89
801+13
2824

КУБАНСКІЙ КАЛЕНДАРЬ

НА 1916 ГОДЪ.

Цѣна 3 руб.

Изданіе Кубанскаго Областного Статистическаго Комитета

ПОДЪ РЕДАКЦІЕЙ

Л. Т. Соколова,

при сотрудничествѣ Андр. Степ. Селевко.

КРАТКОЕ СОДЕРЖАНІЕ:

1) Общія календарныя, астрономическія и метеорологическія свѣдѣнія.
2) Географич. положеніе почти всѣхъ нас. мѣстъ области въ связи съ опредѣленіемъ и провѣркою времени (часовъ).
3) Мѣсяцесловы — православный и иновѣрческіе и алфавитъ православныхъ святыхъ.
4) Нѣкоторыя свѣдѣнія о государствахъ міра, славянскомъ племени, Россіи и ея губерніяхъ.
5) Главное управл. Россіи, Кавказа и Кубанской области (адресъ-календарь).
6) Перечень всѣхъ ярмарокъ Кубанской области съ указаніемъ когда онѣ бываютъ.
7) Списокъ торгово-промышленныхъ заведеній въ населенныхъ мѣстахъ Куб. обл., имѣющихъ болѣе 10000 жителей.
8) Списокъ населенныхъ мѣстъ Куб. обл. по отдѣламъ.
9) Алфавитъ со свѣдѣніями о всѣхъ населенныхъ мѣстахъ области.
10) Алфавитъ всѣхъ крестьянскихъ земельныхъ товариществъ области.

Всего 669 страницъ и 29 портретовъ нач. лицъ области.

ЕКАТЕРИНОДАРЪ.
Типографія Кубанскаго Областного Правленія.
1916.

№ 258/82.

Розничное отдѣленіе

Товарищества Мануфактуръ

Бр. Тарасовыхъ

Екатеринодаръ, Николаевскій просп. Телефонъ № 42.

Всегда большой выборъ всевозможныхъ

МАНУФАКТУРНЫХЪ ТОВАРОВЪ,

какъ-то: шелковыхъ, шерстяныхъ, суконныхъ, полотняныхъ, бумажныхъ и др., бархатъ, плюшъ, парча, скатерти, одѣяла, платки, гардинный тюль, ковры, дорожки, мебельныя матеріи и мѣховые товары.

ДАМСКОЕ ВЕРХНЕЕ ПЛАТЬЕ и МОДЕЛИ.

Юбки верхнія и нижнія.

Пріемъ заказовъ верхняго дамскаго и мужского штатскаго, военнаго, ученическаго, духовнаго платья и церковнаго облаченія.

При магазинѣ имѣются опытные портные и подборщикъ мѣховъ.

ЗА АККУРАТНОЕ ИСПОЛНЕНІЕ РАБОТЪ МАГАЗИНЪ РУЧАЕТСЯ.

ЦѢНЫ УМѢРЕННЫЯ

И БЕЗЪ ЗАПРОСА.

ОПТОВО-РОЗНИЧНАЯ

КОЖЕВЕННАЯ ТОРГОВЛЯ

Христофора Ивановича

ФОТІАДИ

въ Екатеринодарѣ, Кубанской обл.

ФАБРИКА ЗАГОТОВОКЪ.

ПОСАДОЧНЫЯ МАСТЕРСКІЯ

Въ СМОРГОНИ, Виленской губерніи.

ОБШИРНЫЙ СКЛАДЪ:

подошва Таганрогская, Одесская и др. лаковыя кожи, козлы, шевро. Для изящной обуви: боксъ, хромъ, опойка, сафьянъ, полувалъ, юфть.

ОБУВЬ

собственнаго производства.

ПРОДАЖА ИСКЛЮЧИТЕЛЬНО ОПТОМЪ.

НОВЫЙ МОДНО-МАНУФАКТУРНЫЙ МАГАЗИНЪ

ТОРГОВАГО ДОМА

Братья Заліевы

ВЪ ЕКАТЕРИНОДАРѢ, уг. Николаевскаго проспекта и Гоголевской, зданіе ГУРЕНКО.

Постоянно самый обширный выборъ

НОВОСТЕЙ!

Шерстяныхъ, шелковыхъ, суконныхъ, бумажныхъ, полотняныхъ и другихъ товаровъ, а также ковры бархатные, скатерти, дорожки, тюль гардинный и мног. др.

Цѣны самыя дешевыя.

При магазинѣ модная дамская мастерская нарядныхъ платьевъ и костюмовъ.

ПРІЕМЪ ЗАКАЗОВЪ НА МУЖСКІЯ и ДАМСКІЯ ВЕРХНІЯ ПЛАТЬЯ,

а также формы всѣхъ учрежденій, военныя и духовныя.

Фирма существуетъ съ 1868 года.

БОЛЬШАЯ СЕРЕБРЯНАЯ МЕДАЛЬ—Петроградъ, 1904 года.

Торговый Домъ

И. М. Осначъ и К°.

въ Екатеринодарѣ, Кубанской обл.

Желѣзно-скобяной магазинъ.
Николаевскій пр. № 69, собств. домъ.
Телефонъ № 127.

Бакалейный магазинъ.
Гоголевская ул. собственный домъ.
Телефонъ № 277.

СКЛАДЫ

сортоваго, листового и обручнаго желѣза, рельсъ, балокъ и другихъ строительныхъ матеріаловъ, стекла и пенько-выхъ товаровъ.

Желѣзо листовое кровельное сибирскихъ заводовъ С. С. Яковлева, графа Строганова, графа Шувалова и др., черное и оцинкованное,

линолеумъ патентованный для половъ, цементъ порт-ландскій, кирпичъ и глина огнеупорные:

по цѣнамъ внѣ конкуренціи.

СПЕЦІАЛЬНЫЙ МАГАЗИНЪ

ЖЕЛѢЗНЫХЪ и СКОБЯНЫХЪ ТОВАРОВЪ

заграничныхъ и русскихъ лучшихъ фирмъ.

ФАБРИКА МАСЛЯНЫХЪ КРАСОКЪ,

РАЗНЫЕ ЛАКИ и ПОЛИТУРА.

СКЛАДЫ:

чая, сахара головного и песочнаго, бакалейныхъ, колоніальныхъ, гастрономическихъ и москательныхъ товаровъ, табачныхъ, издѣлій, пшена, крупы, соли, солоду ржаного и масла разнаго.

МАТЕРІАЛЫ ДЛЯ МЫЛОВАРЕННЫХЪ ЗАВОДОВЪ.

ТОРГОВЫЙ ДОМЪ

Б. В. РАММЪ

ВЪ РОСТОВѢ на ДОНУ

Солдату въ окопы.

Приближается вторая зимняя кампанія съ неизбѣжными лишеніями. Наши герои-солдаты уже стынутъ въ окопахъ, гдѣ пошевелиться нельзя отъ урагана свинца, чугуна и стали...

Стынутъ во влажныхъ землянкахъ Курляндіи, въ Литвѣ, близъ Пинскихъ болотъ, на мелкихъ рѣченкахъ Полѣсья, въ Галиціи и по всему боевому фронту.

И холодно, очень холодно имъ...

Они съ нетерпѣніемъ ждутъ—„не пришлютъ-ли имъ съ родины чего-нибудь теплаго, не пришлютъ-ли табачку; любимой махорочки...“ и вѣрятъ, глубоко вѣрятъ въ то, что имъ не придется горько плакать отъ обиды и съ тоской и отчаяніемъ говорить, что ихъ забыли на родинѣ.

Наша святая обязанность поддержать эту вѣру въ солдатѣ.

Нашъ долгъ всегда помнить, что мы всѣмъ своимъ благополучіемъ и покоемъ обязаны нашимъ самоотверженнымъ, позабывшимъ свое собственное **Я** и безгранично храбрымъ защитникамъ.

Всѣ наши жертвы на пользу ихъ, какъ-бы онѣ велики ни были, ничто въ сравненіи съ тѣмъ, что они дали и даютъ намъ.

Мы обязаны забыть о себѣ и помнить только о нихъ.

Всю нашу душевную благодарность за ихъ заботы о насъ, восторгъ передъ ихъ доблестью и глубокую скорбь о потеряхъ мы должны превратить въ груды теплаго платья, въ неизсякаемый потокъ средствъ.

Комитетъ „Табакъ-Солдату“, открывъ сборъ пожертвованій на подарки „Солдату въ окопы“, глубоко убѣжденъ въ томъ, что въ великой Россіи „рука дающаго еще не оскудѣла“ и во всей странѣ не найдется человѣка, который не принялъ-бы участія въ этомъ святомъ дѣлѣ помощи тѣмъ, которые отдаютъ безропотно за насъ здоровье и жизнь свою.

Слившись воедино, всѣ мы съ великой радостью устроимъ достойный ихъ доблести праздникъ въ окопахъ.

Всѣ собранные подарки будутъ, при любезномъ посредствѣ Генеральнаго Штаба, отправлены на фронтъ и лично розданы уполномоченными Комитета въ окопахъ. Поѣздъ съ подарками на фронты будетъ отправленъ изъ Москвы въ первыхъ числахъ декабря с/г.

Пожертвованія принимаются: деньгами, теплыми вещами, портянками и прочими предметами солдатскаго обихода, въ Комитетѣ „Табакъ-Солдату“ **(Москва, Ильинка, 14)** ежедневно съ 10 часовъ утра и до 5 часовъ дня, а также по телеграфу и почтѣ.

На табакъ и папиросы просимъ жертвовать деньгами, такъ какъ Комитетъ пріобрѣтаетъ табакъ съ фабрикъ по оптовой цѣнѣ и безъ акциза (бандероли), что на двѣ трети дешевле.

Педсѣдатель Московскаго Комитета по снабженію табакомъ и предметами первой необходимости воиновъ передовыхъ позицій:

Дѣйствительный Статскій Совѣтникъ *А. Н. Тимофеевъ.*

Секретарь Комитета *Д. П. Ефимовъ.*

801-13
2824

КУБАНСКІЙ КАЛЕНДАРЬ

НА 1916 ГОДЪ.

Изданіе Кубанскаго Областного Статистическаго Комитета

ПОДЪ РЕДАКЦІЕЙ

Л. Т. Соколова,

при сотрудничествѣ А. Ст. Селевко.

Цѣна 3 рубля (безъ переплета).

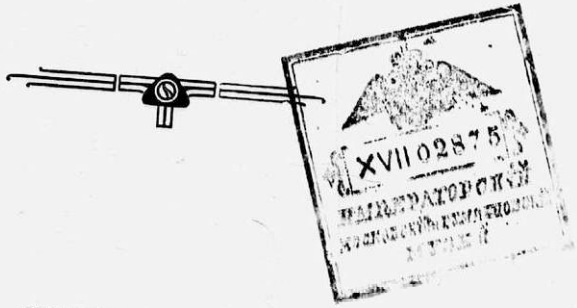

ЕКАТЕРИНОДАРЪ.
Типографія Кубанскаго Областного Правленія.
1916.

Печатано съ разрѣшенія Начальника Кубанской области и Наказнаго Атамана Кубанскаго казачьяго войска.

2011138285

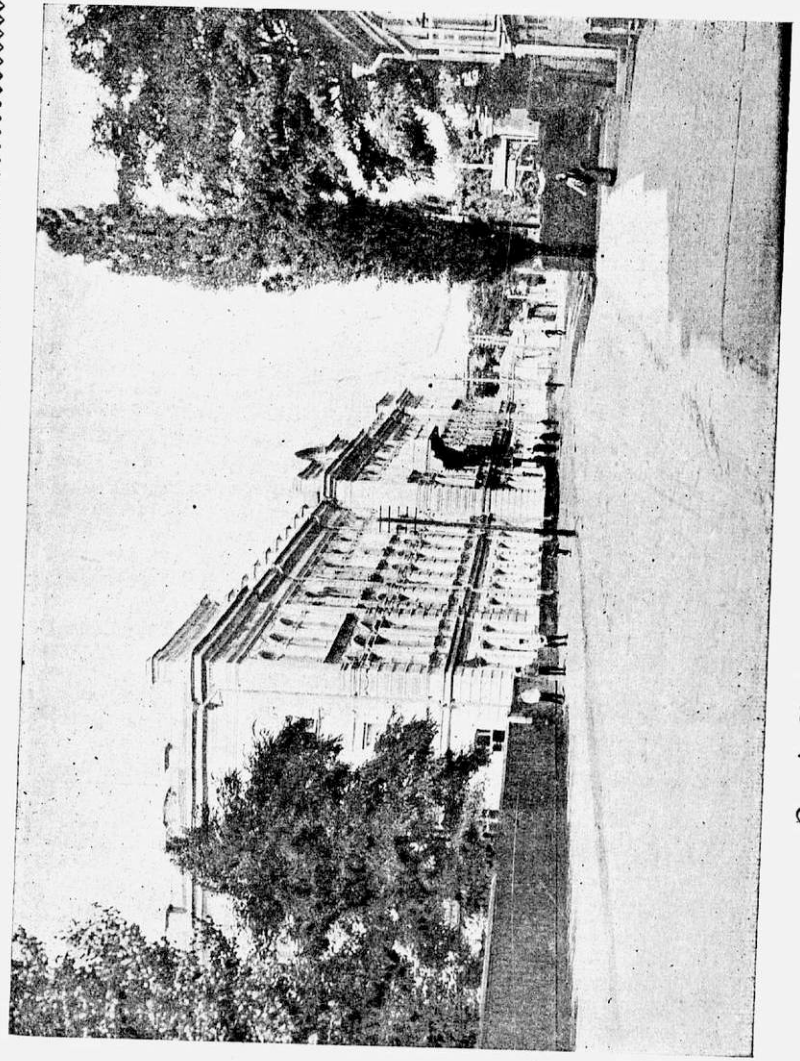

Зданіе Кубанскаго Областного Правленія

ОГЛАВЛЕНІЕ.

		Стр.
1.	Россійскій Императорскій домъ	1— 2
2.	Неприсутственные дни	3—
3.	Посты и мясоястія, сплошныя седмицы, дни поминовенія, двунадесятые праздники и нѣкоторыхъ святыхъ въ 1916 г.	4— 5
4.	Дни, въ которые не совершаются браки и погребенія усопшихъ	6—
5.	Кавалерскіе праздники	6—
6.	Пасхальная таблица, показывающая, въ какіе дни будетъ Пасха и переходящіе праздники, мясоѣды, посты съ 1916 г. по 1927 годъ	7—
7.	Времячисленія и астрономическія свѣдѣнія	8—13
8.	Сравнительная таблица времени	14—15
9.	Восхожденіе и захожденіе солнца въ г. Екатеринодарѣ	16—17
10.	Таблица для провѣрки часовъ по солнцу	18—
11	Географическое положеніе (широта, долгота) нѣкоторыхъ мѣстъ Кубанской области и Черноморской губ.	19—28
12	Краткія свѣдѣнія по метеорологіи, какъ предузнавать погоду вообще и по народнымъ примѣтамъ	29—31
13	Народныя примѣты объ урожаѣ по временамъ года и по разнымъ явленіямъ природы	31—32
14	Метеорологія (воздуховѣдѣніе)	32—33
15.	Предсказанія календаря графа Брюса на 1916 г.	34—
16.	Научныя примѣты о погодѣ	34—35
17.	Свѣдѣнія о затменіяхъ	36—
18	Указатель чиселъ мѣсяца по днямъ недѣли въ 1916 г.	37—
19.	Мѣсяцесловъ православнаго исповѣданія	39—62
20	Армяно-григоріанскій календарь на 1916 г.	63—66
21.	Римско-католическій и Лютеранскій календарь на 1916 г.	66—68
22.	Магаметанскій календарь на 1916 г. по могометански на 1334—1335 г. Гиджръ	69 —
23.	Еврейскій календарь на 1916 г. по еврейски на 5676—5677 гг.	70—
24.	Исчисленіе временн отъ нѣкоторыхъ важнѣйшихъ событій исторіи	71—
25.	Хронологическія свѣдѣнія о правителяхъ Русскаго государства	71—73
26.	Алфавитный списокъ святыхъ, упомянутыхъ въ мѣсяцесловѣ православнаго исповѣданія	73—88
27.	Государства земного шара, государи и правители	89—90
28.	Сравнительныя данныя объ арміи и флотѣ	91—94
29.	Численность славянскаго племени къ концу 1906 г.	95—
30.	Краткія статистичеекія данныя о Россіи	95—99
31.	Главное управленіе Россіи (Государственная Дума, Государственный Совѣтъ)	96 -
32.	Правительствующій Сенатъ	100—
33.	Совѣтъ Министровъ	100—
34.	Министерства: Императорскаго двора и удѣловъ, военное, морское и юстиціи	100

Стр.

35. Духовное вѣдомство . . . . . 102—104
36. Министерство иностранныхъ дѣлъ . . . . . 104—
37. Министерство внутреннихъ дѣлъ . . . . . 104—
38. Намѣстничество на Кавказѣ, Генералъ-губернаторы, губернаторы, начальники областей и градоначальники . . . . . 105—106
39. Министерство народнаго просвѣщенія, учебные округа, министерство финансовъ, торговли и промышленности, главное управленіе земледѣлія и землеустройства, министерство путей сообщенія, государственный контроль, главное управленіе коннозаводства . . . . . 106—107
40. Губерніи, области и округа Россіи . . . . . 108—110
41. Главное управленіе Кавказскаго края . . . . . 111—112
42. Учрежденія Императорскаго Двора и удѣловъ на Кавказѣ . 112—113
43 Учрежденія министерства внутреннихъ дѣлъ . . . . . 113—
44. Учрежденія министерства народнаго просвѣщенія . . . . . 113—
45. Учрежденія министерства торговли и промышленности . . . 113—
46 Учрежденія министерства путей сообщенія . . . . . 114—
47. Учрежденія военнаго министерства . . . . . 114—115
48. Учрежденія главнаго управленія Землеустройства и Земледѣлія 115—
49. Иностранные консулы на Кавказѣ . . . . . 116—117
50. Управленіе Кубанской области . . . . . 118—
51. Канцелярія Начальника Кубанской области . . . . . 118—
52. Екатеринодарская городская полиція и адресн. столъ . . . 118—
53. Ейская городская полиція . . . . . 118—
54. Майкопская городская полиція . . . . . 119—
55. Темрюкская городская полиція . . . . . 119—
56. Анапская городская полиція . . . . . 119—
57. Кубанск. Област. Жандар. управлен . . . . . 119—
58. Кущевское отд. Жандармск. пол управл. жел. дор. . . . . 119—
59. Новорос. Жандар. пол. управ. . . . . 120—
60. Войсковой штабъ Кубанскаго казачьяго войска . . . . . 120—
61. Кубанское Областное Правленіе . . . . . 121—
62. Военно-санитарная часть области . . . . . 122—
63. Войсковыя больницы . . . . . 123—
64. Войсковыя пріемные покои . . . . . 124—121
65. Врачи, служащіе по городскому станичному и сельскому общественнымъ управленіямъ . . . . . 125—126
66. Вольнопроктикующіе врачи . . . . . 126—127
67. Лечебныя заведенія и жезѣзнодорожныя больницы . . . . . 127—128
68. Строительная часть области . . . . . 128—
69. Лѣсная часть . . . . . 129—
70. Ветеринарная часть области . . . . . 129—130
71. Рыболовная часть . . . . . 131—
72. Фабричная инспекція . . . . . 131—
73. Кубан. Областн. Тюремная Инспекція . . . . . 131—
74. Кубан Областн. тюрьм. Комитетъ . . . . . 131—133
75. Кубанская Областная Чертежная . . . . . 133—
76. Кубан. Областн. Статист. Комитетъ . . . . . 133—134
77. Кубанскій войсковой музей . . . . . 134—
78. Ставропольск. дворян. деп. собр. . . . . 134—
79. Ставропольск. дворян кассы взаимопомощи . . . . . 135—
80. Управленіе Екатеринодарскаго отдѣла . . . . . 135—
81. Управленіе Таманскаго отдѣла . . . . . 125—
82. Управленіе Ейскаго отдѣла . . . . . 136—

Стр.

83. Управленіе Кавказскаго отдѣла . . . . . 136—
84. Управленіе Лабинскаго отдѣла . . . . . 136—137
85. Управленіе Майкопскаго отдѣла . . . . . 137—
86. Управленіе Баталпашинскаго отдѣла . . . . . 137—
87. Кубанское областное по воинской повинности присутствіе . 138—
88. Екатеринодарское уѣздное по воинской повинности присутствіе 138—
89. Таманское уѣздное по воинской повинности присутствіе . . . 138—
90. Ейское уѣздное по воинской повинности присутствіе . . . . 138—
91. Лабинское уѣздное по воинской повинности присутствіе . . 139—
92. Майкопское уѣздное по воинской повинности присутствіе . . 139—
93. Управленіе Екатеринодарскаго уѣздн. воинск. начальника . . 139—
94. Управленіе Ейскаго уѣзднаго воинскаго начальника . . . . 139—
95. Управленіе Майкопскаго уѣзднаго воинскаго начальника и Майкопской мѣстной команды . . . . . 139—
96. Кубанское областное по городскимъ дѣламъ присутствіе . . 139—140
97. Екатеринодарское гор. Управленіе . . . . . 140—141
98. Ейское . . . . . 142—
99. Темрюкское . . . . . 142—
100. Анапское . . . . . 142—143
101. Майкопское . . . . . 143—
102. Екатеринодарскій биржевой комитетъ . . . . . 144—
103. Ейскій биржевой комитетъ . . . . . 144—
104. Армавирскій биржевой комитетъ . . . . . 145—146
105. Кубанско-Терскій пересел. подраіонъ . . . . . 145—
106. Почтово-Телеграф. вѣдомство . . . . . 145—150
107. Черноморско-Кубанское Управ. Землед. и Государст. Имущ. 150—
108. Ставропольск. контр. палата . . . . . 151—
109 Екатерин. казен. палата . . . . . 151—152
110. Казначейства . . . . . 152—154
111. Кубан. областн. по промысл. налогу присутствіе . . . . . 154—
112. Управленіе акцызными сборами въ Кубанск. обл. и Чер. губ. 154—157
113. Новочеркасская судебная палата . . . . . 157—
114. Прокурорскій надзоръ Новочеркасской судебной палаты . . 157—
115. Екатеринодарскій Окружный Судъ . . . . . 157—159
116. Прокурорскій надзоръ Екатеринодарскаго окружнаго суда . . 159—160
117. Присяжные повѣренные и ихъ помощники въ Кубанской области 160—161
118. Ростовскій на Дону окружный судъ . . . . . 160—
119. Прокурорскій надзоръ Ростовскаго на Дону окружнаго суда 160—
120. Екатеринодарскій судебно-мировой округъ . . . . . 161—
121. Темрюкскій судебно-мировой округъ . . . . . 162—
122. Ейскій судебно-мировой округъ . . . . . 162—163
123. Армавирскій судебно-мировой округъ . . . . . 163—
124. Майкопскій судебно-мировой округъ . . . . . 164—
125. Армавирское городское управленіе . . . . . 164—
126. Кубанскій областной комитетъ по дѣламъ мелкаго кредита 164—165
127 Екатеринодарское отдѣленіе государственнаго банка . . . . 165—166
128. Армавирское отдѣленіе государственнаго банка . . . . . 166—
129. Кавказск. отд. крестьян. поз. банка . . . . . 166—167
130. Екатеринодарскій городской общественный банкъ . . . . . 167—
131. Екатеринодарское отдѣленіе Русскаго для внѣшней торговли банка . . . . . 167—
132. Ейское отдѣленіе Азовско-Донского коммерческаго Банка . 167—
133. Екатеринодарское отдѣленіе Азовско-Донского коммерческаго

Стр.

банка . . . . . 167—
134. Екатеринодарское отдѣленіе Русскаго Торгово-промышленнаго банка . . . . . 168—
135. Екатеринодарское отдѣленіе Русско-Азіатскаго банка . . . 168—
136. Екатеринодарское отдѣленіе Волжско-Камскаго коммерческаго банка . . . . . 168—
137. Екатеринодарское общество взаимнаго кредита . . . . . 168—
138. Екатеринодарское второе общество взаимнаго кредита . . . 169—
139. Общество взаимнаго кредита приказчиковъ и сельск. хозяевъ 169—
140. Кубанское общество взаимнаго кредита табаководовъ . . . 169—
141. Взаимный кредитъ Кубанскихъ казаковъ . . . . . 169—
142. Кубанскій центральный союзъ учрежденій мелкаго кредита . 169—170
143. Правленіе Екатер. гор. О-ва взаим. отъ огня страхов. . . 170—
144. Ссудо-сберегат. т-во ремесленниковъ . . . . . 170—
145. Ейская таможня . . . . . 170—
146. Темрюкская таможенная застава . . . . . 170—
147. Анапская таможенная застава . . . . . 170—
148. Таманскій таможенный постъ . . . . . 170—
149. Ахтарская таможенная застава . . . . . 171—
150. Кубанское областное по дѣламъ объ обществахъ и союзахъ присутствіе . . . . . 171—
151. Об-во любителей изученія Кубанской области . . . . . 171—172
152. Частныя об-ва образованія въ Кубанской области . . . . . 172—
153. Кубанскій областной комитетъ попеч. о народной трезвости 172—
154. Правленіе женскаго благотворительнаго общества . . . . . 173—
155. „ Екатеринодарскаго благотворительнаго общества 173—
156. „ общества вспомоществованія нуждающимся ученикамъ Екатеринодарск. муж. гимназіи . . . . . 173—
157. Кубанское О-во вспомоществованія учащимся . . . . . 173—
158. Правленіе О-ва взаимнаго вспомоществованія учащимъ и учившимъ въ начальныхъ училищахъ Кубанской области и Черноморской губерніи . . . . . 173—174
159. Правленіе Императорскаго Общества спасанія на водахъ . 174—
160. Кубанское поощрительное скаковое общество . . . . . 174—
161. Кубанское Александро-Невское религіозно-просвѣтительное братство . . . . . 174—
162. Кубанское мѣстное управленіе Краснаго Креста . . . . . 174—
163. Кубанская Община сестеръ милосердія . . . . . 174—
164. Кубанское общество братской помощи увѣчнымъ воинамъ . 174—175
165. Кубанскій отдѣлъ Императорскаго Россійскаго Общества Сельско-хозяйствен. птицеводства . . . . . 175—
166. Общество взаимнаго воспомоществованія приказчиковъ . . 175—
167. Правленіе Кубанск, отд. Россійск. об-ва *покров. животн.* . . 175—
168. Общество вспомоществ, учащимся Екатеринод. Коммерческ. училища . . . . . 176—
169. Личный составъ высшихъ агентовъ управленія Владикавказской желѣзной дороги . . . . . 175—180
170. Личный составъ высшихъ агентовъ Ейской желѣзн. дороги . 180—
171. Черноморско-Кубанская желѣзная дорога . . . . . 180—181
172. Армавиръ-Туапсинская желѣзная дорога . . . . . 181—
173. Благодарненская вѣтка Армавиръ-Туапсинск. жел. дор. . . 181—182
174. Судоходство по рѣкѣ Кубани . . . . . 182—
175. Акціонерное общество „Кубанское Пароходство“ . . . . . 182—183
176. Духовное вѣдомство . . . . . 183—

Стр.

177. Екатеринодарскія городскія публичныя библіотеки . . . . . 190 —
178. Учебное вѣдомство . . . . . 191—210
179. Дирекція народныхъ училищъ . . . . . 210—
180. Учебныя заведен., подвѣдомственныя дирекціи . . . . . 210—214
181. Подвѣд Инспекторамъ Народ. уч. I раіона . . . . . 214—219
182. „ „ „ „ II „ . . . . . 219—224
183. „ „ „ „ III „ . . . . . 224—230
184. „ „ „ „ IV „ . . . . . 231—235
185. „ „ „ „ V „ . . . . . 235—240
186. „ „ „ „ VI „ . . . . . 240—246
187. „ „ „ „ VII „ . . . . . 246—252
188. „ „ „ „ VIII „ . . . . . 252—256
189. „ „ „ „ IX „ . . . . . 256—261
190. „ „ „ „ X „ . . . . . 261—267
191. Списокъ ярмарокъ въ Кубанской области . . . . . 268—272
192. Торгово-промышленныя заведенія области: Екатеринод. отд. 273—285
193. „ „ „ Таманскаго „ 285—314
194. „ „ „ Ейскаго „ 314—347
195. „ „ „ Кавказскаго „ 347—369
196. „ „ „ Лабинскаго „ 370—392
197. „ „ „ Майкопскаго „ 392—402
198. „ „ „ Баталпашин. „ 402—408
199 Списокъ населенныхъ мѣстъ и крест. земельн товар. по отдѣламъ . . . . . 409—434
200 Списокъ населенныхъ мѣстъ въ алфавитномъ порядкѣ . . 435—569
201. Списокъ крестьян. земельн. тов. въ алфавит. порядкѣ . . 670—605
202. Алфавитный списокъ фамиліямъ лицъ, упомянутыхъ въ адресъ-календарѣ правительственныхъ, сословныхъ и общественныхъ учрежденій Кубанской области съ указаніемъ страницъ, на которыхъ они помѣщены . . . . . 607—669

ЕГО ИМПЕРАТОРСКОЕ ВЕЛИЧЕСТВО ГОСУДАРЬ ИМПЕРАТОРЪ

Николай Александровичъ,

Самодержецъ Всероссійскій.

Россійскій Императорскій Домъ.

ЕГО ИМПЕРАТОРСКОЕ ВЕЛИЧЕСТВО ГОСУДАРЬ ИМПЕРАТОРЪ **Николай Александровичъ**, Самодержецъ Всероссійскій, родился въ 1868 году, 6 Мая, (тезоименитство 6 декабря).

Августѣйшая Родительница ГОСУДАРЯ ИМПЕРАТОРА:

ЕЯ ИМПЕРАТОРСКОЕ ВЕЛИЧЕСТВО ГОСУДАРЫНЯ ИМПЕРАТРИЦА **Марія Ѳеодоровна**, родилась въ 1847 году 14 Ноября (тезоименитство 22 іюля); была въ супружествѣ съ Императоромъ **Александромъ III** (въ Бозѣ почилъ 20 октября 1894 года).

Августѣйшая Супруга ГОСУДАРЯ ИМПЕРАТОРА:

ЕЯ ИМПЕРАТОРСКОЕ ВЕЛИЧЕСТВО ГОСУДАРЫНЯ ИМПЕРАТРИЦА **Александра Ѳеодоровна**, родилась въ 1872 году 25 мая (тезоименитство 23 апрѣля); въ супружествѣ съ 14 Ноября 1894 года. Дочь Великаго Герцога Гессенскаго Людвига IV и супруги его Великой Княгини Алисы.

Августѣйшія Дѣти ГОСУДАРЯ ИМПЕРАТОРА:

ЕГО ИМПЕРАТОРСКОЕ ВЫСОЧЕСТВО НАСЛѢДНИКЪ ЦЕСАРЕВИЧЪ и Великій Князь **Алексѣй Николаевичъ**, род. въ 1904 году 30 Іюля (тезоименитство 5 октября).

ЕЯ ИМПЕРАТОРСКОЕ ВЫСОЧЕСТВО Великая Княжна **Ольга Николаевна**, род. въ 1895 г. 3 ноября (тез. 11 Іюля).

ЕЯ ИМПЕРАТОРСКОЕ ВЫСОЧЕСТВО Великая Княжна **Татіана Николаевна**, род. въ 1897 году 29 мая (тез. 12 января).

ЕЯ ИМПЕРАТОРСКОЕ ВЫСОЧЕСТВО Великая Княжна **Марія Николаевна**, род. 1899 г. 14 Іюня (тез. 22 Іюля).

ЕЯ ИМПЕРАТОРСКОЕ ВЫСОЧЕСТВО Великая Княжна **Анастасія Николаевна**, род. въ 1901 г. 5 Іюня (тез. 22 дек).

Августѣйшій Братъ ГОСУДАРЯ ИМПЕРАТОРА:

ЕГО ИМПЕРАТОРСКОЕ ВЫСОЧЕСТВО Великій Князь **Михаилъ Александровичъ**, родился въ 1878 году 22 ноября (тезоименитство 22 ноября).

Августѣйшія Сестры ГОСУДАРЯ ИМПЕРАТОРА:

ЕЯ ИМПЕРАТОРСКОЕ ВЫСОЧЕСТВО Великая Княгиня **Ксенія Александровна**, (см. далѣе).

ЕЯ ИМПЕРАТОРСКОЕ ВЫСОЧЕСТВО Великая Княгиня **Ольга Александровна**, род. въ 1882 г. 1 Іюня (тезоименитство 11 іюля); въ супружествѣ съ 27 Іюля 1901 г. съ Его Высочествомъ Принцемъ Петромъ Александровичемъ Ольденбургскимъ.

Августѣйшіе Дяди и Тетки ГОСУДАРЯ ИМПЕРАТОРА:

Ея Императорское Высочество Великая Княгина **Марія Павловна**, род. въ 1854 г. 2 Мая (тезоименитство 22 Іюля); была въ супружествѣ съ Его Императорскимъ Высочествомъ Великимъ Княземъ Владиміромъ Александровичемъ († 4 февр. 1909 г.). *У нея дѣти:* Его Императорское Высочество Великій Князь **Кириллъ Владиміровичъ**, род. въ 1876 г. 30 сентября (тезоименитство 11 мая); супруга Его Ея Императорское Высочество Великая Княгиня **Викторія Ѳеодоровна**, род. въ 1876 г. 12 ноября (тезоименитство 1 Іюня). *У нихъ дѣти:* Ея Высочество Княжна **Марія Кирилловна**, род. въ 1907 г. 20 янв. (тезоименитство 22 Іюля) и Ея Высочество Княжна **Кира Кирилловна**, род. въ 1909 г. 26 апр. (тезоименитство 28 Февр.); Его Императорское Высочество Великій Князь **Борисъ Владиміровичъ**, род. въ 1877 г. 12 нояб. (тезоименитство 2 мая); Его Императорское Высочество Великій Князь **Андрей Владиміровичъ**, род. въ 1879 г. 2 мая (тезоименитство 30 ноября); Ея Императорское Высочество Великая Княгиня **Елена Владиміровна**, род. въ 1882 г. 17 янв. (тезоименитство 21 мая; въ супружествѣ съ 16 Авг. 1902 г. съ Его Королевскимъ Высочествомъ Королевичемъ греческимъ Николаемъ Георгіевичемъ.

Ея Императорское Высочество Великая Княгиня **Елисавета Ѳеодоровна**, род. въ 1864 г. 20 октября (тезоименитство 5 сентября); была въ супружествѣ съ Его Императорскимъ Высочествомъ Великимъ Княземъ Сергіемъ Александровичемъ († 4 февраля 1905 г.).

Его Императорское Высочество Великій Князь **Павелъ Александровичъ**, род. въ 1860 г. 21 сентября (тезоименитство 29 Іюня);

былъ въ супружествѣ съ Ея Императорскимъ Высочествомъ Великой Княгинею Александрою Георгіевною († 12 сентября 1891 г.). *У него дѣти:* Его Императорское Высочество Великій Князь **Дмитрій Павловичъ**, род. въ 1891 г. 6 сентября (тезоименитство 21 сентября); Ея Императорское Высочество Великая Княгиня **Марія Павловна**. Младшая род. род. въ 1890 г. 6 апрѣля (тезоименитство 22 Іюля).

Ея Императорское Высочество Великая Княгиня **Марія Александровна**, род. въ 1853 г. 5 окт. (тез. 22 іюля); была въ супружествѣ съ Его Королевскимъ Высочествомъ Принцемъ Альфредомъ-Эрнестомъ-Альбертомъ Великобританскимъ, Герцогомъ Саксенъ-Кобургъ-Готскимъ.

Его Императорское Высочество Великій Князь **Николай Константиновичъ**, род. въ 1850 году 2 Февраля (тезоименитство 6 декабря).

Ея Императорское Высочество Великая Княгиня **Елисавета Маврикіевна**, род. въ 1865 г. 13 янв. (тез. 5 сент.) Была въ супружествѣ съ Его Императорскимъ Высочествомъ Великимъ Княземъ **Константиномъ Константиновичемъ**, († 2 іюня 1915 г.). *У нея дѣти:* Ихъ Высочества: Князь **Іоаннъ Константиновичъ**, род. въ 1886 г. 23 Іюня (тез. 24 Іюня); Супруга Его Ея Королевское Высочество Княгиня **Елена Петровна**, род. въ 1884 г. 23 окт. (тезоименитство 21 мая (*у нихъ сынъ* Князь **Всеволодъ Іоанновичъ**, род. 7 янв. 1914 г.); Князь **Гавріилъ Константиновичъ**, род. въ 1887 г. 3 Іюля (тезоим. 13 Іюля); Князь **Константинъ Константиновичъ**, род. въ 1890 г. 20 дек. (тез. 21 мая); Князь **Игорь Константиновичъ**, род. въ 1994 г. 29 мая (тез. 5 іюня); Князь **Георгій Константиновичъ**, род. въ 1903 г. 23 апр. (тез. 23 Апр.) Княгиня **Татіана Константиновна**, Княгиня Багратіонъ-Мухранская, род. въ 1890 г. 11 янв. (тез. 12 янв.)*) Княжна **Вѣра Константиновна**, род. въ 1906 г. 11 Апр. (тез. 17 Сент.).

Его Императорское Высочество Великій Князь **Дмитрій Константиновичъ**, род. въ 1860 г. 1 Іюня (тез. 21 сент.).

Ея Королевское Высочество Королева Эллиновъ **Ольга Константиновна**, род. въ 1851 г. 22 авг. (тез. 11 Іюля); была въ супруж. съ Его Величествомъ Королемъ Эллиновъ Георгомъ I.

Его Императорское Высочество Великій Князь **Николай Николаевичъ**, род. въ 1856 году 6 ноября (тез. 27 іюля); Супруга Его Ея Императорское Высочество Великая Княгиня **Анастасія Николаевна**, род. въ 1867 г. 23 дек. (тез. 22 дек.).

*) Была въ супружествѣ съ 24 авг. 1911 г. съ кн. Багратіонъ-Мухранскимъ. († 20 мая 1915 г.).

Его Императорское Высочество Великій Князь **Петръ Николаевичъ**, род. въ 1864 г. 10 янв. (тез. 29 іюня); Супруга Его Ея Императорское Высочество Великая Княгиня **Милица Николаевна**, род. въ 1866 г. 14 Іюля (тез. 19 іюля). *У нихъ дѣти:* Ихъ Высочества: Князь **Романъ Петровичъ**, род. въ 1896 г. 5 Окт. (тез. 19 іюля); Княжна **Марина Петровна**, род. въ 1892 г. 28 февр. (тез. 28 февр.); Княжна **Надежда Петровна**, род. въ 1898 г. 3 марта (тезоим. 17 сент.).

Его Императорское Высочество Великій Князь **Николай Михаиловичъ**, род. въ 1859 г. 14 апр. (тез. 6 дек.).

Его Императорское Высочество Великій Князь **Михаилъ Михаиловичъ**, род. въ 1861 г. 4 окт. (тез. 8 нояб.).

Его Императорское Высочество Великій Князь **Георгій Михаиловичъ**, род. въ 1863 году 11 авг. (тез. 26 нояб.); Супруга Его Ея Императорское Высочество Великая Княгиня **Марія Георгіевна**, род. въ 1876 г. 20 февр. (тез. 22 іюля). *У нихъ дочери:* Ихъ Высочества: Княжна **Нина Георгіевна**, род. въ 1901 г. 7 іюня (тез. 14 янв.) Княжна **Ксенія Георгіевна**, род. въ 1903 г. 9 авг. (тез. 24 янв.).

Его Императорское Высочество Великій Князь **Александръ Михаиловичъ**, род. въ 1866 г. 1 апрѣля (тез. 30 авг.); Супруга Его Ея Императорское Высочество Великая Княгиня **Ксенія Александровна**, род. въ 1875 г. 25 марта (тез. 24 янв.). *У нихъ дѣти:* Ихъ Высочества: Князь **Андрей Александровичъ**, род. въ 1897 г. 12 янв. (тез. 30 нояб.); Князь **Ѳеодоръ Александровичъ**, род. въ 1898 г. 11 дек. (тез. 16 мая); Князь **Никита Александровичъ**, род. въ 1900 г. 4 янв. (тез. 24 іюня); Князь **Дмитрій Александровичъ**, род. въ 1901 г. 2 авг. (тез. 26 кт.); Князь **Ростиславъ Александровичъ**, род. въ 1902 г. 11 нояб. (тез. 14 марта); Князь **Василій Александровичъ**, род. въ 1907 году 24 іюня (тез. 2 авг.); Княгиня **Ирина Александровна**, род. 1895 г. 3 іюля (тез. 5 мая).**).

Его Императорское Высочество Великій Князь **Сергій Михаиловичъ**, род. въ 1869 г. 25 сент. (тез. 25 сент.).

Ея Императорское Высочество Великая Княгиня **Анастасія Михаиловна**, род. въ 1860 г. 16 іюля (тезоименитство 22 декаб.); была въ супружествѣ съ Его Королевскимъ Высочествомъ Великимъ Герцогомъ Мекленбургъ-Шверинскимъ Фридрихомъ-Францемъ.

**) Въ супружествѣ съ 9 февраля 1914 г. съ кн. Юсуповымъ—графомъ Сумароковымъ-Эльстонъ.

Отдѣлъ I

КАЛЕНДАРНЫЙ.

Неприсутственные дни.

Января	**1**	Новый годъ (Птн.)
	6	Богоявленіе (Срд.)
Февраля	**2**	Сгрѣтеніе Господне (Втр.)
	19 20	Птн. и Сбт. Масленицы.
Марта	**25**	Благовѣщеніе (Пнт.)
Апрѣля	**3**	Входъ Господень въ Іерусалимъ (Вскр.).
	7—9	Четвергъ, Пятница и Суббота Страстной седмицы.
	10	Пасха Господня (Вскр.)
	10—16	Свѣтлая седмица.
	23	Тезоименитство ГОСУДАРЫНИ ИМПЕРАТРИЦЫ (Сбт.).
Мая	**6**	Рожденіе ГОСУДАРЯ ИМПЕРАТОРА (Птн.).
	9	Святителя Николая (Пнд.)
	14	Коронованіе ИХЪ ИМПЕРАТОРСКИХЪ ВЕЛИЧЕСТВЪ (Сбт.),
	19	Вознесеніе Господне (Чтв.).
	25	Рожденіе ГОСУДАРЫНИ ИМПЕРАТРИЦЫ (Срд.).
	29	День Св. Троицы (Вскр.).
	30	День Св. Духа (Пнд.).
Іюня	**29**	Свв. Апп. Петра и Павла (Срд.).
Іюля	**22**	Тезоим. Вдовств. ГОСУДАРЫНИ ИМПЕРАТРИЦЫ (Птн).
	30	Рожденіе НАСЛѢДНИКА ЦЕСАРЕВИЧА (Сбт.).
Августа	**6**	Преображеніе Господне (Сбт.).
	15	Успеніе Пресвятой Богородицы (Пнд.).
	29	Усѣкновеніе главы Іоанна Предтечи (Пнд.).
	30	Благовѣрнаго кн. Александра Невскаго (Втр.).
Сентября	**8**	Рождество Пресвятыя Богородицы (Чтв.).
	14	Воздвиженіе Креста Господня (Срд.).
	26	Апостола и Евангелиста Іоанна Богослова (Пнд.).
Октября	**1**	Покровъ Пресвятыя Богородицы (Сбт.).
	5	Тезоименитство НАСЛѢДНИКА ЦЕСАРЕВИЧА (Срд.).
	21	Восшествіе на Престолъ ГОСУДАРЯ ИМПЕРАТОРА (Пнд.).
	22	Казанской иконы БМ. (Сбт.).
Ноября	**14**	Рожденіе Вдовствующей ГОСУДАРЫНИ ИМПЕРАТРИЦЫ (Пнд.).
	21	Введеніе во храмъ Пресвятыя Богородицы (Пнд.).
Декабр.	**6**	Тезоименитство ГОСУДАРЯ ИМПЕРАТОРА (Втр.).
	25 27	Празднованіе Рождества Христова (Вск.—Втр.).

Посты и мясоядтія, сплошн. седмицы и дни поминовенія.

Января	—	—	Сплош. (Рожд. съ 1-го по 4-е янв. и съ 25-го по 31-е дек.
„	5	Ср.	Сочельникъ предъ Богоявленіемъ, день постный.
„	—		Мясоѣдъ рождественскій продолжается 7 нед. и 3 дня.
„	31	Вс.	„ Тріоди постной начало (Нед. о Мыт. и Фар.).
„	—	—	„ Сплошная (Всеѣдная) седм. съ 1-го по 8-е февр.
Февраля	13	Сб.	„ Поминовеніе усопшихъ (род. субб. 1-я вселен.).
„	14	Вс.	„ Мясопустъ (съ Пнд. 15-го начин. Масленица).
„	21	Вс.	„ Сыропустъ, загов. на Вел. постъ (съ 12-го В. п.).
Марта	16	Ср.	„ Преполовеніе Велик. поста (Четыредесятницы).
Апрѣля	—	—	„ Сплошная (Пасхальная) съ Воскр. 10-го по 16-е.
„	19	Вт.	„ Радоница.
Мая	4	Ср.	„ Преполовеніе Пятидесятницы.
„	28	Сб.	„ Помин. усопшихъ (2-я вселен. субб.).
„	—	—	„ Сплошная седмица (съ 30-го мая по 6-е іюня).
Іюня	5	Вс.	„ Петровъ мясопустъ (загов. на Петровъ постъ).
„	6	Пн.	„ Петровъ постъ (продолжается 3 нед. и 2 дня).
Августа	1	Пн.	Успенскій постъ (продолжается съ 1-го по 14-е).
„	29	Пн.	Усѣкновеніе главы І. Предтечи (псмин. усопш., постъ).
Сентября	14	Ср.	Воздвиженіе Креста Господня (постъ).
Октября	15	Сб.	„ Помин. на брани убіенныхъ (Дмитр. субб.).
Ноября	15	Вт.	Начало Рождественскаго (Филиппова) поста.

Двунадесятые праздники.

Кромѣ Святой Пасхи (13-го праздника-праздниковъ).

1) Благовѣщеніе — древнѣйшій праздникъ.

2) Рождество Христово — установленъ во времена Апостоловъ.

3) Срѣтеніе — установл. 542 г. при имп. Юстиніанѣ.

4) Богоявленіе — со временъ Апостоловъ.

5) Преображеніе — съ III вѣка.

6) Входъ Господень въ Іерусалимъ — въ I вѣкѣ.

7) Вознесеніе — со временъ Апостоловъ.

8) Сошествіе Свят. Духа — (Пятидесятница празднуется 6 дней) — со временъ Апостоловъ.

9) Рождество Пресвятой Богородицы — причисленъ къ двунадесят. въ XIII вѣкѣ.

10) Введеніе во храмъ Пр. Богородицы — въ IV вѣкѣ.

11) Успеніе Пресвят. Богородицы — въ I вѣкѣ.

12) Воздвиженіе Креста Господня - 326 г.

Праздники Господни.

Января	1	Пт.	***Обрѣзаніе Господне.***
„	6	Ср.	*БОГОЯВЛЕНІЕ* (предпр. 2—5, отданіе 14).
Февраля	2	Вт.	*СРѢТЕНІЕ ГОСПОДНЕ.*
Марта	6	Вс.	Обрѣтеніе Св. Креста Еленою.
„	13	Вс.	„ Поклоненіе Кресту Господню (Недѣля Крестопокл.).
Апрѣля	2	Сб.	„ Воскрешеніе Лазаря (Лазарева Суббота).
„	3	Вс.	„ *ВХОДЪ ГОСПОДЕНЬ ВЪ ІЕРУСАЛИМЪ.*
„	7	Чт.	„ ***Тайная Вечеря и умовеніе ногъ (Вел. Четв.).***
„	10	Вс.	„ *ПАСХА ГОСПОДНЯ* (отд. въ Ср. 6-й седмицы).
Мая	7	Сб.	Знаменіе Креста Господня, явив. въ Іерусалимѣ (351 г.).
„	19	Чт.	„ *ВОЗНЕСЕНІЕ ГОСПОДНЕ* (пред. въ Ср. 18 мая, отд. въ пт. 27 мая.
„	29	Вс.	„ *ПЯТИДЕСЯТНИЦА* (день Св. Троицы).
„	30	Пн.	„ ***День Св. Духа*** (отд. Пятидесят. въ Сб. 4 іюня).
Іюля	10	Вс.	Перенесеніе ризы Христовой въ Москву (въ 1625 г.).

Августа	1	Пн.	Происхожденіе древъ Креста Господня.
„	6	Сб.	*ПРЕОБРАЖЕНІЕ ГОСПОДНЕ* (предпр. 5, отданіе 13).
„	16	Вт.	Перенесеніе Нерукотвореннаго Образа Господня (944 г.).
Сентябр.	13	Вт.	Обновленіе храма Воскресенія въ Іерусалимѣ (335 г.).
„	14	Ср.	*ВОЗДВИЖЕНІЕ КРЕСТА ГОСПОДНЯ* (предпр 13, отд. 21).
Декабря	25	Вс.	*РОЖДЕСТВО ХРИСТОВО* (предпр. 20—24, отд. 31 дек.).

Пресвятыя Богородицы.

Марта	25	Пт.	*БЛАГОВѢЩЕНІЕ.*
Іюля	2	Сб.	Положеніе Ризы во Влахернѣ (474 г.)
Августа	15	Пн.	*УСПЕНІЕ ПРЕСВ. БОГОРОДИЦЫ* (предпр. 14, отданіе 23).
„	19	Пт.	Донской иконы БМ.
„	26	Пт.	Срѣтеніе Владимірской ик БМ. (21 мая и 23 іюня).
„	31	Ср.	Положеніе пояса Пресв. Богород. въ Халкопратіяхъ.
Сентября	8	Чт.	*РОЖДЕСТВО ПРЕСВ. БОГОРОДИЦЫ* (предпр. 7, отд. 12).
Октября	1	Сб.	***Покровъ Пресвятыя Богородицы***
„	22	Сб.	***Казанской иконы БМ.*** (и 8 іюля).
Ноября	21	Пн.	*ВВЕДЕНІЕ ВО ХРАМЪ ПРЕСВ. БОГОРОДИЦЫ* (пр. 20, отд 25).
„	27	Вс	Иконы БМ. Знаменіе.
Декабря	9	Пт.	Зачатіе св Анною Пресвятой Богородицы.
„	26	Пн.	Соборъ Пресвятыя Богородицы.

Нѣкоторыхъ Святыхъ.

Января	2	Вс.	Серафима Саровскаго.
„	30	Вс.	Трехъ святителей: Василія Вел., Григорія Богослова и Іоанна Златоустаго.
Марта	1	Вт.	Пмц. Евдокіи.
„	9	Ср.	40 мучениковъ Севастійскихъ.
„	17	Чт.	Алексія, человѣка Божія.
Апрѣля	6	Ср.	Меѳодія, архіепископа Моравскаго.
„	23	Сб.	***Вм. Георгія Побѣдоносца.***
Мая	3	Вт.	Ѳеодосія Печерскаго.
„	8	Вс.	Ап. Іоанна Богослова.
„	9	Пн.	***Перенесеніе мощей Николая Чудотворца.***
„	11	Ср.	Р-ап. Кирилла и Меѳодія, просвѣтителей славянъ.
„	21	Сб.	Р-ап. Царя Константина и матери его Елены.
Іюня	24	Пт.	Рождество Іоанна Предтечи.
„	29	Ср.	***Ап Петра и Павла.***
Іюля	15	Пт.	Р-ап. Владиміра (Василія), вкн. Кіевскаго.
„	20	Ср.	Пророка Иліи (896 г. до РХ.).
Августа	29	Пн.	***Усѣкновеніе главы Іоанна Предтечи.***
„	80	Вт.	***Перенесеніе мощей св. вкн. Александра Невскаго.***
Сентяб.	17	Сб.	Софіи, Вѣры, Надежды и Любви.
„	26	Пн.	***Преставленіе Ап. и Ев. Іоанна Богослова.***
Октябр.	26	Ср.	Вм. Димитрія Селунскаго.
Ноября	1	Вт.	Космы и Даміана, св. безсребренниковъ.
„	8	Вт.	Соборъ Архистратига Михаила.
„	13	Вс.	Іоанна Златоустаго.
Декабря	6	Вт.	***Свт. Николая Мурликійскихъ чудотворца***

Дни, въ которые не совершаются браки.

1) Въ теченіе всего года—наканунѣ среды и пятницы.
2) Отъ недѣли Мясоп. до Ѳомин. (Вел. постъ и Пасхальн. нед.).
3) Въ посты Петр. и Успенск.
4) Наканунѣ праздничн. и воскресн. дней.
5) Наканунѣ и въ дни Усѣкнов. главы св. Іоанна Предтечи (29 авг.) и Воздвиженія Креста Господня (14 сент.).
6) Наканунѣ дней восшествія на престолъ и коронованія ГОСУДАРЯ ИМПЕРАТОРА.
7) Съ 14 ноября по 6 января—Рождеств. (Филип.) постъ и Святки.

Дни, въ которые не совершается погребеніе усопшихъ.

1) Въ первые дни: Рождества Христова и Св. Пасхи.
2) Въ дни восшествія на престолъ и коронованіе ГОСУДАРЯ ИМПЕРАТОРА.
3) Въ дни рожденій и тезоименитствъ ИХЪ ИМПЕРАТОРСКИХЪ ВЕЛИЧЕСТВЪ и ЕГО ИМПЕРАТ. ВЫСОЧ. ГОСУДАРЯ НАСЛѢДНИКА.

Кавалерскіе праздники.

Февраля **3** праздн. ордена св. Анны.
Августа **30** ордена Александра Невскаго.
Сентяб. **22** ордена св. равноап. кн. Владиміра.
Ноября **8** всѣхъ русск. орденовъ.
„ **24** ордена св. вмц. Екатерины.
„ **26** ордена св. вм. Георгія.
„ **30** ордена св. Андрея Первозваннаго.

Пасхальная таблица,

показывающая, въ какіе дни будетъ Пасха и переходящіе праздники, мясоѣды, посты и прочее, съ 1916 по 1927 годъ.

Годъ отъ Рождества Христова	Продолж. Рождеств. мясоѣда		Недѣля мясопуст (мясное заговѣнье)		Недѣля сыропуст (сырное заговѣнье)		Пасха Христова		Преполо-веніе		Вознесеніе Господне		Пятидесят-ница		Продолж. Петрова поста	
	Недѣл.	Дней.	Января	Февраля	Февраля	Марта	Марта	Апрѣля	Апрѣля	Мая	Апѣрля	Мая	Мая	Іюня	Недѣл.	Дней
1916	7	3	—	14	21	—	—	10	—	—	—	19	29	—	3	2
1917	6	1	—	5	12	—	—	2	26	—	—	11	21	—	4	3
1918	9	—	—	25	—	4	—	22	—	10	—	31	—	10	1	4
1919	6	6	—	10	17	—	—	7	—	1	—	16	26	—	3	5
1920	5	5	—	2	9	—	29	—	22	—	—	7	17	—	5	—
1921	8	3	—	21	28	—	—	18	—	12	—	27	—	6	2	1
1922	6	2	—	6	13	—	—	3	27	—	—	12	22	—	4	2
1923	5	1	29	—	5	—	26	—	19	—	—	4	14	—	5	3
1924	8	—	—	18	55	—	—	14	—	8	—	23	—	2	2	5
1925	6	5	—	9	16	—	—	6	30	—	—	15	25	—	3	6
1926	8	4	—	22	—	1	—	19	—	13	—	28	—	7	2	—
1927	7	3	—	14	25	—	—	11	—	5	—	20	30	—	3	6

Времясчисленіе и астрономическія свѣдѣнія*).

Астрономія различаетъ три рода сутокъ: звѣздныя, солнечныя и гражданскія сутки. *Звѣздными сутками* называется время обращенія земли на своей оси; онѣ опредѣляются обращеніемъ звѣздъ на небѣ и раздѣляются на 24 звѣздныхъ часа. *Солнечныя сутки* или *астрономическія* почти на 4 минуты длиннѣе звѣздныхъ; онѣ считаются не періодами въ 12 часовъ, какъ гражданскія сутки а непрерывно въ 24 часа и при томъ опредѣляются видимымъ обращеніемъ солнца отъ одного меридіана вокругъ земли и опять до того же меридіана. Наши *гражданскія сутки* въ 24 часа, составляютъ среднюю продолжительность сутокъ, выведенную изъ суммы всѣхъ солнечныхъ сутокъ въ году и это время называется *среднимъ временемъ*. Гражданскій годъ, естественно, долженъ состоять изъ цѣлаго числа дней, *астрономическій же годъ*, опредѣляемый временемъ полнаго оборота земли вокругъ солнца, *равняется 365,24224 днямъ или 365 днямъ 5 часамъ 48 минут. и 51 сек* Годъ древнихъ Египтянъ всегда составлялъ 365 дней, слѣдовательно они принимали годъ всегда короче на 1/4 дня, и эта ошибка въ теченіи времени должна возрасти до того, что одинъ и тотъ же календарный день постепенно протекалъ по всѣмъ временамъ года. Если напр., въ опредѣленное время, 21 марта совпадало съ весеннимъ равноденствіемъ то почти черезъ 365 лѣтъ 21-го марта должно приходиться во время лѣтняго солнцестоянія.

Для устраненія такого недостатка, *Юлій Цезарь въ 45 году до Р Х.* предписалъ исправленіе календаря, заключавшееся въ томъ, чтобы обыкновенный годъ считать въ 365 дней и черезъ каждые 4 года прибавлять одинъ день такъ, чтобы 4-й годъ всегда содержалъ 366 дней. Такіе годы въ 366 дней названы *високосными*. Поэтому февраль обыкновеннаго года содержитъ только 28 дней, въ високосномъ же году онъ имѣетъ 29 дней. Но и продолжительность года, принятая Юліемъ Цезаремъ въ 365 1/4 дней, оказались все таки неточною: она была въ 0,00776 дня больше и отъ этого происходила погрѣшность на 0,776 дня въ 100 лѣтъ, слѣдоват. почти 3 дня въ 400 лѣтъ. Такимъ образомъ *Юліанскій календарь* въ 400 годахъ содержитъ почти 3 дня лишнихъ.

Никейскимъ соборомъ сдѣлано было постановленіе, чтобы Пасха праздновалась въ первое воскресенье, слѣдующее за первымъ полнолуніемъ, послѣ весенняго равноденствія. Во время этого собора, въ 325 году, весеннее равноденствіе приходилось 21 марта. Далѣе продолжали считать по Юліанскому календарю до 1582 года, когда время весенняго равноденствія уже значительно отступило, именно, оно приходилось уже не 21-го марта, какъ въ 325 году, но 11-го марта. Съ 325 года до 1582 протекло 1257 лѣтъ. Такъ какъ погрѣшность Юліанскаго календаря ежегодно простиралась на 0,00776 дня, то слѣдовательно, въ теченіи этихъ 1257 лѣтъ, она возросла на 9,7 или почти на 10 дней. Въ этотъ промежутокъ времени прибавили 10 лишнихъ високосныхъ дней, вслѣдствіе чего календарь отсталъ на 10 дней.

Папа Григорій XIII предписалъ, чтобы за 4 октября 1582 года слѣдовало 15 октября, дабы тѣмъ уничтожить погрѣшность возросшихъ со времени Никейскаго собора. Но чтобы избавиться отъ этой погрѣшности на будущее время предписано было каждыя 400 лѣтъ исключать по 3 високосныхъ дня, что и достигнуто постановленіемъ, что первый годъ каждаго столѣтія, который по Юліанскому календарю долженъ быть високосными, имѣлъ только 365 дней, если число года не дѣлится цѣло на 4. Такимъ образомъ годы: 1600-й и 2000-й остаются високосными, годы же: 1500-й, 1800-й, 1900-й, такъ и 2100-й, 2200-й и 2300-й простые.

Григоріанскій календарь былъ тотчасъ же введенъ у всѣхъ народовъ, принадлежащихъ къ Римской церкви, вскорѣ онъ былъ принятъ и протестантами. Одни Греки и Русскіе до сихъ поръ удержали Юліанскій календарь, такъ что русское и греческое счисленіе на 12 дней отстаетъ отъ западнаго. 1-е Января русскаго календаря есть 13 е января западнаго календаря, 20 мая *стараго стиля* есть 1-е Іюня *новаго стиля*. Такимъ образомъ, въ Россіи церковное времясчисленіе удержано точно въ томъ же видѣ, въ какомъ оно принято Никейскимъ соборомъ. Лѣтосчисленіе церковное ведется съ 1 Марта (годъ церковный—*Мартовскій*) отъ дня созданія Адама. Индиктъ, который нисколько не относится къ пасхальному времясчисленію, былъ принятъ соборомъ для употребленія его въ Римской Имперіи, единственно, въ память услугъ императора и побѣды христіанства; въ 312 году онъ начинается съ сентября. Это и составляло (какъ у евреевъ) родъ гражданскаго новолѣтія. Въ Россіи до 1492 года, т. е. доколѣ были составлены гражданскія пасхальныя таблицы (до 7,000 года), употреблялось только мартовское времясчисленіе; потомъ, между 1492—1592 установилося начало года съ сентября, а въ 1700 г., по указу Императора Петра I, введено начало года съ 1 января.

Времясчисленіе китайцевъ начинается съ 2357 г. до Р. Х.—съ царствованія Яо; ведется періодами отъ вступленій династій на престолъ. Устройство китайскаго календаря совершилось по повелѣнію Яо астрономами Си и Хо, которые согласили лунный годъ, бывшій дотолѣ въ употребленіи, съ солнечнымъ: въ теченіи 10-лѣтняго періода прибавляется 7 разъ 13 мѣсяцъ. Начало мѣсяца—новолуніе. Начало года—новолуніе, предшествующее вступленіе солнца въ знакъ Водолея. У *японцевъ* времясчисленіе вообще подобно китайскому. *У Египтянъ* солнечные годы первоначально счит. 360 дней (по колич. градусовъ) или 12 мѣсяцевъ по 30 дней. Потомъ было прибавлено 5 дополнительныхъ дней и опредѣленъ кромѣ того излишекъ въ 1/4 дня.

У Грековъ (Эллиновъ) солнечные годы въ 12 мѣсяцевъ: 6 въ 30 дней и 6 въ 29 дней. Недостающіе 11 дней были прибавлены впослѣдствіи. Полный мѣсяцъ раздѣлялся на три декады (десятидневнія) Циклъ Метона (1433 г.)—19 лѣтній лунный періодъ и отношеніе его къ солнечнымъ годамъ. Сутки, по Птоломею, считались съ *полудня*. Тоже у Арабовъ (нынѣ астрономич. сутки).

У Римлянъ первоначально годъ былъ въ 304 дня изъ 10 мѣсяцевъ: 1) Мартъ—бога Марса, 2) Апрѣль. отъ aperiere—отверзать, 3) Маи—Май. матери Меркурія, 4) Іюнь—Юноны, 5) Квинтилій, 6) Секстилій, 7) Сентемрій и т. д. Май, Квинтилій и 8-й были въ 31 день,—прочіе въ 30. Впослѣдствіи прибавленъ былъ 51 день и изъ нихъ, съ прибавкою 6 дней изъ другихъ мѣсяцевъ, образованъ былъ январь (богу Янусу) въ 29 дней и Февраль (отъ februare—очищать) 28 дней. Кромѣ того прибавлялся черезъ 2 года 1 новый мѣсяцъ, Марцедоній, въ 22—23 дня. Затѣмъ преобразованіе Юлія Цезаря.

Названіе дней недѣли у *Европейскихъ* народовъ происходитъ отъ названія 7 планетъ, которымъ посвящались эти дни у Индѣйцевъ,

*) Перепечатано изъ Пам. кн Фелицына 1881 г.

Египтянъ, Грековъ и Римлянъ: 1-й день Солнцу, 2-й Лунѣ, 3-й Марсу, 4-й Юпитеру, 6-й Венерѣ, 7-й Сатурну. *У Евреевъ* годъ лунный начинался съ весенняго новолунія, а по ученію раввиновъ, въ 1-й день седьмого мѣсяца (начало гражданскаго года) и состоялъ изъ 12 лунныхъ мѣсяцевъ. Лунные мѣсяцы были въ 30 и 29 дней попеременно. Такимъ образомъ годъ ихъ былъ 11 днями короче солнечнаго. Этотъ недочетъ пополнялся „вставочнымъ" мѣсяцемъ, съ измѣненіемъ иногда величины другихъ. Простой годъ состоялъ изъ 353, 354 и 355 дней, а високосный изъ 383, 384 и 385.

Во Франціи въ 1793 году, во время 1-й республики, принято было дѣленіе мѣсяцевъ на декады. Недостающіе дни прибавляли въ простомъ году 5 въ високосномъ 6 дней. Эра была $^{11}/_{12}$ сентября. *Республиканскіе мѣсяцы во Франціи*: Вандемьеръ (Сентябрь), Нивозъ (Декабрь), Брюмеръ (Октябрь) Плювіозъ (Январь), Вантозъ (Февраль) Жерминаль (Мартъ), Мессидоръ (Іюнь), Флореаль (Апрѣль), Термидоръ (Іюль) Преріаль (Май), Фруктидоръ (Августъ).

У Магометанъ годы лунные въ 354 и 355 дней изъ 12 мѣсяцевъ въ 30 и 29 дней. Циклъ—30 лѣтъ состоитъ изъ 19 обыкновенныхъ и 11 чрезвычайныхъ годовъ.

У Славянъ достовѣрно неизвѣстно времясчисленіе. Повидимому, оно совершалось въ позднѣйшіе времена солнечными годами. Приводимъ здѣсь по крайней мѣрѣ названіе мѣсяцевъ у Славянъ, *Январь*: ДСл. и МР. Посинецъ (Просій); *Хрт* Просимицъ, Просенцъ, Просинецъ и Симицъ, Б. *) Студени, Големи Сѣчко; С. Сѣченъ; Хрв Сѣчанъ, П. Стыченъ; Ч. Леденъ, *Февраль*: ДСл. Сѣчень, Б. Сѣчко; Хрт. Сѣчань, Свичань; Хрв. Веляча; МР., С., П. Лютый; Ч. Уноръ. *Мартъ*: ДСл. Сухый Хрт. Сушецъ; МР. Березоволъ, С. Брезень Хрт. Ожуякъ *Апрѣль*: Дсл. и С. Цвѣтень: П. Квѣцень; Хрв. Травань; Хрт. Малый Травень. Ч. Дубенъ, *Май*: Дсл. С. и Мр Травенъ, Травный; Хрт. Релкій, Травенъ; Б. Лѣтень; Хрв. Свибань; Ч. Квѣтень. *Іюнь*: Дсл. Изокъ; Мр. и С. Червень. Червецъ; Ч. Хрв. Липань. Хрт. Крестникъ. *Іюль*: ДС. Червень, Червецъ; Ч. Червенецъ; Хрв. Серпань, Хрт. Малый Серпанъ, Серпенъ; С. Жаръ, Горешникъ МР. Липень; П. Липецъ. *Августъ*: ДС., МР.: С. и П Серпень Ч. Серпанъ; Хрв. Коловозъ: Хрт. Великій Серпавь. *Сентябрь*: ДС. Заервъ; Хрв. Руянъ; С. Вресень; П. Вржесень; МР. Вересень; Хрт. Кимовецъ; Дч. Заруй. Нч. Заржи. *Октябрь*: ДС. и Хрв. Листопадъ; С. Падзерникъ; П. П. Падзерникъ; МР. Падзерникъ и Жазтень: ДЧ. Руенъ; НЧ. Ржіенъ; Хрв. Листопадъ; Хрт. Козоперскъ. *Ноябрь*: ДС., С. Студень; Хрв. Студенъ; Хрт., С., Мр., Ч. и П. Листопадъ. Падолистъ. *Декабрь*: ДС., С. Студень, Студеный; Хрт. Груденъ, Мр. Грудень, Студень. Просинецъ; П. Груздень; Хрв. Просинецъ; Ч. Просивецъ.

З в ѣ з д ы, неодинаковыя по блеску и ясности, представляются намъ неправильно разсѣянными по небесному своду. За исключеніемъ немногихъ (планетъ и кометъ), звѣзды имѣютъ неизмѣнное относительное положеніе, почему онѣ и получили названіе неподвижныхъ звѣздъ. Въ Средней Европѣ простымъ глазомъ видно до 4,000 неподвижныхъ

*) 1—Болгарское. ДСл.—Древнеславянское. МР.—Малорусское. П.—Польское. С.—Славянское. ХРВ.—Хорватское. ХРТ.—Хорутанское. Ч.—Чешское. ДЧ.—Древне-чешское. НЧ.—Новочешское.

звѣздъ, на всемъ же небѣ ихъ насчитываютъ до 5,800. Въ телескопъ Д. Гершель могъ видѣть 5.331.572 звѣзды. Струве полагаетъ, что если принять въ расчетъ звѣзды, составляющія млечный путь, то въ телескопъ очень большихъ размѣровъ можно видѣть 20.574.000 звѣздъ.

Самая ближайшая къ намъ звѣзда отстоитъ отъ земли на 10954 милліон. географическихъ миль. По силѣ блеска звѣзды раздѣляются на 7 разрядовъ и называются звѣздами 1, 2, 3 и т. п. величины. Для легчайшаго обозрѣнія звѣзднаго неба уже въ глубокой древности раздѣляли на группы, получившія названія отъ героевъ, животныхъ и т. п. Поэтому группы обозначаются также созвѣздіями и на звѣздныхъ картахъ покрываются, обыкновенно, соотвѣтствующими изображеніями. Фигуры выбираются совершенно произвольно и потому не обусловливаются группировкою звѣздъ; такъ, напримѣръ: созвѣздіе, называемое *Большой Медвѣдицей*, по расположенію составляющихъ его звѣздъ, ни чѣмъ не напоминаетъ это животное. Созвѣздія дѣлятся на созвѣздія сѣвернаго полушарія и южнаго. На небѣ сродней Европы насчитывается 57 созвѣздій. Между созвѣздіями сѣвернаго и южнаго полушарій, пересѣкаемыхъ путемъ солнца, лежитъ поясъ изъ 10 созвѣздій, который называется Зодіакомъ или зодіокальнымъ кругомъ. Въ древности эклиптику, т. е. кругъ, описываемый солнцемъ вокругъ земли, раздѣляли сначала на 12 частей, а потомъ каждую изъ этихъ частей на 30. Эти двѣнадцать частей называли знаками эклиптики, которые получили названіе близъ лежащихъ созвѣздій Зодіака. За 45 лѣтъ до Р. Х. знаки Зодіака усвоены были для каждаго изъ 12 мѣсяцевъ, считаясь отъ точки весны, они обозначались слѣдующими именами: Овенъ—Мартъ, Телецъ—Апрѣль, Близнецы—Май, Ракъ—Іюнь, Левъ—Іюль, Дѣва—Августъ, Вѣсы—Сентябрь, Скорпіонъ—Октябрь, Стрѣльцы—Ноябрь. Козерогъ—Декабрь, Водолей—Январь, Рыбы—Февраль. Въ то время знаки Зодіака совпадали съ теченіемъ солнца и одновременныхъ созвѣздій; теперь-же по прошествіи 2000 лѣтъ, они разъединились съ созвѣздіями; такъ, напримѣръ: знакъ Овна, въ настоящее время, находится уже въ созвѣздіи Рыбъ и т. п. Слѣдовательно, въ наше время знаки Зодіака, утративъ уже свое прежнее значеніе, приводятся въ календарѣ лишь по преданію, не болѣе.

Солнечная система состоитъ изъ 8 большихъ и 125 малыхъ планетъ или астероидовъ, 57 кометъ и множество метеоровъ, подобныхъ кометамъ.—Изъ большихъ планетъ 5 имѣютъ своихъ спутниковъ. Большія планеты носятъ и слѣдующія названія: Меркурій, Венера, Земля, Марсъ, Юпитеръ, Сатурнъ, Нептунъ и Уранъ. Они раздѣляются на планеты внутреннія и внѣшнія; къ первымъ относятся: Меркурій, Венера, Земля, Марсъ и все астероиды, ко вторымъ—вса остальня.—Изъ большихъ планетъ имѣютъ спутниковъ или луны: Земля—1, Юпитеръ—4, Сатурнъ—8, и 3 кольца, Уранъ—6, и Нептунъ—3. Къ малымъ планетамъ принадлежатъ: Вест, Астрея. Паллада, Янона, Цереръ и многія другія. Самая бсльшая изъ нихъ Веста, имѣетъ въ поперечникѣ 68,5 миль 10,715 миль поверхности и 104,000 кубическихъ миль объема. Главнѣйшія данныя о большихъ планетахъ покасаны въ таблицѣ, помѣщенной на слѣдующей страницѣ.

Солнце—самая большая изъ неподвижныхъ звѣздъ, его масса почти въ 800 разъ болѣе массы всѣхъ другихъ планетъ солнечной системы, взятыхъ вмѣстѣ. Струве, на основаніи закона скорости свѣта, который, какъ извѣстно, пробѣгаетъ въ секунду 40,159 географическихъ миль, исчислилъ среднее разстояніе солнца отъ земли въ 19.970,000

географическихъ миль; по вычисленіямъ Де-Ламбра, разстояніе это опредѣлено въ 19,825,000 географич. миль — Масса солнца въ 358120 разъ болѣе земли, а объемъ въ 1,251.000 разъ Поперечникъ солнца равенъ 192.508 геграф мил. Средняя плотность солнца равна 1.7 плотности земли; сила притяженія на поверхности солнца въ 27,9 болѣе, чѣмъ на поверхности земли. Такъ что почти одинаковаго усилія требуется для поднятія до 50 фунтовъ на землѣ и 2 фунтовъ на солнцѣ. Солнце обращается около своей оси въ 35 дней, 5 часовъ и 38 минутъ.

Наименованіе планетъ	Объемъ земли=1	Поперечникъ въ географ. миляхъ.	Разстояніе отъ земли въ миліонахъ географ. миль		Время обращенія во кругъ оси.	Время обращен. вокругъ солнца.
			Наибольш.	Наименьш.	ч. м. с.	д. ч. м. с.
Меркурій	1 : 17	644	29	10	21 5 –	87 23 15 44
Венера	1 : 1	1648	35	5	23 21 -	224 16 49 9
Земля	1 : 1	1719	(*)	—	23 56 4	365 6 9 10
Марсъ . . .	1 : 7	918	54	8	24 37 22	386 23 30 41
Юпитеръ	1289 : 1	19060	130	80	9 55 25	11 л. 314 20 2 8
Сатурнъ	727 : 1	15680	219	159	10 16 –	29 л. 166 5 16 32
Уранъ . . .	87 : 1	79000	449	343	Неопредѣлено	84 г. 5 19 41 59
Нептунъ	77 : 1	8100	648	595		164 г. 285 15 — 48

Земля=2,650.184,445 кубич. мил.=1,082,841,315.400 кубич. килим. *Поверхность земли*=9,261,236,3 мил. Окружность земли въ экват.=5400 мил. Окружн. земли въ меридіан.=5,390.978,2 мил. Экваторіальный поперечникъ=17188734 мил Ось земная=1713,1276 мил. Градусъ экватора=111 306·578 метра=15 геогр. мил. Дуга 1 минута=1852 метр Дуга 1 секундъ=30,9 метр.

Луна. Поперечникъ ея равняется 468 географ. милъ. поверхность 588.540 квадр. мил., среднее разстояніе отъ земли 51,808 географ. мил. Вращаясе около своей оси, луна движется также вокругъ земли отъ запада къ востоку, и вмѣстѣ съ землею совершаетъ еще свое движеніе вокругъ солнца. Сидирическое время обращенія луны, т. е. время, въ которое луна совершаетъ полный оборотъ около земли равно 27-ми днямъ, 7 часамъ 43,11 !!. Луна вступаетъ съ солнцемъ, какъ въ соединеніе, такъ и въ противостояніе. Оба эти положенія луны относительно солнца означаются общимъ названіемъ сизигій. *Синодическій оборотъ* или *синодическое время обращенія луны* есть время заключающееся между двумя, слѣдующими одно за другимъ, соединеніями луны и солнца. Оно болѣе чѣмъ сидирическое время обращенія, ибо въ то время, когда луна, переходя отъ одного соединенія въ другое, описываетъ полный оборотъ въ 360°, солнца также подвигается къ востоку, и потому луна, чтобы догнать солнце, должна подвигаться болѣе, чѣмъ на 360°, Синодическій оборотъ луны содержитъ 29 дней 12 ч. 44, 29!!.

*) Наименьшее разстояніе земли отъ солнца 20,356,000 географич. миль, наибольшее 21,051,000.

Фазы луны. Смотря по различному положенію луны относительно солнца, она представляетъ намъ различные виды, называемые фазами. Луна сама по себѣ есть тѣло темное, *весь свѣтъ, доходящій отъ нея до насъ, есть отраженный солнечный свѣтъ*. Видъ луны долженъ измѣняться, смотря по тому, обращена ли она къ намъ болѣе свѣтлой или темной стороной. Находясь въ соединеніи съ солнцемъ, луна совершенно невидима для насъ, если находится непосредственно передъ солнечнымъ кругомъ. Эта фаза есть *новолуніе* Вскорѣ луна удаляется къ востоку отъ солнца и кажется серпомъ, выпуклость котораго обращена къ солнцу, слѣдовательно къ западу; сначала серпъ очень узокъ, но постепенно онъ дѣлается шире, и когда луна въ квадратурѣ, то является намъ свѣтлымъ полукругомъ Эта фаза называется *первою четвертью*. Потомъ освѣщенная часть луны постепенно увеличивается, пока, наконецъ, во время противостоянія, она не покажется полнымъ блестящимъ кругомъ. Эта фаза есть *полнолуніе*. Вскорѣ послѣ противостоянія луна уменьшается на восточной сторонѣ, пока во второй квадратурѣ не явится опять только полукругомъ, но теперь выпуклая сторона ея обращена къ востоку. Это—*послѣдняя четверть*. Затѣмъ серпъ, выпуклость котораго все еще обращена къ востоку, становится все уже и уже, пока, наконецъ, во время новолунія совсѣмъ не исчезнетъ.

Сравнительная таблица времени.

Когда въ Екатеринодарѣ 12 часовъ, то въ другихъ мѣстахъ:

Въ Кубанской области и Черноморской губ.	ВРЕМЯ ч. м. с.
Ейскъ	11 57 12
Темрюкъ	11 53 36
Тамань	11 51 —
Майкопъ	12 4 32
Кавказская	12 6 48
Усть-Лаба	12 2 56
Новороссійскъ	11 55 16
Туапсе	12 — 24
Ладожская	12 3 12

Россія, Кавказъ и Сибирь.

	ВРЕМЯ ч. м. с.	
Або	10 56 20	
Арханглльскъ	12 — 16	
Астрахань	12 36 20	
Баку	12 43 32	
Благовѣщенскъ	5 54 44	у.
Варшава	10 48 16	д.
Вильна	10 5 26	у.
Владикавказъ	12 22 56	
Владимиръ	12 5 52	у.
Вологда	12 4 44	
Воронежъ	11 1 —	
Выборгъ	11 23 16	у.
Вятка	12 42 56	у.
Гельсинфорсъ	12 4 —	у.
Гродно	10 59 32	у.
Дербентъ	12 41 44	у.
Екатеринославъ	11 44 22	у.
Елизаветполь	12 29 36	у.
Енисейскъ	3 33 16	д.
Иркутскъ	4 21 16	д.
Казань	12 40 40	д.
Каменецъ-Подольскъ	11 10 28	у.
Керчь	11 50 8	у.
Кишиневъ	11 9 32	у.
К;евъ	11 26 16	у.
Ковно	10 59 34	у.
Кострома	12 7 56	д.
Красноярскъ	3 35 48	д.
Курскъ	11 4 56	у.
Кутаисъ	12 15 20	д.
Митава	10 59 8	у.
Москва	11 54 28	д.
Нерчинскъ	5 10 32	в.
Нижній Новгородъ	12 21 32	д.
Николаевъ на Амурѣ	6 47 20	в.
Новочеркасскъ	12 4 36	д.
Новгородъ	11 28 16	у.
Одесса	11 27 8	у.
Орелъ	11 48 28	у.
Оренбургъ	1 4 36	д.
Охотскъ	6 57 24	в.
Пенза	12 15 20	д.
Пермь	1 9 16	д.
Петрозаводскъ	11 41 44	у.
Полтава	11 42 28	т.
Псковъ	11 17 28	у.
Пятигорскъ	12 16 32	д.
Рига	11 — 36	у.
Рязань	12 3 12	д.
Самара	12 44 32	д.
Петроградъ	11 25 28	у.
Саратовъ	12 28 28	д,
Сетипалатинскъ	2 25 16	д.
Симбирскъ	12 37 58	д.
Симферополь	11 40 30	у.
Ставрополь	12 12 8	д.
Сухумъ-Кале	12 8 12	д.
Тамбовъ	12 10 —	д.
Тверь	11 39 32	у.
Тифлисъ	12 23 24	д.
Тобольскъ	1 58 8	д.
Томскъ	4 4 4	д.
Тула	11 54 40	у.
Уфа	1 7 56	д.
Харьковъ	11 49 8	у.
Херсонъ	11 34 40	у.
Чита	4 58 12	д.
Эривань	12 22 12	д.
Якутскъ	6 3 16	в.
Ярославль	12 3 48	у.

Внѣ Россіи.	ВРЕМЯ ч. м. с.	
Константинополь	11 23 24	у.
Стокгольмъ	10 35 28	у.
Вѣна	10 29 24	у.
Неаполь	10 20 52	у.
Берлинъ	10 17 24	у.
Римъ	10 13 48	у.
Брюссель	9 41 32	у.
Парижъ	9 38 32	у.
Лондонъ	9 21 32	у.
Мадридъ	9 6 52	у.
Лиссабонъ	8 47 32	у.
Пекинъ	5 24 48	в.
Іеддо	6 56 26	в.
Шанхай	5 40 26	в.
Мексико	2 48 24	у.
Нью-Іоркъ	2 8 24	у.

При помощи напечатанной здѣсь таблицы географическаго положенія болѣе замѣчательныхъ населенныхъ пунктовъ Кубанской области весьма легко узнать разность времени какихъ угодно мѣстъ. Для этого надо только узнать разность ихъ долготъ и разность эту перевести на время. Переводъ градусовъ долготы на время основывается на слѣдующихъ вычисленіяхъ. Окружность земного шара дѣлится на 360 градусовъ, 1 градусъ на 60 минутъ, минута на 60 секундъ. Первымъ градусомъ всюду принято считать полуденную линію острова Ферро на томъ основаніи, что она служитъ линіею раздѣла между материками Стараго и Новаго Свѣта; но считаютъ также и отъ другихъ пунктовъ: отъ Берлина, Гринвича, Парижа и т. д. Въ теченіи сутокъ, т. е. 24 часовъ, солнце проходитъ всѣ 360° земного шара или, говоря иначе, земля совершаетъ полный свой оборотъ около оси. Въ одинъ часъ солнце проходитъ 15 градусовъ долготы. Въ 1 минуту времени 15 минутъ долготы. Въ 1 секунду времени 15 секундъ долготы. Отсюда слѣдуетъ, что 1 градусъ долготы равняется 4 минутамъ времени, 1 минута долготы 4 секундамъ времени.

Поэтому, если потребуется узнать на сколько разнятся часы въ Екатеринодарѣ и Майкопѣ, надобно прежде всего опредѣлить разность ихъ долготъ. Екатеринодаръ лежитъ подъ 56° 37' долготы (долгота показана здѣсь на востокъ отъ 1°, проходящаго черезъ островъ Ферро)—Майкопъ подъ 57,45' долготы:—разность ихъ будетъ равняться 1°8' долготы, но мы знаемъ, что 1° долготы равняется 4 минутамъ времени, а 8' долготы—32 секундамъ времени—слѣдовательно, переводя опредѣленную выше разность долготъ на время, узнаемъ, что часы въ Екатеринодарѣ и Майкопѣ разнятся на 4 минуты и 32 секунды. Значитъ, когда въ Екатеринодарѣ будетъ 12 часовъ, то въ Майкопѣ—12 часовъ 4 минуты и 32 секунды. Необходимо при этомъ имѣть въ виду, что разность времени ***прибавляется,*** если мѣсто, для котораго оно вычисляется, лежитъ къ востоку отъ мѣста, съ которымъ сравнивается время, (напримѣръ, въ приводимомъ здѣсь примѣрѣ для Майкопа) и ***вычитается***—если мѣсто лежитъ къ западу отъ него.

Восхожденіе и захожденіе

Числа.	Январь.				Февраль.				Мартъ.				Апрѣль.				Май.				Іюнь.			
	восх.		зах.		восх.		зах.		восх.		зах.		восх.		зах.		восх.		зах.		восх.		зах.	
	ч.	м.	ч.	м.	ч.	м.	ч.	м.	ч.	м.	ч.	м.	ч.	м.	ч.	м.	ч.	м.	ч.	м.	ч.	м.	ч.	м.
1	7	38	4	41	7	6	5	23	6	18	6	2	5	20	6	42	4	34	7	19	4	12	7	47
2	7	37	4	41	7	5	5	25	6	16	6	3	5	18	6	43	4	32	7	20	4	12	7	48
3	7	36	4	42	7	4	5	26	6	14	6	5	5	16	6	44	4	31	7	21	4	12	7	48
4	7	36	4	44	7	2	5	27	6	12	6	6	5	15	6	45	4	30	7	23	4	12	7	49
5	7	35	4	45	7	1	5	29	6	11	6	7	5	13	6	47	4	29	7	24	4	12	7	49
6	7	34	4	47	6	59	5	30	6	9	6	8	5	11	6	48	4	28	7	25	4	12	7	49
7	7	34	4	48	6	57	5	31	6	7	6	10	5	9	6	49	4	27	7	26	4	13	7	50
8	7	33	4	50	6	56	5	33	6	5	6	11	5	8	6	50	4	26	7	27	4	13	7	50
9	7	32	4	51	6	55	5	34	6	3	6	13	5	6	6	52	4	25	7	28	4	13	7	50
10	7	31	4	53	6	53	5	35	6	1	6	13	5	4	6	53	4	24	7	29	4	13	7	50
11	7	31	4	54	6	51	5	38	5	59	6	15	5	3	6	54	4	23	7	30	4	13	7	50
12	7	30	4	54	6	50	5	39	5	57	6	16	5	1	6	56	4	22	7	31	4	14	7	50
13	7	29	4	57	6	48	5	39	5	55	6	17	4	59	6	57	4	21	7	32	4	14	7	51
14	7	28	4	58	6	46	5	41	5	53	6	18	4	58	6	58	4	21	7	33	4	15	7	51
15	7	27	4	59	6	45	5	42	5	52	6	20	4	57	6	59	4	20	7	34	4	15	7	51
16	7	26	5	—	6	43	5	44	5	50	6	21	4	55	7	1	4	19	7	35	4	15	7	51
17	7	25	5	2	6	41	5	45	5	48	6	22	4	53	7	2	4	18	7	36	4	16	7	51
18	7	24	5	3	6	39	5	46	5	46	6	24	4	51	7	4	4	18	7	37	4	16	7	50
19	7	23	5	4	6	38	5	48	5	44	6	25	4	50	7	4	4	17	7	38	4	17	7	50
20	7	23	5	6	6	36	5	49	5	42	6	26	4	48	7	6	4	16	7	39	4	18	7	50
21	7	21	5	8	6	35	5	50	5	40	6	28	4	47	7	7	4	15	7	41	4	18	7	50
22	7	20	5	9	6	32	5	52	5	38	6	29	4	46	7	8	4	15	7	41	4	19	7	50
23	7	19	5	10	6	31	5	53	5	36	6	30	4	44	7	9	4	15	7	41	4	19	7	49
24	7	17	5	12	6	29	5	54	5	35	6	31	4	43	7	11	4	15	7	42	4	20	7	49
25	7	16	5	14	6	27	6	56	5	33	6	33	4	41	7	12	4	14	7	43	4	21	7	49
26	7	15	5	15	6	25	5	57	5	31	6	34	4	40	7	13	4	13	7	44	4	22	7	48
27	7	14	5	16	6	23	5	58	5	29	6	35	4	39	7	14	4	13	7	44	4	22	7	48
28	7	12	5	17	6	22	5	59	5	27	6	36	4	37	7	15	4	13	7	45	4	23	7	48
29	7	11	5	19	—	—	—	—	5	25	6	38	4	37	7	17	4	13	7	46	4	24	7	47
30	7	9	5	20	—	—	—	—	5	24	6	39	4	35	7	18	4	13	7	46	4	25	7	46
31	7	8	5	22	—	—	—	—	5	22	6	40	—	—	—	—	4	13	7	47	—	—	—	—

Атаманъ всѣхъ казачьихъ войскъ,

ЕГО ИМПЕРАТОРСКОЕ ВЫСОЧЕСТВО

Наслѣдникъ Цесаревичъ и Великій Князь

Алексѣй Николаевичъ.

солнца въ Екатеринодарѣ.

Іюль.				Августъ.				Сентябрь.				Октябрь.				Ноябрь.				Декабрь.			
восх.		зах.		восх.		зах.		восх.		зах.		восх.		зах.		восх.		зах.		восх.		зах.	
ч.	м.	ч.	м.	ч.	м.	ч.	м.	ч.	м.	ч.	м.	ч.	м.	ч.	м.	ч.	м.	ч.	м.	ч.	м.	ч.	м.
4	26	7	45	5	—	7	10	5	37	6	15	6	15	5	18	6	56	4	34	7	31	4	19
4	27	7	45	5	1	7	8	5	39	6	13	6	16	5	17	6	57	4	33	7	31	4	19
4	28	7	44	5	2	7	7	5	40	6	11	6	17	5	15	6	58	4	32	7	32	4	19
4	29	7	43	5	3	7	5	5	41	6	9	6	18	5	13	7	—	4	31	7	33	4	20
4	30	7	42	5	5	7	3	5	43	6	7	6	20	5	12	7	1	4	30	7	34	4	20
4	31	7	41	5	6	7	2	5	43	6	5	6	21	5	10	7	3	4	29	7	35	4	20
4	32	7	41	5	7	7	—	5	45	6	3	6	22	5	8	7	4	4	28	7	36	4	21
4	33	7	40	5	8	6	59	5	46	6	1	6	23	5	7	7	5	4	27	7	37	4	21
4	33	7	39	5	9	6	57	5	47	5	59	6	25	5	5	7	7	4	25	7	37	4	22
4	34	7	38	5	11	6	55	5	49	5	57	6	26	5	4	7	8	4	25	7	38	4	22
4	35	7	37	5	12	6	53	5	50	5	55	6	27	5	3	7	9	4	25	7	38	4	22
4	37	7	36	5	13	6	52	5	52	5	54	6	28	5	2	7	11	4	25	7	38	4	23
4	38	7	35	5	14	6	50	5	53	5	52	6	30	4	59	7	12	4	23	7	38	4	24
4	39	7	34	5	16	6	48	5	53	5	50	6	32	4	57	7	13	4	23	7	39	4	25
4	40	7	33	5	17	6	46	5	54	5	48	6	33	4	55	7	15	4	21	7	39	4	26
4	41	7	32	5	19	6	45	5	56	5	46	6	34	4	54	7	15	4	21	7	39	4	26
4	41	7	31	5	20	6	43	5	57	5	44	6	36	4	53	7	16	4	21	7	39	4	27
4	43	7	29	5	22	6	41	5	58	5	42	6	37	4	51	7	18	4	20	7	39	4	27
4	44	7	27	5	23	6	39	5	59	5	40	6	38	4	50	7	19	4	20	7	39	4	28
4	45	7	27	5	24	6	37	6	1	5	38	6	40	4	48	7	20	4	19	7	39	4	30
4	47	7	26	5	26	6	35	6	2	5	37	6	41	4	47	7	21	4	19	7	39	4	30
4	48	7	24	5	27	6	33	6	3	5	34	6	42	4	46	7	22	4	19	7	39	4	31
4	49	7	23	5	28	6	32	6	4	5	33	6	44	4	44	7	23	4	19	7	39	4	31
4	51	7	22	5	29	6	30	6	6	5	31	6	45	4	44	7	24	4	19	7	39	4	33
4	52	7	20	5	30	6	28	6	7	5	29	6	47	4	42	7	25	4	19	7	39	4	34
4	54	7	19	5	32	6	26	6	8	5	27	6	49	4	41	7	26	4	19	7	39	4	35
4	55	7	18	5	33	6	24	6	9	5	26	6	51	4	40	7	27	4	19	7	39	4	36
4	56	7	16	5	34		22	6	11	5	24	6	51	4	38	7	28	4	19	7	38	4	36
4	57	7	14	5	35	6	20	6	12	5	22	6	53	4	37	7	29	4	19	7	38	4	37
4	59	7	13	5	36	6	18	6	14	5	20	6	54	4	36	7	30	4	19	7	37	4	39
5	—	7	11	5	36	6	17	—	—	—	—	6	55	4	34	—	—	4	—	7	37	4	40

ТАБЛИЦА ДЛЯ ПРОВѢРКИ ЧАСОВЪ ПО СОЛНЕЧНЫМЪ ЛУЧАМЪ.

(УРАВНЕНІЕ ВРЕМЕНИ).

Она указываетъ сколько минутъ надобно прибавлять или убавлять въ солнечныхъ часахъ (т. е. къ истинному полудню), чтобы знать *среднее время* (астрономическое).

Солнце проходитъ черезъ меридіанъ (т. е. совершается естественный полдень), не въ одно и тоже мгновеніе въ теченіе года, но всегда нѣсколькими минутами ранѣе или позднѣе, а вѣрно идущіе часы, хронометры, всегда въ одно и то же мгновеніе показываютъ 12 часовъ полудня. Предлагаемая таблица показываетъ эту разницу между полднемъ, образуемомъ солнцемъ (истиннымъ полуднемъ) и полднемъ, указываемымъ хронометромъ. Съ помощью этой таблицы можно по солнечнымъ часамъ провѣрить карманные или стѣнные. Секунды показаны въ таблицѣ въ десятыхъ долях минуты, т. е. 0,1 минуты равняется 6 секундамъ, слѣдовательно, 0,8 минуты равняется 8 умноженному на 6, т. е. 48 секундамъ.

Дни.	Январь.		Февраль.		Мартъ.		Апрѣль.		Май.		Іюнь.		Іюль.		Августъ.		Сентябрь.		Октябрь.		Ноябрь.		Декабрь.		Дни.
	ч.	м.	ч.	м.	ч.	м.	ч.	м.	ч.	м.	ч.	м.	ч.	м.	ч.	м.	ч.	м.	ч.	м.	ч.	м.	ч.	м.	
5	12	8.8	12	14.5	12	9.5	12	0.4	11	56.1	11	59.8	12	5.5	12	4.5	11	55.7	11	46.2	11	44.5	11	54.6	1
9	—	10.2	—	14.3	—	8.4	11	59.4	—	56.2	12	0.7	—	5.9	—	3.8	—	54.3	—	45.3	—	45.2	—	56.6	5
11	—	11.4	—	13.9	—	7.2	—	58.6	—	56.4	—	1.5	—	6.1	—	2.9	—	52.9	—	44.6	—	46.2	—	58.6	9
15	—	12.9	—	13.0	—	5.3	—	57.5	—	56.9	—	2.8	—	6.2	—	2.3	—	52.2	—	44.4	—	46.7	—	59.6	11
19	—	13.6	—	12.3	—	4.1	—	56.9	—	57.5	—	3.6	—	6.1	—	1.3	—	50.8	—	43.9	—	48.0	12	1.5	15
21	—	13.9	—	11.8	—	3.5	—	56.7	—	57.8	—	4.0	—	6.0	11	59.4	—	49.7	—	43.7	—	49.4	—	3.5	19
25	—	14.3	—	10.9	—	2.3	—	56.4	—	58.4	—	4.6	—	5.6	—	58.1	—	47.7	—	43.8	—	51.9	—	6.2	25
29	—	14.5	—	9.8	—	1.2	—	56.2	—	59.2	—	5.2	—	5.0	—	56.7	—	46.7	—	44.1	—	53.7	—	7.9	29
31	—	14.5	—	—	—	0.7	—	—	—	59.6	—	—	—	4.7	—	55.0	—	—	—	44.3	—	—	—	8.7	31

Таблица эта примѣнима для ВСѢХЪ мѣстъ Кубанской области.

Для большой ясности и наглядности и объясненія приводимъ примѣръ. Въ Екатеринодарѣ 15 мая, когда солнечные часы будутъ показывать ровно полдень, т. е. 12 час. 0 минутъ, 0 секундъ, стрѣлки карманныхъ или стѣнныхъ часовъ надо поставить на 11 час. 56,9 мин. (смотри столбецъ „Май“ на линіи этого (15) числа, означеннаго въ столбцѣ „дни“. Такъ какъ въ настоящей таблицѣ секунды выражены въ десятыхъ долях минуты, то для того, чтобы узнать число секундъ цифры, стоящія послѣ запятой, слѣдуетъ умножить всегда на 6; такимъ образомъ, слѣдуя въ данномъ случаѣ этому правилу, т. е. умножить 9 на 6, мы получимъ 11 час. 56 мин. 54 сек., что выражаетъ для Екатеринодара въ этотъ день (15 мая) средній (астрономическій) полдень. Точно также 15 іюня, когда солнечные часы показываютъ 12 час. 2,8 мин., стрѣлки мѣстныхъ часовъ надо поставить на 12 ч. 2 мин. 48 сек.—Руководствуясь этою таблицею и вышеизложеннымъ примѣромъ, съ помощью солнечныхъ часовъ, легко могутъ быть провѣрены часы и во всѣхъ остальныхъ мѣстностяхъ Кубанской области.

Географическое положеніе (широта и долгота) нѣкоторыхъ мѣстъ Кубанской области и Черноморской губ.

Названіе мѣстъ.	Широта (сѣверная)			Долгота (восточная)			Мѣстный полдень по телеграф. часамъ		
	град.	мин.	сек.	град.	мин.	сек.	град.	мин.	сек.
Екатеринодаръ . .	45	0	59,53	56	37	41,63	11	25	28
							†	34	32
Ейскъ	46	40	4,17	55	55	45 05	11	28	16
							†	31	44
Темрюкъ	45	17	16,24	55	1	25,24	11	31	54
							†	28	6
Тамань	45	12	57,65	54	22	49,98	11	34	28
							†	25	32
Майкопъ	44	36	24,13	57	45	28,44	11	20	50
							†	39	10
Кавказская	45	26	42,60	58	19	56,28	11	18	32
							†	41	28
Усть-Лабинская . . .	45	12	31,68	57	21	14,14	11	22	27
							†	37	33
Новороссійскъ . . .	44	43	8,80	55	26	25,90	11	30	11
							†	29	49
Туапсе	44	5	36,6	56	43	25,2	11	25	0
							†	35	0
Ладожская	45	18	23,64	56	35	58,44	11	21	28
							†	38	32

Тамъ, гдѣ учреждены телеграфныя станціи, эта таблица можетъ служить весьма хорошимъ пособіемъ для провѣрки часовъ по телеграфнымъ часамъ.

Извѣстно, что на всѣхъ телеграфныхъ станціяхъ часы ставятся по Петроградскому времени.—Опредѣленіе разности долготъ Петрограда, лежащаго подъ 37°58′ восточной долготы и 59°57′ сѣверной (широты) и до того мѣста, гдѣ будетъ дѣлаться провѣрка часовъ, даетъ величину, которая по способу, указанному на страницѣ 18, можетъ быть обращена во время. Прибавляя (если мѣсто лежитъ на западъ отъ Петроградскаго меридіана) или вычитая (если оно лежитъ на востокъ) найденную величину времени изъ показанія часовъ телеграфа, получается истинная величина мѣстнаго времени. Для облегченія въ третьей графѣ настоящей таблицы, оглавленной „мѣстный полдень по телеграфнымъ часамъ“, предлагается готовое вычисленіе; противу названія каждаго мѣста показано соотвѣтствующее время въ тотъ моментъ, когда въ Петроградѣ, будетъ ровно 12 ч. 0 м. 0 сек. Такимъ образомъ, если въ Петроградѣ или все равно на телеграфной станціи, часы показываютъ 12 час. 0 мин. 0 секундъ, то стрѣлки мѣстныхъ часовъ слѣдуетъ поставить въ Екатеринодарѣ—напримѣръ, на 11 час. 25 мин. 28 секундъ, въ Темрюкѣ—на 11 час. 31 мин. 54 сек., въ Майкопѣ—на 11 час. 20 мин. 50 сек. и т. д. Цифры же со знакомъ † показываютъ сколько минутъ и секундъ надобно прибавлять къ показанію телеграфныхъ часовъ, чтобы въ каждый данный моментъ точно опредѣлять мѣстное время; такъ, если въ Майкопѣ телеграфные часы показываютъ 6 час. 23 мин. 5 сек. (т. е. Петроградское время) то для того, чтобы знать мѣстное время, слѣдуетъ къ телеграфному времени (6 час. 28 мин. 5 сек.) прибавить, какъ указано въ графѣ для Майкопа † 39 мин. 10 сек.; такимъ образомъ получится 7 час. 7 мин. 15 сек., то и будетъ точно опредѣленное мѣстное (Майкопское) время.

№ по порядку	Названіе населенныхъ мѣстъ.	Широта. Градусы	Широта. Минуты	Долгота. Градусы	Долгота. Минуты	Примѣчаніе.
	Екатеринодарскій отдѣлъ:					
1	Адаміевскій аулъ	45	04	57	10	
2	Азовская станица	44	47	56	10	
3	Ассоколаевскій аулъ	44	51	57	8	
4	Бакинская станица	44	45½	56	57½	
5	Безыменная волость	44	48	55	19	
6	Бейсугская станица	45	29	57	27½	
7	Бжегокай Новый аулъ	44	66	56	33	
8	Васюринская станица	45	7	57	4½	
9	Воронежская станица	45	12	57	14	
10	Вочепшій аулъ	44	52	56	57	
11	Габукаевскій аулъ	44	56	57	14	
12	Георгіе-Афипская станица	44	54	56	31	
13	Горячій Ключъ мѣстечко	44	37 5	56	46,5	
14	Григорьевская слобода	44	46	56	30	
15	Дербентская станица	44	45½	56	7½	
16	Джиджихабльскій аулъ	44	57	57	5	
17	Динская станица	49	33	57	49	
18	Гор. Екатеринодаръ	45	02	56	38	
19	Елисаветинская станица	45	03	56	26	
20	Ильская станица	44	50	56	13	
21	Калужская станица	44	45	56	38	
22	Кирпильская „	45	35	56	43	
23	Ключевая „	44	40	56	44	
24	Крѣпостная „	44	43	56	20½	
25	Кутаисская „	44	57	56	59	
26	Ладожская „	45	20	57	35,5	
27	Ладожскій хуторъ	45	22	57	26	
28	Лакшукаевскій аулъ	44	57	56	48	
29	Львовско-Товарищеская вол.	—	—	—	—	Свѣд. нѣтъ.
30	Мартанская станица	44	45	57	05	
31	Марьянская станица	45	5	56	18,5	
32	Марьянскій хуторъ	45	13	56	25	
33	Николаевская волость	44	52	59	15	
34	Нововеличковская станица	45	17	56	30	
35	Новодмитріевская станица	44	50	56	33	
36	Новотитаровская станица	45	13,5	56	38	
37	Панахесъ аулъ	44	59½	56	22½	
38	Пашковская станица	45	01	56	45	
39	Пензенская станица	44	52	56	39	
40	Понежукай аулъ	44	53,5	57	30	
41	Пятигорскій поселокъ	44	36½	56	41½	
42	Раздольная станица	45	23	57	13½	
43	Рязанская „	44	59	57	19	
44	Саратовская „	44	43	56	53	
45	Смоленская „	44	44	56	36	
46	Ставропольская станица	44	41	56	32	

№ по порядку	Названіе населенныхъ мѣстъ.	Широта. Градусы	Широта. Минуты	Долгота. Градусы	Долгота. Минуты	Примѣчаніе.
47	Старокорсунская станица	45	3	56	58 5	
48	Суздальская станица	44	46	57	02	
49	Сѣверская станица	44	50	56	19	
50	Тохтомукай аулъ	44	55,5	56	39	
51	Убинская станица	45	13	57	17	
52	Усть-Лабинская станица	45	12	57	21	
53	Усть-Лабинская слобода	45	13	57	19	
54	Хатукаевскій аулъ	44	55,5	56	46 5	
55	Черноморская станица	44	08	59	40	
56	Шабано-Хабльскій аулъ	44	59.5	56	52,5	
57	Шабано-Тхамахинская волость	44	35	56	31	
58	Шенджій аулъ	44	52	56	41	
	Ейскій отдѣлъ:					
1	Албашскій хуторъ	46	16	56	15½	
2	Александровскій хуторъ	45	28	58	42	
3	Александровское селеніе	46	39½	56	03	
4	Веселая станица	46	10	57	46	
5	Веселый хуторъ	45	—	58	—	
6	Воронцовское селеніе	46	39,5	55	44 5	
7	Должанская станица	46	38,5	55	27,5	
8	Ейскъ городъ	46	40	56	55	
9	Екатериновская станица	46	19.5	57	38 5	
10	Калниболотская „	46	01	58	07	
11	Камышеватская „	45	13	58	54	
12	Каневская „	46	55	56	38	
13	Канеловская „	46	36,5	56	51	
14	Кисляковская „	46	26	57	20	
15	Копанская „	46	17	56	9	
16	Крыловская „	46	6 5	56	58	
17	Кугоейскій хуторъ	46	32	57	15½	
18	Курчанскій хуторъ	45	18	55	09	
19	Кущевская станица	46	34,5	57	17,5	
20	Незамаевская станица	46	10	57	56	
21	Новодеревянковская станица	46	20	56	25	
22	Новопавловскій хуторъ	46	10⅓	58	10	
23	Новолеушковская станица	45	59	57	39	
24	Новоминская станица	46	18	56	37	
25	Новомихайловская станица	46	17,5	57	24,5	
26	Новопашковскій хуторъ	46	26	57	44	
27	Новопластуновскій хуторъ	46	04	57	17	
28	Новоплатнировская станица	—	—	—	—	Тоже
29	Новороговская станица	46	20½	58	19½	
30	Новотитаровская станица	46	28	57	07	
31	Новотитаровскій хуторъ	45	14	56	38	
32	Новощербиновская станица	46	29	56	16	
33	Павловская станица	44	8,5	57	27	
34	Привольная станица	46	9½	47	23½	

№ по поряд.	Названіе населенныхъ мѣстъ.	Широта. Градусы	Широта. Минуты	Долгота. Градусы	Долгота. Минуты	Примѣчаніе.
35	Придорожный хуторъ . . .	46	29	56	16	
36	Сасыкскій хуторъ	46	12	57	16 5	
36	Старовеличковскій хуторъ . .	46	29½	56	27	
38	Стародеревянковекая станица	46	09	56	37	
39	Старокорсунскій хуторъ . .	46	13½	58	16	
40	Старолеушковская станица .	45	59	57	24	
41	Староминская станица . .	46	32.5	56	43	
42	Старощербиновская станица .	46	38	56	19	
43	Уманская станица	46	19	57	03	
44	Челбасская станица	45	58	57	02	
45	Широчанскій хуторъ . . .	46	40½	55	59	
46	Шкуринская станица	46	36,5	57	02	
47	Ясенская станица	46	21,5	55	56.5	
	Таманскій отдѣлъ:					
1	Абинская станица	44	53	56	48	
2	Анапа городъ	44	53	54	58	
3	Анапская станица	44	54	55	02	
4	Анастасіевская станица . . .	45	13½	55	33½	
5	Андреевская „ . . .	45	17.5	56	19	
6	Ахтанизовская „ . . .	45	19	54	45	
7	Ахтырская „ . . .	44	51½	55	58	
8	Благовѣщенская „ . . .	44	59	55	23	
9	Бриньковская „ . . .	46	2 5	46	16	
10	Варениковская „ . . .	45	07	55	13	
11	Верхнебаканская „ . . .	44	52	55	20	
12	Витязевская волость	45	04	54	56	
13	Вышестебліевская станица . .	45	10	54	40	
14	Гладковская станица	—	—	—	—	Свѣд. нѣтъ
15	Голубинскій хуторъ . . .	45	18	54	56	
16	Гостогаевская станица	44	58	55	18	
17	Греческая волость	44	55	55	23	
18	Джигинская волость	45	8	55	½	
19	Запорожская станица	—	—	—	—	Тоже
20	Ивановская станица	45	15	56	7,5	
21	Кулакинская волость . . .	—	—	—	—	Тоже
22	Крымская станица	44	56	55	38	
23	Крымско-Солдатская слобода	44	57	55	39½	
24	Курчанская станица	44	12	55	14	
25	Мерчанское селеніе	44	57½	55	48	
26	Мингрельская станица . . .	45	01	56	½	
27	Михайловская волость . . .	45	02	58	17	
28	Молдаванская волость	44	45	56	04	
29	Натухайская станица . . .	44	54 ½	55	13½	
30	Неберджаевская станица . .	44	50	55	34	
31	Нижнебаканская „ . . .	44	52	55	32	
32	Новоджереліевская станица .	45	46	56	20	
33	Новомышастовская „ . . .	45	11	56	15,5	

№ по поряд.	Названіе населенныхъ мѣстъ	Широта. Градусы	Широта. Минуты	Долгота. Градусы	Долгота. Минуты	Примѣчаніе
34	Новонижестебліевская станица	45	39	55	49,5	
35	Новониколаевская „	45	35	56	2,5	
36	Новораевскій хуторъ	—	—	—	—	Свѣд. нѣтъ.
37	Ольгинская станица	44	43	59	28	
38	Петровская „	45	25	55	37,5	
39	Пиленковка селеніе	—	—	—	—	Свѣд. нѣтъ.
40	Полтавская станица	21	21	55	52	
41	Понурская „	45	31,5	56	10	
42	Поповичевская станица . . .	45	29	56	19.5	
43	Приморско-Ахтарская станица	46	03	55	49 5	
44	Раевская станица	44	50	55	12	
45	Роговская „	45	45	56	25	
46	Роговскій хуторъ	45	37	56	18	
47	Русская волость	45	08	59	37	
48	Славянская станица	45	15	55	48	
49	Старовеличковская станица .	45	24	56	23	
50	Староджереліевская „ .	45	28	55	57	
51	Старонижестебліовская станица	45	23	56	08	
52	Старотитаровская станица . .	45	13,5	54	50	
53	Степной хуторъ	44	52	58	31	
54	Суворово-Черкесскій аулъ . .	44	11	60	18	
55	Таманская станица	44	12	54	22	
56	Темрюкъ городъ	35	17	55	02	
57	Тропкая станица	44	08	55	47	
58	Фонталовская (фонталъ) стан.	44	52	55	33	
59	Холмская станица	44	50½	56	3½	
60	Черноерковскій хуторъ .	46	36	55	24	
61	Шапсугская станица	44	44½	55	44	
62	Эриванская „ . . .	44	43	55	51	
63	Федоровская волость . .	45	5	56	08	
	Кавказскій отдѣлъ.					
1	Алексѣевскій хуторъ	45	—	57	—	
2	Александро-Невскій хуторъ .	45	42	57	38	
3	Архангельская станица . . .	45	39	57	54	
4	Балковскій хуторъ	45	49	57	20	
5	Батуринская станица	45	49	57	2	
6	Березанская „ . . .	45	41	57	12	
7	Брюховецкая „ . . .	45	46	56	39	
8	Бузиновскій хуторъ . .	45	38	57	27	
9	Ванновская волость	45	20	57	52	
10	Ванновское селеніе	45	20	57	52	
11	Чепѣгинская станица	45	35	56	34	
12	Владимірскій хуторъ	45	48	55	21	
13	Выселки станица	45	35	57	18	
14	Дмитріевская станица	45	40	58	25	
15	Дядьковская „ . . .	45	34	56	51	

№ по порядку	Названіе населенныхъ мѣстъ.	Широта		Долгота		Примѣчаніе
		Градусы	Минуты	Градусы	Минуты	
16	Журавская станица	45	36	57	6	
17	Ильинская „	45	43	58	22	
18	Иркліевская „	45	52	57	19	
19	Кавказская „	45	26	58	19	
20	Казанская „	44	29	59	58	
21	Кореновская „	45	27	57	06	
22	Леоновское селеніе	45	20	57	48	
23	Ловлинскій хуторъ	45	35	57	53	
24	Лосевскій „	45	35	58	18	
25	Малеванный „	45	32	57	18	
26	Медвѣдовская станица	45	24	56	34	
27	Николаевскій хуторъ	45	55	58	1	
28	Новодонецкая станица	44	43	57	27	
29	Новокорсунская станица . .	45	39	56	48	
30	Новолокинская „ . . .	45	48	58	52	
31	Новомалороссійская станица .	45	38	57	34	
32	Новониколаевское селеніе . .	45	20	57	48	
33	Новопокровская станица . . .	45	56	58	21	
34	Новорождественская станица .	45	52	57	37	
35	Переясловская „ .	45	50	56	40	
36	Новобекешевскій хуторъ . . .	45	48	55	21	
37	Пластуновская станица . . .	44	16	56	56	
38	Платнировская станица . . .	45	25	57	4	
39	Расшеватская „ . . .	45	32	58	39	
40	Романовскій хуторъ	45	27	58	13	
41	Семеновская волость	45	20	57	42	
42	Сергіевская станица	45	26	56	51	
43	Старомышастовская станица	45	21	56	45	
44	Темижбекская станица .	45	27	58	31	
45	Терновская станица	45	47	57	59	
46	Тимошевская „	45	38	56	34	
47	Тифлисская „	45	21	57	51	
48	Тихорѣцкая „	45	55	57	49	
49	Успенская „	45	45	58	43	
50	Хоперская „	45	39	58	5	
51	Шереметьевское селеніе . . .	45	20	57	51	
	Лабинскій отдѣлъ:					
1	Армавиръ городъ	45	29	59	29	
2	Ахметовская станица	44	09	58	42	
3	Баклановскій хуторъ . . .	45	28	59	21	
4	Бароуковская станица . . .	44	29	59	58	
5	Безскорбная „ . . .	44	40	58	59	
6	Безстрашная „ . . .	44	12	58	48	
7	Владимирская „ . . .	44	32	58	29	
8	Вознесенская „ . . .	44	33	58	41	
9	Вольное селеніе	44	57	58	53	

№ по порядку	Названіе населенныхъ мѣстъ.	Широта.		Долгота.		Примѣчаніе.
		Градусы	Минуты	Градусы	Минуты	
10	Голицино селеніе	44	50,5	59	19½	
11	Горькорѣченскій хуторъ . . .	45	1½	59	04	
12	Григориполисская станица . .	45	18	58	42	
13	Гущинскій хуторъ	45	95	59	09	
14	Еременскій хуторъ	44	40	56	43	
15	Засовская станица	44	26	58	28	
16	Изобильный хуторъ	45	17½	59	20½	
17	Каладжинская станица . . .	44	19	58	33½	
18	Каменнобродская станица .	45	11	59	08	
19	Кармалинскій хуторъ	45	25	59	01	
20	Коноково селеніе	44	52	59	00	
21	Константиновская станица .	44	48	58	25	
22	Кубанское селеніе	44	33	57	23	
23	Курганная станица	44	52	58	15	
24	Лабинская станица	44	38	58	23	
25	Маламинское селеніе	44	50	59	10	
26	Михайловская станица . . .	44	59	58	15	
27	Мокробалковскій хуторъ . .	45	29½	59	01	
28	Надежная станица	44	12	59	03	
29	Николаевская станица	44	55	59	10	
30	Ново-Александровская станица	45	30	58	54	
31	Новомарьевская станица . .	45	8	59	29	
32	Новомихайловское селеніе . .	45	17	58	40	
33	Новотроицкая станица . . .	45	22	59	12	
34	Отважная „ . . .	44	15	58	42	
35	Подгорная „ . . .	44	13	58	57	
36	Попутная „ . . .	44	13	58	57	
37	Привольный хуторъ	45	20½	58	57½	
38	Прочноокопская станица . .	45	04	58	46	
39	Родниковская „ . .	44	41	58	19	
40	Рождественская „ . .	45	12	59	20	
41	Русскій хуторъ	45	08	59	37	
42	Сенгилеевская станица . . .	45	04	59	20	
43	Спорный хуторъ	—	—	—	—	Свѣдѣній нѣтъ.
44	Темнолѣсскій хуторъ	44	52	59	42	
45	Темнолѣсская станица	44	46	59	40	
46	Убѣженская станица	44	55	58	57	
47	Убѣженскій хуторъ	44	57	58	56	
48	Упорная станица	44	23	58	41	
49	Урупская станица	44	47	58	49	
50	Успенское селеніе	45	47	58	38	
51	Фельдмаршальскій хуторъ . .	45	21½	58	50½	
52	Царицынскій хуторъ	45	09	58	43	
53	Чамлыкская станица	44	57	58	19	
	Майкопскій отдѣлъ:					
1	Абадзехская станица . . .	44	23	57	47	
2	Абхазская станица	44	37	57	01	

№ по поряд.	Названіе населенныхъ мѣстъ.	Широта. Градусы	Широта. Минуты	Долгота. Градусы	Долгота. Минуты	Примѣчаніе.
3	Александровскій хуторъ . .	45	15½	57	41½	
4	Алексѣевское селеніе . . .	44	06	57	48	
5	Андрюковская станица . . .	44	8	58	30½	
6	Апшеронская „ . . .	44	45	58	05	
7	Баговская „ . . .	44	19	58	15	
8	Баракаевская „ . . .	44	16	58	04	
9	Баранчевское селеніе	44	33	57	22½	
10	Беноково селеніе	44	24	58	19	
11	Беслинеевская станица . . .	44	14	58	26	
12	Бжедуховская станица . . .	44	51	57	25	
13	Бжедуховскій аулъ	44	58 5	57	22	
14	Блечепсинскій аулъ	44	49	58	10	
15	Бѣлое селеніе	45	3	57	18	
16	Болговъ хуторъ	—	—	—	—	Свѣдѣній нѣтъ.
17	Бѣлорѣченская станица . . .	44	45½	57	31	
18	Воздвиженская станица . .	45	07	57	98	
19	Геймановскій хуторъ	45	16	57	51	
20	Гіагинская станица	44	52	57	42	
21	Губская „	44	19	58	17	
22	Гурійская „	44	41	57	11	
23	Дагестанская „ . . .	44	20	57	38	
24	Даховская „ . . .	44	14	57	51	
25	Джеракаевскій аулъ	44	58,5	57	50	
26	Дондуковская станица	44	52,5	58	01	
27	Егерухаевскій аулъ	44	55	58	15	
28	Елизаветпольское селеніе . .	44	20	56	58	
29	Имеретинская станица	44	41	57	05	
30	Кабардинская станица	44	30	57	09	
31	Каменномостскій хуторъ . . .	44	18	57	51	
32	Келермесская станица	44	47	57	47	
33	Костромская станица . . .	44	29	58	16	
34	Кошехабльскій аулъ	44	54	58	11	
35	Кубанская станица	44	36	57	22½	
36	Кубанскій хуторъ	44	37	57	27	
37	Кужорская станица	44	40½	57	58	
38	Курджинская станица	44	27½	57	42½	
39	Леонтьевское селеніе . . .	44	54	57	26	
40	Линейная станица	44	35	57	09	
41	Городъ Майкопъ	44	34	57	45	
42	Махошевская станица	44	28	58	05	
43	Михайловскій хуторъ	45	02	58	17	
44	Мостовое селеніе	44	24	58	28,5	
45	Натырбово селеніе	44	44	58	11	
46	Некрасовская станица	45	08	57	24	
47	Нефтяная станица	44	19	57	19	
48	Нижегородская станица . . .	44	17	57	36	
49	Новолабинская станица . . .	45	06	57	37	
50	Перевальный поселокъ . .	43	44	58	02	

№ по поряд.	Названіе населенныхъ мѣстъ.	Широта. Градусы	Широта. Минуты	Долгота. Градусы	Долгота. Минуты	Примѣчаніе.
51	Переправная станица . . .	44	20	58	25	
52	Петропавловская станица . .	45	05	58	06	
53	Прусская „ . .	44	25	57	35	
54	Псебайская „ .	44	07	58	27½	
55	Пшехская „ . .	44	44	57	31	
56	Пшизовскій (Пшижевъ) аулъ	45	01	58	45	
57	Самурская станица	44	17	57	30	
58	Севастопольская станица . .	44	21	57	58½	
59	Сергіевская слободка	44	48	58	01	
60	Скобелевскій хуторъ . . .	—	—	—	—	Въ К.-Чер. св. нѣтъ
61	Тверская станица	44	36	57	16	
62	Темиргоевская станица . . .	45	06	57	56	
63	Темиргоевскій аулъ . . .	45	06	57	31,5	
64	Темнолѣсское селеніе . . .	44	46	59	40	
65	Тенгинская станица	45	06	57	41	
66	Тульская станица	44	33	57	50	
67	Ульскій аулъ	45	45	57	37	
68	Унароковское селеніе	44	45	58	12	
69	Филипповская(Филипповъ)вол.	44	55	56	11	
70	Хадыжинская станица	44	25	57	11	
71	Хакуриноскій аулъ	45	02	57	52	
72	Хамкетинская станица . . .	44	21½	58	10	
73	Ханская станица	44	41	57	36½	
74	Хатажукаевскій аулъ	45	4,5	57	50	
75	Хачемзіевскій аулъ	44	57	57	59	
76	Ходзскій аулъ	44	28	58	23	
77	Царская станица	44	21	58	02	
78	Царско-Дарское селеніе . . .	44	20	58	05	
79	Черниговская станица . . .	44	43	57	20	
80	Черный хуторъ	44	14½	58	36½	
81	Ширванская станица	44	23½	52	28½	
82	Ярославская станица . . .	44	37	58	07	
83	Штурбинское селеніе	45	04	57	34	
	Баталпашинскій отдѣлъ:					
1	Александровское селеніе . .	44	40	59	30½	
2	Атажукинскій аулъ	44	69	59	28	
3	Атлескировскій аулъ . . .	43	58	59	24	
4	Баталпашинская станица . .	44	13	59	42	
5	Бекешевская станица	44	06	60	08	
6	Бибердовское селеніе	44	05	59	27	
7	Богословское селеніе	44	47	59	27	
8	Бѣломечетская станица . . .	44	05	59	27	
9	Вэликокняжеское селеніе . .	44	38½	59	30	
10	Воровсколѣсская станица . .	44	22	60	02	

№ по порядк.	Названіе населенныхъ мѣстъ.	Широта. Градусы	Широта. Минуты	Долгота. Градусы	Долгота. Минуты	Примѣчаніе.
11	Георгіевская станица . . .	44	26	59	46½	
12	Георгіевско-Осетин. сел. (аулъ)	43	48½	59	34	
13	Даутское „ (аулъ)	43	28½	59	40	
14	Джазлыкское „ (аулъ)	43	31	59	42	
15	Джегонасско-еврейское селеніе	44	02	59	51	
16	Джегутинскій аулъ	43	58½	59	42	
17	Докшукаевскій аулъ . . .	44	17	59	24	
18	Дударуковскій аулъ	44	14	59	41	
19	Егибоковскій аулъ	44	15	59	34	
20	Ермоловское селеніе	43	45	59	07	
21	Зеленчукская станица	43	51	59	14	
22	Ивановское селеніе	44	35	59	32	
23	Исправная станица	44	14	59	16	
24	Казьминское селеніе	44	29,5	59	20,5	
25	Каменномостское селеніе . . .	43	45½	59	35	
26	Карамурзинскій аулъ	44	50½	59	23½	
27	Картъ-Джюртскій аулъ . .	43	30½	59	47	
28	Касаевскій аулъ	44	2½	59	25½	
29	Клычевскій аулъ	44	12	59	32	
30	Кардоникская станица	43	51	59	22	
31	Коноковскій аулъ	44	52	59	00	
32	Красногорская станица . . .	43	56½	59	33	
33	Кувинскій аулъ	44	04	59	01	
34	Кумско-Лоовскій аулъ . . .	43	58	59	57½	
35	Кургоковскій аулъ	44	52½	59	09	
36	Ливонское сел.	44	38	59	1½	
37	Лоовско Зеленчукскій аулъ .	44	03	59	26½	
38	Лоовско-Кубанскій аулъ . . .	44	04	59	36½	
39	Мансуровскій аулъ . . .	44	2½	59	35½	
40	Маринское селеніе	43	46½	59	46½	
41	Марухское селеніе	43	45,3	59	17½	
42	Марухо-Эстонское селеніе .	43	47	59	18½	
43	Невинномысская станица . .	44	35	59	38	
44	Ольгинское селеніе	44	42	59	29½	
45	Отрадная станица	44	24	59	11	
46	Пантелеймоновское селеніе . .	43	48½	59	56	
47	Передовая станица	44	7½	59	8½	
48	Преградная станица	43	57	58	51	
49	Рождественское селеніе . . .	45	12	59	29	
50	Рощинскій хуторъ	—	—	—	—	Свѣд. нѣтъ.
51	Сентинскій аулъ	43	38½	59	32½	
52	Спокойная станица	44	15	59	3½	
53	Сторожевая станица	43	53½	59	07	
54	Суворовская станица	44	11	60	18	
55	Тазартуковскій аулъ	44	14	59	23	
56	Тебердинскій аулъ	43	32	59	27	
57	Тахтамышевскій аулъ	44	19	59	35	

Намѣстникъ ЕГО ИМПЕРАТОРСКАГО ВЕЛИЧЕСТВА на Кавказѣ,

Его Высочество Великій Князь

НИКОЛАЙ НИКОЛАЕВИЧЪ.

Краткія свѣдѣнія по метеорологіи, какъ предузнавать погоду вообще и по народнымъ примѣтамъ.

Лучшій указатель погоды—**барометръ** (измѣритель тяжести воздуха) Вообще барометръ: 1) подымается передъ хорошею, опускается передъ дурною погодою, или сильнымъ вѣтромъ; лѣтомъ. въ зной, барометръ опускается обыкновенно вдругъ и сильно—передъ грозою, зимою въ морозъ—передъ оттепелью; 2) чѣмъ медленнѣе подымается или опускается ртуть въ барометрѣ, тѣмъ продолжительнѣе будетъ погода, напротивъ, быстрое повышеніе или опусканіе ртути предвѣщаетъ кратковременность ея; 3) быстрое наступленіе погоды послѣ предвѣщанія барометра указываетъ на ея кратковременность; 4) если барометръ повышается, а термометръ опускается, то можно ожидать СЗ (сѣверозападн.) С (сѣвернаго) или (сѣверо-востчн.) вѣтровъ, либо ослабленія дующаго вѣтра. или уменьшенія дождя и снѣга, т. е. сухой погоды, 5) если барометръ опускается, когда термометръ повышается, то должно ожидать дождя и вѣтра съ ЮВ. ЮЗ, или Ю стороны; 6) зимою, значительное понижекіе барометра, при незначительномъ пониженіи термометра предвѣщаетъ снѣгъ; 7) барометръ можетъ повышаться и передъ дождемъ и снѣгомъ, но при вѣтрѣ съ сѣверной стороны 8) повышеніе барометра съ очень низкой вышины предвѣщаетъ сильный порывистый вѣтеръ съ СВ, С, и СЗ; если послѣ этихъ вѣтровъ, барометръ продолжаетъ подыматься, а термометръ нѣсколько опускаться, то предвѣщаетъ наступленіе хорошей погоды; если же тепло не уменьшается, то можно ожидать перемѣны вѣтра Ю и ЮЗ; 9) хотя барометръ вообще опускается у насъ передъ Ю. а подымается передъ С. вѣтромъ, но иногда случается противное: въ этихъ случаяхъ Ю. вѣтеръ, бываетъ обыкновенно съ хорошею, а С—съ дурною погодою.

Кромѣ того, погоду можно предузнавать и по слѣдующимъ ***примѣтамъ:*** 1) если при закатѣ солнца небо имѣетъ розовый цвѣтъ, то погода будетъ хорошая зеленоватый оттѣнокъ при закатѣ предвѣщаетъ вѣтеръ и дождь, если небо при этомъ желтооранжевое—будетъ вѣтеръ, свѣтложелтое—дождь; 2) если солнце восходитъ высоко—будетъ дождь. низко возко—хорошая, погода если цвѣтъ неба утромъ красный—дурная погода съ вѣтромъ, сѣрый—хорошая—погода; 3) чѣмъ нѣжнѣе и прозрачнѣе облака, тише будетъ погода, но можетъ пойти дождь; чѣмъ облака грязнѣе, скомканнѣе, клочковатѣе или оборваннѣе—тѣмъ сильнѣе будетъ вѣтеръ; 4) роса и туманъ предвѣщаютъ хорошую погоду; 5] если птицы, обыкновенно отлетающія далеко отъ своихъ гнѣздъ, наприм., вороны, грачи, ласточки, держатся близъ своего дома и летаютъ низко, погода наступитъ ненастная; 6) если дальніе предметы кажутся явственнѣе обыкновеннаго, если звукъ дѣлается чище и слышнѣе, то это предвѣщаетъ сырую погоду; 7) болѣе яркое мерцаніе звѣздъ уши и рога у солнца и луны сставляютъ признаки усиленія вѣтра или дождя; 8] если животныя держатся около дома. если свиньи таскаютъ солому въ стойла, дымъ не идетъ вверхъ трубою, а стелется то погода—ненастная.

Большая часть подобныхъ наивныхъ примѣтъ отличается замѣчательною вѣроятностью и вполнѣ оправдывается метереологіею. Другія, какъ напр., отношеніе разницы роговъ, молодой луны къ будущей погодѣ, повидимому не имѣютъ никакого разумнаго основанія. Тѣмъ не менѣе, не вычеркиваемъ и эту примѣту; принять ее къ свѣдѣнію во всякомъ случаѣ не безполезно.

НАРОДНЫЯ ПРИМѢТЫ. По солнцу. Солнце съ красною зарею заходитъ, а съ свѣтлою восходитъ—къ вѣтру и ясному дню. Красная вечерняя заря—къ вѣтру. Въ тучу темное облако садится—къ дождю. Въ туманѣ—тоже. Сильно при закатѣ сіяетъ солнце—къ большому вѣтру. Тупые и рѣзкіе лучи солнца при закатѣ или восходѣ—къ дождю. Свѣтлое облачко передъ восходомъ солнца—хорошій день; темноватое—пасмурный или дождливый; мѣняющее цвѣта облако—къ дождю. Красныя облака къ дождю, а при полуденномъ вѣтрѣ—къ порывистому вѣтру и непогодѣ; если же при этомъ лучи солнца темнѣютъ, то ожидай грозы. Кучею облака передъ восходящимъ солнцемъ—къ перемѣнной погодѣ. Изъ темнаго облака солнце появляется съ большимъ жаромъ—къ грозѣ. Солнце паритъ и тишина въ воздухѣ—къ большой грозѣ и дождю. Краснаго цвѣта солнце на восходѣ—къ большому вѣтру. Солнце въ туманѣ—къ дождю. Неровнаго (различнаго) цвѣта лучи восходящаго солнца—къ пасмурному или дождливому дню. Тоже предвѣщаетъ желтый блѣдный или зеленый восходъ солнца. Кругъ около солнца, нераздѣляющійся при исчезновеніи—къ доброй сухой погодѣ. Если кругъ разорвется, то съ той стороны, гдѣ разрывъ, будетъ вѣтеръ. Если кругъ темноватый,—зимою предвѣщаетъ стужу, лѣтомъ—дождь и вѣтеръ. Кругъ зеленоватый или красноватый передъ восходомъ или заходомъ солнца—дождь или вѣтеръ нѣсколько дней.

По лунѣ. Если мѣсяцъ въ три дня обгладится, то весь будетъ ведрый, а когда въ три дня дожди, то весь ненастный. Когда мѣсяцъ родится внизъ рогами (на югъ), то зимой будетъ теплый, а лѣтомъ жаркій; вверхъ (на сѣверъ)—зимой холодный, лѣтомъ вѣтряный. Рога къ верху, но нижній—крутой, верхній—отлогій, то первая половина мѣсяца зимой холодная, лѣтомъ вѣтряная, если же верхній рогъ круче, нижній отложе, то та же примѣта на вторую половину мѣсяца. Крутой мѣсяцъ—къ холоду. Рога луны остры и ярки—къ ведру, круты—къ морозу. Крутые рога мѣсяца—къ ведру; пологіе къ ненастью, тусклый мѣсяцъ—къ мокротѣ; ясный къ суху; въ синевѣ къ дождю, въ краснѣ—къ вѣтру; съ ушами—къ морозу. Ясная круглая луна—зимой къ стужѣ, лѣтожъ—къ ведру. Кольцо въ кругъ луны—къ вѣтру.

По звѣздамъ. Когда *млечный* путь свѣтелъ, то будетъ хорошая погода; когда же кажется что звѣзды въ немъ словно бѣгутъ, то будетъ вѣтеръ. Черныя круги около звѣздъ—къ дождю; бѣлые и красные—къ ведру; темные, зеленые и блѣдные круги—къ дождю. Сильно блестятъ звѣзды лѣтомъ—къ жарѣ, зимой—къ морозу. Темнѣетъ—къ перемѣнной погодѣ, вѣтру и грозѣ. Мало звѣздъ видно—къ пасмурной погодѣ, вѣтру и дождю, а откуда лучи звѣздъ длиннѣе, оттуда будетъ вѣтеръ.

По воздушнымъ явленіямъ. Громъ зимой—къ сильнымъ вѣтрамъ. Пушистый иней—къ ведру. Вечерняя роса—къ ведру. Туманъ падаетъ (не подымается)—къ ведру; подымается къ ненастью. Высокая и круглая радуга—къ ведру; пологая и низкая—къ ненастью. Большіе дожд. пузыри—къ ненастью и пущему дождю. Ранняя роса лѣтомъ, а осенью иней—къ ведру. Дымъ столбомъ—къ морозу или къ ведру. Когда дымъ безъ вѣтру бѣетъ къ зениѣ—лѣтомъ къ дождю, зимою къ снѣгу.

По животнымъ.

Скотъ ложится подъ кровлю—къ ненастью, а на дворѣ—къ ведру. *Свинья* чешется—къ теплу; визжитъ къ ненастью; солому таскаетъ—къ бурѣ. *Лошадь* храпитъ—къ ненастью, фыркаетъ—къ дождю, трясетъ головой и закидываетъ ее къ верху—къ ненастью. *Собака* валяется—къ ненастью, траву ѣстъ—къ дождю; мало ѣстъ и много спитъ—къ дождю. *Кошка* лижется—къ ненастью. Кошка моется (лижетъ лапу)—къ ведру; морду хоронитъ—къ морозу, либо къ ненастью; въ печурку садится—къ морозу; скребетъ полъ—къ вѣтру и метели; стѣну деретъ—къ непогодѣ; крѣпко спитъ—къ холоду, лежитъ брюхомъ вверхъ—къ теплу. Дворовая птица ощипывается—къ ненастью. *Курица* на одной ногѣ стоитъ—къ стужѣ. Куры хвостами вертятъ—къ метели; кудахчутъ—къ ненастью. Насѣдка сажаетъ цыплятъ подъ себя—къ ненастью. *Вороны* въ кучу сбиваются—къ ненастью; купаются тоже; каркаютъ стаей лѣтомъ—къ ненастью, зимой—къ морозу. *Воробьи* въ пыли купаются—къ дождю; щебечутъ тоже. Ласточки шныряютъ низко—къ дождю; летаютъ высоко—къ ведру.

Народныя примѣты объ урожаѣ.

(По книгѣ А. С. Ермолова: „Народныя примѣты на урожай“).

Примѣты по временамъ года.

Осень. Если по осени нальется водою каждая лунка, на слѣдующій годъ будетъ урожай. Если снѣгъ падаетъ осенью рано и глубоко—къ урожаю. Если снѣгъ легъ на сухую землю—къ плохому урожаю. Если осенью снѣгъ идетъ на еще непожелтѣвшіе листья въ слѣдующ. году хлѣбъ померзнетъ. Если осенью снѣгъ 7 разъ падалъ, 7 разъ сходилъ и только на 8-й разъ окончательно легъ—лѣтомъ хлѣбъ будетъ очень хорошъ. Ранній иней осенью—къ урожаю. Если ледъ на рѣкѣ становится грудами, и хлѣба будутъ груды, а если гладко—такъ и хлѣба будетъ гладко (неурожай).

Зима. Снѣгъ глубокъ—хлѣбъ хорошъ; зима безъ снѣгу—не быть хлѣба. Большой иней, бугры снѣга, глубоко промерзшая земля—къ хлѣбородію. Если зимой сосульки на крышахъ длинныя, яровое будетъ длинное, а если сосульки короткія—яровые будутъ короткіе. Если зима ясна днями и сильна морозами (особенно въ дек. и янв.), то сѣнокосъ и жнитво будутъ благополучны и обильны. Зимой бѣлье долго не сохнетъ (сырость въ воздухѣ)—льны не будутъ хороши. Если снѣгъ идетъ въ первую половину зимы чаще, то это предвѣщаетъ обильный урожай, а если больше—во вторую, то неурожай. Въ полѣ снѣгъ грядами—къ урожаю ржи. Коли въ полѣ зимою гладко, то и въ сусѣкѣ гладко (пусто). Если снѣгъ идетъ хлопьями—къ урожаю. Если снѣгъ на деревьяхъ погнетъ сучья—будетъ хорошій урожай. Если иней наростетъ на деревьяхъ въ видѣ остючевъ (иглъ), то будетъ урожай ячменя; если наростаетъ шишками, то—къ урожаю гречихи, а если цвѣтами,—то къ урожаю плодовъ. Если зимой упадетъ б инея, а особенно на новый годъ, то будетъ на хлѣбъ урожай. Теплый туманъ въ серединѣ зимы, но не оттепельный—къ урожаю. Если зимою постоянно бываетъ сѣверный вѣтеръ, лѣтомъ выбьетъ хлѣбъ градомъ.

Весна. Поздняя весна—урожай на овощи (плоды) въ садахъ, а ранняя—къ неурожаю. Если позднею весною въ оврагахъ и лѣсахъ много лежитъ снѣга, то—къ хорошему урожаю хлѣбовъ. Если весною снѣгъ стаетъ отъ солнышка,—будетъ урожайный годъ, а коли отъ дождя—засуха. Если весною на рѣкахъ не останется льду, его унесетъ во время разлива—къ урожаю. Ледъ весенній тонетъ—на тяжелый безхлѣбный годъ. Если весной овражки заиграютъ и опять замерзнутъ, то будетъ

помѣха на урожай. Если весной вихри полевые схватываются по дорогѣ, то надо ожидать засухи и неурожая. Если первый громъ гремитъ весною, когда деревья еще не зазеленѣли—къ неурожаю. Если первый громъ слышится глухими раскатами, будетъ смачное (сырое) лѣто и урожай. Если гремитъ сухрено безъ дождя, то надо ожидать хорошаго урожая хлѣба и большого умолота; если тучно гремитъ, то хлѣба не ядреные будутъ. Первая гроза при южномъ вѣтрѣ—весна будетъ теплая, но для хлѣбовъ опасная: размножится всякій гнусъ (вредныя насѣкомыя), и хлѣбъ пострадаетъ. Если громъ въ первый разъ гремитъ съ юга или съ востока, то будетъ хорошій урожай, а съ запада къ неурожаю.

Лѣто Пошлетъ Богъ благодать—дождей—будетъ хлѣбъ, не пошлетъ—не будетъ.

Примѣты по разн. явленіямъ природы.

Дождь. Самой главной примѣтой, предвѣщающей хорошій, иногда и огромный урожай у насъ въ средней, юго-восточной и южной Россіи, считается дождь—обиліе дождя вскорѣ послѣ посѣва, въ пору прозябанія зерна и роста хлѣбовъ вплоть до времени ихъ цвѣтенія и согрѣванія. Наше счастье—дождь да ненастье. Когда сѣно сгнило (отъ дождей), тогда въ сусѣкѣ мило (урожай хлѣба).

Росы. Сильная роса—къ урожаю. Ранняя роса лѣтомъ—къ урожаю.

Туманы. Сухой туманъ во время цвѣтенія—къ плохому наливу. Если воздухъ кажется, какъ сѣроватая мгла—бываетъ ржавчина, хлѣба не будетъ.

Грозы. Громъ и молнія ростятъ на полѣ хлѣбъ.

Зарницы. Если лѣтомъ часто зарницы—будетъ урожай. Сухая молонья (зарница) палитъ рожь въ цвѣту и наводитъ ржу на травы.

Радуга. Если въ радугѣ преобладаетъ зеленый цвѣтъ, то будетъ урожай на пшеницу; если красный, то хлѣба посохнутъ на корню, но будетъ урожай винограда, если желтый, то будетъ урожай на ячмень.

Падающія звѣзды. Если осенью падаетъ много звѣздъ, на слѣдующій годъ будетъ неурожай.

МЕТЕОРОЛОГІЯ.

(Воздуховѣдѣніе).

Метеорологія изучаетъ состоянія воздуха и законы его движенія. Чтобы понимать печатающіеся въ газетахъ бюллетени Гл. Физич. Обсерваторіи нужно знать, что нормальная высота барометра 760 миллиметровъ; высокое давленіе 780—765 милл.; среднее 765—760, низкое 760—730 милл. Въ бюллетеняхъ показанія сводятся къ состоянію барометра на уровнѣ моря (предполагается, будто всѣ мѣста наблюденій находятся на уровнѣ моря). Между тѣмъ, чѣмъ выше надъ уровнемъ моря, тѣмъ давленіе меньше. Поэтому для мѣстныхъ наблюденій прилагаемъ таблицу, изъ которой видно, при какомъ показаніи барометра въ разныхъ мѣстностяхъ бываетъ ясная погода. Температура воздуха въ бюллетеняхъ обозначается въ градусахъ Цельсія (смотри термометры) Влажность воздуха обозначается въ проц: самый влажный—100 проц., комнатный—60 проц, самый сухой—20 проц. Вѣтеръ: N—сѣв., S—южн., W—зап., O—вост. (N O—сѣв.-вост., SW—юго-западн.), сила его—въ числѣ метровъ, которые онъ пробѣгаетъ въ секунду (слабый 1—2 м., сильный 10—15 буря 27—35). Облачность обозначается цифрами отъ 1 до 4, указывающими сколько четвертей неба закрыто облаками.

Температура воздуха измѣряется обыкновенно термометрами, установленными такъ, чтобы они были защищены отъ вліянія всѣхъ тѣлъ, имѣющихъ температуру выше или ниже ихъ; температура считается обыкновенно *въ градусахъ Цельсія* (въ Россіи Реомюра).

Температура воздуха колеблется въ значительно болѣе широкихъ предѣлахъ, нежели высота барометра. Крайнія температуры, наблюденныя на земномъ шарѣ были: самая высокая + 56.2° Ц. въ Маркузѣ (20° шир. въ Африкѣ), самая низкая—75° Ц. въ Верхоянскѣ (въ Восточной Сибири). Эти числа показываютъ, что крайніе предѣлы температуры, при которой можетъ существовать человѣкъ, разнятся на 132°.

Термометры. Чтобы перевести градусы Реомюра въ градусы Цельсія, надо раздѣлить число градусовъ Р. на 4 и помножить на 5, чтобы перевести градусы Ц. въ градусы Р., надо раздѣлить число градусовъ Ц. на 5 и помножить на 4. Для перевода градусовъ Ц. въ градусы Фаренгейта, надо данное число градусовъ Ц. раздѣлить на 5, частное помножить на 9 и къ полученному произведенію прибавить 32. Чтобы перевести градусы Р. въ градусы Фаренгейта, надо данное число градусовъ Реом. раздѣлить на 4, частное помножить на 9 и къ произведенію прибавить 32.

Показанія барометра, при которыхъ погода обыкновенно бываетъ ясная.

Высота барометра показана въ миллиметрахъ.

Акмолинскъ	737	Кокандъ	730
Архангельскъ	761	Кяхта	750
Астрахань	770	Ленкорань	769
Баку	766	Либава	765
Батумъ	756	Москва	750
Барнаулъ	753	Н.-Новгородъ	752
Березовъ	760	Нижне-Тагильскъ	744
Богословскъ	741	Николаевъ	765
Бѣлозерскъ	752	Новгородъ	752
Бѣлостокъ	753	Одесса	762
Валаамъ	760	Петро-Александровскъ	758
Варшава	756	Петрозаводскъ	758
Великія Луки	756	Пинскъ	754
Вильна	755	Поти	765
Владикавказъ	706	Пятигорскъ	730
Вытегра	750	Петроградъ	763
Вѣрный	701	Рига	765
Вятка	746	Самаркандъ	704
Горки	747	Саратовъ	760
Дерпъ (Юрьевъ)	758	Семипалатинскъ	752
Екатеринбургъ	740	Симбирскъ	753
Елисаветградъ	756	Ставрополь	715
Елисаветполь	728	Тамбовъ	654
Енисейскъ	762	Ташкентъ	726
Златоустъ	728	Темиръ-Ханъ-Шура	718
Ирбитъ	757	Тифлисъ	731
Казань	759	Томскъ	760
Кернь	767	Харьковъ	755
Кіевъ	749	Ялта	765
Козловъ	757	Ярославль	755

Предсказанія календаря графа Брюсса на 1816 годъ.

1916 годъ находится подъ покровительствомъ Марса.

Весна—сухая, холодная, влажная, сѣять хорошо, однако же къ растенію деревамъ противная. **Лѣто**—сырое и противное земледѣльству, худы всходы. **Осень**—сырая, холодная и вредная плодамъ земнымъ. **Зима**—сухая и студеная, непостоянная, вѣтреная, а потомъ снѣгу довольно; весеннія временно сѣять можно; яровому и сѣну не помѣшаетъ, кромѣ пшеницы и овса; овощей садовыхъ и хмѣля мало; винограда довольно; однакожъ рожь повредитъ весной; вѣтры, грозы, вихри много повредятъ на землѣ.

Кровопролитная война между просвѣщенными народами. Открытіе великой измѣны.

Повседневныя перемѣны погоды.

Январь. 1 жестокіе морозы, днемъ вѣтрено. 10 морозъ, до 20 и 21 перемѣнная погода, вѣтры съ морозомъ и снѣгу довольно при концѣ. **Февраль.** 1 жестокіе вѣтры и сухо до самой половины, а потомъ потеплѣе, хорошая погода. 28 теплая и сухая погода.—**Мартъ.** 1 до 9 облачно и холодно. 10 небольшой туманъ и жестокій морозъ. 19 вѣтренно. 20 пріятная погода, потомъ морозы, къ концу пріятная погода.—**Апрѣль** 1, 2 3 и 4 холодно и вѣтеръ восточный. 5 непостоянно. 8 и 11 холодно. 14 вѣтры. 17 мѣстами громъ. 18 дождь небольшой. 19 морозы. 23 умѣренно, по ночамъ роса великая. 30 воздухъ сырой.—**Май.** 1 ночью морозы. 3 вихрь. 4 полуденный и полуночный вѣтеръ и дождь. 15 непостоянно. 18 до 20 буря. 21 и 22 непогода. 23 дождь и слякоть. 24 пріятная погода, къ концу непостоянно.—**Іюнь.** 1 пріятная погода и мрачно. 6 слякоть. 8 дождь. 9 небольшой дождикъ. 15 постоянная погода для жатвы и тихо. 16 непостоянная погода.—**Іюль** 1. дождь. 8 пріятная погода. 16 непостоянная погода. 20 тихая погода. 21 вѣтры. 28 небольшой дождь, подъ конецъ хорошо.—**Августъ.** 1 дурная погода, жары и непостоянно. 7 холодно. 9. дождь и молніи. 13 пріятная погода. 19 ночью вѣтры и молніи. 20, 21 и 23 ожидать грома, при концѣ должно бояться тучи, вихря и молніи.—**Сентябрь.** 1 вѣтеръ западный и нѣсколько облачно. 11 непостоянная погода. 12 и 13 сильный вѣтеръ. 15, 16 и 19 холодная погода и вѣтреная. 20 непостоянная погода, при концѣ солнечное сіяніе.—**Октябрь** 1 и 2 непостоянно. 3 дождь и холодно. 4 ненастье. 8 слякоть. 10 и 15 пріятная погода. 18 ненастье. 19 пасмурно. 21 склонно къ дождю. 25 и 28 снѣгъ и дождь.—**Ноябрь** 1 и 3 дождь. 5 холодно. 12 снѣгъ и дождь. 14 пасмурно. 15 вѣтренно. 27 непостоянная погода.—**Декабрь.** 1 склонно къ снѣгу. 2 хорошая погода. 6 дождь. 8 морозы. 10 оттепель. 15 вѣтренно. 17 пасмурно и мокро. 19 и 20 облачно. 28 пріятная погода.

Научныя примѣты о погодѣ.

(Составленныя по В. Михельсону, профессора Московскаго сельско-хозяйственнаго института).

Если *перистыя облака* движутся отъ одной изъ точекъ западной половины неба съ такою быстротою, что движеніе ихъ легко обнаруживается невооруженнымъ глазомъ, то это указываетъ на приближеніе бури, или наступленіе долгаго ненастья черезъ 1 или 2 дня.—Если при *падающемъ барометрѣ вѣтеръ* усиливается, почти не измѣняя своего направленія, то слѣдуетъ ожидать временнаго затишья, а затѣмъ возобновленія вѣтра (или бури) съ противоположной стороны. Если по небу несутся отдѣльныя небольшія *кучевыя облака* въ томъ-же направленіи, въ какомъ дуетъ вѣтеръ внизу, то это значитъ улучшеніе погоды.—Если куч. обл. къ вечеру не исчезаютъ, то можно ожидать дождя или ухудшенія погоды.—Если куч. обл. сильно увеличиваются и принимаютъ размѣры громадн. горъ вънѣсколько верстъ вышиною съ плоскимъ основаніемъ, то безъ постояннаго вѣтра можно ожидать дождя и грозы.—Если подобное очень высокое куч. облако (грозовое) въ своей верхней части выпускаетъ, какъ бы метлы перистыхъ обл., или расширяется въ видѣ гроба, то при значительной абсолютной влажности внизу можно ожидать града.—Если днемъ, или усромъ видны барашки, а къ вечеру появляются слоисто-кучевыя облака, то можно ожидать грозы.—Изъ самыхъ слоисто-куч. обл. ни лѣтомъ ни зимой никогда не бываетъ значительныхъ осадокъ.—Если весною, лѣтомъ и осенью бываютъ разрозненные облака, а къ вечеру они исчезаютъ, то это —признакъ установившейся сухой и ясной погоды.—Если солнце садится въ густую низкую тучу на горизонтѣ, но надъ нею нѣтъ слоя перистыхъ или слоистопер. обл., то это рѣдко можно счесть за признакъ перемѣны погоды или дождя.—Если при ясной погодѣ нѣсколько дней подр. рядъ вѣтеръ сохранялъ почти одно и то же направленіе съ небольшими суточными колебаніями, но затѣмъ вдругъ рѣзко измѣнился, то можно ждать осадковъ или измѣненія погоды.—Если утромъ небо ясно, но къ 10 часамъ появляется округленныя куч. о., усиливающіяся до послѣполуденныхъ часовъ и вновь исчезающія къ вечеру, то это есть признакъ хорошей погоды.—Если днемъ ясно, но къ вечеру обл. начинаютъ сгущаться и утолщаться, то слѣдуетъ ожидать дождя или перемѣны погоды.—Если ночью тихо, утромъ же, черезъ часъ или 2 послѣ восхода солнца, подымается вѣтеръ, усиливающійся до полудня и вновь стихающій къ вечеру, то это есть хорошій признакъ продолжительной ясной и сухой погоды.—Если вѣтеръ къ вечеру не стихаетъ или усиливается, то почти навѣрное можно ожидать продолжительныхъ осадковъ или бури.—Если *барометръ*: 1) опускается непрерывно въ теченіе цѣлаго дня, то можно ожидать осадковъ и вѣтра; 2) падаетъ очень быстро—можно ожидать бури; 3) въ теченіе нѣсколькихъ дней медленно, непрерывно подымается—можно ожидать продолжительной хорошей погоды: лѣтомъ большихъ жаровъ и засухи, зимою—устойчив. морозъ; 4) съ утра начинаетъ медленно понижаться, а температура и абсолютная влажность одновременно возрастаютъ быстрѣе обыкновеннаго, то можно ожидать осадковъ, лѣтомъ—грозы; при этомъ относительная влажность до наступленія самой грозы можетъ и уменьшиться.—Сильная *роса* есть признакъ хорошей погоды. Если въ ложбинахъ, низменныхъ мѣстахъ и вблизи пыльныхъ дорогъ вечеромъ и ночью собирается *туманъ*, расходящійся послѣ восхода солнца, то это есть призн. хор. погоды.—Если въ 9 ч. веч., *температура* на поверхности травы значительно ниже, чѣмъ въ высокой термометрической будкѣ, то это призн. хор. погоды.—Если почью *въ лѣсу* значит. *теплѣе*, чѣмъ въ полѣ то это—призн. хор. погоды.—Если веч. или ночью при восхожденіи на холмъ чувствуешь, что входишь въ *болѣе теплый воздухъ*, то это—призн. установившейся хорошей погоды.—Бѣлые круги больш. діаметра вокругъ *солнца или луны*, а также столбы около солнца или т. н. ложныя солнца указываютъ на морозы.—Если послѣ заката солнца при совершенно ясномъ небѣ на западѣ, долго видно, почти болѣе серебристое сіяніе безъ рѣзкихъ границъ, то это указываетъ на долгую хорошую погоду.—Ясная слышимость отдаленныхъ слабыхъ звуковъ или необыкновенное сильное мерцаніе звѣздъ (въ особенности къ утру) указываетъ на больш. влажность въ нижн. слояхъ атмосферы и на возможность грозъ и осадковъ.

Небесныя явленія въ 1916 году.

Въ 1916 г. будутъ 3 солнечныхъ и 3 лунныхъ затменія.

СОЛНЦА: 1) **Полное**—21 января нач. на землѣ вобще въ 3 ч. 57 м. д., кон. въ 9 ч. 4 м. в.; видимо въ Тих. ок, Америкѣ, Атл. ок. и (призак. солнца) въ зап. Евр.

2) **Кольцеобразное**—17 іюля нач. на зем. вообще въ 1 ч. 55 м. п., кон. въ 7 ч. 17 у.; видимо въ Австраліи и окруж. ее океанѣ.

3) **Частное.**—11 декаб. нач. въ 11 ч. 3 м. в., кон. въ 11 ч. 31 м. в; видимо въ Южномъ Ледовитомъ Океанѣ.

ЛУНЫ: 1) **Частное.**—7 января начало въ 10 ч. 25 м. у.; видимо въ Атлант. ок., Америкѣ и Тихомъ океанѣ.

2) **Частное.**—2 іюля начало въ 5 ч. 50 м. в., конецъ въ 8 ч. 43 м у.; видимое въ Юго-Зап. Европѣ., Африкѣ, въ Атлант. ок., Америкѣ и Тихомъ ок.

3] **Полное.**—26 дек. нач. въ 8 ч. 21 м. у., кон. въ 12 ч. 9 м. д; видимо въ Зап. Европѣ, Африкѣ, Атл. ок., Америкѣ и Тих. ок.

Т.
Типолог.

Указатель чиселъ мѣсяца по днямъ недѣли въ 1916 г.

Дни.	Январь (31).					Февраль (29).					Мартъ (31).				
Воскресенiе .		3	10	17	24	31	7	14	21	28		6	13	20	27
Понедѣльникъ		4	11	18	25	1	8	15	22	29		7	14	21	28
Вторникъ . .		5	12	19	26	2	9	16	23		1	8	15	22	29
Среда		6	13	20	27	3	10	17	24		2	9	16	23	30
Четвергъ . . .		7	14	21	28	4	11	18	25		3	10	17	24	31
Пятница . . .	1	8	15	22	29	5	12	19	26		4	11	18	25	
Суббота . . .	2	9	16	23	30	6	13	20	27		5	12	19	26	

Дни.	Апрѣль (30).					Май (31).					Іюнь (30).				
Воскресенiе .		3	10	17	24	1	8	15	22	29		5	12	19	26
Понедѣльникъ		4	11	18	25	2	9	16	23	30		6	13	20	27
Вторникъ . .		5	12	19	26	3	10	17	24	31		7	14	21	28
Среда		6	13	20	27	4	11	18	25		1	8	15	22	29
Четвергъ . . .		7	14	21	28	5	12	19	26		2	9	16	23	30
Пятница . . .	1	8	15	22	29	6	13	20	27		3	10	17	24	
Суббота . . .	2	9	16	23	30	7	14	21	28		4	11	18	25	

Дни.	Іюль (31).					Августъ (31).					Сентябрь (30).				
Воскресенiе .		3	10	17	24	31	7	14	21	28		4	11	18	25
Понедѣльникъ		4	11	18	25	1	8	15	22	29		5	12	19	26
Вторникъ . .		5	12	19	26	2	9	16	23	30		6	13	20	27
Среда		6	13	20	27	3	10	17	24	31		7	14	21	28
Четвергъ . . .		7	14	21	28	4	11	18	25		1	8	15	22	29
Пятница . . .	1	8	15	22	29	5	12	19	26		2	9	16	23	30
Суббота . . .	2	9	16	23	30	6	13	20	27		3	10	17	24	

Дни.	Октябрь (31).					Ноябрь (30).					Декабрь (31).				
Воскресенiе .		2	9	16	23	30	6	13	20	27		4	11	18	25
Понедѣльникъ		3	10	17	24	31	7	14	21	28		5	12	19	26
Вторникъ . .		4	11	18	25	1	8	15	22	29		6	13	20	27
Среда		5	12	19	26	2	9	16	23	30		7	14	21	28
Четвергъ . . .		6	13	20	27	3	10	17	24		1	8	15	22	29
Пятница . . .		7	14	21	28	4	11	18	25		2	9	16	23	30
Суббота . . .	1	8	15	22	29	5	12	19	26		3	10	17	24	31

Начальникъ Кубанской области и
Наказный Атаманъ Кубанскаго казачьяго войска,
Генералъ-отъ-Инфантеріи
Михаилъ Павловичъ
Бабычъ.

ЯНВАРЬ.

Древне-Слав. **Просій, Просинецъ,**— *Малор.* **Січень.**— *Польск.* **Стычень.**— *Чеш.* **Леденъ.**— *Болг.* **Студени, Големи-Сѣчко.**

Отмѣтки праздник.	Стар. стиль	Дни недѣли		Нов. стиль
⊕	1	П.	***ОБРѢЗАНІЕ ГОСПОДНЕ.***—свт. **Василія Вел.** арх. кесар. (379). м. Василіяанкир (362).	14
	2	С.	Сильвестра папы (335) м. Ѳеогена (320). п **Сильвестра** печ (XII в.), **Серафима сар.** (1833) ✝ **св. Іуліаніи лазар.** (1604).	15
	3	В.	***Нед. 34-я предъ Просвѣщеніемъ*** —пр. Малахіи (400 до Р. Х.). м. Гордія (320),	16
	4	П.	Соборъ 70-ти ап: Іакова, Марка, Луки, Клеопы, Симеона, Варнавы, Тесіи, Ѳаддея, Ананіи, Стефана, Филиппа, Прохора, Никанора, Тимона, Пармена, Тимоѳея, Тита, Филимона, Онисима, Епафраса, Архиппа, Силы, Силуана, Кринента, Криспа, Епенета, Андроника, Стахія, Амплія, Урвана, Наркиса, Апеллія, Аристовула, Родіона, Агава, Руфа, Асинкрита, Флегонта, Ерма, Патровы, Ермія, Лина, Гаія, Филолога, Лукія, Іасона, Сосипатра, Олимпа, Тертія, Ераста, Кварта, Евода, Онисифора, Климента, Сосоена, Аполоса, Тихика Епафродита, Карпа, Кодрата, Марка, Зины, Аристарха, Пуда, Трофима, Марка, Артемы, Акилы, Фортуната, Ахаика п. Ѳеоктиста (800). м: Зосимы и Аѳанасія.	17
	5	В.	м: Ѳеопемпта, еп. никомидійскаго и Ѳеоны волхва (303). п: **Синклитикіи, Аполлинаріи, Григорія** критскаго. пр. Михея. п. Мины, Фостирія.	18
⊕	6	С.	***БОГОЯВЛЕНІЕ*** *(Крещеніе Господне).*	19
†	7	Ч.	Соборъ Іоанна Предтечи.	20
	8	П.	п: **Георгія, Емиліана, Домники.** м: Картерія (304), Іуліана, Кельсія, Антонія, Анастасія (313), мц: Василиссы и Маріонилы (313). п: Иліи, Григорія (1093) ✝ **св. Исидора и 72** (1472). п Паисія углч м. Або (790, груз. ц.)	21
†	9	С.	**свт. Филиппа, митр. моск.** (1569). м. Поліевкта (259). п. Евстратія. пр. Самея. п: Петра, еп. севастійскаго.	22
	10	В.	***Нед. 35-я, по Просвѣщеніи.***—**свт. Григорія,** еп. (394). п: **Павла комел.** (1429), Дометіана (601), Маркіана.	23
*†	11	П.	п: **Ѳеодосія В.** (529), **Михаила клопск** (1456), Ѳеодосія (412) ✝ **ик. БМ: Египетской и Елецкой.**	24
*	12	В.	мц. **Татіаны** (226). п. Евпраксія. м: Петра (309), **св. Саввы,** арх. серб. (1237). ✝ п. Мартиніана бѣлоез. (1483) ик. БМ: Акаѳистн. и Млекопитат.	25
	13	С.	м: **Ермила, Стратоника** (315) и Петра. п. Іакова (350). ✝ п: Иринарха рост. (1616), Елеазара (1656).	26
	14	Ч.	*Отдан. Богоявл.* п, въ Синаѣ и Раиоѣ изб. (373 г. и V в.): Иссіи, Саввы, Моисея, Моисея, Іереміи и др. п: Ѳеодула, Стефана, —р.-ап. Нины просв Грузіи (335).	27
	15	П.	п: Павла ѳивейск. (341), Іоанна кущника (465). м. Пансофія. ✝ п: *Прохора и Гавріила* (св. южн. слав.).	28
	16	С.	Поклоненіе вериг. Ап. Петра. ✝ блж. Максима (1650).	29
†	17	В	***Нед. 36-я.***—п: **Антонія Вел.** (356), ✝ Антонія дымск. (1224), *Антонія красноч. (1481),* Антонія черноз. Антонія римл. (1147).	30
	18	П.	свт. Аѳанасія Вел и Кирилла александр. п. Маркіана кипр. (388). ✝ *митр. Максима серб. (1516).*	31
	19	В.	п. Макарія егип. (390). мц. Евфрасіи. п. Макарія александр. (395). Макарія печер. Арсенія кел к. ✝ обр. мощ. п. Саввы сторож. (1652). блж. Ѳеодора новг. (1392). п. Антонія мартк. (груз ц.)	Февраль. 1
†	20	С.	п. **Евфимія Вел.** (473). м: Расса, Евсевія, Евтихія, Василида, (303) м: Инны, Пинны, Риммы (скиѳовъ). ✝ п. Евфимія свиж мскаго (1470).	2
	21	Ч.	п. Максима исп. м: Неофита, Валеріана, Кандида, Акилы, Евгенія, Анастасія, мц. Агніи. ✝ ик. БМ. Ватопед.	3
	22	П.	Ап. Тимоѳея. пм. Анастасія (628). м: Мануила, Георгія. Петра. Леонтія, Сіонія, Гавріила, Іоанна, Леонта, Парода. пм. Анастасія печ. (XII). ✝ п. Макарія жабынск. (1622)	4
	23	С.	свм. Климента. м. Агаѳангела. п. Павлина, Максимы, Саламана. *Всп 6-го Вс. Соб. (681)* п. Геннадія (1565). ✝ пер. м. свт. Ѳеоктиста, арх. новг. (1786).	5
	24	В.	***Нед. 37-я*** —п. Евсевіи (Ксеніи). м: Вавилы, Тимоѳея, Агапія. п. Македонія. пер.	6
*†	25	П.	мощ. пм. Анастасія перса. ✝ м. Іоанна казан. (1529) свт. Герасима перм. **Григорія Богосл.** (380). п: Поплія, Мара мц Фелицаты. ик. БМ. **Утоли моя печали.** ✝ п. Моисея,	7
	26	В.	п: Ксенофонта и Маріи, Іоанна и Аркадія, Симеона вятх. м: Ананіи, Петра и 7 воин. пер. мощ. Ѳеодора студ. св Іосифа еп.	8
†	27	С.	**Пер. мощ. Іоанна Златоустаго,** архіеп. цареградск. (438).	9
*	28	Ч.	п: Ефрема сирина (373), Палладія, Ефрема печер, еп. переясл, Ефрема новоторж., **Ѳеодосія** тот. (1568). ик. БМ. **Тотемской** ✝ п: *Аркадія и Георгія (1015).*	10
	29	П.	Пер. мощ. свм. Игнатія Бог. м. Романа, п: Лаврен. печ. (XII). ✝ Герасима, Питирима и Іоны, еп. перм. (XV)	11
⊕	30	С.	**Свт. Василія Велик, Григорія Богосл., Іоанна Злат.** свм. Ипполита. м: Кенсорина, Савича, Ѳеофила. мц. Хрисіи. ✝ *Петра Царя болг.*	12
	31	В.	***Нед. 38-я, о Мытарѣ и Фарисеѣ.***—Кира и Іоанна безср мц: Аѳанасіи, Ѳеодотіи, **Ѳеоктисты, Евдоксіи и Трифены.** п. **Никиты** еп. новг. (1108)	13

Январь.

Для замѣтокъ.

ФЕВРАЛЬ.

Древ.-Слав. **Сѣчень.** — *Хорут.* **Сѣчанъ.** *Малор. и Польск.* **Лютый** — *Чеш.* **Унорь.** *Хорв* **Свѣчень.** — *Болг.* **Малкъ-Сѣчко.**

Отмѣтки праздник.	Стар. стиль	Дни недѣли		Нов. стиль
	1	П.	м Трифона (250). мц. Перпетуи и съ нею м: Сатира, Ревоката, Саторнила, Секунда (203). мц. Филикитаты (203). п: Петра (429), Вендиміана (512).	14
⊕	2	В.	***СРѢТЕНІЕ ГОСПОДНЕ.***	15
†	3	С.	св. прв. Симеона Богопріимца и Анны прор., пр. Азаріи. м: Адріана, Еввула (308), Власія (Вукола), Папія, Діодора и Клавдіана (250). ✠ кн. Романа угл (1285). *п. Симеона тв. (1289).*	16
	4	Ч.	пр. Исидора пелусіота (436), Николая исп. студійск. (868). свм. Авраамія, еп. арвильск. (344). м. Іодора. п. **Кирилла** новоез. (1532). вкн. **Георгія** (1238). ✠ п: Авраамія и Копрія печенг.	17
*	5	П.	свт. **Ѳеодосія** углицкаго, арх. черниговскаго (1696) мц: Агаѳіи (251), Ѳеодуліи и съ нею м: Елладія, Макарія, Авагрія. ✠ ик. БМ: Елецкой-Черниговской (яв. 1060), Сицилійской (яв. 1092). Взысканіе погибшихъ.	18
	6	С.	п. Вукола смирнскаго. м. Іуліана (312). мц. Фавсты и съ нею м. Евиласія и Максима (IV в.). мц: Марѳы, Маріи. пм. Ликаріона. мц: Дороѳеи дѣвы и съ нею Христины, Каллисты и м. Ѳеофила.	19
	7	В.	***Нед. 39 я, о Блудномъ сынѣ.*** — п: Пароенія, еп. лампсакійскаго, Луки елладскаго (946) м: 1003 никодимійскихъ (303).	20
	8	П.	вм. Ѳеодора стратил. (319). пр. Захарія серповид. (520 до Р. Х.). ✠ *св. Саввы, арх. серб. (1268)*	21
	9	В.	м. Никифора (257). свм: Маркелла, еп. сицил., Филагрія, еп. кипр., Панкратія, еп тавроменійск. ✠ п: Никифора (1557) и Геннадія (516) важеозерскихъ.	22
*	10	С	свм. Харлампія и съ нимъ м: Порфирія и Вантоса (202) мц. Еннафы, Валентины, Павлы (308). п. Прохора печер. (1107) ✠ *еп. новгород.: Іоакима (1030), Луки (1058), Германа (1096), Аркадія (1163), Григорія (Гавріила 1193), Мартирія (1199), Антонія (1231), Василія (1352) и Симеона (1421).* п. Лонгина коряж. (1540). благовѣр. кнг. Анны (1050) ик. БМ. Огневидной.	23
	11	Ч.	свм. Власія еп. севаст. (316). св. Ѳеодоры царицы (867). п. **Димитрія** прилуцк. (1392). кн. **Всеволода** (Гавріила) псков. (1138). ✠ *м. Георгія серб. (1515).*	24
*†	12	П.	**Алексія,** митр. моск. (1338). п: Мелетія, архіеп. антіох. (381) и Антонія, патр. царегр. (895). п: Маріи (Марины) и отца ея Евгенія. ик. БМ. **Иверской.**	25
*	13	С.	п: Мартиніана, Зои. Фотиніи. п. Симеона (Стефана Нѣманя) сербск. (1200) п. Евлогія, арх. александр. (607). ✠ ик. БМ. Долинской.	26
†	14	В.	***Нед. 40-я, Мясопустная.*** — равноап. Кирилла философа, первоучителя славянск. (869) п: Авксентія (470), Марона пустын. (IV в.), Авраамія. еп. каррійскаго (V в.), Исаакія затворн. печ. (XII); перен. мощей м. кн. Михаила черниг. и бояр. его Ѳеодора (1578).	27
*	15	П.	Ап. Онисима (109). п: Евсевія пустын. (400), Пафнутія и Евфросиніи. ✠ ик. БМ. Вѣнской и Далматской.	28
	16	В	м: Памфила, Валента, Павла, Порфирія, Селевкія, Ѳеодула. Іуліана, Самуила, Иліи Даніила, Іереміи, Исаіи (309). п. Маруфа еп. месопот. (422). м. персидскихъ въ Мартирополѣ (IV в.).	29
†	17	С.	вм. Ѳеодора тирона (306). обр. мощ. м. Мины — Калликелада, мц. Маріамны. ✠ *п: Ѳеодосія и Романа болгар.* (южн. слав. 1362). п. Шіо мгвимск (груз. п)	Мартъ 1
	18	Ч.	п. Льва папы (461). п: Агапита, еп. синадск. (IV в.), Флавіана исповѣдника, патр. констант. (449). ✠ п. Космы яхромскаго (1492).	2
	19	П.	Ап: Ахриппа, Филимона, св. Апѳіи. п: Досифея, Равулы (530). исп: Евгенія, Макарія антіох. м: Максима, Ѳеодота, Исихія. мц. Асклипіодоты.	3
	20	С.	*Память свв. муж. и женъ, прославившихся подвигомъ поста.* п. Льва, еп. катанскаго (VIII в.). свм. Садока, еп. персидскаго и съ нимъ 128 мучениковъ. п. Агафона папы римскаго (682). ✠ пм. Корнилія, игум. псковскаго (1570).	4
*	21	В.	***Нед. Сыропустная.*** — п: Тимоѳея (IX в.) Евстафія, архіепископ. антіохійск. (360), Георгія еп. амастридск. ✠ ик. БМ. Козельщанской.	5
	22	П.	обрѣт. мощ. мучен., иже во Евгеніи. п: Аѳанасія испов. (821), Ѳалассія, Лимнея, Варадата (V в.). м. Маврикія и съ нимъ: Фотина, Ѳеодора, Филиппа.	6
*	23	В.	свм. Поликарпа, еп. смирн. (167). п: Іоанна, Антіоха, Антонина, Моисея, Зевина, Полихронія, Моисея, Даміана сирійскаго Александра (430). ✠ Поликарпа брянск (XV в.). ик. БМ. Сокольской (1172).	7
†	24	С.	1 е (IV в) и 2 е (542) **обрѣтеніе честныя главы св. и славн пр. Предтечи и Крестителя Іоанна** п. Еразма печерскаго (XII в). ✠ *обр. мощ. кн. Романа угличскаго (1595).*	8
	25	Ч.	п. Тарасія, архіепископа цареградскаго (806).	9
*	26	П.	п. Порфирія. еп. газскаго (420). м. Севастіана. ✠ *м Іоанна (1575).* п. Севастіана пошехонск. ик. БМ Межецкой.	10
	27	С.	п: Прокопія декаполита исповѣдника (VIII в.), Ѳалалея (460), Тита печерскаго (VII в).	11
	28	В.	***Нед. 1-я, Торжество Православія.*** — п: Василія (VIII в), Марины, Киры (450) Домники. свм Протерія, патр. александр. (457). м. Нестора, еп. магидійскаго. ✠ блж. Николая юрод, псковск. (1576).	12
*	29	П.	п: Кассіана римлянина, Іоанна (Варсонофія), м. Ѳеоктиста (VIII в.). ик. БМ Девпетерувской (яв. 1392).	13

Февраль.

Для замѣтокъ.

МАРТЪ.

Др.-Слав. **Сухій.** — *Малорос.* **Березолъ.** *Словац.* **Бржзень.** — *Чеш.* **Бржезень.** — *Польск.* **Маржецъ.** — *Хорв.* **Сушецъ.** — *Болгар.* **Лажу.**

Отмѣтки праздник.	Стар. стиль	Дни недѣли		Нов. стиль
	1	В.	пмц Евдокіи (152). м; Нестора, Тривимія (251). мц. Антонины. п. Домнины, м: Маркелла и Антонія.	14
	2	С.	свм. Өедота, еп. киринейск. (326). п: Агафона, **Арсенія** еп. тверск. (1409) м. Троадія мц. Евоаліи ✠ *п: Саввы (1476) и Варсонофія (1459), Савватія и Евфросина тверскихъ.*	15
	3	Ч	м: Евтропія, Клеоника, Василиска (308). св: Зинона, Зоила. п. Піамы дѣвы (337) ✠ ик БМ. Волоколамской (яв 1677).	16
*	4	П.	п. Герасима (475). м. Павла. мц. Іліаніи. св: Григорія, пер. мощ. Вячеслава кн. чешск. (932). п: Іакова кн. Даніила московск. (1303). блж. Василія (Василька), кн. ростовск. (1238). ✠ п: Герасима волог. (1178), Іоасафа снѣт. и *Василія (1299).*	17
*	5	С.	м. Конона исавр. и Конона градаря (251). п: Исихія (790) и Марка (400) м: Евлогія, Евлампія, Онисія. мц. Ироиды. пер. мощ кн: Өедора, Давида и Константина смол. ✠ п. Адріана пошех· (1550).—ик БМ. „Воспитаніе".	18
*	6	В.	***Нед. 2 я, память св. Григорія Паломы, митрополита Солунскаго*** (XIV в) — м 42 въ Аммореи: Өеодора, Константина и др. п. Аркадія пм. Конона и сына его Конона. ✠ Всѣхъ пр от. печерскихъ кіев. *пер мощ.* (1230) *м. Авраамія болг. Обрѣтеніе св. Креста Еленою.* ик. БМ; „Благодатное небо", Шестоковской и Ченстоховской	19
*	7	П.	свм. еп: херс: Василія. Ефрема, Евгенія, Капитона, св. Павла исп. целус. п: Павла' Емиліана. ✠ ик. БМ. „Споручницы грѣшныхъ", Балыкинской.	20
	8	В.	Ап. Ерма, свм. Өеодорита. п: Өеофилакта, Дометія. ✠ п: Лазаря (1391).	21
*†	9	С.	**м. 40 севастійск**: Киріона, Кандида, Валента, Клавдія, Приска, Өеодула, Іоанна, Ангія, Флавія, Александра, Иліи, Өеофила, Леонтія. Аөанасія, Кирилла, Николая, Валерія и др. св. Кесарія (369) м: Урпасіана. ✠ Авраамія болг. ик БМ. „Слово плоть бысть".	22
	10	Ч.	м: Кодрата, Кипріана. Діонисія, Анекта, Павла, п. Анастасіи (567).	23
	11	П.	св. Софронія іерус. (644). пер. мощ. м. Епимаха. свм. Піонія смирнск. св. Евѳимія, арх. новг (1458).	24
*	12	С	свт. Григорія двоеслова (604). п Өеофана исповѣдн. (818) прв. Финееса ✠ *св. Симеона (1021).* ик. БМ. Лиддской (римской).	25
*	13	В	***Нед. 3-я, Крестопоклонная.*** — пер. мощ п. Никифора (846) м: Савина, Публія, Терентія, Александра мц. Христины. п. Анина ✠ ик. БМ Молдавской.	26
*	14	П.	п. Венедикта (543), Евсхимона, Өеогноста, митр. кіев. (1353). ик. БМ. **Өеодоровской.** ✠ *кн. Ростислава-Михаила (1167)*	27
	15	В.	свм. Александра (275). м: Агапія, Пуплія, Тимолая, Ромила, 2-хъ Александровъ и 2-хъ Діонисіевъ, Никандра (302). ✠ *Никандра городенскаго.*	28
	16	С.	м: Савина (287), Папы, Трофима. Өала, (300) свм. Александра. п. Сер піона новг. (1516)	29
	17	Ч	п. **Алексія** чел Бож. (411). м. Марина. п. Макарія (1483).	30
	18	П.	п. Кирилла архіеписк. іерусалимск. (386). п. Анина монарха. м: Трофима и Евкарпія (305),	31
*	19	С.	м: Хрисанфа и Даріи, Клавдія, Іасона. Мавра (283), Панхарія (302), мц Иларіи (283). ✠ п. Иннокентія волог. (1521). *п. Вассы псково-печ. (1473).* ик. БМ. Святогорской, Умиленіе (Смоленской 1103).	Апрѣль. 1
	20	В.	***Нед. 4я, св. Іоанна Лѣствичника.*** — п: Іоанна, Сергія Патрикія (796), мц: Фотины самарян. Александры, Клавдіи, Евфрасіи, Матроны, Іуліаніи, Ефиміи и Өеодосіи (310). п. Никиты. исп ✠ п. Евфросина синозерск. (1612).	2
	21	П.	п: Іакова исп. (IX в.), Кирилла еп. катанск., Өомы патріарха константинопольск. (610).	3
	22	В.	свм. Василія анкирск. (362). п. Исаакія мц Дросиды.	4
*	23	С	пм Никона (251). м: Филита, Кронида, мц. Лидіи. п. Никона печ. (1088). ✠ *п. Пахомія (1384, Василія (1602).*	5
*	24	Ч	п. Захарія печер., Іакова испов. (820), Артемія и Артемона ✠ м: Стефана и Петра казанск. (1552) ик. БМ. Иверской, Шуйской.	6
*⊕	25	П	***БЛАГОВѢЩЕНІЕ ПР. Б ЦЫ.*** ✠ ик БМ. Благовѣщеніе.	7
*	26	С	*Похвала Пресв. Богородицы.*—Соб. арх. Гавріила свм. Иринея (304). п: Малха Василія. м: Вафусія, Верка, Арпилы, Агна, Ларисы, ✠ ик. БМ Мелетинской.	8
*	27	В.	***Нед. 5-я, св. Маріи Египетской.***—мц. Матроны солунской (II в.). п. Іоанна прозорливаго (394). м: Мануила, Өеодосія (304).	9
	28	П.	п. Иларіона, Стефана. пм Евстратія (1097) ✠ *п. Иларіона гдов (1476).*	10
*	29	В.	п: Марка, Кирилла и др. ✠ *п. Іоны и Марка псково-печ.* (XV в) ик, БМ. Озерянской	11
	30	С.	пр. Іоада (900 до Р. Х). п: Іоанна лѣств., Іоанна молч, Еввулы. Ап: Сосоена, Аполлоса, Кифы, Кесаря, Епафродита. св. Еввулы. п. Зосимы (662).	12
*	31	Ч.	свм. Ипатія (326). п: Аполлонія (IV в.), свм: Авды, Веніамина (421). свт. Іоны митр. (1461). ик. БМ. **Иверской.**	13

Мартъ.

Для замѣтокъ.

Отмѣтки праздник. | Стар. стиль | Дни недѣли | *Др.-Слав., Серб. и Болгар.* Цвѣтень — *Мал.* Квитень. — *Пол.* Квѣцѣнь — *Хорв.* Травань. *Чешск.* Дубенъ.

АПРѢЛЬ.

Нов. стиль
14
15
16
17
18
19
20
21
22
23
24
25
26
27
28
29
30
Мая 1
2
3
4
5
6
7
8
9
10
11
12
13
18

	Стар. стиль	Дни недѣли	
†	1	П.	п. Маріи Египетской (522). м. Авраміа болгар. (1229). п. Евоимія, архим. суздал. (1405).
	2	С.	*Лазарево Воскрешеніе.* п. Тита чудотворца. м: Поликарпа.
*	3	В.	***Нед. Ваій (Цвѣтоносная). ВХОДЪ ГОСПОДЕНЬ ВЪ ІЕРУСАЛИМЪ.*** п Никиты исп. (824). мц: Ѳеодосія, Ирины. ✝ ик. БМ. Неувядаемый цвѣтъ *п. Нектарія* бѣжец. (*1492*).
	4	П	п: Іосифа пѣснописца (883), Георгія малеина. ✝ п. Зосимы ворбоз. (1550). *сѣм. Никиты алб.* (*1808*).
	5	В	м: Агаѳопода діак. и Ѳеодула чтеца (303). п: Пуплія, Платона, исп. (814), Ѳеоны, Симеона, Форвина, Марка (400). св. Ѳеодоры (892).
	6	С.	свт. Меѳодія, арх. морав. (885). п. Евтихія, патр. царегр. (582) м: 120 въ Персидѣ (344), п. Платониды сирс. (300).
*	7	Ч.	п. Георгія (IX в.). м: Калліопія, Руфина. мц. Акилины. п: Даніила (1540). ✝ *Нила* сорскаго (*1508*). ик. БМ. Византійской (яв. 732 г.).
*	8	П.	Ап: Иродіона, Агава, Руфа, Асинкрита, Флегонта, Ерма, п. Келестина (432). м. Павсилиппа. п. Нифонта (1156). ✝ ик. БМ. Испанскія.
*	9	С.	м. Евпсихія (362) пм. Вадима (376) свм. Дисана, епископа. м: Маріана, Авдіеса и 270-ти (362) ✝ ик. БМ. Цезарской (792).
⊕	10	В	***ПАСХА*** (***Воскресеніе Христово***).—м. 33 при Деціи: Терентія, Максима и др. м: Іакова, пресв. Азадана, Авдикія діак. (380).
*	11	П.	свм. Антипы. еп. пергамскаго (92). п: Фармуѳія пустын. егип., Іоанна. м: Прокесса, Мартиніана. ✝ п: Іакова желѣзноборовск. (1412), Варсонофія тверскаго (1576), *Евѳимія (1465) и Харитона (1509) сянжемскихъ.* Ик, БМ. „Сладкое лобзаніе“.
*	12	В.	п: Василія, еп. парійск. (VIII), Аѳеусы (811), Аѳанасіи (860). пм: Мины, Давида, Іоанна. п. Исаака сирина (550). свм. Зинона еп. верон. (260). ✝ п. Василія еп. рязанск. (1295) ик. БМ. Муромскій.
	13	С.	свм. Артемона, лаодик. (303). м. Крискента, Ѳомаиды.
*	14	Ч.	п. Мартина папы (655) м: Азата, Ардаліона. м. литов. Антонія (Нежило), Іоанна (Кумецъ), Евстафія (Круглецъ) (1347). ✝ ик. БМ. Виленской.
*	15	П.	Ап: Аристарха, Пуда и Трофима. м. Саввы гот. (372). мц: Василиссы и Анастасіи. ✝ *вел. кн. Мстислава—Ѳеодора* (*1132*). м: Сухія и 16 месукеніицень (груз. ц.). Ик. БМ. Живоносный источникъ.
*	16	С	мц: Агапіи, Хіоніи, Ирины (304). м. Леонида. мц: Харіессы, Ники, Галины, Калисы, Нунехіи, Василиссы, Ѳеодоры, Ирины (258) ✝ *п. кнг. Ѳеодоры—Виссы* (*1378*) ик. БМ. Ильинской-Черниговской (1662) и Тамбовской.
†	17	В.	***Нед. 2-я, о Ѳомѣ*** (***Антипасха***).—свм. Симеона, еп. персид. м: Авделая, Ананіи, Усоазана, Фусика, Азата, мц. Аскитреи. п. Акакія, еп мелитинск., Агапита, папы рим. (536) м Адріана (251). п. Зосимы солов. (1478). ✝ обр. мощ. Александра свир. (въ 1641 г.).
*	18	П	п: Іоанна (820). Косьмы и Авксентія. м: Виктора, Зотика, Зинона, Акиндина, Северіана (303), Іоанна новг. (1526) ✝ *п Евѳимія, Антонія и Феликса корел.* (XV в.). ик. БМ. Максимовской.
	19	В	п: Іоанна ветхопещер., Георгія исп. м: Христофора, Ѳеоны и Антонина (303). п: Никифора, Трифона (933).
	20	С	п. Ѳеодора трихины, Анастасія синайскаго. блж: Григорія (593) и Анастасія патріарх. антіохійскихъ (599). ✝ п. Александра ошевенскаго (1479) м. млад. Гавріила (1690). ик. БМ. Кипяжской, Кипрской.
*	21	Ч.	свм. Іаннуарія и съ нимъ м: Фавста, Евтихія. м: Ѳеодора и матери его Филиппіи, Сократа, Діонисія, Исакія. п. Максимиана, патр. царегр. (434).
	22	П.	п. Ѳеодора сикеота (613). Ап: Наѳанаила, Луки, и Климента. п. Виталія; пер. мощ. Всеволода-Гавріила псков. (1834).
⊕ ✠	23	С.	вм. Георгія побѣдон. (303) м: Ана олія, Протолеона. мц Александры цар. (303) ✝ *блж. Георгія* (*1556*). *м. Лазаря* (*1802*).
*	24	В.	***Нед. 3-я, Женъ Мѵроносицъ.*** – м. Саввы стратилата (272). п. Елисаветы. м: Евсевія, Неона, Леонтія, Лонгина, Валентина. п: Ѳомы юрод. (VI), Саввы печер. ✝ ик. БМ. Молченской. Празд. пам. св. цар. Тамары (груз. ц.).
†*	25	П.	Ап. и Ев Марка (68). ✝ п. Сильвестра обнорск (1376) ик. БМ Цареградской.
†*	26	В	свм. еп. амас. (322). прв. Глафиры (322). п. Стефана, еп. пермскаго (1396).
	27	С.	Ап. свм. Симеона, сродн. Госп. (107) п: Стефана печер. (1091) ✝ *Іоанна игум.* (*832*). *Евлогія онкавд.*
	28	Ч	Ап: Іасона и Сосипатра. мц. Керкиры м. Евсевія, Неона, Виталія, Максима. п. Кирилла, еп. туров. (1183) ✝ *п. Кирѣяка каргопольск.* (*1402*).
	29	П	9-ти м. въ Кизикѣ: Артемы, Филимона и др. п Мемнона.
†	30	С.	Ап. Іакова зеведеова (44). п. Доната (387) м. Максима; обрѣт. мощей; свм. Василія амасійск. и п. Никиты, еписк. новг. (1558) п. Климента пѣснопѣ.

Апрѣль.

Для замѣтокъ.

МАЙ.

Древне-Слав. и *Малор.* **Травень.**
Хорут **Великъ Травень**—*Болгар.* **Лѣтень.**
Серб. и *Хорв.* **Цвѣтань.**—*Чеш.* **Květen.**

Отмѣтки праздник.	Стар. стиль	Дни недѣли		Нов. стиль
*	1	В.	***Нед. 4-я о Разслабленномъ.***—пр. Іереміи (VI в.). свм. Макарія, митр. кіев. (1497) м. Ваты. п **Пафнутія** боров. (1477). ✝ *п. Герасима (1554).* св. цар. Тамары (груз. ц.). ик. БМ: Византійск., Муроносицк., Андрониковой.	14
*	2	П.	Аѳанасія патр. алек. (373). м: Еспера, Зои, Кириака, Ѳеодула; пер. мщ. (1072 и 1115) кн: Бориса (Романа) и Глѣба (Давида) ✝ свт Аѳанасія Потеларія (1654). *кн. Бориса Болг.* ик. БМ: Путивльской и Вутиванской.	15
*†	3	В.	м. **Тимоѳея** чтеца и мц. Мавры (286). п. Петра, еп. аргосск. (X в.), **Ѳеодосія** печ. (1074) ик. БМ: **Кіево-Печерской** (Успенія, Влахернской) (1073), ✝ Псковско-Печерской, Яскинской-Печерской, Печерской (нерукотвор. 1085) и Свѣнской.	16
*	4	С.	*Преполовеніе св. Пятьдесятницы.*—мц Пелагіи дѣвы. свм: Силвана (311), Алфіана (304) и Евазма (303). ✝ п. бр. Алфеевъ: Никиты, Никифора и др. ик. БМ. Старорусской и Иверской Моздокской.	17
	5	Ч.	вмц. Ирины. ✝ *п. Адріана монз. (1619).* Михея (1385).	18
☸	6	П.	прв. Іова многострад. м: Варвара, Вакха, Діонисія, Каллимаха (362) и Варвара бывш. разб.	19
*†	7	С.	Знам. Крес. Г. въ Іерус. (351) м. Акакія (303). ✝ п: Нила сорск. (1508). Іоанна велазнійс. и ученик. его; ик. БМ: Любечской (1690) и Жировицкой (1191).	20
☸	8	В.	***Нед. 5 я, о Самарянинѣ.***—**Ап. Іоанна Бог.** п: Арсенія В. (450). ✝ *Арсенія (1570)*	21
☹	9	П.	пер. мощ. **Николая Чуд** (1087). пр. Исаіи. м. Христофора (250) ✝ *пер. мощ. м. Гав. ринла (1775)*	22
†	10	В.	**Ап. Симона** зилота. м: Алфія, Филадельфа, Кипріана, Онисима, Ераѳма. 9лж. Таисіи. свт. Симона, еп. суздальск (XII в.). ✝ ик. БМ: Братско-Кіевской (явл. 1654).	23
*†	11	С.	Ап: **Кирилла** (869) и **Меѳодія** 885). свм. Мокія. Обновл. Царегр (330) ✝ *св. Никодима серб. (1325).* ик. БМ. Кипрской, Тупиченской.	24
	12	Ч.	п: Епифанія, еп. кипр. (403), Германа патр. константинопол. (740). п. Діонисія радон. (1633).	25
	13	П.	мц. Гликеріи, м. Лаодикія (177). п: Павсикакія, еп. (606), Георгія. Александра рим. ✝ прв. Гликеріи новгор. (1522). п. Евѳимія (1028, груз. ц.).	26
☸	14	С.	м: Исидора (251), Максима. блж. **Исидора** твердислова, рост чуд. (1474). п. Серапіона. **Никиты.** ✝ ик. БМ: Тенебинской и Ярославской-Печерской (явл. 1828).	27
*	15	В	***Нед 6-я о Слѣпомъ.***—п: Пахомія Вел (348), Ахиллія (380), **Исаіи** еп. рост. обрѣт. мощ. (1164, Исаіи печ (1115). Евфросина псковск. (1481). **Димитрія** царев. (1591) ✝ п. Серапіона (1481). Пахомія нерехт (1384). Праздн. ик. БМ. **Страстной.**	28
	16	П.	п. Ѳеодора освящ (368). блж. Музы. св. Георгія еп. митил. пер. мощ. п **Ефрема** переком. (1545). м. Витта, Модеста и Крискентіи. ✝ п: Кассіана (1537), Лаврентія комельск. (1548)	29
*	17	В.	Ап. Андроника и св. Іуніи. п. Стефана, ар. царегр. (893). ✝ п: Евфросиніи (Евдокіи) вкг. моск. ик БМ. Благодатное Небо, Животодательница, Избавленіе отъ бѣдъ, Мати-Дѣво, Нерушимая Стѣна, Нечаян. Радость, Споруч. грѣш., Шуйской.	30
	18	С.	*Отд. св. Пасхи.*—м Ѳеодота. мц. Текусы, Александры, Клавдіи, Фаины, Евфрасіи, Матроны, Іуліи (303). м: Симеона и др. ✝ м: Давида и Таричана (693, груз. ц.).	31
☹	19	Ч	***ВОЗНЕСЕНІЕ ГОСПОДНЕ.***—свм: Патрикія, еп. прус. **Корнилія** комельск. чуд (1537) кн. Іоанна (Игнатія) углич. (1523).	1
†	20	П.	обр. мощ. **Алексія** митр. моск. (1431). м: Ѳалалея, Аскалона. ✝ п. Домонта (Тимоѳея) кн. пск. (1299). *м: Астерія, Александра.*	2
*†	21	С.	св. р.-Ап. царя **Константина** (337) и матери его **Елены** (327). кн. муром: **Константина** (1129), **Михаила** и **Ѳеодора.** п. Кассіана (1504). Срѣтеніе ик. БМ. **Владимірской.** свт. Василія, еп. рязан *п. Агапита (1584) п.м. Пахомія (1730).* ик. БМ. Оранской (явл. 1634). Звоникіевской.	3
*	22	В.	***Нед. 7-я, свв. Отецъ 1 го Всел. Соб. въ Никеи.***—м. Василиска (308). *Восп 2-го Всел. соб. (381). п: Іакова боровичск., Владимира кн. серб. (1015).* ✝ Святогорской (Умиленіе), Тѣбынской (Казанской).	4
	23	П	п: Михаила (821). Евфросиніи полоцк. (1173). **Леонтія,** еп. рост. (1078). Михаила (IX). ✝ п. Паисія (1460).	5
*	24	В.	п: Симеона (596) и **Никиты** переясл. (1186) столп. м: Мелетія, Стефана, Іоанна, Каллиника, Ѳодора.	6
☸	25	С.	**3-е обрѣтеніе главы Іоанна Предтечи** (850). свм. Ѳерапонта, еп. Кипрскаго. п. Додо (груз. ц.).	7
*	26	Ч.	Ап: Карпа и Алфея м. Аверкія, мц. Елены. п. Іоанна. м. Георгія нов. (1515). обр. мощ. п. Макарія коляз. (1521). ✝ ик. БМ. Селигерск.	8
	27	П.	свм. Ѳерапонта сардійс. пер. мощ. митр. кіев: Кипріана, Фотія и Іоны (1472). обр. мощ. Нила столб. (1667). п: Ѳерапонта бѣлоз. (1426)	9
*	28	С	п. Никиты, еп. халкидон., мц., Еликониды (214). свм; Евтихія, Елладія. п. **Игнатія,** еп. ростов. (1288) ✝ *п: Софронія (болг.).* ик. БМ: Антіохійской, Никейской (янв. 304).	10
☹	29	В.	***ПЯТИДЕСЯТНИЦА*** *(день Св. Троицы).*—мц. Ѳеодосія тир. (307) пмц. Ѳеодосія (726) *Восп. 1 го Всел. Соб. (325).* блж. **Іоанна** (1494). ✝ п. **Александра** свир. ик. БМ. Матеник. Боронс.-Цезар.	11
☹	30	П.	***ДЕНЬ СВ. ДУХА.***—п: Исаакія далм. (383). ✝ п. Іакова желѣзнобор.	12
	31	В.	Ап. Ерма. ✝ ик. БМ. Святогорской (Умиленіе).	13

Май.

Для замѣтокъ.

Древ.-Слав. Изокъ—Чеш., Слав.., Волг. и Малор. Червень.—Польск. Червецъ.—Сербск. Хорут. Лпань.—Хорут. Цвѣтень.

ІЮНЬ.

Отмѣтки праздник.	Старый стиль	Дни недѣли		Новый стиль
	1	С.	м: Іустина филос., Іустина, Харитона, Евелписта, Іеракса, Пеона, Валеріана, мц: Хариты (166). п: **Діонисія** глуш. (1487), Агапита.	14
	2	Ч.	п: Никифора испов. (828) рм. **Іоанна** сочавск. (1340).	15
	3	П.	м: Лукилліана, Клавдія, Ипатія, Павла, Діонисія. мц. Павлы. свм. Лукіана. м: Максіана, Іуліана; пер. мощ. царевича Димитрія (1606). ✝ ик. БМ. Юрской.	16
	4	С.	п. Митрофана, патр. царегр. (325) свм. Астія. м: Фронтасія, Северпна, Силана (I в.), Конкордія (175). п: Зосимы килик., Меѳодія пѣшнош. (1392). ✝ *Елеазара, Назарія и Евменія олонецк (XVI в.).*	17
*	5	В.	***Нед. 1-я, Вс Святыхъ*** —свм. Дорѳея. м: Никандра, Аполлона, Леонида, пер. мощ. (1150). вкн. Игоря (1147) блж. Константина (1159) кн. Ѳеодора (1233). ✝ свт. Василія рязан. п. *Петра серб* Ик. БМ: Благодатное небо, Животодательница, Избавленіе отъ бѣдъ, Мати Дѣво, Нерушимая стѣна, Нечальная радость, Споручница грѣшныхъ, Шуйская.	18
*	6	П.	п- Иларіона (845), Виссаріона. пмц: Архелаи, Ѳеклы, Сосанны. ✝ п: Паисія угл. (1504), Іоны климецк. (1534), Іоны перм. устьвым.. ик БМ. Пименовской.	19
	7	В	м. Ѳеодота анкирс. (303). мц. Кириакія, Валеріи (Валерія), Маріи. свм. Маркелла папы (310) и съ нимъ 12 муч.: Сисинія, Кириака, діак. Апроніана, Папія, Мавра, Смарагда, Ларгія Сатурнина, Крискентіана. мц: Прискиллы, Лукины, Артеміи. (304).	20
*	8	С.	пер. мощ. вм. Ѳеодора страт. (319). п: Ефрема, патр. антіох., Зосимы. ✝ Ѳеодора, еп. суздл. (1023 . благов. кн: Василія и Константина яросл. (XIII в.). ик. БМ. Ярославск.	21
	9	Ч.	п. Кирилла александр. (444) мц: Ѳеклы, Марѳы, Маріи. п: **Кирилла** бѣлоозр (1427), Александра куштск (1439).	22
	10	П.	свм. Тимоѳея, еп. прусск. м. Александта и мц. Антонины цѣвы (313). п. Ѳеофана антіох (569). св. Вассіана, еп. лавдійск. (409). ✝ п. Варлаама хутын. ик. БМ. Табынской (Казанской) Курской-Коренной.	23
*†	11	С.	**Ап: Варѳоломея и Варнавы.** ик. БМ. Абульск. п: Варнавы ветл. (1445). Ефрема новот.	24
	12	В.	***Нед. 2-я.***—п: Онуфрія Велик. (IV в.), Петра аѳонск. (734), Іоанна, Андрея, Иракламвона, Ѳеофила, Арсенія конев. (1447). св Анны Кашинской (откр. мощ. 1909 г.). ✝ п: Онуфрія мальск., Онуфрія и Авксентія волог., Вассіана и Іоны (обр. мощ. 5 Іюня 1599) пертоминск. (1561), Стефана комельс. (1542).	25
	13	П.	мц: Акилины (293), Антонины. п. Трифилія (370) п. Анны и сына ея Іоанна. ✝ п: Андроника москов. (1395) и Саввы.	26
	14	В.	пр. Елисея (IX в. до Р. Хр.). п. Меѳодія царегр. (847). ✝ кн. Мстислава (Георгія, 1180). п: Елисея сумск., Меѳодія пѣшнош.	27
†	15	С.	свт. **Іоны митр. моск.**, пр. Амоса (VIII в. Р. Х.). м: Вита, Модеста, Дулы. мц. Крискентіи. св. Лазаря, серб. (1389). п: Іеронима (420). Дулы. пер. мощ. п. Ѳеодора сикеота ✝ п: Григорія, Кассіана авнеж. (1392). *Ефрема серб.*	28
	16	Ч.	свт. Тихона, еп. амафунт. п. Тихона лухов. (1503). м: Тигрія, Евтропія. ✝ п. Тихона Калуж (1492).	29
	17	П.	м: Мануила, Савела, Исмаила (362). ✝ *п. бр. алф.: Ананія, Никиты, Кирилла, Никифора, Климента и Исаака.*	30
*	18	С	м: Леонтія, Ипатія, Ѳеодула.—ик. БМ. **Боголюбской.**	Іюль 1
†	19	В.	***Нед. 3-я.***—**Ап. Іуды** (Леввія) м. Зосимы воина. п: Іоанна отшел., Паисія Вел. ✝ п. Варлаама шенкурс. (1462).	2
*	20	П.	свм. Меѳодія патар. (312). м: Инны, Пинны, Риммы.—скиѳовъ. п. Левкія. ✝ блг. кн. Глѣба (1175), свт Гурія, архіеп. кас. ик. БМ. Косинск.	3
	21	В	м. Іуліана тарсійск. свм. Терентія, еп. иконійск. п: Іулія и Іуліана. ✝ м: Арчила II (744) и Лаурсаба II (1622, груз. ц.).	4
	22	С.	свм. Евсевія. м: Галактіона, Зинона, Зины. мц. Іулиніи.	5
*†	22	Ч	мц Агрипинны. м: Евстохія, Гаія, Провія, Лоллія, Урвана, прв. Артемія веркол. (1545). стрѣт. ик БМ. **Владимірской** въ 1480 г. ✝ свт. Германа, арх. каз. п: *Іосифа (1612), Антонія и Іоаннкія.*	6
⊕	24	П	**Рождество Іоанна Предтечи.** м: Орентія, Киріака, Лонгина и др. ✝ п: Антонія дымск.. Іоанна и Іакова менюж., *Никиты ремег.* вкн. Михаила тв.	7
	25	С.	пмц. Февроніи (304). кн. **Петра** (Давида) и кнг. **Февроніи** (Ефросиніи) муром. чуд (1228).	8
*†	26	В.	***Нед. 4-я.*** п: Давида солун., Іоанна готѳ., Діонисія арх. суздл. (1385).—яв. ик БМ. **Тихвинской** (1888). ✝ обр. мощ. (1569) Тихона луховск., ик. БМ: Седміезерской, Лиддской (Римской).	9
†	27	П.	**Празд. Полтав. побѣд** (1709). п: Самсона страннопр. (530), Севира пресл.; память свв. мм., просіявшихъ на Аѳонѣ. *блж. ✝ Мартина п. Серапіона кожесз. (1611).* п. Георгія святогорца († 1066, груз. ц.).	10
*	28	В.	пер мощ. Кира и Іоанна безсребр. (412). п: Павла-врача, Сергія и Германа валаам. ✝ п. Ксенофонта (1268) ик. БМ Троеручицы.	11
⊕ *	29	С.	**Ап: Петра и Павла** (67). п. Петра цар. (1290). ик. БМ. **Тотемской** ✝ Дунилоѳской и Касперовской. обр. мощ. п. Никандра псковск.	12
*†	30	Ч.	Соборъ 12-ти Апостоловъ: Петра, Андрея, Іакова, Іоанна. Филиппа, Варѳоломея, Ѳомы, Матѳея, Іакова, Іуды, Симена (Зилота), Матѳія. ✝ п: Рѣтра царевича ордынскаго, Тихона, Василія и Никона, ик. БМ Горбаневской, Балыкинской.	13

Іюнь.

Для замѣтокъ.

ІЮЛЬ.

Древне-Слав **Червень**.—*Чеш.* **Червенецъ**. *Малор. и Пол.* **Липецъ**.—*Хорв.* **Серпанъ**. *Серб.* **Жаръ**.—*Болгар.* **Горешникъ**.

Отмѣтки праздник.	Стар. стиль	Дни недѣли		Нов. стиль
	1	П.	м: Косьмы и Даміана бесребр. (284) п. Петра (854). м. Потита + п. Антонія римлян. *п Ангелины серб.*	14
*†	2	С.	Положеніе ризы Пр. Б-цы во Влахернѣ (474). п. Іувеналія патр. царегр. (458). Фотія митр ыіев, (1431) —ик. БМ. **Ахтырской** (яв 1739) + Ѳедотьевской (яв. 1487).	15
†	3	В.	***Нед. 5-я.*** - пер мощ **Филиппа** митр. моск. (1652) м: Іакинфа, Мокія, Марка, Діомида, Евлампія, Асклипіодота. мц. Голиндухи. п: Анатолія (458) и Александра. кн: Василія (1249) и Константина яросл. (1255). п: Антолія печ, Никодима кожеез. (1640), Іоанна и Лонгина яренг. (1545). блж. Іоанна (1589). п: Тихона, Василія и Никона соколов. свт. Арсенія тверск. (1409).	16
*	4	П.	п. Андрея крит. (712) свм. Ѳеодора. еп. кирин. (310) м. Ѳеодота. мц Ѳеодототіи. п. Мареы (551). обр. мощ. п. Евѳимія сузд. (1507) + благов. кн. Андрея боголюбск. ик. БМ. Галатской.	17
*†	5	В.	обр. мощ. п. **Сергія** радон. (1422). п: **Аѳанасія** аѳон. (1000) и Лампада: мц: Анны и Кириллы + ик. БМ. Экономиссы.	18
	6	С.	п. Сисоя Вел. (42[illegible]). мц: Мареы (269) м: Иннокентія, Феликса Ермія, Василія, Руфина, Марина и Валентина (269). обр. мощ. Іуліаніи. княж. ольшан. (XVI в.). + *м: Антонія, Лукіана. Исидора. Діона, Діодора, Кутонія (301)*	19
*	7	Ч.	п: Ѳомы малеина, Акакія, пм: Еникгета и Астіона мц. Киріакіи. п. Евдокіи (Евфросиніи) вкг. московск. (1407). + ик БМ. Влахернской	20
⊕ *	8	П.	явленіе **Казанской ик БМ.** (1579). вм. Прокопія (303) блж. **Прокопія** устюж. (1303). ик. БМ: **Устюжск.** (Благовѣщеніе), + *Казанскихъ*: Нижнеломов., Карпов., Каплунов., Тобольск, Вознесенск., Каташинск., Павловск., Каргопольск. и Иркутской.	21
*	9	С.	свм: Панкратія, Кирилла. пм: Патемуфія. Капрія. м. Александра. п. Ѳедора. ик. БМ. **Колочской** (яв. 1413). + Кипрск. (яв. 392).	22
*†	10	В.	***Нед. 6-я.***—45 муч. въ Никополѣ арм: Леонтія, Маврикія, Даніила, Антонія. Александра и др. м: Віанора, Силуана, Аполлонія. п. **Антонія** печер. (1073) **Перенеризы Хр-вой изъ Персіи въ Москву** (1625) ик. БМ. **Коневской** + свт. Василія, еп. рязан., пер. мощ. (1609).	23
*	11	П.	вкг. Ольги (Елены 969). вмц Евфиміи. м. Киндея. ик. БМ: **Оковецкой** (Ржевской).	24
*	12	В.	м: Прокла, Иларія. п. Михаила. мц. Голиноухи (Маріи). м: Ѳеодора и Іоанна (983) + *блж. Серапіона владимір. (1275).* п: Арсенія новгор. (1570) и Симона воломск. (1641). п: Іоанна (993) и Гавріила святогорц (груз ц.). ик. БМ. Троеручицы.	25
*	13	С.	Соборъ Архангела Гавріила. п. Стефона савваита (794). м: Сераціона, Маркіана. п. Іуліана, еп. кеном. ик. БМ. **Достойно есть.**	26
	14	Ч.	Ап. Акилы. п. Онисима чуд., Стефана махрищ. (1406).	27
⊕ *	15	П.	равно-Ап. вкн. кіев. **Владиміра** (Василія, 1015). м: Кирикади Іулитты (305), Авдима.	28
	16	С.	свм. Аѳиногена (311). м: Павла (308) и Антіоха. мц: Алевтины, Хіоніи и Іуліи. *Память 4-го Всел, Собора (451)* + ик. БМ. Черской (Псковской, 1420).	29
*	17	В.	***Нед. 7 я.***—вмц. Марины, пер. мощ. п Лазаря + п. Иринарха соловецк. (1628). ик. БМ. Святогорской (Одигитрія).	30
	18	П.	м: Емиліана, Іакинѳа. п: Памвы, Іоанна. + *Леонтія (1429).*	31
	19	В.	п: Макрины, Дія, Романа кн. рязан. (1270). обр. мощ. п. Серафима сар. (1903) + *блж. Стефана кн. серб. (1427) и матери его милицы (1405).*	Августъ 1
⊕ *	20	С.	**пр. Иліи** (896 до Р. Х.). п. Авраамія галич. (1375) + обр. мощ. м. Аѳанасія брест. ик. БМ. Чухломской.	2
	21	Ч.	пр Іезекіиля (VI в. до Р. Х.). п: Симеона и Іоанна (590), Онуфрія.	3
♔	22	П.	Мѵроносицы равно-Апостольной **Маріи Магдалины** пер. мощ. свм. Фоки (403).	4
	23	С.	м: Трофимъ, Ѳеофила, свм. Апполинарія (75).	5
†	24	В.	***Нед, 8-я.***—**блигов. кн. Бориса и Глѣба** (Романа и Давида, 1015). мц. Христины. п. Поликарпа печер. (1182).	6
	25	П.	прв. Анны мат. Пр. Б-цх. п: Олимпіады (410) и Евпраксіи (413) *Память 5-го Всел. Соб (553)* п. **Макарія** унженск. (1444). + *п. Христофора сольвыч.*	7
	26	В.	свм: Ермолая, Ермиппа и Ермократа (305). п. Моисея угрина (1043). пмц. Параскевы.	8
	27	С.	вм. Пантелеймона (305). п. Анеисы блж. Николая юрод. (1392). + *п: Алимента, Англяра, Горазда, Наума, Саввы сербск.*	9
*†	28	Ч.	Ап: Прохора, Никанора, Тимона и Пармена. м: Евстафія, Акакія, Іуліана. ик. БМ: **Смоленской** (Одигитріи), + Гребневской и *Смоленскихъ*: Игрицкой. Выдропусской, Сергіевской, Костром., Устьнедум., Соловецк., Христофор., Воронинск. и Щуйской.	10
	29	П.	м. Каллиника. мц: Ѳеодотіи, Серафимы дѣвы. + п: Константина и Косьмы косинск (XIII в.). *пм. Михаила* м Евстафія мцхет. (589, груз. ц.).	11
♔ *	30	С.	Ап: Силы, Силуана, Крискета, Епенета и Андроника. свм: Валентина. + обр. мощ. п. Германа солов. (1483) ик. БМ. Оконской.	12
	31	В.	***Нед. 9-я***—прв. Евдокима (842). мц. Іулитты.	13

Іюль.

Для замѣтокъ.

АВГУСТЪ.

Древне-Слав. **Заревъ.**—*Малор.*, *Серб*, *Чешск.* и *Польск* **Сериень.**—*Велико-Русск.* **Зарникъ** —*Хорватск.* **Коловозъ**.

Отмѣтки праздник.	Стар. стиль	Дни недѣли		Нов. стиль
*†	1	П.	**Происхожденіе древъ Креста Господня.** - 7 м: Маккавеевъ, мат. ихъ Соломоніи и уч. Елеазара (166 до Р. Х.). м: Леонтія Аттія, Александра, Киндея, Минсоея, Киріака, Минеона, Катуна, Евклея. ✢ ик. БМ. Силуамской.	14
	2	В.	пер. мощ. архид. Стефана (428) и обѣрт. мощ. св: Николая, Гамаліила и Авива свм. Стефана пацы (257) блж: **Василія**, юрод. моск (1552), ✢ Василія	15
	3	С.	п. **Исаакія, Далмата, Фавста**. п: Космы скопца (XI), **Антонія** римлян. (1147) ✢ свм. Раждена (477, груз. ц.).	16
	4	Ч.	7 отрок. иже въ Ефесѣ: Максимиліана, Ексакустодіана, Іамлиха, Мартиніана, Діонисія, Іоанна, Антонина. м. Елевеерія. пмц. Евдокіи (Іи) (864).	17
	5	П.	м Евсигнія (362); ц. Нонны (374). свм: Фавія (250) и Анеира (256) пап. римск, м. Понтія римлянина (257).	18
⊕	6	С.	***ПРЕОБРАЖЕНІЕ Г-НЕ.*** ✢ п. Іова ущельск. (1628).	19
	7	В.	***Нед 10-я.***—пм. Дометія персян. (363). м: Марина воина и Астерія (260). п: Пимена печер. (1110), Ора (393). ✢ *обрѣт. мощей святителя Митрофана (1832).*	20
*	8	П.	п; Емиліана испов. (820). Мирона еп. критск. (350) м: Елевеерія, Леонида. п: Григорія синаита (1310), Григорія печер.—ик. БМ. **Толгской** (яв. 1314).	21
†	9	В.	**Ап. Матоія** (ок. 63). м: Антонія, Іуліана, Маркіана, Іоанна, Іакова, Алексія, Дмитрія, Фотія, Петра, Леонтія мц. Маріи (730) п. Псоя (IV в.). ✢ *Макарія оредежскаго.*	22
	10	С.	м. Лаврентія. свм. Сикста папы. м: Феликиссима, Агапита (258) ✢ блж. Лаврентія калужскаго (1515).	23
	11	Ч.	м Евпла діак. (304) мц. Сосанны и съ нею свм Гаія папы. м: Гавинія, Максима, Клавдія, Александра, Куфія и мц. Препедигны (296), цм: Ѳеодора и Василія печер. (1098).	24
	12	П.	м: Аникиты, Фотія (305), Капитона свм. Александра, еп. коман.	25
*†	13	С.	*Ощд Преобр.* п. Максима испов. м: Ипполита, Иринея и мц. Конкордіи. обр. мощ. блж. **Максима моск.** (1517). откр. мощ. (1861) свт. **Тихона Задонск** († 1783). перев. ик. БМ. **Страстной** въ Москву (1641), ✢ ик. БМ. **Минской**	26
*	14	В.	***Нед. 11-я***—пр. Михея. свм. Маркелла. пер. мощ. п. Ѳеодосіе печерск. (1091). п. Аркадія (XI в.) ик. БМ. **Нарвской.**	27
⊕ *	15	П.	***УСПЕНІЕ ПР. Б-ЦЫ.*** ик. БМ: **Кіево-Печер**, ✢ Овиновск., Семигородной, Крымской, Псково-Печер., Гаенат., Чухлом., Ацкурск., Цикланск., Владимір.-Ростовск., Виѳлеем., Тупичевск., Долматск., Влахернск. Сурдегск., Моздокс., Софіи, Премудростіи Божіей. п. Макарія рим. лезнев. (XVI - XVII в.).	28
⊕ *	16	В.	**Перенесеніе Нерукотвор. Образа Господня** (944). м. Діомида. п. Херимона. ик. БМ: **Ѳедоровской** ✢ *п. Іоакима болг.*	29
*	17	С.	м: Мирона, Стратона, Филиппа, Евтихіана, Кипріана (303), Фирса, Лаввія, Коронаты, Павла, Патрокла и мц. Іуліаніи. п. Алипія печ. (1114). ик. БМ. **Арматійск.** ✢ Свѣнск. *п. Филиппа янков. (1662).*	30
	18	Ч.	м: Флора и Лавра (II в.). Ерма, Сераніона, Поліена свм. Емиліана и съ нимъ м: Иларіона, Діонисія, Ермиппа.	31
*	19	П.	м: Андрея страт., Тимоѳея, Агапія и мц. Ѳеклы (304).—ик. БМ. **Донской** (1591). † свт Питирима, еп. пермск.	1
	20	С.	пр. Самуила (XI в. до Р. Х.). м: Севира и Мемнона (304).	2
	21	В.	***Нед. 12-я.***—Ап Ѳаддея. мц. Вассы и м: Ѳеогнія, Агапія, Писта. п: **Авраамія** смолен. (XIII). Авраамія печерск. (XII в.). ✢ *Ефрема смолен., Корнилія и Авраамія палеостр.* м. Сармена (груз. ц.).	3
*	22	П.	м: Агафоника, Зотика, Ѳеопрепія (Боголѣпа), Акиндина, Севериана. п. Аѳеусы. свм. Афанасія м: Харисима, Неофита. мц. Евлалія (303). ик. БМ. **Гризин.** (1650).	4
	23	В.	*Отд. Успен.* м. Луппа. п: Евтихія, Флорентія. свм. Иринея, еп.ліонскаго (лугдунскаго 202) п. Каллиника патр. перегр. (705).	5
*	24	С.	свм. Евтихія м. Татіона (305). п. Георгія. мц. Сиры (558). пер. мощ. **Петра.** митроп. кіевскаго (1479). п. Арсенія комельскаго (1550). † ик. БМ. Петровской.	6
	25	Ч.	перен. мощ. (VI в.) Ап. Вареоломея. Ап. Тита (110. п: Мины, патр цареградск. (552), Варсиса (378) и Евлогія еписк. едесск., Протогена еписк. каррійскаго.	7
*†	26	П.	м. Адріана, мц. Наталіи и др.—Срѣтеніе ик. БМ. **Владимірской** (1395). † п. Адріана ондрусовскаго (1550).	8
	27	С.	п: Пимена Вел. (450). Пимена палестин. (602), Ливерія папы (366), Осіи, еп. кордувійскаго (359). свм. Кукши п: Пимена. постн. (XII в.). Сиввы, мц. Анеисы.	9
	28	В.	***Нед. 13-я***—п: Моисея мурина (400), Саввы псков. (1495). прц. Анны. Память св. 45 ти печ. угод., почив. въ дальн. Ѳеодос. пещ. ✢ мц. Шушаники (466, груз. ц.).	10
⊕	29	П.	**Усѣкновеніе главы прор., Предтечи и Крест. Г-ня Іоанна.** ✢ *м. Анастасія болг (1794).*	11
⊕	30	В.	свт.: Александра (340), Іоанна (577), Павла (784) патр. цар., пер. мощ. кн. **Александра невск.** (1724). п. **Александра свирск.** (1533). обр. мощ. Даніила кн. моск. (1652). ✢ *свт. серб: Саввы I, Саввы II, Никодима, Іоанникія, Арсенія, Евстафія, Іакова, Даніила, Ефрема, Спиридона, Макарія, Гавріила, Григорія.*	12
†	31	С.	**Полож. пояса Пр. Б-цы въ Халкопрат.**—п. Геннадія, патр. царегр. (471). свм. **Кипріана**, еп. карѳаг.	13

Сентябрь

Августъ.

Для замѣтокъ.

Старшій Помощникъ Начальника Кубанской области
и Наказнаго Атамана Кубанскаго казачьяго войска,
Генералъ-Маіоръ
Петръ Ивановичъ
Косякинъ.

Древне-Слав., **Зоревъ**.—*Хорв.* **Руень**.
Болг. **Бресень**.—*Чешск.* **Заржи**.—*С.-Серб.*, и *Малор.* **Вресень**.—*Польск* **Вржесень**.

СЕНТЯБРЬ.

Отмѣтка праздн.	Стар. стиль	Дни недѣли		Нов. стиль
*†	1	Ч	п: Симеона столпн. (459), Маѳы. прв. Іисуса Навина (XVI в. до Р. Х.). м: Аѳеала, Аммуна, Евода, Ермогена. мц. Каллисты. ик. БМ **Міасинской**. ✝ **Александрійской и Геѳсиманской**.	14
*	2	П	м: Маманта (275), Ѳеодота и мц. Руфины. свт. Іоанна пост. арх. царегр. (595). ✝ ик. БМ. **Калужской**.	15
*	3	С.	свм. Аноима (302), Аристіона. м: Ѳеофила, Дороѳея, **мц. Домны**. ✝ блж. Іоанна рост. (1580). ик **БМ. Писидійской**.	16
*	4	В	*Нед. 14-я.*—**свм.** Вавилы антіох. м: Урвана, мц. Христодулы (251). пр. Моисея (1531 до Р. Хр.). ик. БМ. **Неопалимой Купины.** ✝ п. Аѳанасія брест. (1648). Обрѣт. мощ. свт. Іоасафа бѣлгор. (1911)	17
†	5	П	прв: **Захаріи и Елисаветы**. м: Урвана, Ѳеодора, Медимна (370), Авдія (Авида), Ѳифаила, Сарвила, Іувентина, **Максима**. мц: Ѳавеи, Раисы. п. Петра. кн. Глѣба (Давида, 1015).	18
*	6	В.	Чудо архистр. **Михаила** въ Хонѣхъ. п: Архиппа, Давида. ✝ ик. БМ: Аравійской и Братской, Кіевской.	19
	7	С.	м: Созонта (ок. 304), Епписихія Ап. Евода, Онисифора. п: Луки и **Іоанна**, арх. новг. (1186). ✝ пм **Макарія** канев. (1678). п. Серапіона спасоелеаз (1480).	20
⊕ *	8	Ч	***РОЖДЕСТВО ПР Б-ЦЫ.*** ик. БМ: **Курской Коренной**, ✝ **Исаковской, Домницкой, Сямской, Почаевской, Софіи-Премудрости Божіей, Холмской, Глинской и Коденской.**	21
†	9	П.	прв: Іоакима и Анны. обрѣт. и перенес. мощ. свт. Ѳеодосія углицк., архіеп. черниг. (1896). *Восп. 3-го Всел. Соб. (451).* м. Северіана. п. Ѳеоѳана. **м: Харитона**, Стратора. блж. Никиты. п. **Іосифа** волоцк. (1515). ✝ *п. Іоакима опочск.* (XVI).	22
	10	С.	мц: **Минодоры, Митродоры, Нимфодоры.** свв. Пульхеріи царицы греческ. (453). м. Варписава. Ап: Апеллія. Лукія, Климента. п: Петра и Павла, еп. никійск. ✝ п. Іосафа (кн. Андрея, 1453).	23
*	11	В	***Нед. 15-я, пред Воздвиж.***—п: Ѳеодоры, Евфросина. мц. Іч. м: Діодора, Дидима, Димитрія, Димитріана. мц. Евангеліи. пер. мощ. п: Сергія и Германа валаам. чудотв. ✝ ик. БМ. Каплуновской.	24
	12	П.	*Отд. Рожд. Б-цы* свм. Автонома, Корнута. м: Іуліана, Ѳеодора. ✝ п. Вассіана тигсенскаго (1624). пер. мощ. (1704): прв. Симеона Верхотурскаго (1642).	25
	13	В.	Обновленіе храма въ Іерусалимѣ (на Голгоѳѣ) въ 335 г.—**свм: Корнилія сотн., Іуліана.** п. Петра. **м: Валеріана** ✝ вмц. Кетевани, царицы кахет (1624, груз. ц).	26
⊕ *	14	С	***ВОЗДВИЖЕНІЕ КРЕСТА Г-НЯ.***—свт. Іоанна Златоуста. м. Папы. пм. **Макарія** солунскаго (1523). ✝ ик. БМ: **Лорецкой, Лѣснинской.**	27
*	15	Ч	вм. Никиты. п. Филоѳея. м: Порфирія. обр. мощ: первм. Стефана (415) и п. Акакія. **м:** Ѳеодота, Максима и мц. Аскліады. ✝ п. Іосифа, еп. аланверд. (570, груз. ц.).—ик. БМ. Ново-Никитской.	28
*	16	П.	вмц. Евфиміи. мц: Севастіаны, Мелитины и Людмилы (927) п. Дороѳея. **м: Виктора**, Сосѳена. п. Киприана, митр. кіев. (1406). ✝ м. Исаака и Іосифа (груз. п.). *п. Прокопія чешск. (1053)* ик. БМ. Призри на смиреніе.	29
*	17	С.	мц: Софіи, Вѣры, Надежды. Любви (137), Агаѳоклеи, Ѳеодотіи м: **Пелія, Нила**, Зинона, Патермуфія, Иліи. ✝ ик. БМ: Цареградской (яв. 1701), Макарьевской.	30
*	18	В	***Нед. 16-я, по Воздвиженіи.***—п. Евменія. м. Кастора мц: Аріадны, Софіи, Ирины. ✝ п. Аркадія, еп. новгород. (1163) ик. БМ. Цѣлительницы.	1 Октябрь
	19	П	м: Трофима, Савватія, Доримедонта (276), кн. **Ѳеодора** (1299), **Давида** (1321) и **Константина смол.**	2
	20	В	**м. Михаила кн. и Ѳеодора** (1245) черниг. вм: Евстафія плакиды. м: Агапія. Ѳеописта и мц. Ѳеописгіи. ✝ кн. **Олега брянск.** (1280).	3
†	21	С	*Отд. Воздвиж.*—обр. мощ. св. Димитрія, **митр. рост.** (1752) Ап. Кодрата. свм. Ипатія, Андрея. п: **Исаакія, Мелетія.** ✝ п: **Іосифа заоникіев.** (1612), Даніила пужг. (XVI в.).	4
	22	Ч.	свм. **Фоки**, еп. синоп. (117). пр. Іоны (IX в. до Р. Х.). ✝ Іоны яшез. (XVI в.).	5
*†	23	П.	Зачатіе Іоанна Кр. м: Андрея, Іоанна, Петра, Антонина. мц. Ираиды. п: **Поликсенін.** ✝ ик. БМ. Словенской.	6
*	24	С.	првмц. р-п. Ѳеклы. п: Копрія (530), Никандра пск. (1581). ✝ *п:* **Авраамія мирож.** *(1158)*, Галактіона волог. (1612) *св. Симона (Стефана 1224), Давида и Владислава серб. (1239).* ик. БМ. Мирож. (яв. 1198).	7
†	25	В.	***Нед. 17 я.***—**п. Сергія Радон.** (1392). **пм.** Пафнутія. п: Евфросиніи алекс. (V в.) и Евфросиніи суздал. (1250). ✝ пер мощ. (1595). Германа арх. казан.	8
⊕	26	П.	**Преставленіе св. Ап. и Еванг. Іоанна Богослова** (98—117). ✝ п. Ефрема.	9
	27	В	п. **Савватія** солов. (1435). **м.** Каллистрата. п. Игнатія глубокск. Ап. Марка, Аристарха. Память. св. печер. угодн., почив. въ Кіевѣ, въ Антон. пещ.	10
†	28	С.	п. **Харитона** испов. (350). пр. **Варуха** (VI в. до Р. Х.). м: **Александра, Алфея, Зосимы, Иліодора.** св. Вячеслава, кн чеш. (935). ✝ п: Иродіона илоез. (1541), **Харитона** (1509).	11
	29	Ч.	п: **Киріака** (556), Ѳеофана. м: Дады.	12
†	30	П.	**свм, Григорія арм.** (335) **п: Григорія** (1442), Михаила (992). вкн. Михаила твер. ✝ **ик. БМ. Озерянской.**	13

Сентябрь.

Для замѣтокъ.

ОКТЯБРЬ.

Древне-Слав. **Листопадъ.**—*Серб. Болг Польск.* и *Хорд.* **Паздзерникъ**—*Малор.* **Поздерникъ.**—*Чешск.* **Ржіень**

Отмѣтки праздник.	Стар. стиль	Дни недѣли		Нов. стиль
⊕ *	1	С.	***ПОКРОВЪ ПР. БОГОРОДИЦЫ.*** Ап. Ананіи. пм. Михаила. п: Романа, **Саввы** вишер. (1461). м. Домнина ✝ явл. св. Столпа въ Мпхетѣ (IV в.) и подъ нимъ Хитона Г-ня (груз. ц.). ик. БМ, Покрова, Псковско-Покровской, Касперовской, Святогорской (Одигитрія) и Гербовецкой.	14
	2	В.	***Нед, 18-я.***—свм. Кипріана. мц. Іустины. блж. Андрея. п. Кассіана угл. (1504). ✝ м: кн. Давида и Константина араг (740, груз. ц.).	15
	3	П.	свм. Діонисія ареопагита и м: Рустика, Елевѳерія (96). п. Іоанна хозев., еп. кесар. (VI в.) блж Исихія (VI в.).	16
	4	В	свм. Ероѳея. п. Петра. мц: Домнины (IV в.). м. Давикта. обр. мощ. (1595): арх. **Гурія** каз. (1563) и **Варсонофія** еп. тв. (1576). ✝ кн. Владиміра (1052). *и кн. Анны* новг. *прв Стефана (серб.)*	17
⊕ †	5	С.	**свт: Петра, Алексія, Іоны и Филиппа** митр. моск. мц: Харитины, Мамелхвы. свм. Діонисія. п: Даміана (1071), Іереміи (1070) и Матѳея (1085). ✝ Харитины кнж. литов. (XIII в.), Григорія (961, груз. ц.).	18
	6	Ч.	**Ап. Ѳомы.**	19
*	7	П.	м: Сергія, Вакха, Іуліана, Кесарія, Полихронія и мц. Пелагіи. п. Сергія нуромск (1412), Сергія печерск. (XIII в.). ✝ обр. мощ. п. Мартиніана бѣлоез. ик БМ: Псково-Печерск.	20
	8	С	п: Пелагіи (457). Таисіи (340). ✝ св. Пелагіи антіох. (IV в.). п: Трифона вятск. (1612). Досиѳея верхнеостровск. (1482) *пм. Игнатія болгар. (1814).*	21
*†	9	В	***Нед 19-я.***—св. **Ап Іакова Алф** п: Андроника и Аѳанасіи. прв: Авраама и Лота. м. Максима. п. Петра ✝ *св. Стефана серб (1427).* ит. БМ. Корсунской.	22
*	10	П.	м. Евлампія и мц. Евлампіи (303), п. Ѳеофила. м Ѳеотекна. п. Вассіана (458). ✝ блж. Андрея (1673). свт. Амилохія (1122). ик. БМ. Акаѳистной.	23
*	11	В.	*Св. от. 7-го Всел. Собора (787)*—Ап. Филиппа. п. Ѳеофана. мц: Зинаиди, Филониллы. п. Ѳеофана печер (XII в.) ✝ ик. БМ. Вододательницы.	24
*†	12	С.	м: Прова, Андроника (304) п. Космы. мц. Домники. п. Мартина. **Перенес. въ Гатчину (1799) части древа креста Г-ня, ик. БМ Филирмской** (писан. ев. Лукою) **и правой руки Іоанна Крестителя.**—ик. БМ: **Іерусалимской**, ✝ Руденской, Калужской, Ерманской и Смоленской (Ярославской).	25
*	12	Ч	м: Карпа, Папилы, Агаѳодора, Флорентія, Веніамина. мц: Агаѳоники. п. Никиты исп. (838). ик. БМ: **Иверской** (прин. въ Москву 1648) и ✝ Седміезерской (XVII в.).	26
*	14	П.	п **Параскевы.** м: Назарія, Гервасія, Протасія, Келсія, Силвана, п кн. Николы (1143). ✝ ик. БМ Яхромской.	27
	15	С.	п: Евфимія, Савина. пм. Лукіана м. Сарвила. ✝ п. Іоанна (1373).	28
	16	В	***Нед. 20-я.***—м. Лонгина сотника.	29
*	17	П.	пр. Осіи (820 до Р. Х.), пм Андрея крит. (767). пер. мощ. Лазаря четвер. въ Царьградъ. м: Космы и Даміана безср. м: Леонтія, Анѳима и Евтропія ✝ *п. Антонія леохн. (1611)* ик. БМ: Избавит и Прежде рожд и по рожд. Дѣва.	30
✝	18	В	**Ап. и Евангел Луки.** м. Марина. п: Іуліана (380). ✝ *Давида серпухов. (1520)*, Іосифа волоцк.	31
	19	С	пр. Іоиля (800 до Р Хр.). м. Уара. блж: Клеопатры и Іоанна. свм. Садока, еп. перс. пер мощ. (1238): п. **Іоанна** рыльск. (946).	Ноябрь 1
	20	Ч	вм. Артемія (362). првд. Артемія веркол. (1545).	2
⊕	21	П	п. Иларіона Вел. (372). пер. мощ. (1206), п. **Иларіона,** еп. мегл. (1164). м. Дасія, Гаія, Зотика (303). ✝ п: Ѳеофила и Іакова омуч. (1412), Иларіона псковоезер. (1476).	3
⊕	22	С.	Празд. **Казанской ик. БМ.** ради изб. отъ ляховъ въ 1612 г. р.-Ап. Аверкія (167), м. Александра. мц: Анны, Елисаветы, Гликеріи. ✝ ик. БМ. Андроников.	4
†	23	В.	***Нед. 21-я.***—Ап. Іакова бр. Госп. (61). п. Игнатія патр. цар. (878). пер. мощ. праведн. **Іакова** боров. (1544).	5
*	24	П.	м. Ареѳы (523). мц. Синклитикіи. п: Аѳанасія патр. цар. (1311), Ареѳы печ (1190). ик. БМ. **Всѣхъ скорб. радости.**	6
	25	В.	м: Маркіана, Мартирія и Анастасія.	7
✝	26	С	вм. **Димитрія** селунск. п Аѳанасія (306). Память землетр. (740) въ Царьгр. ✝ *п. Димитрія, басарбов. (1685, болг.).*	8
	27	Ч.	м. Нестора сол. (306). мц. Капетолины, Еротіиды. м. Марка. обр. мощ. кн. Андрея смол. (1540). п. Нестора лѣтоп. (1114).	9
	28	П	м: Терентія. мц. Неониллы свм. Киріака. вмц **Параскевы** (Пятницы). п: Стефана, Іоанна, **Арсенія** серб (1266). св. Дмитрія митр. ростовск. (1709). м: Терентія, Максима, ✝ п. Іова почаев. (1651).	10
	29	С.	пмп: Анастасіи римл. п. Авраамія затворн. и блж. Маріи (360). п. Анны (826) мц. Ѳеониллы (285) **п. Авраамія** ростов. чудотв. (XI в.).	11
*	30	В.	***Нед. 22-я.*** свм. Зиновія, еп. егейск. мц: Зиновіи. Ап: Тертія, Марка, Іуста и Артемы. ✝ *св: Стефана (1320), Драгутина (1316) и Елены (1306) серб.* ик. БМ. Численской	12
	31	Ч.	Ап: **Стахія, Амплія, Урвана, Наркисса, Апеллія и Аристовула.** п: Спиридона, Никодима печер. п. Мавры (V в.). м. Епимаха (250).	13

Октябрь.

Для замѣтокъ.

Древн.-Слав. Грудень.—Хорут., Слав., Малор., Пол. и Чеш., Листопадъ.—Болг. Падолистъ.—Хорв. Сербск. Студень.

НОЯБРЬ.

Отмѣтки праздн.	Стар. стиль	Дни недѣли		Нов. стиль
†	1	В.	свв. безсребр. Космы и Даміана. п. Ѳеодотіи. мц: Киріены, Іуліаніи. м: Ерминингельда, Кесарія и Дасія. свм: Іоанна и Іакова.	14
	2	С.	м: Акиндина, Пигасія, Афонія, Епипдифора, Анемподиста (345).	15
	3	Ч.	Обновл. хр. вм. Георгія въ Лиддѣ м: Акепсима, Іосифа Аѳовала: п: Снандуліи (350).	16
	4	П.	п. Іоанникія Вел. (846). м: Никандра. Ермея.	17
	5	С.	м. Галактіона и мц. Епистимы. Ап: Патрова, Ерма, Лина. Гаія. и Филолога. свт: Григорія, еп. александр., Іоны, еп. новг. (1470).	18
	6	В.	*Нед. 23-я* —п: Павла исповѣд. (350), Луки (820). Луки печер. мц: Текусы, Александры, Клавдіи, Полактіи, Енфросиніи, Аѳанасіи, Матроны. п. **Варлаама** хутын. (1192) ✝ св. Германа. архіеп. казан. (1567). п Варлаама керетск.	19
*	7	П.	м: Іерона и дружины его: Исихія, Никандра, Аѳанасія, Маманта, Варахія, Каллиника и проч., м: Мелассина, Антонина. Аввта, Тавріона. мц: Ѳессалоникіи, Касиніи. м. Ѳеодота. п. Лазаря (1053). + обр. мощ. (1649) п. Кирилла новоезер. п. Зосимы ворбозом. ик. БМ. Выграніе.	20
	8	В.	**Соборъ Архистратига Михаила** и пр. силъ безплотныхъ (Урінлъ, Рафаилъ и др.).	21
*	9	С.	м. Онисифора, Порфирія, Антонія. Александра п: Матроны, Ѳеоктисты (881) Евстоліи (610). Сосипатры, Іоанна, Онисифора (1148). ✝ ик. БМ. Скоропослш.	22
	10	Ч.	Ап: Олимпа, Родіона, Сосипатра, Ераста. Куарта, Тертія. м. Ореста (304). п. Ѳеоктирикта свм. Милія еп. перс. (341). † м. кн. Константина (842) и вм. Георгія (груз. ц.).	23
	11	П.	вм. Мины (304). м. Виктора. мц. Стефаниды. м. Викентія (304). п. Ѳеодора студита (826). блж. **Максима** московск. чудотв. (1434). ✝ п: Мартиріи зеленец., *Стефана дечанск. (серб.).*	24
*	12	С.	свм Іоанна милост. п. Нила постн. (450). пр. Ахіи (950 до Р. Хр.). ✝ св. Іоанна рост. ик. БМ. Кикской (Милост.).	25
	13	В.	*Нед. 24-я.*— **свт. Іоанна Златоустаго** (407). м: Антонина, Никифора, Германа (308) мц. Манеевы (308).	26
✝	14	П.	**Ап. Филиппа.** св. Григорія Паламы (1360). цар: Іустиніана (565) и Ѳеодоры (548). ✝ п. Филиппа (1527).	27
*	15	В.	м: Гурія, Самона и Авива, Епипдія, Маркелла, Евстохія, Димитрія. + ик. БМ: Ипатменск., Купятицк. и Благоухан. пѣтъ.	28
†	16	С.	**Апост. и Евангел. Матѳея.** кн. Фульвіана (Матѳея). ✝ *П. Сергія малонивск. (1585).*	29
	17	Ч.	свт. Григорія неокесар. (270). п: Лазаря (857). **Никона** радонеж. (1426) + м. Гоброна и 133 воин. (груз. ц., 920).	30
*	18	П.	м: Платона, Закхея діакона, Алфея, Романа и Варула отрока (303).	1
	19	С.	пр. Анділ (IX в. до Р. Х.). м: Варлаама (304), Азы, Иліодора (273), Романа. п: **Варлаама** и **Іоасафа** царев. индійск. и **Авенира**. п. Варлаама печ. (1065). ✝ п. Иларіона чуд. (груз. ц. 882). ик. БМ. Утѣшеніе въ скорбѣхъ.	2
*	20	В.	*Нед. 25 я.*—п: Григорія декаполита (IX в.), Прокла, арх. констан. (447). м. Дасія, Евстаѳія, Ѳеспесія, Анатолія (312) свм, Нирея, Іосифа, Іоанна. Саверія, Исакія, Ипатія. м: Азата Сагонія. мц: Ѳеклы и Анны (343). ✝ п. Діодора (Даміана) юрьегорск. (1633). ик БМ. Соболевской.	3
✝	21	П.	***ВВЕДЕНІЕ ВО ХРАМЪ ПРЕСВЯТЫЯ БОГОРОДИЦЫ.***	4
	22	В.	Ап: Филимона, Архиппа и мц. Апфіи. мц. Кикиліи (Цициліи). м: Валеріана, Максима, Тивуртія (320), Прокопія (303), Менигна. п. Агаввы. прв. Михаила болг. (887). вкн. Михаила твер. (1318). ✝ благ. кн. Ярополка (Петра) Изяславича (1086).	5
†	23	С.	вкн. **Александра** (Алексія) нев. (1263). свт. еп. Амфилохія (394), Григорія. м: Сисинія, Ѳеодора. свг. **Митрофана** (Макарія), еп. воронеж. (1703).	6
	24	Ч.	вмц. Екатерины и мц. Августы (Василиссы) м. Порфирія. вм. Меркурія м. Меркурія смоленск. (1238).	7
	25	П.	*Отв. Введен.*—свм: Климента (Клима, 101) папы, Петра алек. (311). п. Петра молчальн. (429).	8
†	26	С.	**Освященіе хр. вм. Георгія въ Кіевѣ.** п: Алипія, Іакова. свт. **Иннокентія**, еп. иркут. (1731).	9
*†	27	В.	*Нед. 26 я.*—вм. Іакова перс. (421). п: Романа, Палладія обр. мощ. кн. Всеволода (Гавріила, 1192). п. Іакова, еп. ростов. (1392) *Воспомин. Знаменія отъ ик. БМ., бывш. въ Новгородѣ въ 1170 г. 25 февр.* ик. БМ **Знаменіе**—Новгородской и Курской-**Коренной** (Знаменіе), ✝ Абалацк. и Павловской.	10
	28	П.	пм. Стефана [767]. м: Василія, Стефана новаго, двухъ Григоріевъ, Іоанна, Иринарха.	11
	29	В.	м: Парамона и 370-ти (250), Филумена (274). п: Аккакія синайск. (VI в.), Нектарія печ. (XII в.) свм. Авина, еп. некресск. (VI в. груз ц.).	12
†	30	С.	**Ап. Андрея** первозваннаго (62). п. Фрументія, архіеп. инд. (380).	13

Ноябрь.

Для замѣтокъ.

ДЕКАБРЬ.

Древне-Слав. **СТуденъ.**—*Малор.* **Груденъ**—*Польск.* **Грудзень.**—*Хорв.* **Просинацъ.**—*Чеш.* **Просинецъ.**—*Болг.* **Коложекъ**

Отмѣтки праздник.	Стар. стиль	Дни недѣли		Нов. стиль
	1	Ч.	пр. **Наума.** м. Ананіи перс. прв. Филарета милостиваго (792).	14
	2	П	пр. Аввакума (600 до Р. Х.). п: Іоанна, Ираклемона, Андрея. Ѳеофила. мц. Мирсніи. п. Аѳанасія печ. (1176) † *Соломона арх. ефес.* п. Исе (Іессея) еп. цилканск. (груз. ц.) *св. Стефана—Уроша серб.* (*1367*).	15
*	3	С.	пр. Софонія (VII в. до Р. Х.). свм. Ѳеодора. архіеписк. александрійск. (606) п. Ѳеодула, Іоанна молчальн. (558). **Саввы** звенигородск. (1406). † ик. БМ. Пахромской (1472).	16
*	4	В.	***Нед. 27-я.***—вмц Варвары и мц. Іуліаніи (306). п: Іоанна Дамаскина (776). Іоанна. † *Геннадія* (*1505*) *и Іоанна* (*1186*), *архіеп. новгородск.* ик. БМ. Дамаскинской.	17
⊕	5	П.	п. **Саввы** освящ. (532). м. Анастасія. п: Каріона и Захаріи. свт. Гурія арх. казанск. (1563).	18
⊕	6	В.	**Свт. Николая Миръ-ликійскихъ чудотворца** (341). † *блж. Максима митроп.* (*1305*).	19
*	7	С.	свт. **Амвросія**, еп. медіоланск. (397). м. Аѳинодора (304). п. Павла, Іоанна пост. (въ лаврѣ св. Саввы), Іоанна постн. печ., **Антонія** сійск. (1556), **Нила** столобенскаго (1554) † ик. БМ Селигерской.	20
	8	Ч.	п. Патапія. Ап: Сосѳена, Аполлоса, Кифы, Тихика, Епафродита, Кесаря и Онисифора. † и Кирилла челмскаго (1378).	21
	9	П.	Зачат. св. Анною Пр. Богород. прп. Анны (1100 до Р. Х.). п: Стефана царегр., Софронія арх. кипр. (VI в.) † ик. БМ. Нечаянная родость.	22
	10	С.	м: Мины, Ермогена и Евграфа (313). Гемелла многострадальца (361). п. Ѳомы (886). † *блж: Іоанна* (*1503*) *Стефана и Ангелины Бранковичей сербскихъ.* свт. Іоасафа бѣлгород. (1754).	23
	11	В.	***Нед. 28-я., свв. Праотецъ.***—п. Даніила и Луки, Никона печ. м: Акепсія, Аиѳала, Миракса.	24
	12	П.	свт. Спиридона (348) и свм. Александра, еп. іерус. (251). м. Разумника. † п. Ѳерапонта монзенск. (1591).	25
	13	В	м: **Евстратія**, Авксентія, Евгенія, Мардарія и Ореста. мц. Лукіи (304). п: Арсенія. † Аркадія.	26
	14	С.	м. Ѳирса, Левкія, Каллиника. м: Филимона, Аріана, Ѳеотиха и Аполлонія (286).	27
	15	Ч.	свм Елевѳерія и мц. Анѳіи. м. Елеѳерія. п: Павла латрс. (955), Парда, **Стефана** сурож. † Трифона кольск. (1583).	28
	16	П	пр. Аггея (VI в. до Р. Х.). м. Марина (283). блж. Ѳеофаніи царицы (894). † *п. кнг Софіи* (*Соломоніи 1542*).	29
	17	С.	прор. Даніила и трехъ отроковъ: Ананіи, Азаріи и Мисаила (VII вѣк. до Рождества Христова). п. Даніила (Стефана) исповѣдника (X в.)	30
	18	В.	***Нед. 29-я, свв. Отецъ.***—м: Севастіана, Никострата, Касторія, Транквиллина, Викторина, Тивуртія, Кастула, Маркеллина, Марка, Клавдія и мц. Зои. п: Флора, еп. амійск., Михаила исповѣдн и Модеста архіеп. іерусалим. † п. Севастіана пошехон. (1542),	31
	19	П	м. Вонифатія (290). п. Вонифатія милост. м: Иліи, Прова, и Ариса (308), Поліевкта и Тимоѳея. п: Григорія, еп. омиритск. (552), Иліи муромца (XII в.).	Январь 1917 г. 1
*	20	В.	*Предпразд. Рож. Хр.*—свм. Игнатія богоносца (107) и п. Филогонія (324) еп. антіох. † *св. Даніила архіеп. серб.* (*1338*). ик. БМ: Новгородъ-Сѣверской, Новодворской и Спасительницы утопающихъ.	2
†	21	С.	свт. **Петра** митр. (1326) мц. Іуліаніи. м. Ѳемистоклья. † блж. Прокопія (1628). св. Іуліаніи кнг. вяземской (1406).	3
	22	Ч.	вмц. Анастасіи узорѣшит. и съ нею м: Хрисогона, Евода, Евтихіана и мц. Ѳеодотія (304).	4
	23	П.	10-ти м. критскихъ: Ѳеодула, Саторнина, Геласія, Зотика, Помпія, Евареста, Евпора, Евникіана, Агаѳопуса, Василида. п: Павла и Нифонта. † п. Ѳеоктиста новгород. (1310).	5
	24	С.	пмц. Евгеніи и съ нею м: Прота, Іакинфа и мц. Клавдіи (262). п. Николая монаха.	6
⊕	25	В.	***Нед. 30-я.—РОЖДЕСТВО ГОСП. НАШЕГО ІИСУСА ХРИСТА.***—*Воспоминаніе избавленія церкви и державы россійск. отъ нашеств. француз.* (*1812*).	7
*†	26	П.	Соборъ Пр. Богородицы. свм. Евѳимія, еп. сардійск. (840). п: Евареста (IX в.) и Константина синадск. † ик. БМ: Барловской (Блаженное чрево), Кикской (Милостивой), Виленской (Остробрамской). Трехъ радостей, Байбузской.	8
	27	В.	Ап. и првм, Стефана архидіак. п: Ѳеодора начерт. (840), Ѳеодора, архіеп. царегр. (686).	9
	28	С.	мм. 20.000 въ Никомидіи (302). м: Зинона, Дороѳея, Гликерія, Ѳеофила, Петра, Мардонія, Мигдонія, Индиса, Горгонія, Евѳиміи, мц: Агафіи, Домны, Ѳеофилы и др. Ап. Никанора. † п. Игнатія ломск. (1591).	10
	29	Ч.	14-ти тысячъ младенц. въ Виѳлеемѣ избіенныхъ. п: Маркелла игумена (485), Ѳаддея исповѣд., Марка пещерника, Іоанна печ (XII в.). † п. Ѳеофила омучскаго.	11
	30	П.	мц. Анисіи солун. (285). м. Зотика сиропитат. (IV в.). Ап. Тимона. п: Ѳеодоры цареград. (940) и Ѳеодоры кесарс. (755). и. Филетера никомид. (311).	12
	31	С.	п. Меланіи рим. (489).	13

Декабрь.

Для замѣтокъ.

Календари иновѣрцевъ въ Россіи на 1916 г.

Армяно-Григоріанскій календарь.

Чис.	Дни.	Январь.
1	Пт.	**Норъ-Тари.—Новый Годъ.**
5	Вт.	*Канунъ Рожд. Христ.* (Послѣ вечер. литур. и Нахатонакъ).
6	Ср	**Рожденіе и Крещеніе Г-не.**
7	Чт.	Мерелоцъ. *(Поминовеніе усопшихъ).*
13	Ср.	**Нареченіе имени и Обрѣзаніе Г-не.**
14	Чт.	**Рожд. св. Іоанна Предтечи** Ованнесъ, Карапетъ, Мкртичъ и Елизавета
16	Сб.	Свв. Петра патр., Власія еписк. и діакона Аввисилома.
18	Пн	Свв. отшельниковъ: Антонія, Трифона, Парсама и Онуфрія.
19	Вт.	Свв. царя Ѳеодора и отр. Эфесск.
21	Чт.	Свв. Кириака и матери его Іулиты и муч: Гордія и Поліевкта.
23	Сб.	Свв. патріарховъ Аѳанасія и Кирилла.
25	Пн.	Св. Ваанъ Гохтнійскаго.
28	Чт.	Свв. муч: Евгенія, Макарія, Валеріана, Кандита и Акилы.
30	Сб.	Св. Григорія Богослова.
31	Вс.	*3-е Воскресеніе по Рожд. Христов. Заговѣнье на постъ Арачвораць.*
		Февраль.
5	Пт.	Память пророка Іоны.
6	Сб.	Свв. воеводы Саркиса (Сергія), сына его Мартироса и 14 воин.
7	**Вс.**	*4-е Воскресенье по Р. Х.*
8	Пн.	Свв.: воевода Атовмянцъ.
13	**Сб.**	Св патр. Исаака Партева.
14	**Вс.**	(Тярнындарачъ) **Срѣтеніе Г-не.** Симеонъ Церуни.
15	Пн.	Свв. еп Марка, свящ. Піонія и діаконовъ: Кирилла и Веніамина
18	Чт.	Свв. Варданянцъ воевода Арменіи и 1036 муч., положив. животъ свой за вѣру и націю въ 451 году. *(Національ. праздн. помин. героевъ).*
20	Сб.	Свв. 150 отц. Константинопольск. 2-го Вселенскаго Собора. *На вечерн. закрытіе завѣсы св. алтаря.*
21	**Вс.**	Бунъ-Барекендань. *(Масленица).*
27	Сб.	Св. Ѳеодора Стратилата.
28	**Вс.**	*Нед. 1-я Велик. поста.*
		Мартъ.
5	Сб.	Св. Іерус. патр. Кюрега (Кирилла), еп. Кюрега и матери его Анны.
6	**Вс.**	*Нед. 2-я Велик. поста.* (Анаракинъ).
12	Сб.	Св. Іерус. патр. Іоанна, арм. патр. Іоанна Одзневскаго и преп. Іоанна Воротнійск. и Григорія Татевск.
19	Сб.	Свв. 40 мучен. Севаст. (Карсунъ, Манукъ).
20	**Вс.**	*Нед. 4-я Велик. поста.* (Датаворянъ).
26	**Сб**	**Св. Григорія, просвѣтит. Арменіи.** (Ввержение его въ ровъ).
27	**Вс.**	*Нед. 5-я Велик. поста.* (Галстянъ).
		Апрѣль.
2	Сб.	Воскр. Лазаря. На веч. откр. завѣсы алтаря.
3	**Вс.**	**Цахказардъ. Входъ Господень въ Іерусалимъ.** (Арнабацекъ).
4	Пн.	*Великій понедѣльникъ.*
5	Вт.	*Великій вторн.* Память о 10 дѣвахъ.
6	Ср.	*Великая среда.*
7	**Чт.**	**Благовѣщеніе Пр. Бог-цы.**
8	Пт.	*Великая пятница.* (*Пам. страданія, распятія и погребенія Г-ня*). (На вечерн. нын. плащав).
9	Сб.	*Великая суббота.* Послѣ веч. лит. и Нахатонакъ. (Джрагалуйцъ).
10	**Вс.**	**Затинъ. — ПАСХА. Свѣтлое Христово Воскресеніе.**
11	**Пн.**	Мерелоцъ, 2-й день Пасхи. (*Поминовеніе усопшихъ*).
16	Сб.	Память усѣкнов. главы Іоанна Крестителя.

Чис.	Дни.	
17	Вс.	Вркназатикъ. (Нов. Воскрес.). *Свадьбы.*
24	Вс.	Каначъ Кираки.

Май.

Чис.	Дни.	
1	Вс.	Кармиръ Кираки. Красная Горка.
8	Вс.	**Явленіе св. Креста.**
19	Чт	**Амбарцумъ. Вознесеніе Г-не.** Второй Цахназардъ.
29	Вс.	**Огегалустъ. День св. Троицы** и Сошествіе св. Духа на апостоловъ. (*Заговѣніе Ильин. поста.— Егіаканъ*).

Іюнь.

Чис.	Дни.	
5	Вс.	*1-е Воскресеніе по Пятид.* Память прор. Иліи. (Нахатонакъ).
6	Пн.	Св. дѣвы **Рипсиміи** (Нахатонакъ).
9	Чт.	Св. Іоанна Предт. и еп. Аѳиногена.
11	Сб.	**Св. Григорія Лусаворича, просвѣтит. Арменіи.** (Извлеч. его изъ рва).
12	Вс.	*2-е Воскресеніе по Пятид.* Храмовой праздн. св. Эчміадз. каѳедр. соб. (Торжеств. служба во всѣхъ церкв. Армяно-Григоріан. испонѣд.). Послѣ Божест. лит. патр. молебствіе.
14	Вт.	Св. дѣвъ Нины и Маны.
16	Чт.	Свв. кн. Саака и Іосифа и муч. Сергія и Вакха.
18	Сб.	**Свв. Нерсеса Велинаго,** патр. Арменіи и еп. Хада.
19	Вс.	*3-е Воскрес. по Пятидес. Заговѣніе на постъ св. Григорія Просвѣтит. Арменіи.*
20	Пн.	Св. епископа Кипрскаго, патріарха Вавилы и 3-хъ учениковъ его.
21	Вт.	Св. царя Константина и матери его Елены.
25	Сб.	**Св. Григорія Лусаворича, просвѣтит. Арменіи.** (Обрѣт. мощей).
28	Вт.	Св. прор. Даніила и 3-хъ отроковъ: Седрака, Мисака, и Абеднагова.
30	Чт.	Св. переводчик. Библіи Саака и Месропа.

Іюль.

Чис.	Дни.	
2	Сб.	Св. ц. Трдата, ц-цы Ашхены и ц-вны Хосровидухты. Нахатонакъ
3	Вс.	**Обрѣтеніе Ѳиміамника (ризы) Пресв. Богородицы.**
4	Пн.	Св. Калистрата, 49 муч. и пресвит. Лукіана.
5	Вт.	Св. пророка Захарія.
7	Чт.	Св. пророка Елисея.
9	Сб.	Св. 12 апост. Христа и Павла 13-го.
10	Вс.	*6-е Воскресеніе по Пятид. Заговѣніе на Преобр. постъ.* (Вардаваръ).
16	Сб.	Память ветхозавѣт. ковчега и новозавѣтной церкви.
17	Вс.	**Вардаваръ. Преображеніе Г-не.**
18	Пн.	Мерелоцъ. *Поминовеніе усопшихъ.*
23	Сб.	**Св. ап. Ѳаддѣя и дѣвы Сандухты.**
25	Пн.	Св. еп. Кипріана, 45 м. и св. дѣвъ: Іустины, Евѳиміи и Христины.
26	Вт.	Св. Аѳиногена, 10 уч. его и 5 муч.
28	Чт.	Св. праотц.: Адама, Авеля, Сиѳа, Еноса, Еноха, Ноя, Мельхиседека, Авраама, Исаака, Іакова, Іосифа, Моисея, Аарона, Елеазара, Іисуса Навина, Самуила, Самсона, Іевеая, Варака, Гедеона и проч. свв. отцовъ.
30	Чт.	Свв. сыновей и внуковъ св. Григорія просвѣт. Арменіи: Аристакеса, Вртанеса, Іусика, Григориса и Даніила.
31	Вс.	*3-е Воскресеніе по Преображеніи.*

Августъ.

Чис.	Дни.	
1	Пн.	Св. муч. Маккавеевъ, свящ. Елеазара, Симоніи и 7-ми сын. ея.
2	Вт.	12 Пр.: Осіи, Амоса, Михея, Іоиила, Авдія, Наума, Аввакума, Іона, Софонія, Аггія, Захарія и Малахія.
4	Чт.	Св. Софіи и 3 дочерей ея: Пистосіи, Елписіи и Агапіи.
6	Сб.	Память Эфесскаго Вселенскаго Собора 200 свв. отцовъ.
7	Вс.	*4-е Воскрес. по Преображеніи.* Заговѣніе Успенскаго поста. (Верапохумъ).
13	Сб.	**Шоганатъ.** Озареніе св. Эчміадзина по видѣнію св. Григорія просвѣт. (Нахатонакъ. *Разр. отъ поста*).
14	Вс.	**Верапохумъ. Успеніе Пресвятой Б-цы.** (*Освященіе винограда*).
15	Пн.	Мерелоцъ. (*Поминовеніе усопшихъ*).
23	Вт.	Св. Іоакима и Анны родит. Пресвятой Богородицы и свв. женъ-муронос.

Чис.	Дни.	
25	Чт.	Св. пророка Іереміи.
27	Сб.	Св. ап: Ѳомы, Іакова и Шманона. (Нахатонакъ).
28	Вс.	**Обрѣт. пояса Пресвятой Б-цы.**
29	Пн.	Св. Стефана Ульнійскаго, св. дѣвы Гоаринiи, Тукики и Ратика
30	Вт.	Пр: Іезекіила, Ездры и отца Іоанна Крестителя Захарія.

Сентябрь.

Чис.	Дни.	
1	Чт.	Свв. Іоанна Предтечи и Іова.
3	Сб.	Память Никейскаго Вселен. Собора и 318 св. отецъ.
4	Вс.	*4-е Воскресеніе по Успеніи. Загов. Воздвиж. поста.* (Сурпъ-Хачъ).
8	Чт.	**Рождество Пресвятой Богородицы.**
10	Сб.	Праздникъ св. церкви наканунѣ Воздвиженія Креста. Разрѣшеніе отъ поста. (Навакатикъ).
11	Вс.	**Сурпъ-Хачъ. Воздвиженіе Животвор. Креста Господня.**
12	Пн.	Мерелоцъ. (*Поминовеніе усопшихъ*).
18	Вс.	*2-е Воскресеніе по Воздвиженіи. Заговѣн. поста св. Варагскаго Креста.*
19	Пн.	Св. Мамаса, Филиктимона и Симеона Столпника.
20	Вт.	Свв. дѣв: Февроніи, Марины и Суссанны, дочери Вартана Вел.
22	Чт.	Свв: патріарха Варлаама, Аѳонима и Иринея.
24	Сб.	**Св. Побѣдоносца Георгія,** Адокта и Романа сладкопѣвца. *Тезоим. Его Свят. Верх. патр. и Католикоса всѣхъ армянъ Г'еворга V.*
25	Вс.	*3-е Воскресеніе по Воздвиженіи.* **Явленіе Креста на горѣ Варагѣ.**
26	Пн.	Св. Давида Дувлинскаго и муч. Евлампія и Евлампіи.
27	Вт.	Св. Евстафія, жены его Ѳеопистіи, 2 сыновей и дѣвъ Ермоніи и Нектарины.

Октябрь.

Чис.	Дни.	
1	Сб.	Свв. 72 ученика Христовыхъ.
2	Вс.	*4-е Воскресеніе по Воздвиженіи.*
3	Пн.	Свв. патр. Ѳокія и Иринея.
4	Вт.	Свв. дѣвъ: Ѳеклы, Варвары и Пелагеи.
6	Чт.	Св. цѣлит. Пантелеймона, свящ. Ермолая и дѣвы Евпраксіи.
8	Сб.	Свв учителей перевод. нашихъ: Месропа, Егише, Моисея литерат., непобѣдим. филос. Давида, Григорія Нарекск., Нерсеса Клайск.
10	Пн.	Обрѣтеніе мощей св. Албанскаго Католикоса Григорія и свв. отц: Татула, Вароса, Тумаса, Автонія и Кронида и 7 пустын. убіен. въ мон. „*Инакніанъ*“.
11	Вт.	Свв. апост: Ананія, Матѳея, Варнавы, Филиппа, Іоанна, Силы и Силуана.
13	Чт.	Св. Діонисія Ареопага и свв. апост. Тимофея и Тита.
15	Сб.	Ев.: Матѳея, Марка, Луки и Іоанна.
17	Пн.	Св. сотника Лукіана и Богоотца Іосифа, Іосифа Аримаѳ. и друга Господа Лазаря и сестеръ его Марѳы и Маріи.
20	Чт.	Свв. муч. Харитона, Артемія и Христофора и муч. Калиникія и Акилиніи.
23	Вс.	**Обрѣтеніе св. Креста.**
24	Пн.	Свв. Анастасія, Вароса и Ѳеодотія, сын. его и всѣхъ, убіен. съ ними.
25	Вт.	Свв. Иерихіановыхъ, убіенныхъ въ Самосатѣ, Севериана Севаст. старца Вавилы и 84 уч. его.
27	Чт.	Св. патр. Іоанна Златоуста.
29	Сб.	Всѣхъ святыхъ, ветх. и нов. завѣта, вѣдомыхъ и невѣдомыхъ.
31	Пн.	Свв. Римск. папы Стефана и свящ., діакон. и всѣхъ прихож. его.

Ноябрь.

Чис.	Дни.	
1	Вт.	Св. еп. Акепсима, свящ. Іосифа, діак Анфала и муч. Платона.
3	Чт.	Свв. патр. Митрофана, Алексіаноса, испов. Павла.
5	Сб.	Арх. Гавріила и Михаила и всѣхъ небесныхъ силъ.
7	Пн.	Свв. Мелетія, патр. Антіохійскаго, свящ. Буры и діак. Шина.
8	Вт.	Свв. муч. Дмитрія и свящ. Василиска.
10	Чт.	Свв. Гурія, Самона, Авива, Романа.

Чис.	Дни.	
12	Сб.	Свв. апп: Андрея и Филиппа.
14	Пн.	Свв. дѣвъ: Іуліаны и Василисы и свв: Авраама и Хорева, цѣл. безср. Козьмы и Даміана и муч. Аствацатура.
15	Вт.	Св. Андрея Стратилата и рати его, Калиника и Доментія.
17	Чт.	Свв. Адріана и жены его Анатоліи, муч. Ѳеодора и Елевѳерія.
20	Вс.	*10-е Воскресеніе по Воздвиж. Заговѣнне поста „Испанацъ“.*
21	Пн.	**Введ. во храмъ Пр. Б-цы.**
28	Пн.	Свв. дѣвъ Іуліаны и Василисы.
29	Вт.	Свв. пресвит.: Лукіана Антіохійскаго, Тараха, Прова, Андроника, Онисима и проч. учен. св. Павла.

Декабрь.

Чис.	Дни.	
1	Чт.	Св. патріарха Климента и Панкратія еп. Таврометійскаго.
3	Сб.	Свв.: ап. и перв. просвѣт. Арменіи **Ѳаддея и Вареоломея.**
5	Пн.	Св. еп. Генуарія и воина Меркурія, муч. Іакова и Ѳемистоклія.
6	Вт.	Св. Абгара армянскаго царя, первымъ увѣровавшаго во Христа.
8	Чт.	Свв. отцовъ Егип: Павла, Пола, Макарія, Евагрія, Іоанна Кущника, Іоанна, Нила, Арсенія, Сисоя, Даніила, Серапіона, Макарія, Пимона.
9	Пт.	**Зачатіе Пр. Дѣвы Маріи.**
10	Сб.	Св. Николая Смирнскаго чудотв. (Сурпъ-Никогайосъ).
11	Вс.	*3-е Воскресен. по посту Испакацъ. Заговѣнне поста Сурпъ-Ахпа.*
12	Пн.	Св. Минаса, Ермогена, Грабоса и нищаго Іоанна и Алексіаноса.
13	Вт.	Св. Карнелія сотника, Сродника Христова Симеона, распятаго въ Іерусалимѣ, патр. Смирны Поликарпа и муч., убіен. на Вост.
15	Чт.	Св. Евстратія, Авксентія, Евгенія, Ореста и Мардарія.
17	Сб.	**Іанова Низибійск. патр., отшельника Мавракія и еп. Мелетія. Св. патр.: Игнатія, Аддея и епископа Маруфа.**
24	Сб.	**Св. Давида и ап. Іанова.**
26	Пн.	Св. Стефана первом.
27	Вт.	Свв. ап: Петра и Павла.
29	Чт.	Свв. сынъ Воанаргеса, ап. Іакова и еванг. Іоанна. *Загов. Рождественск. поста.*
31	Сб.	Свв. Василія и брата его Григорія Нисскаго, Римскаго папы Сильвестра и Ефрема Сирина.

Римско-католическій и Лютеранскій календарь.

Буквы въ скобкахъ—(К) католическій, (Л) лютеранскій и (А) англиканскій—поставлены при праздникахъ или именахъ святыхъ, наиболѣе почитаемыхъ въ каждомъ изъ этихъ исповѣданій. Безъ этихъ буквъ—праздники и святые почитаемые во всѣхъ трехъ исповѣданіяхъ.

Январь.

Чис.	Дни.	
1	Пт.	**Новый Годъ. Обрѣзаніе Господне**
3	Вс.	*Недѣля по Новомъ годѣ.* Геновефы, Петра (К)
5	Вт.	Навечеріе Богоявл (К).
6	Ср.	**Богоявленіе Господне** Трехъ королей
10	Вс.	*Нед. 1-я по Богоявленіи.*
13	Ср.	Лемуія еп. Вероники (К)
15	Пт.	Павла пустын. Мавры (К)
17	Вс.	*Нед. 2-я по Богоявленіи.*
18	Пн.	Каѳедры св. Петра въ Римѣ (К)
20	Ср.	Фабіана и Себастіана (К)
23	Сб.	Обрученіе Пр. Дѣвы Маріи (К).
24	Вс.	*Нед. 3-я по Богоявленіи.* Тимофея еп. м. (К)
25	Пн.	Обращ. св. ап. Петра (К)
26	Вт.	Іоанна Златоустаго (К)
27	Пт.	Франциска Салезія (К)
31	Вс.	*Нед. 4-я по Богоявленіи.* Петра ис., Іоанна (К)

Февраль.

Чис.	Дни.	
1	Пн.	Навечеріе Срѣтенія Господня, постъ (К)
2	Вт.	**Срѣтеніе Господне.** (К)
5	Пт.	Агаты д., м. Исидора (К)
7	Вс.	*Недѣля Семидесятницы.*
12	Пт.	Евлалія, Мелетія (К)
14	Вс.	*Нед. Шестидесятницы.*
17	Ср.	Флавіана еп., Доната (К)
21	Вс.	*Нед. Пятьдесятницы.* Начало вел. поста (К)
22	Пн.	Антіох. каѳедры св. Петра (К)
24	Ср.	Пепельная среда (К)
26	Пт.	Алексан. еп. Нестора (К)
28	Вс.	*Нед. 1-я Вел. поста (К)* Invocavit (Л)

Мартъ.

Чис.	Дни.	
2	Ср.	День покаянія и молитвы. (Л)
4	Пт.	**Казиміра ис.** Люція (К)
6	Вс.	*Нед. 2-я Вел. поста.* (Reminiscere).
8	Вт.	Іоанна Божія ис. (К)
10	Чт.	40 муч., Александра (К)
11	Пт.	Константинъ исп. (К)
12	Сб.	Григорія вел. пан. (К)
13	Вс.	*Нед. 3-я Вел. поста* (Oculi)
16	Ср.	Авраама, Кириака (К)
18	Пт.	Гавріила арх., Кирилла еп. (К)
19	Сб.	**Іосифа обруч.** (К)
20	Вс.	*Нед. 4-я Вел. поста* (Laetare).
23	Ср.	Викторина м., Оттона (К)
25	Пт.	**Благовѣщеніе Пр. Б-цы.**
27	Вс	*Нед. 5-я Велик. поста.* (Judica).
30	Ср.	Квирина м., Зозима (К)

Апрѣль.

Чис.	Дни.	
1	Пт.	Ѳеодоры м., Стефана (К)
2	Сб.	Франциска изъ Паули (К).
3	Вс.	**Вербное Воскресеніе.**
6	Ср.	Вильгельма ис. Крыста (К)
7	Чт.	*Великій четвергъ*
8	Пт.	*Великая пятница.*
9	Сб.	*Великая суббота.*
10	Вс.	**ВОСКРЕСЕНІЕ ХРИСТОВО.**
11	Пн.	**Второй день Пасхи.**
13	Ср.	Герменегильды к. м. (К)
15	Пт.	Анастасіи (К)
17	Вс.	*Нед 1-я по Пасхѣ. Бѣлая* (Quasimodo geniti)
22	Пт.	Сотера, Леонида (К)
23	Сб.	Георгія м. (К)
24	Вс.	*Нед. 2-я по Пасхѣ.* (Misericordias Domini)
25	Пн.	Марка еван. (К)
27	Ср.	Ѳеофила, Тертуліана (К)
29	П.	Петра м. (К).

Май.

Чис.	Дни.	
1	Вс.	*Нед. 3-я по Пасхѣ* (Jubitate.
3	Вт.	Обрѣт. честнаго Креста Господня (К)
4	Ср.	Флоріана м., Пелагеи (К)
6	Пт	Іоанна ап. еванг (К)
8	Вс.	*Нед. 4-я по Пасхѣ* (Cantate).
11	Ср	Мамерта еп. (К)
13	Пт.	Сервантія еп. (К)
14	Сб.	Бонифатія, Юстины К)
15	Вс.	*Нед. 5-я по Пасхѣ* (Rogate).
16	Пн.	Іоанна Непомуцена (К)
18	Ср.	Венантія м., Феликса, Эрика м. (К)
19	Чт.	**Вознесеніе Господне.**
20	Пт.	Бернарда Сененскаго (К)
22	Вс.	*Нед. 6-я по Пасхѣ* (Exaudi)
25	Ср.	Григорія пап., Магдалины де-Пацзи (К)
27	Пт.	Іоанна пап., м., Юлія (К)
29	Вс.	**Пятидесятница. Сошествіе Св. Духа (К. А.)**
30	Пн.	**2-й день Св. Духа**

Іюнь.

Чис.	Дни.	
1	Ср.	Фортуната м. Якова (К)
3	Пт.	Эразма, еп. Клавдія (К)
5	Вс.	*Нед. 1-я по Пятид.* **Св Троицы** Trinitatis.
8	Ср.	Медарда еп. (К)
9	Чт.	**Празд Тѣла Господня** (К)
10	Пт.	Маргариты (К)
12	Вс.	*Нед. 2-я по Пятид.* 1-я по Trinitatis.
13	Пн.	Антонія Падуанскаго, Луціана (К)
15	Ср.	Вита и Модеста мм. (К)
17	Пт.	**Сердца Іисусова.**
19	Вс.	*Нед. 3-я по Пятид.* 2-я по Trinitatis.

Чис.	Дни.	
22	Ср.	Паулина еп., Флавія м. (К)
24	Пт.	**Рожд. Іоанна Крестителя.**
26	Вс.	*Нед. 4-я по Пятид.* 3-я по Trinitatis.
29	Ср.	**Свв. апп. Петра и Павла.**
		Іюль.
2	Сб.	**Посѣщеніе Пр. Дѣвы Маріи** (К)
3	Вс.	*Нед. 5-я по Пятид.* 4-я по Trinitatis.
6	Ср.	Исаія пр. (К)
8	Пт.	Іоанна изъ Дукли, Присциліи (К)
10	Вс.	*Нед. 6-я по Пятид.* 5-я по Trinitatis.
13	Ср.	Маргариты (К)
15	Пт.	Послан. св. Апостоловъ.
17	Вс.	*Нед. 7-я по Пятид.* 6-я по Trinitatis
20	Ср.	Илія Пророкъ (К)
22	Пт.	Маріи Магдалины (К)
24	Вс.	*Нед. 8-я по Пятид.* 7-я по Trinitatis.
26	Вт.	Анны—матери Богородицы (К)
29	Пт.	Марты д., Люциллін (К)
31	Вс.	*Нед. 9-я по Пятид.* 8-я по Trinitatis.
		Августъ.
1	Пн.	Вериг. ап. Петра (К)
2	Вт.	**Пресв. Дѣвы Маріи Ангельской** (К)
3	Ср.	Обр. ѣт. мощей первомуч. Стефана (К)
5	Пт.	Пр. Д. Маріи Снѣжной (К)
6	Сб.	**Преображ. Господне** (К)
7	Вс.	*Нед. 10-я по Пятид.* 9-я по Trinitatis.
10	Ср.	Лаврентія м., Паули (К)
12	Пт.	Клары д., Гилярія (К)
14	Вс.	*Нед. 11-я по Пятид.* 10-я по Trinitatis.
15	Пн.	**Успеніе Бож. матери** (К)
19	Чт.	Іоакима—отца Пр. Дѣвы Маріи (К)
21	Вс.	*Нед. 12-я по Пятид.* 11-я по Trinitatis.
24	Ср.	Варѳоломея ап. (К)
26	Пт.	Зефирина пап., м. (К)
28	Вс.	*Нед. 13-я по Пятид.* 12-я по Trinitatis.
29	Пн.	**Усѣкновеніе Главы Іоанна Предтечи** (К)
31	Ср.	Раймунда ис. (К)
		Сентябрь.
1	Ср.	Стефана (К)
4	Вс.	*Нед. 14-я по Пятид.* 13-я по Trinitatis.
7	Ср.	Навечеріе. Строг. постъ. Регина д. Клода (К).
8	Чт.	**Рожд. Пр. Дѣвы Маріи.** (К).
11	Вс.	*Нед. 15-я по Пятид.* 14-я по Trinitatis.
14	Ср.	**Воздвиженіе Креста Г-ня** (К). *Строгій постъ.*
16	Пт.	Корнелія п. Ципріана(К)
18	Вс.	*Нед. 16-я по Пятид.* 15-я по Trinitatis.
21	Ср.	Матѳея ап. Евангг. Александра (К)
23	Пт.	Текла д. м., Лина пап. (К)
24	Сб.	Пр. Д. Маріи де Мерц. (К)
25	Вс.	*Нед. 17-я по Пятид.* 16 я по Trinitatis.
28	Ср.	Вацлава кор. м (К)
29	Чт.	Михаила арханг. (К)
30	Пт.	Іеронима от. п. (К)
		Октябрь.
1	Сб.	**Покровъ Пр. Богородицы.** Ремигія (К)
2	Вс.	*Нед. 18-я по Пятид.* 17 я по Trinitatis. Праздникъ жатвы (Д) **Ангеловъ хранителей** (К)
5	Ср.	Доната, Викторина (К)
7	Пт	Марка пап., Сергія (К)
9	Вс.	*Нед. 19-я по Пятид.* 18-я по Trinitatis.
12	Ср	Максимиліана м. (К)
14	Пт.	Каликста пап. (К)
16	Вс.	*Нед. 20-я по Пятид.* 19-я по Trinitatis.
19	Ср.	Петра Алькант. (К)
21	Пт.	Уршули д. (К)
23	Вс.	*Нед. 21-я по Пятид.* 20-я по Trinitatis. **Празд. Реформаціи** (Л).
26	Ср.	Викентія (К)
28	Пт.	Симона и Іуды апп. (К)
30	Вс.	*Нед. 22-я по Пятид.* 21-я по Trinitatis.
		Ноябрь.
1	Вт.	**Всѣхъ Святыхъ** (К)
2	Ср.	Всѣхъ усопшихъ (К)
4	Пт.	Карла Бором. (К)
6	Вс	*Нед. 23-я по Пятид.* 22-я по Trinitatis.
9	Ср.	Теодора, Александра (К)
10	Чт	**Мартина Лютера** (Л).
11	Пт.	Мартына Бишова (К)
13	Вс.	*Нед. 24 я по Пятид.* 23 я по Trinitat'is.
16	Ср.	Марка (К)
18	Пт.	Романа, Оттона (К)
20	Вс	*Нед. 25-я по Пятид.* 24-я по Trinitatis.
21	Пн.	**Введ. во храмъ Пр. Б-цы** (К)
23	Ср	Климента пап. (К)
25	Пт.	Екатерины д. м, Эразма (К)
27	Вс.	*Недѣля 1-я Адвента.*
30	Ср.	Андрея ап. (К)
		Декабрь.
2	Пт.	Хризолога еп. (К)
3	Сб.	Франциска Ксав. (К)
4	Вс.	*Недѣля 2-я Адвента.*
7	Ср.	Навечеріе (К)
8	Чт.	**Непор. Зач. Пр. Д. Маріи** (К)
9	Пт.	Леокадіи м., Петра (К)
10	Сб.	Пр. Д. Маріи Лоретанской (К).
11	Вс.	*Недѣля 3-я Адвента.*
14	Ср.	Спиридона еп., Герона (К)
18	Вс	*Недѣля 4-я Адвента.*
21	Ср.	Ѳомы ап. (К)
23	Пт.	Викторіи м. (К)
24	Сб.	Навечеріе Рождес. Хр.
25	Вс.	**РОЖДЕСТВО ХРИСТОВО.**
26	Пн.	**2-й день празд. Рожд. Х-ва.**
27	Вт	Іоанна ап. еванг. (К)
28	Ср.	Св. муч. младенц. (К)
30	Пт.	Сабина еп. (К)
31	Сб.	Сильвестра пап.

Магометанскій календарь.

на 1334—1335 гг. ГИДЖРЪ (Эмиграц. Магомета изъ Мекки въ Медину). Начало 1334 г.—27 октября 1915 года.

Названіе дней по магометански	Чис. лун. мѣс.	Названіе лун. мѣсяц. и праздниковъ по магометански.	Соотвѣтственное русское счисленіе.
Сегъ-Шенбя.	12	День праздн. **„Мевлюде Нияби“**, въ день рожд. прор. Магомета.	Вторн. 5 января.
Якъ-Шенбя.	1	**Рабигулъ-Ахиръ** [*4-й мѣсяцъ 29 дней*].	Воскр. 24 января.
Ду Шенбя.	1	**Джемадуль Эвель** [*5-й мѣсяцъ 30 дней*].	Понед. 22 февраля.
Чааръ-Шенбя.	1	**Джемадуль-Ахиръ** [*6-й мѣсяцъ 29 дней*].	Среда 23 марта.
Пянже-Шенбя.	1	**Раджабъ** [*7-й мѣсяцъ 30 дней*].	Четв. 21 апрѣля.
Сегъ-Шенбя.	27	День празд. „Магараджъ“, т.-е. **Вознесеніе пророка Магомета на небо**	Вторн. 17 мая.
Шенбя.	1	**Шабанъ** [*8 й мѣсяцъ 29 дней*].	Суб. 21 мая.
„	15	День празд. **Бираатъ**, т.-е. предопр.	Суббота 4 іюня.
Якъ-Шенбя.	1	**Рамазанъ** [*9 й мѣсяцъ 30 дней*].	Воскр. 19 іюня.
Джумга.	27	День праздн. **Явмуль-Кадръ** и кануна его, т.-е. ночь на 27-й **„Лайлятуль Кадръ“ — ночь могущества**, въ честь оконч. откровенія Божія пророку магомету, въ 40 годахъ его рожденія на горѣ Хира въ Меккѣ, послѣ заката солнца 609 г.	Пятн. 15 іюля.
Ду. Шенбя.	30	День празд. **„Арафа“**, т.-е. кан. **Айди-Рамазана.**	Понед. 18 іюля.
Сегъ-Шенбя.	1	**Шеваль** [*10 й мѣсяцъ 29 дней*] и съ 1-го пов-е	Вторн. 19 іюля.
Чааръ-Шенбя.	2	праздн. **„Айди-Рамазанъ“**, въ честь торжеств. призв. народа къ вѣрѣ Ислама.	Среда 20 іюля.
Пянже-Шенбя.	3		Четв. 21 іюля.
Чааръ-Шенбя.	1	**Зуль Када** [*11-й мѣсяцъ 30 дней*].	Среда 17 августа
Джумга.	1	**Зуль Хиджа** [*12-й мѣсяцъ 29 дней*]	Пятн. 16 сентяб.
Шенбя.	9	День празд. **„Арафа“**, въ честь соединенія Адама съ Евой на землѣ, по изгнаніи ихъ.	Суб. 24 сентяб.
Якъ-Шенбя.	10	Дни празд. **„Айди-Курбанъ“** въ честь жертвоприношн. прор. Авраамомъ сына своего Измаила. Въ эти дни соверш. торжеств. молебствіе въ г. Меккѣ вокругъ большой мечети Каабы (совершившій его мусульманинъ получаетъ титулъ „Хаджи“; всѣ мусульмане должны приносить въ жертву барана, мясо котор. идетъ бѣднымъ,	Воскр. 25 сентяб.
Ду-Шенбя.	11		Понед. 26 сентяб.
Сегъ-Шенбя.	12		Вторн. 27 сентяб.
Шенбя.	1	**Мухаррамъ. Новый годъ, по эрѣ Гиджръ 1335 г.** [*1-й мѣсяцъ 30 дней*].	Суб. 15 октября.
Ду-Шенбя.	10	День празд. **„Ашура“**, въ честь милости Божіей (10 пророковъ по сунниту а по толку Шіитовъ **„Матямъ“**, день траура по убіенію Хасана и Хусаина, внуковъ прор. Магомета).	Понед. 24 октября.
Ду-Шенбя.	1	**Сафаръ** [*2-й мѣсяцъ 29 дней*].	Понед. 14 ноября.
Сегъ-Шенбя.	1	**Рагибулъ-Эвель** [*3-й мѣсяцъ 30 дней*].	Вторн. 13 декабря.
Шенбя.	12	День праздн. **„Мавлюде-Нияби“**, въ честь рожд. пророка Магомета.	Суб. 24 декабря.

Еврейскій календарь на 1916 годъ.

Русское счисленіе.	Мѣсяцъ и число по еврейскому счисленію.	Праздники, полупраздники и посты еврейскіе.
1916 г. по Р. Хр.	5676 годъ. Сотв. міра.	
Янв. 1	Швотъ 9	—
„ 7	„ 15	Хамишо Оссоръ.
„ 22	„ 30	*Новолуніе. 1-й день.*
„ 23	Адоръ	
	Ришон. 1	„ *2-й день.*
Февр. 5	„ 14	Пуримъ Котонъ (по случаю висок. евр. года).
„ 21	„ 30	*Новолуніе. 1-й день.*
„ 22	Адоръ	
	Шени 1	„ *2-й день.*
Марта 3	„ 11	*Постъ* Эсфири. (Перенос. съ субботы 5/III).
„ 6	„ 14	Пуримъ Аманъ.
„ 7	„ 15	Шушанъ Пуримъ.
„ 22	Нисонъ 1	*Новолуніе.*
Апр. 5-6	„ 15—16	**Пейсахъ.** Пасха, (1-е дни).
„ 7-10	„ 17—20	Холъ Гамоедъ.
„ 11 12	„ 21—22	**Пейсахъ.** (Послѣдніе дни) Пасхи.
„ 20	„ 30	*Новолуніе. 1-й день.*
„ 21	Іоръ 1	„ *2-й день.*
Мая 8	„ 18	Лагъ Беоймеръ.
„ 20	Сивонъ 1	*Новолуніе.*
„ 25-26	„ 6—7	**Швуойсъ.** Пятидесятница.
Іюня 18	„ 30	*Новолуніе. 1-й день.*
„ 19	Тамузъ 1	„ *2-й день.*
Іюля 5	„ 17	Шиво Оссоръ Бетамузъ. *Постъ.* (Разрушеніе Іерусалима).
„ 18	Овъ 1	*Новолуніе.*
Іюля 26	Овъ 9	Тишо Беовъ. *Постъ.* Сожженіе Храма.
Авг. 16	„ 30	*Новолуніе. 1-й день.*
„ 17	Элулъ 1	„ *2-й день.*
Сент. 15	Тишри 1	**Рошъ Гашоно. Новый годъ 5677-й.**
„ 16	„ 2	2-й день **Новаго года.**
„ 18	„ 4	Гедалія. (*Постъ*). (Перенос. съ субботы 17/IX).
„ 24	„ 10	**Іомъ Кипуръ** (Очищеніе). *Строгій постъ.*
„ 29-30	„ 15—16	**Сунойсъ.** Первые дни Кущи.
Октяб. 1-4	„ 17—20	Холъ Гамоедъ.
„ 5	„ 21	Гошано Рабо.
„ 6	„ 22	**Шмини Ацересъ.**
„ 7	„ 23	**Симхасъ Тойро.** (Радость о Законѣ).
„ 14	„ 30	*Новолуніе. 1-й день.*
„ 15	Хешвонъ 1	„ *2-й день.*
Ноябр. 13	Кислевъ 1	*Новолуніе.*
Дек. 7-14	„ 25-2 Тевѣ.	Ханука. Обновл.
„ 12	„ 30	*Новолуніе. 1-й день.*
„ 13	Тевѣвейсъ 1	„ *2-й день.*
„ 22	„ 10	Ассоро Бетевѣвейсъ. Обложеніе Іерусалима. (*Постъ*).
„ 31	„ 19	5677 годъ отъ сотворенія міра, по еврейскому календарю.

Младшій Помощникъ Начальника Кубанской области и Наказнаго Атамана Кубанскаго казачьяго войска,

Генералъ-Маіоръ

Иванъ Григорьевичъ

Лебедевъ.

Отдѣлъ II.

СПРАВОЧНЫЙ.

Исчисленіе времени отъ нѣкоторыхъ важнѣйшихъ событій исторіи.

Отъ сотворенія міра	7424-й
Отъ Рождества Христова	1916 „
Отъ основанія Русскаго государства	1054 „
Отъ введенія христіанства въ Россіи	928 „
Отъ изданія первыхъ письменныхъ законовъ „Русская Правда“ (Ярославъ Мудрый)	888 „
Отъ основанія 1-го монастыря на Руси (Кіево-Печерской лавры)	854 „
Отъ 1-го нашествія татаръ (битва при р. Калкѣ)	592 „
Отъ 1-й на Руси переписи (татарской)	659 „
Отъ перенесенія митрополіи изъ г. Владимира въ г. Москву	691 „
Отъ Куликовской битвы или начала освобожденія отъ татарскаго ига	536 „
Отъ окончательнаго освобожденія отъ татарскаго ига	936 „
Отъ завоеванія Казанскаго царства	364 „
Отъ завоеванія Сибирскаго царства	334 „
Отъ 1-го указа о крѣпостномъ правѣ	319 „
Отъ смутнаго времени на Руси (1605—1613)	311 „
Отъ избранія на царство дома бояръ Романовыхъ (1613)	303 „
Отъ соборнаго (земскаго) уложенія законовъ	267 „
Отъ присоединенія Малороссіи	262 „
Отъ начала раскола въ исповѣданіи православія	262 „
Отъ преобразованія Петра Великаго (1689—1725)	227 „
Отъ уничтоженія Запорожской сѣчи	141 „
Отъ дарованія Прикубанскихъ земель Черноморцамъ	124 „
Отъ сліянія Черноморскаго и линейнаго войскъ въ Кубанское	55 „

Хронологическія свѣдѣнія о правителяхъ Русскаго государства.

Великіе князья.

		Вступл. на престолъ.	Кончина.
Новгород:	Рюрикъ	862 г.	879 г.
	Олегъ	879 „	912 „
Кіевскіе:	Олегъ	882 „	912 „
	Игорь	912 „	945 „
	Святославъ (род 930)	957 „	972 „
	Ярополкъ Святосл. (р. 952 г.)	972 „	980 „
	Владиміръ I Святосл. (р. 953)	980 „	1015 „ 15 іюля.
	Святополкъ I (р. 981 г.)	1015 „	1019 „
	Ярославъ Владим I (987 г.)	1019 „	1054 „ 19 ф.
	Святославъ II (р. 1027 г.)	1073 „ 22 мар.	1076 „ 27 д.
	Изяславъ III	1077 „ 5 іюля	1078 „ 3 окт.
	Всеволодъ I (р. 1030 г.)	1078 „	1093 „ 13 апр.
	Святополкъ II (р 1050 г)	1093 „ 24 апр.	1113 „ 16 апр.
	Владиміръ II (р. 1053 г.)	**1113 „ 20 апр.**	**1125 „ 19 мая.**

		Вступл. на престолъ.	Кончина.
Кіевскіе:	Мстиславъ II (род. 1076 г.)	1126 г. 20 мая	1132 г. 15 апр.
	Ярополкъ II (р. 1078 г.)	1132 г. 16 апр.	1139 г. 18 фев.
	Всеволодъ II (р. 1909 г.)	1139 г. 5 мар.	1146 г. 1 авг.
	Игорь II Олеговичъ (р. 1097 г.	1146 г.	1147 г. 5 іюн.
	Изяславъ (род. 1096 г.)	1146 г. 13 авг.	1153 г. 13 нояб.
	Изяславъ Мстиславовичъ	1151 г.	1153 г. 13 нояб.
	Юрій Долгорукій (р. 1080 г.)	1154 г. 25 авг.	1157 г. 15 мая
	Юрій II Владимировичъ	1155 г. 22 мар.	1157 г. 15 мая.
	Ростиславъ (р. 1100 г.)	1160 г. 12 апр.	1168 г. 21 мар.
Владимір-	Андрей Боголюбскій (р. 1109 г.)	1157 г.	1174 г. 29 іюня.
скіе:	Михаилъ II (р. 1134 г.)	1174 г.	1176 г. 20 іюня.
	Всеволодъ III (р. 1154 г.)	1176 г. 21 іюля	1212 г. 15 апр.
	Георгій II (р. 1187 г.)	1212 г.	1238 г. 4 мар.
	Константинъ Всев. (р. 1185 г.)	1216 г.	1219 г. 2 фев.
	Георгій Всеволодовичъ	1219 г.	1238 г. 4 мар.
	Ярославъ II (р. 1191 г.)	1238 г.	1246 г. 30 сен.
	Святославъ III (р. 1196 г.)	1246 г.	1253 г. 3 фев.
	Андрей Яросл. (р. 1222 г.)	1249 г.	1264 г
	Александръ Ярославовичъ Невскій (р. 1220 г.)	1252 г.	1263 г. 14 нояб.
	Ярославъ III (р. 1239 г.)	1263 г.	1272 г. въ янв.
Костром.:	Василій Яросл. р. 1241 г.)	1272 г.	1276 г.
Владимір-	Дмитрій Александровичъ		
скіе:	(род. 1253 г.)	1276 г.	1294 г.
	Андрей Александ. (р. 1255 г.)	1282 г.	1304 г. 27 іюля.
	Дмитрій Александров. II	1283 г.	1294 г.
	Андрей Александровичъ	1293 г. 27 іюля	1304 г. 27 іюля.
Тверской:	Михаилъ Ярослав. (р. 1272 г.)	1304 г.	1319 г. 22 нояб.
Владимір.	Юрій Даниловичъ (р. 1280 г.)	1319 г.	1325 г. 21 нояб.
Тверскіе:	Дмитрій Михайл. (р. 1291 г.)	1322 г.	1326 г. 15 сен.
	Александръ Михайловичъ (род. 1301 г. 7 октяб.)	1326 г.	1336 г. 29 окт.
Московск.:	Іоаннъ Даниловичъ Калита	1328 г. 31 мар.	1340 г. 31 мар.
	Семенъ Иванов. (р. 1317 г.)	1340 г.	1353 г. 27 апр.
	Иванъ Иванов. (р. 1326 г.)	1353 г.	1359 г. въ нояб.
Владимір:	Дмитрій Константиновъ	1359 г.	1363 г. 5 іюля.
Московск:	Дмитрій Иванов Донской	1363 г. 18 мая	1389 г. 18 мая.
	Василій Дмитр. (р. 1371 г.)	1389 г. 27 фев.	1425 г. 27 фев.
	Василій Васильев. Темный	1425 г.	1462 г. 17 мар.
	Юрій Дмитріев. (р. 1374 г.)	1433 г.	1434 г. 6 іюня
	Василій Васильевичъ	1446 г.	1462 г. 17 мар.
	Дмитрій Юрьевичъ Шемяка	1444 г.	1453 г. 17 іюля.
	Василій Васильевичъ	1447 г.	1462 г. 17 мар.
	Іоаннъ III Васильевичъ	1462 г. 27 окт.	1505 г. 27 окт.

Цари Московскіе.

Василій Іоанновичъ (р. 1479 г. 25 мар.)	1505 г. 27 окт.	1533 г. 4 дек.
Іоаннъ IV Вас. Грозн. (р. 1530 г. 25 авг.)	1533 г. 6 дек.	1584 г. 18 мар.
Ѳедоръ Іоаннов. (р. 1557 г. 11 мая)	1584 г. 18 мар.	1598 г. 7 янв.
Борисъ Годуновъ (р. 1552 г.)	1598 г. въ фев.	1605 г. 15 апр.
Ѳедоръ Борисовичъ (р. 1588 г.)	1605 г. 15 апр.	1605 г. 10 іюня
Василій Шуйскій (р. 1552 г.)	1606 г. 20 мая	1612 г. 2 сен.
Михаилъ Ѳ. Романовъ (р. 1596 г. 13 іюля)	1613 г. 21 фев.	1645 г. 13 іюля

	Вступл. на престолъ.	Кончина
Алексѣй Михайловичъ (р. 1629 г. 9 мар.)	1645 г. 13 іюля	1676 г. 29 янв.
Ѳедоръ Алексѣев. (р. 1651 г. 27 мая)	1676 г.	1682 г. 27 апр.
Петръ I Алексѣев. (р. 1672 г. 30 мая)	1682 г. 27 апр.	1725 г. 28 янв.

Императоры Всероссійскіе.

	Вступл. на престолъ.	Кончина.
Петръ I Алексѣев. (р. 1672 г. 30 мая) съ	1721 г. 22 окт.	1725 г. 28 янв.
Екатерина I Алекс. (р. 1684 г. 5 апр.)	1725 г. 28 янв.	1727 г. 7 мая.
Петръ II Алексѣев. (р. 1715 г. 14 окт.)	1727 г. 7 мая	1730 г. 19 янв.
Анна Іоанновна (р. 1694 г. 28 янв.)	1730 г. 17 окт.	1840 г. 17 окт.
Іоаннъ Антоновичъ (р. 1740 г. 20 авг.)	1740 г. 17 окт.	1741 г. 3 іюл.
Елизавета Петровна (р. 1709 г.) 18 дек.)	1741 г. 25 нояб.	1761 г. 25 дек.
Петръ III Ѳеодоровъ. (р. 1728 г.) 10 фев.)	1761 г. 21 дек.	1762 г. 6 іюл.
Екатерина II Алекс. (р. 1729 г. 21 апр.)	1762 г. 29 іюня	1796 г. 6 нбр.
Павелъ I Петровичъ (р. 1754 г. 20 сент.)	1796 г. 7 нбр.	1801 г. 12 мар.
Александръ I Павлов. (р. 1777 г. 12 дек.)	1801 г. 12 мар.	1825 г. 19 нбр.
Николай I Павлов. (р. 1796 г. 25 іюня)	1825 г. 14 дек.	1855 г. 18 фев.
Александръ II Никол. (р. 1818 г. 17 апр.)	1855 г. 19 фев.	1881 г. 1 мар.
Александръ III Александ. (р. 1845 г. 26 ф.)	1881 г. 2 мар.	1894 г. 20 окт.
Николай II Александр. (р. 1868 г. 6 мая)	1894 г. 21 окт.	

Алфавитный списокъ святыхъ, упомянутыхъ въ мѣсяцесловѣ.

Съ показаніемъ времени поминовенія и ихъ значенія именъ.

СОКРАЩЕНІЯ: **Ав.**—Августъ, **Ар.**—Апрѣль, **Арб.**—Арабское слово, **Герм.**—древне Германское, **Гото.**—готѳское, (всѣ имена не переведены). **Д.**—Декабрь, **Е.**—Еврейское, **Егип.**—Египетское, **Инд.**—Индѣйское, **Ін.**—Іюнь, **Іл.**—Іюль **Лит.**—Литовское, **М.**—Май, **Мр.**—Мартъ, **Н.**—Ноябрь, **О.**—Октябрь, **Перс.**—персидское, **Р.**—римское, **Рус.**—русское, **С.**—Сентябрь, **Саб.**—сабинское, **Сл.**—славянское, **Сир.**—сирійское, **Ф.**—Февраль, **Халд.**—халдейское, **Я.**—Январь Въ скобкахъ (Рус.) (Болг.) (Груз.)—святые мѣстночтимыя въ Россіи, Болгаріи, Грузіи и др. имена, значеніе и происхожденіе которыхъ неразгаданы.

Имена, не означенныя въ концѣ буквами —греческія.

Имена мужскія:

Ааронъ,—въ нед. св. отецъ и праотецъ.
Або, Я. 8 (груз.).
Аввакиръ,—въ субб. сырную.
Аввакумъ.—Іл. 6 Д. 2. и въ нед. прав., любовь Божія. Е.
Авда, Мр. 31 (слуга халд.).
Авделай, Ар. 10, (отрицающій Р.).
Авдифаксъ, Іл. 6 Перс.
Авдіесъ, Ар. 9, слуга Іисуса Е.
Авдій, С. 5. Н. 19, слуга Господа Е.
Авдовъ, Іл. 30, рабъ Судіи Е.
Авель—въ нед. праотецъ.
Аввениръ. Н. 10. Инд.
Аверкій, О. 22 удерживающій, отвращающій Р.
Авивъ, Я. 29, Мр. 26, 28, М. 7, Ав. 2, С. 6, Н. 15, 29, колосъ незрѣлый. Е.
Авидъ (Авдій) С. 5, работникъ. Е.
Авимъ, Ав. 1, колосъ зеленый. Е.
Авксентій, Ф. 14. Ар. 18, Ін. 12, Д. 13, возрастающій.

Агавва, Н. 22. *
Агавъ, Я. 4, Ар. 3, саранча Е.
Агапитъ, Ф. 18, Ар. 14, М. 21, Ін. 1. Ав 10, возлюбленный.
Агапій, Я. 24, Мр. 1, 15, Ав. 19, 21, С. 20, Н. 3 любимый.
Агаѳангеллъ, Я. 23, добрый вѣстн.
Агаѳодоръ, Мр. 7, О. 13, благій даръ.
Агаѳоникъ, Ав. 22, благопобѣдный.
Агаѳонъ, Ф. 20. Мр. 2, добро.
Агаѳоподъ, Ар. 5, доброногій.
Агаѳопусъ, Д. 23, хорошая нога.
Аггей, Г. 26, торжественный, праздничный. Е.
Аглай, Мр. 9, свѣтелъ, радостенъ.
Агвъ, Мр. 26, непороченъ, чистъ Е.
Адамъ, Я. 14, красный мужъ. Е.
Адріанъ, Ф. 3, Мр. 5, Ар. 17, М. 5, Ав. 26, силенъ, зрѣлъ.
Аетій, Мр. 6, 9 орлиный.
Аза, Н 19, чернота, мощь. Е.
Азаданъ, Ар. 10. слухъ увядшій.
Азарія, Ф. 3, Д. 17. Божья помощь. Е.
Азатъ, Ар. 14, 17, Н. 20, свобода.
Аѳоалъ, С. 1. Н. 3, Д. 11. бѣлый.
Акакій, Мр. 9, Ар. 17, М 7, 19 Іл. 7. 28, С. 15, Н. 29 незлоба.
Акепсимъ, Н. 3, насмѣшникъ.
Акепсій, Д. 11, непреклонный.
Акила Я. 4, 21. Іл. 14, орелъ. Р.
Акиндинъ, Ар. 18, Ав. 22, Н. 2, безопасный.
Акутіонъ. Ар. 21, острякъ. Р.
Адвіанъ, М. 4, бѣловатый. Р.
Авктъ Н. 7. умноженный. Р.
Авраамъ, Аврамій. Ф. 4, 14, С. 24. О. 9, отецъ многихъ племенъ. Е.
Аврамъ, Аврамій. Ф. 4, Мр. 6. Ар. 1. Іл. 10 Ав. 21, О. 29, великотецъ. Е.
Автономъ, С. 12, самоправъ.
Авудимъ, Іл 15.
Авундій, Іл. 30, Ав. 13, обильный. Р.
Александръ, Ф. 23, Мр. 6, 13, 15, 16, Ар. 10, 20, М 13, Ін. 9, 10, іл. 3. 9, 10, Ав. 1, 11, 12, 30, С. 28. О. 22, Н. 9, 23, Д. 12, помощь мужественная.
Алексій Ф. 12. Мр. 17, М. 20. Ав. 9, О. 5, Н. 23, помощникъ.
Алимъ. (Ахимъ). Ав. 1. Е.
Алипій, Ав. 17, Н 26, безпечальный.
Алоній,—въ субб. сырную.
Алеѳій (Алоій) М. 10, 26. С. 28, Н. 18. перемѣна. Е.
Амвросій, Д. 7, божественный.
Аммонъ (Аммунъ). С. 1, О. 4, и въ субб. сырную; песчаный. Егип.
Амонитъ, Н. 7. *
Амосъ, Ін. 15, крѣпокъ. Е.
Амплій, Я. 4, О. 31. широкъ. Р.
Амфилохій. М 23. О. 12. Н. 23, въ засадѣ сидящій.
Амфіанъ, Ар. 2, окружный.
Ананія, Я. 4, 26, Ар. 17, Ін. 17, О. 1 Д. 1, 17, благодать Господня. Е.
Анастасій, Я 8. 21, 22, 24. Ар. 20, Ав 29, О. 25, Д. 5. воскресшій.
Анатолій, Ар. 23, Іл. 3, Н. 20, восточный.
Ангеларъ, Іл 27, ангельск. (Серб).
Ангій Мр. 9, Праздничный Е.
Андрей, М. 18, Ін. 12, 29 30, Іл. 4 Ав. 19, С. 21, 23, О. 2, 10, 17, 27, Н. 30, Д. 2, мужественъ, храбръ.
Андроникъ, Я. 4, М. 17, Ін 13, Іл. 30, О. 8 12, побѣда мужей.
Анектъ, Мр. 10, поднимающій.
Анемподистъ, Н. 2, безпрепона.
Аникита, Ав. 12. Н. 7, непобѣдимый.
Анинъ, Мр. 13, 18· *.
Антипа, Ар. 11, противъ всѣхъ (упорный).
Антипатръ. Ар. 29, вмѣсто отца.
Антіохъ, Ф. 23, Іл. 16, противящійся.
Антонинъ, Ф. 23. Ар. 19, Ав. 1, 4. С. 23, О. 22, Н. 7, 13, антоніевъ.
Антоній, Я. 8 17, 19, Ф. 10, 12 Мр. 1, Ар. 14, 18, М. 7, Ін. 23, Іл. 10, Ав. 3, 9. О. 17, Н. 9, Д. 7. превосходящій.
Анувій, Ін. 5, Анубисъ, имя Егип. бога.
Аноимъ, (Аноимій), С. 3. О. 17, цвѣтъ.
Апонръ, Ав. 5, цвѣтущій.
Апеллій (Апеллъ), Я. 4, С. 10, О. 31. непризнанный. Р.
Аполлинарій. Іл. 23, Аполлону посвященный.
Аполлоній, М. 31, Іл. 10, Д. 14, аполлоновъ.

Аполлонъ Ін. 5, губящій.
Аполлосъ (Аполлъ), Я. 4. Мр. 30, Ар. 21, Д. 8, губитель.
Апроніанъ, Ін. 7, ровный. безъ горъ.
Ардаліонъ Ар. 14, замаранный.
Арефа, О. 24, орелъ, Арб.
Аристархъ. Я. 4, Ар. 14 Сн. 27, высшій начальникъ.
Аристіонъ, С. 3, наилучшій.
Аристовулъ, Я. 4, Мр. 16, О. 31, лучшій совѣтникъ.
Аристоклій. Ін. 20, лучшая слава.
Арисъ. Д. 19, Марсъ, богъ войны.
Аріанъ, Д 14, львиный. Е.
Арій, Ін. 0, левъ. Е.
Аркадій, Я. 26, Мр. 6, Д. 13, достаточный.
Арпила, Мр. 26, Гото
Арсеній, Я. 19, Мр. 2, М. 8, Ін. 12, Іл. 12, Ав. 24, О. 28, Д. 13, мужественный.
Артема (Артемій), Я. 4, Мр. 24, Ар. 29, Ін. 23, О. 20, 30, цѣлъ, здравъ.
Артемонъ, Мр. 24, Ар. 13, верхній парусъ.
Архилій Ар. 6, начальникъ солнца.
Архиппъ, Я. 4, Ф. 19, С. 6, Н. 22, завѣдующій конями.
Арчилъ Ін. 21. (Груз.).
Асинкратъ Я. 4, Ат. 8, несравненный.
Асиръ,—въ нед. праотецъ.
Аскалонъ, Мр. 20, небрегущій.
Асклипіодитъ, Іл. 3. даръ Эскулапа (бога врачеванія)
Астерій, Іл. 6, Ав. 7, О. 29, звѣздный.
Астій, Ін. 4, городской, учтивый.
Астіонъ, Іл. 7. привѣтливый.
Аттикъ, Н. 3. сосѣдній сосѣдъ,
Аттій, Ав. 1, устремляющійся.
Африканъ, Мр. 13, Ар. 10, О. 28, африканскій. Р.
Аѳоній, Н. 2, щедрый.
Ахазъ, Ар. 1, владѣтель. Е.
Аханкъ, Я. 4, неѣальный. Е.
Ахилій М. 15. скорбь войску приносящій.
Ахія, Н. 12, братъ Господенъ. Е.
Аѳанасій, Я. 4, 18, Ф. 22. Мр. 9, М. 2, Ін. 20, Іл. 5, 20, Ав. 22. С. 4 О. 24, 26, Н. 7, Д. 2, безсмертный.

Афиногенъ, Іл 16, потомокъ Аѳины.
Аѳинодоръ, Д. 7, даръ Аѳины,

Бидзинъ, Сн. 18. (Груз.).
Боголѣпъ, Ав. 22. (Рус.).
Борисъ, М. 2, Іл. 24, (Рус).
Боянъ. Мр. 28. (Болг.).

Вавила, Я. 24, С. 4, мятежникъ. Е.
Вадимъ, Ар. 9. Инд·
Валхъ, М. 6. О. 7, неистовый.
Валентинъ, Ар. 24, Іл. 6, 30, могучъ. Р.
Валентъ, Ф. 16, Мр. 9, сильный. Р.
Валеріанъ, Я. 21, Ін. 1, Сн. 13, Н. 22, мужественъ, Р.
Вартирій, Мр. 9, Н. 7, бодрый.
Вантосъ Ф. 10, погруженный.
Варадатъ, Ф. 22. *.
Варакъ,—нед. праот.
Варахій. Н. 7. благословенный Богомъ. Е.
Варасихій, Мр. 28. *
Варваръ. М 6, грубый, иноземн. Р.
Варипсавъ. С. 10, недотрога.
Варлаамъ. Ін. 19. Н. 6, и въ 1-ую Птн. Петрова поста. Сынъ народа Халд.
Варнава, Я. 4, Ін. 11, сынъ утѣхи. Е.
Варсава, Я. 4. Е.
Варсисъ, Ав. 25 *
Варсанофій, Ф. 29. Мр. 3, О. 4.
Варулъ. Н. 18, рабъ Божій. Сир.
Варухъ. С. 28. благословдн. Е.
Вареоломей. Ін. 11, 30, Ав. 25, сынъ радости. Е.
Василидъ Я. 20, Ар. 1, Д. 23, царицынъ.
Василискъ, Мр. 3, М. 25, царекъ.
Василій Я. 1, 30, Ф. 10, 28, Мр 4, 7, 22, 26, Ар. 12. 26, 29, 30, Ін. 17, Іл. 1, 3, 6, 15, Ав. 2, 11, Н. 28, царь.
Василько, Мр. 4. рус. уменьшительное отъ Василій.
Васой. Мр. 6 *
Вассіанъ, Ін. 4. 10, 12, С. 12, О. 10.
Вассъ, Я. 20. *
Ватъ, Мр. 1, терновикъ.
Вахтисій, М. 18. Пер.
Ваѳусій Мр. 28, Гото.
Вендиміанъ, Ф. 1, виноградарь. Р.

Венедиктъ, Мр. 14, благословенъ. Р.
Венедимъ, Мр 8. Р.
Веніаминъ, Я. 14. Мр. 3 1, О. 13, сынъ десницы. Е.
Веркъ Мр. 26. Готе.
Вивіанъ. Мр. 9, живчикъ.
Викентій, Н. 11, преодолѣвающ. Р.
Викторинъ, Я. 31. Мр. 10, Д. 18, побѣдительный. Р.
Викторъ, Я. 31, Мр. 10. Ар. 18, С. 16, Н. 11, побѣдитель. Р.
Вилъ, О. 28, ветхій.
Вириладъ, Іл. 10. *
Виссаріонъ, Ін. 6, лѣсистый.
Виталій, Ар 22, 28, жизненный. Р.
Витъ Ін. 15, живущій. Р
Виѳоній, Ар. 3, въ глубину брошенный.
Віаноръ, Іл 10. насилователь.
Владиміръ, Мр. 22, Іл. 15, О. 4. (Рус.).
Владиславъ. С. 24. (Сербск.).
Власій, Ф. 3, 11, простой грубый.
Вонифатій. Д. 19, добродѣй. Р.
Всеволодъ Ф. 11, Ар. 22, Н. 27, (Рус.).
Вуколъ, Ф 6, пастырь.
Вячеславъ, Мр. 4, С. 28. (Чеш.).

Гаведдай С. 29. Пер.
Гавиній, Ар. 11. Р
Гавріилъ, Я. 15, 22. Ф. 10. 11, Мр. 26, Ар. 22, Іл. 12, 13, Н, 27, крѣпость Божія. Е.
Гадъ, въ нед. праотецъ.
Гаій, Я. 4, Мр. 9 Ін. 23. Ав. 11, О 4, 21, Н. 5, земной
Галактіонъ, Ін. 22, С. 24, Н. 5, молоч
Галикъ. Ар 3. свѣтелъ домъ.
Гамаліилъ, Ав 2, нагр. Божія. Е.
Гедеонъ —въ нед праотецъ.
Геласій, Д. 23, смѣющійся.
Гелій,—см. Елій.
Гемелль, Д. 10, близнецъ Р.
Геннадій Я. 23 Ав 31, Д. 4, благородный.
Георгій (Егоръ Юрій), Я 8, 22, Ф. 4 11, 21, Ар 4, 7, 19 23, Мр. 13 16 26 Ін 14 27, Ав. 18 24, Н. 3, 10, 26, земледѣлецъ
Герасимъ, Я 29, Мр. 4, М. 1, почтенный
Гервасій, О. 14, копьеносецъ Герм.
Германъ, ф. 10, М. 12, Ін. 28, Іл. 7, 30, С. 11, Н. 6, 13, единоутробный. Р.
Гермогенъ—см. Ермогенъ.
Гермократъ—см. Ермократъ.
Гермонтій, Ар. 1, престарѣлый.
Гигантій, Н. 7, огромный
Гиларій—см. Иларій.
Гликерій, Д 28 сладкій.
Глѣбъ, М. 2, Ін. 20 Іл. 24, С. 5. (Рус.).
Гобронъ, Н. 17. (Груз.).
Гораздъ, Іл. 27. (Серб).
Георгій, Ін 5 быстрый.
Горгоній, Мр. 9, С. 3 Д 28, скорый.
Гордіанъ, С. 13, изъ города Гордія.
Гордій, Я. 3, гордіецъ.
Григорій. Я. 5 8 10 25, 30, Мр. 4, 12, Ар 20. Ін 15, Ав. 8, С 30, О. 5, Н. 5, 14. 17, 20, 23, 28, Д. 19. бодрствующій.
Гурій, Ав. 1, О. 4, Н. 15, Д. 5, львенокъ. Е.

Давидъ, Я. 26 Мр. 5, Ар. 12, М. 7, 18, Ін. 25. 26, Іл. 24, С. 5 6, 19, 24, О. 2, четв. по Вознесеніи и въ нед. по Р. Хр. возлюбленный. Е.
Давиктъ (Адавктъ), О. 4 пріумноженный. Р.
Дада, Ар. 28, С. 29 Свѣтильникъ.
Далматъ, Ав. 3, изъ гор. Далмія.
Даміанъ, Ф. 23. Іл. 1, О. 5, 17, Н. 1, укрощенный.
Данактъ Я. 16, царь-богъ.
Даніилъ, Ф. 16, Мр. 4 Ар. 7. Іл. 10, Ав. 30, Д 11, 17, Божій судъ. Е.
Данъ—въ нед. праотецъ.
Дасій, О. 21, Н 1, 20 косматый.
Дидимъ, М. 17, С. 11 близнецъ.
Димитріанъ, Ін. 20, С. 11, принад. богинѣ земли.
Димитрій, Ф 11, М. 15, Ін. 3, Ав. 9, С. 11, 21 О. 26, 28, Н. 15, принадл. Деметрѣ (богинѣ землед.).
Дисанъ, Ар. 9. Перс. елан-
Дисидерій, Ар. 21, С. 19, ж ный Р.
Дій, Ар. 3, Іл 19 божественный.
Діодоръ, Я. 31 Ф. 3, Мр 10, Ар. 29, С. 11, Н 20, Божій даръ.
Діодотъ, Н. 7, дарован. Богомъ.

Діомидъ, Іл. 3, Ав. 16, совѣтъ Божій.
Діонисій. Мр. 10. 15, Ар. 21, М. 6. 12, 18, Ін. 3. 26, Ав. 4, 18. О. 3, 5, 22, боговдохновенный.
Діоскоръ, Ар. 21, сынъ Зевса.
Довмонтъ. М 20, остріе меча Лит.
Додо. среда по Вознесеніи. (Груз.).
Дометіанъ, Я. 10, Мр. 9, дометіевъ. Р.
Дометій Мр. 8, Ав. 7, укротитель. Р.
Домнинъ О. 1, господскій Р.
Домнъ, Я. 14, Мр. 9, господинъ. Р.
Донатъ. Ар. 30, С. 4, подаренный. Р.
Доримедонтъ, С. 9, на копьяхъ носимый (царь).
Дороѳей, Ін. 5 С. 3, 16, Н. 7, Д. 28. Божій даръ.
Досиѳей, Ф. 19, О. 8, даръ Божій.
Дракутинъ. О. 30. (Серб.).
Дукитій, Н. 7, легковѣрный.
Дула, Ін. 15, рабъ.

Евагрій, М. 9, счастливый на охотѣ.
Евангелъ. Іл. 7, благовѣстникъ.
Евараестъ, Д. 13, 26 благолѣпъ.
Еввентій, (Іувентинъ), О. 9.
Еввулъ, Ф. 3, разсудительный.
Евгеній, Я. 21, Ф. 12, 19, Мр. 7, Н. 7, Д. 13, благородный.
Евграфъ, Д. 10, хорошо написанный, нарисованный.
Евдокимъ Іл. 31, искусникъ.
Евдоксій С. 6, Н. 3, доброславъ.
Евелпистъ, Ін 1, благонадежный.
Евиласій, Ф. 6, привѣтливый.
Евкарпій Мр. 18, добрый плодъ.
Евклей. Ав. 1, доброзванъ.
Евлампій, Мр. 5, Іл. 3, О. 10, благовѣстъ.
Евлогій. Фв. 13, Мр. 5, Ав. 25, добрословъ.
Евменій, С. 18, радушный.
Евникіанъ Д. 23, благопобѣдный.
Евноикъ, Мр. 9, благосклонный.
Еводъ, Я. 4, С. 1, 7, Д. 22, добрый путь.
Евплъ, Ав. 11, хорошій пловецъ.
Евпоръ, Д. 23, богатый.
Евпсихій, Ар. 9, С. 7, добродушный.
Евсевій, Я. 14, 20, Ф. 15, Ар. 24. 28, Ін. 22, С. 21, О. 4, благочестивъ.
Евсевонъ, Ав 1, благоговѣющій.
Евсигній, Ав. 5, добрый родичъ.
Евстаѳій, Я. 4, Ф. 21, Мая 29, Ар. 14, Іл. 28, 29, С. 20, Н. 20, твердый.
Евстохій, Ін. 23, Н. 15, благонамѣренный
Евстратій. Я. 9, Мр. 28, Д. 13, хорошій воинъ.
Евсихимонъ, Мр. 14, благовидный.
Евтихіанъ. Ав. 17. Д. 22, счастлив.
Евтихій, Я 20, Мр. 9, Ар. 6, 21, М. 28, Ав. 23, 24, Н. 7, удачный.
Евтропій, Мр. 3, Ін. 16, О. 17, благонравный.
Евфрасій, Ар. 28 краснорѣчивый.
Евфросимъ. Мр. 20, М. 15, С. 11, благоразумный.
Евфимій, Я. 20 Мр. 11, Ар. 1, М. 13 Іл. 4, С 3, 15, О. 26, 28 благодушный.
Едесій, Ар 2, радость. Сир.
Езекія—въ нед. праотецъ.
Екдитъ, Мр. 9, раздѣвшійся.
Екзакустодіанъ, (Константинъ). Ав, 4, О. 22. полковой судья, ауди-торъ. Р.
Елеазаръ, Ін. 4, Ав. 1, Божья помощь. Е.
Елевсиппъ, Я. 16, всадникъ.
Елевѳерій Ав. 4, 8, О. 3, Д. 15. свободный.
Елезвой О. 24.*
Елизбаръ, С. 18. (Груз.).
Елима. Іл. 30, молчаніе. Е.
Елисей, Ін. 14. Богъ спасъ. Е.
Елладій, Я. 8, М. 2, 8, греческій.
Еллій, Іл. 14, солнце.
Елпидифоръ, Ар. 3, Н. 2, приносящій надежду.
Елпидій, Мр. 7. Н. 15, надежный.
Емиліанъ, Я. 8, Мр. 7, Іл. 18, Ав. 8, 18, ласковый (отъ Емилій).
Еносъ,—въ нед. праотецъ.
Енохъ,—въ нед. праотецъ.
Епафродитъ, Я. 4, Мр. 30, Д. 8, благолѣпный.
Епафрасъ, Я. 4, пріятный.
Епенетъ, Я. 4, Іл. 30. похвальный,
Епиктетъ, Іл. 7, пріобрѣтенный.
Епимахъ, Мр. 11, О. 31, сражающ.
Епифаній, М. 12, Н. 7, объявленн.

Епполоній С 4.
Еразмъ Ф. 24, М. 4, 10, возлюбленный.
Ерастъ, Я 4. Н. 10, любимый.
Ермилъ. Я. 13, изъ лѣса Ермія. (Гермеса)
Ерминенгельдъ, Н, 1. Герм.
Ермиппъ. Іл. 29 Ав. 18, конь Гермеса (греч. бога).
Ермій (Еремей) Я. 4, Ар. 8. М. 31, Іл. 6, Н. 4. Гермесъ (Меркурій).
Ермогенъ, С. 1, Д. 10, потомокъ Гермеса (греч. бога).
Ермократъ Іл. 26 сила Гермеса.
Ермолай, Іл. 26, вѣстникъ народа.
Ермъ. Я, 4 Мр 8, Ар. 8, М. 31, Ав. 18 Н. 5, опора.
Ерось, Ін. 24, любовь, похоть.
Есперъ. М. 2, вечеръ.
Ефивъ, Іл. 30, юноша
Ефремъ. Я. 28 Мр. 7. М. 16. Ін. 8, 15, плодовитый, растущій.
Еверій Мр. 7, воздушный.

Завулонъ.—въ нед. праотецъ.
Закхей, Н 18, правдивый. Сир.
Захарія Ф. 8, Мр 24 С. 5, Д. 5, память о Богѣ. Е.
Зевинъ. Ф. 23.*
Зина Я. 4, Ін. 22, С. 27, божественъ.
Зиновій, О. 30, божьяго житія.
Зинонъ, Я. 30, Мр. 3, Ар. 10. 12, 18. 28, М. 7, Ін. 22, С. 3, 6, 17, Д. 28, божественъ.
Зоидъ, Мр 3. любящій животныхъ.
Зоровавель —въ нед праотецъ.
Зосимая, Я. 4, Мр 30 Ар. 4, 17, Ін. 4 8, 19, С. 19, 28, М. 7 жизненный.
Зотикъ Ар 18, Ав. 22, С. 13, О. 21, Д. 23, 30, полный жизни.

Игаераксъ, Мр. 26, крѣпко огороженный.
Игнатій Я 29, М. 19, 28, С. 27 О. 23, Д 20, 28 неизвѣстный невѣдомый. Р.
Игорь, Ін 5. (Рус.).
Иларій, Іл. 12 веселый.
Иларіонъ, Мр 8, Ін. 6, Ар. 18. О. 21, Н. 7, 19, радостный.
Иліанъ. Илій, Мр 9. солнечный.
Иліодоръ. С. 28, Н. 19, солнцевъ даръ.
Илія Я. 8, 14, Ф. 16, Іл. 20, С. 13. 17, Д. 19, Божья сила, крѣпость. Е.
Иллирикъ. Ар. 3 изъ Иллиріи.
Индисъ. С. 3 О. 28, индіецъ.
Инна, Я. 20, Ін. 20, бурный потокъ.
Иннокентій Мр. 19, Іл. 6, Н. 26, непорочный.
Ипатій Я. 14, Мр. 31, Ін. 3, 18, С. 21, Н. 20, превосходительный.
Иперихій, Я. 29, Ін 5, превыспренній.
Ипполитъ, Я. 30, Ав. 13, распрягающій коней
Ираклавонъ (Ираклемонъ), Ін. 12, Д. 2, героя оплакивающій.
Ираклій. Мр. 9, М. 18, О. 22, славный герой.
Иринархъ, Я. 13, Іл. 17, Н. 28, начальникъ мира.
Ириней Мр. 26, Ав. 13, 23, мирный.
Иринѣй, Ін. 5, плачущій.
Иродіонъ, Я. 4. Ар. 0, С. 28, пѣснь Владыкѣ.
Исакій или Исаакъ, Я. 14, Ф. 14, Мр. 22, Ар. 12, 21. М. 4, 18, 30, Ін. 17, Ав. 3, С. 16, 21. Н. 20, смѣхъ. Е.
Исавръ, Ін. 6, вѣтерокъ.
Исаія. Я. 14, Ф 16. М. 9, 15, спасеніе Господне Е.
Исидоръ, Ф. 4 М. 7, 14, Іл. 6, даръ Изиды (египет. богини).
Исихій. ф 19 Мр. 5, 9, М. 10. Ін. 7, О 3, Н. 7, спокойный.
Иской, Мр 26 Готс.
Исмаилъ. Ін. 17 устроитъ Богъ. Е.
Исе Д. 2 (Груз.)
Истукарій, Н. 3, составл. главу.

Іадоръ, Ф. 4, даръ фіалки.
Іакинѳъ, Іл. 3, 18, Д. 24, Яхонтъ.
Іакисхолъ, Ар. 28. препятствующ.
Іаковъ, Я. 4 13 39, Мр. 4. 21, 24, Ар 10, 11, 30, Ін 24. 30, Ав. 9, 30. О. 9, 21, 23, Н. 1, 26, 27 и въ нед. по Р. Хр., препона. Е.

Іамвлихъ, Ав. 4, О. 22, любитель стиховъ.
Іаникитъ, Іл. 10, фіалокъ истреб.
Іаннуарій, Ар. 21, 28. привратникъ. Р.
Іасонъ, Я. 4. Мр. 19, Ар. 28, врачъ. Е.
Іафетъ.—въ нед. праотецъ.
Іезекіиль, Іл. 21, Богомъ укрѣп. Е.
Іераксъ, Ін. 1, О. 28, соколъ Р.
Іеремія, Я. 14, Ф. 16, Ар. 6, М. 1, О. 5. Богомъ возвышен. Е.
Іеронимъ, Ін. 15, со священнымъ именемъ.
Іеронъ Н. 7, священный.
Іероѳей, О. 4, освященъ Богомъ.
Іисусъ, С. 1, Божья помощь. Е.
Іоадъ Мр. 30, братъ. Е.
Іоакимъ, Ф. 10, С. 9, утвержденіе Господне. Е.
Іоанникій, Ар. 26, Ав. 30, Сн. 3, Н. 4, Божья побѣда. Е.
Іоаннъ, Я. 4, 7, 15, 22, 24, 26, 27, 30, 31, Ф. 23, 24, 29. Мр. 9. 20, 27, 29, 30, Ар. 12, 14, 18, 19, М. 7, 8, 19, 22, 24, 25. 26, 29, Ін. 2, 12, 13, 19, 24, 26, 28, 30, Іл. 12, 18, 21. 30, Ав. 4, 9, 18, 29, 30. С. 2, 7, 14, 23, 26, О. 3, 12, 15. 19, 22, 28, Н. 1, 9. 12, 13, 20, 28, Д. 2, 3, 4, 7, 10, 29, Божья благодать. Е.
Іоасафъ, Мр. 4, С. 10, Н. 19, Господь—судья. Е.
Іовъ, М. 6, О. 28, преслѣдуемый Е.
Іоилъ, О. 19. Господь Богъ. Е.
Іона, Я. 29, Мр. 28, 29, 31, М. 27, Ін. 6. 12, 15, С. 22. О. 5. Н. 5, голубь. Е.
Іосифъ, Я 4, 14. 26, Ар. 4, М. 7, Ін. 23, С. 9 15, 16, Н. 3, 20. и въ нед. по Р. Хр. преумножитъ Е.
Іосій Я. 4, спасн. Е.
Іувеналій, Іл. 2, кн шескій. Р.
Іувентинъ, С. 5, юношествующій. Р.
Іуда, Ін. 18. 30, славный. Е.
Іуліанъ, Я. 8, 29, Ф. 6, 16, Мр. 16, Ін. 3, 21 іл. 13, 28, Ав. 9, С. 4, 12, 13, О. 7, 18, іуліевъ. Р.
Іулій, Ін. 21. пушокъ, снопъ. Р.
Іустиніанъ, Н. 14, Іустиновъ. Р.
Іустинъ. Ін. 1, Іустовъ. Р.
Іустъ, Я. 4, Іл. 14, О. 30, праведн. Р.

Каллимахъ, М. 9, Н. 7, хорошо сражающійся
Каллиникъ, М 24, Іл. 29. А. 23, Н. 7, Д 14. добропобѣдный.
Каллистратъ. С. 27, добрый воинъ.
Каллистъ, Мр. 6, прекраснѣйшій.
Калліопій, Ар. 7, съ хорошимъ взглядомъ.
Калуеъ Н. 19. Егип.
Кандидъ или Кандидій. Я. 21. Мр. 9, бѣлъ (чистосердеченъ).
Кантидіанъ (Кантидій), Ав. 5. Р.
Каникъ, Іл. 6.
Капитонъ, Мр. 7, Ав. 12, упрямый.
Каріонъ. Д. 5, изъ Каріи.
Карпъ. Я. 4, М. 26, О. 18, плодъ.
Картерій. Я. 8, терпѣливый.
Кассіанъ, Ф. 29, М. 21, Ін. 15, О. 2, порожній. Р.
Касторъ и Касторій, С. 18, Д. 18, блистающій.
Кастрихій, Н. 7, лагерный. Р.
Кастулъ, Д. 18, вооруженный. Р.
Катерій. Н. 3, разрушительный.
Катунъ, Ав. 1. Перс.
Квадратъ—см. Кодратъ.
Квартъ, (Куартъ) Я. 4, Н. 10, четвертый.
Квинтъ, (Куинтъ), Іл. 6, пятый. Р.
Квинтиліанъ, Ар. 28, пятичный, Р.
Келестинъ, Ар 8, небесный. Р.
Келсій Я. 8, О. 14. высокій. Е.
Кенсоринъ. Я 30, цензорскій, принадлежащій цѣнителю. Р.
Кесарій, М. 9, О. 7, Н. 1, кесаревъ.
Кесарь, Мр. 30, Д. 8, вырѣзанный.
Катеванъ, С. 13 (Груз.).
Киндей, Іл. 11, Ав. 1, опасный.
Кипріанъ, Мр. 10 М. 10 27, Ав. 17 31, С. 16, О. 2, зрѣлый плодъ. Сир.
Кирикъ, Іл. 15, проповѣдникъ.
Кириллъ, Я 18, Ф. 4, 14, Мр. 9 18, 21, 29, Ар. 28 М. 4, 11, Ін. 9, 17, Іл. 9, С. 6, 7, Д 8, господчикъ.
Киринъ, Іл. 6, копьеносецъ. Саб.
Кириакъ, М. 2, Ін. 7, 24, Ав. 1, С. 6, 29, О. 28, господскій.
Кириллъ, Мр. 9, герольдъ, вѣстникъ.
Киръ, Я. 31. Ін. 23, господинъ.
Кифа, Мр. 30, Д. 8, камень. Сир.
Кіонъ, С. 4, океанъ.
Клавдіанъ, Ф. 3, Н. 7, клавдіевъ. Р.

Клавдій, Я 31, Мр. 9 10, 19, и 3, Ав. 11, О. 29, Д. 18, хромоногій, Р.
Клеоникъ, Мр. 3. славный побѣдою.
Клеопа Я. 4, обмѣнъ. Е.
Климентъ. Я. 4, 23. Ар 22 Мр. 4, Іл. 27, С. 10, Н. 25, милостивъ. Р.
Кодратъ Я. 4, Мр. 10. Ар 21, С. 21, четыреугольный. Р.
Конкордій Ін. 4, согласный. Р.
Кононъ, Мр. 5, 6 трудящійся
Константинъ, Мр. 5, 6, М. 21, Ін. 5, Іл. 3. 29 С. 19, О. 2, 22 Н. 10, Д. 26 стойкій, твердый Р.
Копрій, Ф. 4, Іл. 9. С. 24, грязный.
Корнилій, Ф. 20, М. 19. Іл. 22, Ав. 21, С. 13, Рогатый. Р.
Корнутъ. С. 12, согнутый. Р.
Коронатъ, Ав 17, вѣнчанный. Р.
Косма, Ф. 18, Ар. 18, Іл. 1, Ав. 3, О. 12, 14. 17, Н. 1, себя украшающій.
Крискентіанъ Ін. 7, крискентіевъ.
Крискентъ, Я. 4, Мр. 10, Ар. 13, Іл 30, растущій. Р.
Криспъ, Я. 4, кудрявый. Р.
Кронидъ. Мр. 23, С. 13. сынъ Хрона (бога времени).
Ксаноій. (Ксанфъ), Мр. 9. Н. 7, огненный. рыжій.
Ксенофонтъ, Я. 26, Ін. 28. иностраннымъ языкомъ говорящій.
Кукша. Ав. 27 (Рус.).
Куфій, Ав. 11, легкій.

Лаврентій, Я. 29, Ав. 10, украшающій лавромъ. Р.
Лавръ, Ав. 18, лавровое дерево. Р.
Лазарь Мр. 8, 24 Ін. 15, Іл. 17, О. 17, Н. 7, 17. Божья помощь Е.
Лампадъ, Іл. 5. освѣщающій.
Лаодикій. М. 13, народный судья
Ларгій, Ін. 8, щедрый. Р.
Леандръ. Н. 1, мужъ-левъ.
Левкій, Ар. 7, Ін. 20, Ав. 15 17, Д. 14, бѣлый.
Левъ, Ф. 18, 20, левъ.
Леонидъ, Мр. 5, 10, Ав. 16. Ін. 5, Ав 8. подобный льву.
Леонтій, Я. 22, Мр. 9, Ар. 24, М. 23, Ін. 18, Іл. 10 18, Ав. 1, 9, С. 13, О. 17, и въ суб. сырн., львиный.
Леонтъ, Я. 22, львиный.
Ливреій, Ав. 27, свободный. Р.
Ликаріонъ, Ф. 6, волченокъ.
Лимній, Ф. 22, озерный.
Линъ, Я. 4, Н. 5, цвѣтокъ прекрасный.
Лисимахъ, Мр. 9, прекращ. битву.
Лонгинъ. Ф. 10. Ар. 24, Ін. 24, Іл 3, О. 16 Н. 7, и въ суб. сырн. долгій. Р.
Лотъ О. 9, покрывало.
Луарсабъ, Ін. 21. Груз.
Лука, Я. 4. 29, Ф. 7, 10, Ар. 22, Іл. 30, С 7, О. 18, Н. 6, Д. 11, свѣтлый Р.
Лукилліанъ, ін. 3.
Лукіанъ, Ін. 3, Іл. 6, 7, Ав. 28, С. 13, О. 15 и четвергъ по вознесеніи, свѣтлый. Р.
Лукій, Я. 4, Ін. 1, С. 10, свѣтящій. Р.
Луппъ, Ав. 23. волкъ. Р.

Маврикій, Ф. 22, Іл. 10, темный. Р.
Мавръ, Мр. 19, Ін. 7, черный.
Мавсима, Я 23*.
Магнъ, Ар. 29, великій. Р.
Макарій, Я. 14, 19, 22, Ф. 19, Мр. 17, Ар. 1, М. 1, 13, 26, Іл. 25, Ав. 9, 30, С. 6, Н. 23, блаженный.
Македоній, и **Македонъ**, Я. 24. Мр. 11, 23, длинный. великій.
Макровій. С. 13, долговѣчный.
Максимилліанъ, Ав. 4 О. 22.
Максиміанъ, Ар. 21, Н. 7, максимовъ. Р.
Максимъ, Я. 16, 21, Ф. 6, 19, Ар. 15, 28, 30, М. 14, Іл. 30, Ав. 21, 13, С. 5, 15, О. 9, 28, Н. 11, 27, Д. 6, величайшій. Р.
Максіанъ. Ін. 3. Р.
Малахія. Я. 3, Божій посолъ. Е.
Лалхъ Мр. 26, царь. Е.
Мамантъ, С. 2. Н. 7.
Маммій. Ар. 28, грудной.
Мануилъ, Я. 22, Мр 27, Ін. 17, Божіе опредѣленіе. Е.
Мардарій Д. 13, изъ народа Мардовъ (Мардіецъ).
Мардоній, С. 3, Д. 28, мардійскій.
Маринъ, Мр. 17, Іл. 6, Ав. 7, О. 18, Д. 16, морской. Р.
Маріавъ, Ар 9, Перс.

Маріанъ, Мр. 19, отецъ Маріинъ. Р.
Маркеллинъ. Д. 18 Маркелловъ Р.
Маркеллъ, Ф. 5, Мр. 1, Ін. 7, Ав. 1, 14, Н. 15, Д. 29, воинственъ. Р.
Маркіанъ, Я. 10, 18, Ін. 5, Іл 13, Ав. 9, О. 25, 30 Н. 2, марковъ.
Маркъ, Я. 4. 14 Мр. 5, 29, Ар. 5, 25. Іл. 3, С. 27, 28. О. 27. 30, Д. 18, 28, увядающій. Р.
Маронъ. Ф. 14, Сир.
Марсалій, Ар. 28. воинскій. Р.
Мартиніанъ Я. 12. Ф. 13, Ар. 11, Ав. 4, О. 7, 22 Р.
Мартинъ. Ар. 14 О. 12. марсовъ Р.
Мартирій, Ф. 10, Мр. 2, О. 25, Н. 11 мучимый.
Маруеъ, Ф. 16, безволосый. Е.
Маръ, Я. 25, рука.
Матѳей, Ін. 30. Ав. 9, О. 5, Н. 16, дарованный Господомъ. Е.
Медимнъ, С. 5, хлѣбная мѣра.
Меласиппъ Н. 7, заботящ. о конѣ.
Мелевсиппъ, Я. 16.
Мелетій Ф. 12 М. 24, С. 21, заботливый.
Мелитонъ. Мр. 9, медовый.
Мелхисидекъ, въ нед. праотец.
Мемнонъ, Ар. 29; Ав. 20, помнящій.
Менандръ М. 19, сильн мужъ.
Менингъ, Н. 22, крѣпкій подколѣнокъ.
Меркурій. Н. 24, имя римскаго бога торговли Р.
Мертій Я. 12*.
Меѳодій Ар. 6. М 11. Ін. 4, 14, 20, въ порядкѣ идущій.
Мигдоній, С. 3 Д. 28, мигдійскій (изъ нар. Мигдовъ).
Милій, Н. 10, яблочный.
Милиссенъ, Мар. 6, пчелиный.
Милютинъ О. 30. (Серб.).
Мина, Я. 5 Ф. 17. Ар. 12, Ав. 25, Н. 11, Д. 10, мѣсячный.
Миней, Іл 10 мѣсячный.
Минеонъ, Ав. 1, лунный.
Минсиѳей, Ав. 1, помнящій о Богѣ.
Миракъ, Д. 11, отрокъ юноша.
Миронъ, Ав. 8, 17, каплющій муромъ.
Масаилъ, Д. 17, крѣпкій Богомъ. Е.
Митрофанъ. Ін. 4, Н. 23, матерью явленъ.
Михаилъ, Я. 11, Ф. 14, М. 7, 21, 23 Ін. 24 Іл. 12. 29. 20. 6, 2, 30, О. 1, Н. 8, 22, Д. 18 никто какъ Богъ. Е.
Михей, Я. 5, М. 5, Ав. 14 кто подобенъ Богу. Е.
Міанъ. С. 4, материнъ.
Модестъ Ін. 15, Д. 18, учтивъ скроменъ. Р.
Моисей, Я. 14, 25. Ф. 23, Іл. 26, Ав. 28, С. 4, отъ воды взятый. Е.
Мокій, Я. 29. М. 11. Іл. 3, насмѣшникъ.
Мстиславъ, Ар. 15. Ін. 24, (Рус.).
Муко, Іл. 30.*

Назарій, Ів. 4, О. 14, посвященный Богу. Е.
Наркисъ, Я. 4. О. 31, цвѣтокъ.
Наумъ, Іл. 27, Д. 1, 23. утѣха. Е.
Наѳанаилъ. Ар. 22, Богомъ данный. Е.
Наѳанъ,—въ нед. праотецъ.
Неемія,—въ нед. праотецъ.
Нектарій, Ар. 3 Н. 29, Д. 5, нектарный (нектаръ - питье боговъ).
Неонъ, Я. 16, Ар 24, 28, С. 28, О. 29, плавающій, пловецъ.
Неофитъ, Я. 21, Ав. 22, О 28, новонасажденный.
Несторъ, Ф. 28, Мр. 1, О. 27, вернувшійся домой.
Неефалимъ,—въ нед. праотецъ.
Никандръ, Мр. 15, Ін. 5, С. 23, Н. 4, 7, побѣда мужей.
Никаноръ, Я. 4, Іл. 28, Д. 28, видящій побѣды.
Никита, Я. 31, Мр. 20, Ар. 3, 4, 30, М. 4, 24, 28, Ін. 17 24, С. 9, 15. О 13. побѣдитель.
Никифоръ Я 31, Ф. 9. Мр. 10. 13. Ар. 19, М. 4, Ін, 2, 17, Н. 13, побѣдоносный.
Никодимъ, М 11, Іл. 3, Ав. 2, 30, Д 31, побѣждающій народъ.
Никола, О. 14, рус. Николай.
Николай, Ф. 4 28, Мр. 9. М. 9, Іл, 27. О. 14, Д. 6 24. побѣда людей.
Никонъ Мр. 23, С. 28, Н. 7, 17, Д. 11, побѣждающій.
Никостратъ, Д. 18. побѣдитель войска.
Никтополіонъ, Н. 3. по ночамъ занимающійся госуд. дѣлами.
Нилъ, Ар. 7, М. 27, С. 17, Н. 12, Д. 7, темный, мутный. Инд.
Нирса, Н. 20. Перс.

Нитъ, О. 28, блестящій. Р.
Нифонтъ, Ар. 3. Д. 23, трезвый.
Ной,—въ нед. праотецъ. Е.

Олегъ, С. 20, (Рус.).
Олимпанъ, Я. 4, небесный.
Олимпій, Іл 30, олимпійскій.
Олимпъ, Н. 10, небо, жилище боговъ.
Онисимъ, Я. 4 Ф. 15, М. 10, Іл. 14, полезный.
Онисифоръ, Я. 4, С. 7, Н. 9, Д 8, пользу приносящій.
Онисій. Мр. 5, польза.
Онуфрій Я. 4, Ін. 12, Іл. 21, священный египетскій быкъ.
Орентій. Ін. 24. горный.
Орестъ Н. 10, Д. 13, горецъ.
Оръ, Ав. 7, гора.
Осія, Ав, 27, О. 17, спасеніе. Е.
Остріхій, Н. 7, твердое дерево.

Павелъ, Я. 10, 14, 15, Ф. 16, Мр. 4, 7. 10, М. 18, Ін. 3, 28. 29, Іл. 16, Ав. 17, 30. С. 10, О. 4. Н. 6, Д. 7, 15, 23 малый. Р.
Павличъ Я. 23, М. 18, павловъ. Р.
Павсикакій, М. 13 пресѣкающій зло.
Павсилиппъ, Ар. 8, прекращающій печаль.
Паисій, Ін. 6, 19, дѣтскій.
Патковій, Н. 3. сохраняющій жизнь.
Палладій, Я. 28, Н. 27, Минервинъ, Паллады, (богини мудрости).
Памва Іл. 18, пастырь всѣхъ.
Памвонъ, Ін. 5, всѣмъ вопіющій.
Памфалонъ, М. 17, всесвѣтлый.
Памфамиръ, М. 17, всего лишен.
Памфилъ, Ф. 16, Ав. 12, всѣмъ милъ
Панкратій. Ф. 9, Іл. 9, всѣхъ сильнѣйшій.
Пансофій, Я. 15, всемудрый.
Пантелеймонъ, (Пантолеонъ) Іл. 27, всемилостивый.
Панкратій, Мр. 19, всѣмъ радости.
Папа, Мр. 16, С. 14, отецъ.
Папила, О. 13. батюшка.
Папій, Я. 31, Ф. 3, Мр. 10, Ін. 7, Іл. 7, (тоже что папа).
Парамонъ, Н. 29, твердый.
Пардъ, Д. 15, барсъ.
Паригорій, Я. 29, убѣждающій.
Парменій Іл. 30. ожидающій.
Парменъ, Я. 4, Іл. 28, близкій.
Пародъ, Я. 22, придорожный.

Пареній, Ф. 7, дѣвственный.
Пасикратъ. Ар. 24 вседержащій
Патапій, Д. 8. трудъ попирающій.
Патермуѳій Іл. 9, С. 17, слава отца.
Патрикій, Мр. 20, М. 19, сынъ почтеннаго. Р.
Патровъ, Я. 4. Н. 5, слѣдующій своему отцу.
Патроклъ Ав. 17, слава отца.
Пафнутій, Ф. 15, М. 1. С. 25
Пахомій, Мр. 23, М. 15, широкоплечій.
Пелій. С. 17, глиняный.
Пеонъ, Ін. 1. врачъ.
Перегринъ, Іл. 6, 7, странникъ. Р.
Петръ, Я. 9, 12, 13, 16. 22, 26, 30, Ф 1, Мр. 24, М. 3, 18. Ін. 5. 12, 25, 29. 30, Іл 1, Ав. 9, 24. С. 3, 5, 10. 13, 22, 23, О. 4, 5, 9, Н. 22, 25. Д. 21, 28, камень.
Пигасій, Н. 2, истощающій воду.
Пименъ, Ав. 7, 27, пастырь.
Пинна, Я. 20, Ін. 20, жемчужина.
Пирръ, М. 7, (Груз).
Пистъ. Ав. 21, вѣрный.
Питиримъ, Я. 29.
Піоній, Мр. 11, тучный.
Платонъ, Ар. 5 Н. 18, широкій.
Поликарпъ, Ф. 23, Ар. 2, Іл. 24 многоплоденъ.
Полихроній, Ф. 23, Іл. 30, О. 7, многолѣтній.
Поліевктъ, Я. 9 Д. 19, многожеланный.
Поліенъ, М. 19, Ав. 18, многохвальный.
Полувій, М. 12, многожнененный.
Помпей, іл. 7, вождь Р.
Помпій, Ар 10, О. 28, Д. 23, во всем. великолѣпіи являющ.
Понтій, Ав. 5, морской.
Поплій (Публій) Я. 25. народный. Р.
Порфирій, Ф. 10, 16, 26, С. 15, Н. 9, 24, пурпурный, красный.
Потитъ. Іл. 1, овладѣвшій. Р.
Прилидіанъ, С. 4, Р.
Прискъ, Мр. 9, С. 21, древній. Р.
Провій и Провъ, О. 12, Д. 19, честный. Р.
Прокессъ, Ар. 11, ходъ. Р.
Проклъ, Я. 14, Іл. 12, Н. 20, далекій. Р.
Прокопій Ф. 27, Іл. 8, С. 16 Н. 22, Д. 21, успѣвающій.

Прокулъ, Ар 21, Іл. 30, далекій. Р.
Протасій, О. 14, передовой.
Протерій. Ф. 28, предыдущій.
Протогенъ, Ав. 25. первенецъ.
Протолеонъ, Ар. 23, первый левъ.
Протъ. Д. 24, первый.
Прохоръ Я. 4, 15. Ф. 10 Іл. 28, начальникъ хора.
Псой, Ав. 9, чресла.
Птоломей Ін. 1, воинственный.
Пудъ. Я. 4. Ар. 15. стыдливый. Р.
Пуплій, Мр. 13 15, Ар, 5. народный.

Равула Ф. 19, крючкотворъ, стряпчій. Р.
Рожденъ, Ав. 3 (Груз).
Разумникъ, Д. 12.
Рафаиль, Н 8. Евр.
Реасъ, Мр. 26. Гото.
Ревокатъ Ф. І. отозванный. Р.
Риксъ, Іл. 6. царь Р.
Римма, Я. 20, Ін 20, бросаніе.
Родіонъ, Я. 4, Н. 10. розовый.
Родопіанъ. Ар. 29, розоватый.
Романъ, Я. 29. Ф. 3, 17, 24. М. 2. Іл. 19, 24, 29 О. 1. Н. 18, 19, 27, римлянинъ.
Ромилъ. Мр. 15. С. 6. тѣсняшій.
Ростиславъ, Мр. 14 (Русск.).
Рувимъ —въ нед. праотецъ.
Рустикъ, О 3 деревенскій Р.
Руфинъ, Мр. 10. Ар. 7. Іл. 6, рыжеватый. Р.
Руфа, Я. 4. Ар. 8, 29, Іл. 6, рыжій. Р.

Савва, Я. 12, 14. Ф. 8. Мр. 2, 28. Ар. 15, 24. Іл. 27 Ав. 27, 28, 30. О. 1. Д. 3, 5, неволя-араб., вино Е.
Савватій. С. 19, 37, суббота. Е.
Савелъ, Ін. 17, тяжкій трудъ. Е.
Саверій, Н. 20 Перс.
Савинъ, Я. 30. Мр. 13, 16. М. 12. О. 15. почитатель. Саб.
Садокъ, Ф. 20, О. 19, царевъ другъ. Перс.
Сакердонъ Мр. 9, жреческій. Р.
Саламанъ, Я. 23, мирный. Е.
Самей, Я. 9, услышанъ Богомъ. Е.
Самонъ, Н. 15, крѣпкій. Е.
Сампсонъ, Ін. 27, солнечный. Е.
Самуилъ, Ф. 16. Ав. 20, испрошенный у Бога. Е.
Сарвилъ, С. 5. О. 15, 28, шаровары. Перс.

Сасоній, Н. 20. Перс.
Сатиръ, Ф. 1, похотливый. Р.
Саторинъ, Мр. 10. Р.
Саторнилъ, Ф. 1 Р. } Изъ гор.
Саторнинъ, Іл. 7. Д. 23. Р. } Сатурніи,
Саторній, Ар 28. Р. } сатурніецъ
Сатурнинъ Ін. 7. Р. } сатурнскій
Севастіанъ, Ф. 26, Д. 18, почтенный, достойный чести.
Северинъ, Ін. 4. строгій. Р.
Севэріанъ, Мр. 9. Ар 18. Ін. 4. Ав 22. С. 9, северіновъ. Р.
Севиръ, Северъ. Ін. 27. Ав. 20. же стокій, строгій. Р.
Секундъ, Ф. 1, второй. Р.
Селевкій, Ф. 16, колеблющій.
Селевкъ, С. 13, потрясающій.
Селиній, Ін. 5. лунатикъ.
Сеннасъ, Іл. 30, старый. Р.
Серапіонъ. Я. 31. Мр. 10, 16, Ар. 7. М. 14. 15, 24. Ін. 27. Іл. 12 и 13. Ав. 18. С. 13. отъ Егип. бога Сераписа.
Серафимъ Я 2. Іл. 19, пламенный. Е.
Сергій Я. 14, Мр. 20. М. 19. Ін. 28, Іл. 5. С. 11, 25. О. 7. Н. 16, высокій, почтенный. Др.-Рим.
Сивелъ, Ав. 5. Егип.
Сигипъ, М. 26, вливаемый въ одно мѣсто.
Сикстъ. Ав. 10, шестой. Р.
Сила, Я. 4. Мр. 26 Іл. 30, молчаливый. Р.
Силанъ, Ін. 4, насмѣшникъ.
Силванъ и Силуянъ, Я. 4, 29. М. 4 Іл. 10, 30. О. 14, лѣсной. Р.
Сильвестръ, Я. 2. Ар. 25, лѣсистый. Р.
Симеонъ, Я. 4, 26. Ф. 3, 10, 13. Ар. 5, 17, 27, М. 18. 24. Іл. 21. С. 1, 12, услышаніе. Е.
Симонъ, М. 10. Ін. 30. Н. 4, послушливъ. Е.
Симъ,—въ нед. праотецъ.
Симфоріанъ, Д. 18, полезный.
Сисиній, Мр. 9. Ін. 7. Іл. 10. Н. 23.
Сисой. Іл 6, С. 22, шестой. Е.
Сиѳъ,—въ нед. праотецъ.
Сіоній, Я. 22, сіонскій. Е.
Смарагдъ, Мр. 9. . Ін 7, изумрудъ.
Созонтъ, С. 7, спасающій.
Сократъ, Ар. 21, сохран. власть.
Соломонъ, Д. 2 и въ нед. праотецъ, мирный, Е.
Солохонъ, М. 17, убив. камнями. Е.

Сонирилъ, Мр. 26. Гот.
Сосипатръ, Я. 4. Ар 28. Н. 10, спаситель отца.
Соссій (Соссъ), Ар. 21. С. 19, здравый.
Сосѳенъ, Я. 4. Мр. 30. С. 16, Д. 8, сохраняющій силу.
Софонія, Д. 3, защищ. Господа. Е.
Софроній, Мр. 11. М. 28. Д. 9, здравомыслящій.
Спевсиппъ, Я. 16, спѣшащій на коняхъ.
Спиридонъ, Ав. 30. О. 31, Д. 12, круглая плетеная корзина.
Стахій, Я. 4. О. 31, колосъ.
Стефанъ Я. 4, 14. Ф. 13. Мр. 24, 28, Ар. 26, 27. М. 7, 17, 24. Ін. 12. Іл. 13, 14, 19, Ав. 2 С. 15, 24. О. 4, 28, 30. Н. 11, 28. Д. 2, 9, 15, 17, 27, вѣнецъ.
Стратоникъ, Ян. 13. С. 13, побѣдитель воинства.
Стратонъ, Ав. 19, воинствующій.
Страторъ, С. 9, воинъ. Р.
Суимвлъ, Мр. 26, Гот.
Сухій, Ар. 15, (Груз.).

Тавріонъ, Н. 7, бычачій.
Тарасій, Ф. 25, безпокойный.
Тарахъ, О. 12, шумъ смятеніе.
Тарианъ, М. 18 (Гр з.).
Татіонъ, Ав. 24, молчаливый. Р.
Терентій, Мр. 13. Ар. 10 Ін. 21. О. 28, стирающій Р.
Тертій, Я. 4. О. 30. Н 10, тертій. Р
Тивуртій, Н. 22. Д. 18, изъ г. Тибура.
Тигрій. Н. 16, тигровый.
Тимолай Мр. 15, почитатель народный.
Тимонъ. Я. 4. Іл. 28. Д. 30, почитающій.
Тимоѳей, Я. 4, 22, 24. Ф. 21, М. 2, 20. Ін 10. Ав. 19. Д. 19, почитающій Бога.
Титъ, Я. 4 Ф. 27, Ар. 2. Ав. 25, почтенный.
Тихикъ, Я. 4. Д. 8, случайный
Тихонъ, Ін. 16. Ав. 13, приносящій счастье.
Транквилинъ, Д. 18, тихій Р.
Тривимій, Мр. 1. Р.
Трифилій, Ін. 13, трилистъ.
Трифонъ, Ф. 1. Ар. 19. О 8. Д. 15, роскошно живущій.
Троадій, Мр. 2, троянскій.
Трофимъ, Я. 4. Мр. 16, 18. Ар. 15. Іл. 23. С. 19, питомецъ.
Турвонъ (Турбонъ), Я. 17, бурливый вихрь. Р.

Уаръ (Варъ). О. 19, кривоногъ, тяжелый. Р.
Урванъ, Я. 4. Ін. 23. С. 4, 5. О. 31. городской учтивый. Р.
Уріилъ, Н. 8. Е.
Урошъ, Д. 2, (Сербс.).
Урпасіанъ, Мр. 9. Р.
Усеазанъ, см. Хусдазадъ.

Фавія (Фабій), Ав. 5, бобовый. Р,
Фавстіанъ, Ар. 28, фавстовъ Р.
Фавстъ, Ар. 21. М. 24. Ав. 3. С. 6. О. 4, счастливый. Р.
Фантинъ Ав. 30. Р.
Фармуѳій, Ар. 11, мѣс. Апр. Егип.
Фарнакій, Ін. 24.
Феликиссимъ, Ав. 10, самый счастливый Р.
Феликсъ, Іл. 6, счастливый Р.
Филагрій, Ф. 9, любитель полей.
Филадельфъ, М. 10, братолюбецъ.
Филаретъ. Д. 1, добролюбъ.
Филетеръ, Д 29, дружелюбный.
Филимонъ, Я. 4. Ф. 19. Ар. 29. Н 22 Д 14, возлюбленный.
Филиппъ, Я. 4, 9, Ф. 22. Ін. 30. Іл. 3. Ав 17. О. 5, 11, Н. 14, любитель коней.
Филитъ, Мр. 23, любимъ.
Филлъ, Мр. 26, другъ Гот.
Филогоній, Д. 20, любящ. потомство.
Филоктимонъ, Мр. 9, любостяжательный.
Филологъ, Я. 4. Н. 5, любословъ.
Философъ, М. 31, любит. мудрости.
Филоѳей, Я. 29 С. 15, Боголюбъ.
Филуменъ. Н. 29. любимъ.
Финеесъ, Мр. 12, уповающій. Е.
Фирминъ (Фирмосъ), Н. 24, твердый укрѣпляющій. Р.
Флавіанъ, Ф. 18, флавіенъ, Р.
Флавій, Мр. 9 желтый. Р.
Флегонтъ. Я. 4 Апр. 8, горящій.
Флорентій, Ав. 23. О. 13, процвѣтающій.
Флоръ, Ав. 18. Д. 18, цвѣтущій. Р
Фока, Іл. 22, С. 22, тюлень.
Форвинъ, Ар. 5, питательный.

Фортунатъ, Я. 4. Счастливый. Р.
Фостирій, Я. 5, свѣта хранитель.
Фотинъ, Ф. 22, свѣтозарный.
Фотій, М. 27. Іл. 2. Ав. 9, 12, свѣтлый.
Фотъ, О. 28, свѣтъ.
Фронтасій, Ін. 4, смѣлый дерзкій. Р.
Фрументій, Н. 30, Хлѣбный. Р.
Фулвіанъ, Н. 16. желтоватый. Р.
Фусикъ, Ар. 17.

Халевъ, въ нед. праотецъ
Харлампій, Ф. 10. радост. сіяющ.
Харисимъ, Ав. 22, любезнѣйшій. Р.
Харитонъ, Ар. 11. Ін. 1. С. 9, 28, благодатный.
Херимонъ, Ав. 16. О. 4, радующійся, довольный.
Хрисанфъ, Мр. 19, златоцвѣтъ.
Хрисогонъ, Д. 22, златорожденный.
Хрисотель, Іл 30, златосовершенный.
Христофоръ Ар. 19. М. 9. Іл. 25, Ав. 30. Христоносецъ.
Худіонъ, Мр. 9
Хуздазатъ, Ар. 17. Перс.

Шалва, С. 18. (Груз.).
Шіо, М. 9 и сырн. четвергъ (Груз.).

Яковъ, см. Іаковъ.
Ярополкъ, Н. 22. (Сл.).

Элизбиръ, С. 18. (Груз.).

Юлій, см. Іулій.

Ѳавмасій, Ар. 29, дивный.
Ѳаддей, Я. 4. М. 7. І. 30. Ав. 21. Д. 29, похвала Е.
Ѳалалей, Ф. 27. М. 20, маслина въ цвѣту.
Ѳалласій, Ф. 22, морской.
Ѳалъ, Мр 16, молодая вѣтвь.
Ѳемелій, Н. 7, основной.
Ѳемистоклій, Д. 21, за правосудіе прославленный.
Ѳеагенъ, Я. 2. Богорожденный.
Ѳеогнидъ, Ар. 29, рожденъ Богомъ.
Ѳеогній, Ав. 21, рожденъ Богомъ.
Ѳеогностъ, Мр. 14. извѣст Богу.
Ѳеодоритъ, Мр. 8 богодарованный.
Ѳеодоръ, Я. 26. Ф 8, 17, 22. Мр 6. Ар. 10, 20, 21, 22. М. 16, 21, 24, Ін. 5, 8, 15. Іл. 4, 9, 12. Ав. 11. С. 4, 5, 12, 19, 20. Н. 7, 11, 23, Д. 3, 27, Божій даръ.
Ѳеодосій, Я. 11, 28. Ф. 5, 17. Мр. 27. М. 3. Іл. 9. Ав. 14. С. 9, Богу данный.
Ѳеодотъ, Фр. 19, Мр. 2. Ар. 29. М. 18, Ін. 7. Іл. 4. С. 2, 15. Н. 7, данный Богомъ.
Ѳеодухъ, Н. 7, Богопріимецъ.
Ѳеодулъ, Я. 14. Ф. 16. Мр. 9. Ар. 5. М. 2. Ін. 18. О. 28. Н. 7. Д. 3, 23, Божій рабъ.
Ѳеоктиристъ, Ф. 29, утвержденный на Богѣ.
Ѳеоктистъ, Я. 4, 23. Ав. 6. С. 3. О. 2. Д. 23, Богомъ созданный.
Ѳеона, Я. 5. Ар. 51, 19, Богомъ пособляемый.
Ѳеопемптъ, Я. 5, Богомъ посланный.
Ѳеопистъ, С. 20, Богу вѣрный.
Ѳеопрепій, Мр. 23. Ав. 22, Боголѣпъ.
Ѳеостириктъ, Н. 10, утвержденный на Богѣ.
Ѳеостихъ, Ар. 29, Божій порядокъ.
Ѳеотекнъ, О. 10, Божье чадо.
Ѳеотихъ, Д. 14 Богосчастливъ.
Ѳеофанъ, Мр. 12, Ін. 10. С. 9, 29, О. 11, Богоявленъ.
Ѳеофилактъ, М. 8, Богохранимъ.
Ѳеофилъ, Я. 8, 30. Ф. 6, Мр. 6, 9. Ін. 12. Іл. 8, 23. С. 3. О 10. Н. 7. Д. 2, 28, 29, Богу милъ.
Ѳерапонтъ, М. 25, 27. Д. 12, рабъ, почитатель.
Ѳермъ, Мр. 26, теплый.
Ѳеспесій, Н. 20, божественный.
Ѳирсъ, Ав. 17. Д. 14, палка волшебная, виноградной вѣтвью обвитая.
Ѳифанлъ, С. 5, Халд.
Ѳома, Мр. 21. Ар. 24. Ін. 30. Іл. 7. О 6. Д. 16, близнецъ. Е.

Имена женскія:

Августа, Н. 24, священная. Р.
Агапія, Ар. 16, любовь.
Агаѳія, Ф. 5. Д. 28, добрая.
Агаѳоклія, С. 17, д Брослава.
Агаѳоника, О. 13, благопобѣдная.
Аглаида, Д. 19, свѣтоподобная.
Агнія, Я. 21, непорочная, чистая.
Агриппина, Ін. 23, агриппова.
Акилина, Ар. 7, Ін. 13, орлица. Р.

Алевтина, Іл. 16, умащающая.
Александра Мр. 20. Ап. 23. М. 18, Н. 6, мужественная.
Алла, Мр. 26. Готѳ.
Анастасія, Мр 10. Ап. 15. О. 29, 30. Д. 22. воскресшая.
Анатолія, Мр 20, восточная.
Ангелина Д. 10. (Серб.).
Анимаиса, Мр. 26, одушевляющая.
Анисія, Д. 30, совершеніе, успѣхъ.
Анна, Ф. 3. Мр. 26. Ін. 13. Іл. 5 25. Ав. 28. С. 9. О. 4, 22, 29. Н. 20. Д. 9, благодать. Е
Антонина, Мр. 1. Ін 10, 13, антоніева.
Анфиса, Іл. 27. Ав. 27, велерѣчивая.
Анѳія, Д. 15, прозябающая.
Анфуса, Ар. 12, Ав. 22, процвѣтающая.
Аполлинарія, Я 5, Аполлону (богу солнца) посвященная.
Апфія, Ф. 19 Н. 22, воздвигающая.
Аріадна, С. 18, вѣрная жена.
Артемія, Ін. 7, дѣвственница.
Архелая, Ін. 6, начальница народа.
Аскитрея, Ар. 17, подвизающаяся.
Аскліада, С. 15 Аскліопіодота, Ф. 19. Эскулапомъ (богомъ лечен.) данная.
Аѳанасія, Я. 31. Ар. 12. Ок. 9. Н. 6, безсмертная.

Валентина, Ф. 10 сильная. Р.
Валерія,—см. Калерія.
Варвара, Д 4, жестокая, грубая.
Василисса, Я. 8 Мр. 10. Ар. 15, 16. С 3, царица.
Васса, Ав. 21, пустыня.
Вевея, О. 15, вѣрная.
Вероника, О. 4, приносящая побѣду,
Виринея, О. 4, зеленая. Р.
Вирико. Мр. 26, Готѳ.
Вѣра, С. 17. (Рус.).

Гааѳа, Гаіаѳа, Мр. 26. Готѳ.
Гаіанія С. 30, земная.
Галя (Калиса), Мр. 10. Ар. 16, прекрасная.
Галина Мр. 10. Ар. 16, тишина
Глафира, Ар 26, гладкая.
Гликерія, М. 13. О. 22. сладкая.
Голиндуха, Іл. 3, 12. Перс.
Горгонія, Ф. 23, принадлеж. Горгонѣ адской.

Дарія, Мр. 19, побѣждающая, Пр.
Деввора, въ нед. праотецъ.
Домна, С. 3. Д. 28, госпожа. Р.
Домника, Я. 8. Ф. 28. О. 12, господская. Р.
Домнина, М. 1, 20. О. 4, госпожа Р.
Дороѳея, Ф. 6, Богомъ дарованная.
Дросида, Мр. 22, орошающая.
Дуклида, Мр. 26. Готѳ.

Евва,—въ нед. праотецъ.
Еванѳія, С. 11, благоцвѣта.
Еввула. Мар. 30, добросовѣта.
Евгенія, Д. 24, благородная.
Евдокія, Мр. 11. Іл. 7, Ав. 4, благоволеніе.
Евдоксія, Я. 31, доброслава.
Евлалія, А. 22, милослова.
Евлампія, О. 10 благосвѣтлая.
Евникія, О. 28, добропобѣдная.
Евпраксія, Я. 12. Іл. 25, добродѣя.
Евсевія, Я 24 благочестивая.
Евстолія, Н. 9, хорошо одѣтая.
Евтропія, О. 30, добронравная.
Евфимія, Мр. 20. Іл. 11. С. 16, благоговѣйная.
Евфрасія, Я. 19. Мр. 20. М. 18, краснорѣчивая.
Евфросинія, Ф. 15 М. 23. Ін. 25 Іл. 7 С. 25. Н. 6, веселіе, радость.
Евѳалія, М. 2, доброцвѣта.
Екатерина, Н. 24, вѣчно чистая.
Елена, Мр. 21, 26, Іюл. 11. О. 30. избранная.
Еликонида М. 28, съ гор. Геликона.
Елисавета, Ар. 24. С. 5. О. 22, Божья клятва. Е.
Еннаѳа. Ф. 10. Е.
Епистима, Н. 5. знающая.
Епихарія, С. 27, радующая.
Ерміонія, С. 4, соединяющая.
Еротіида, О. 27, любезная.
Есфирь,—въ нед. праотецъ.

Зинаида О. 11, Боговидная.
Зиновія, О. 30, богоугодно живущая
Златая (Хрыса), Ок 18, (Болг.).
Зоя, Ф. 13. М. 2. Д. 18, жизнь.

Иларія, М. 19, веселая.
Ирина, Ар. 16. М. 5. С. 18, миръ.

Начальникъ Войскового Штаба Кубанскаго казачьяго войска,

Генералъ-Маіоръ

Владиміръ Платоновичъ

Ляховъ.

Иронда, Мр. 5. С. 23, земля.
Исидора, М. 10, даръ Изиды (егип. богини).

Іа, С. 11, фіалка.
Іовилла, Я. 16, Зевсу, (богу) принадлежащая.
Іудиеь,—въ нед. праотецъ.
Іулитта, Іл. 15, 31, (уменьшительное отъ Іуліи).
Іулія, М. 18. Іл. 16, пушистая.
Іуліанія, Я. 2 Мр. 4, 20. Ін. 2, 22 Іл. 6. Ав. 17. Н. 1. Д. 4, 21. Іуліева.
Іунія, М. 17, Юнонѣ (богинѣ) принадлежащая. Р.
Іустина, О. 2. Іустова. Р.

Каздоя, С. 29. Перс.
Калерія (Валерія), Ін. 7, къ любви побуждающая.
Калисѳенія, О. 4, сильная.
Каллиста, Ф 6. С. 1, прекрасная.
Капитолина, О 27, изъ Капитолія. Р.
Касинія, Н. 7, служаночка. Р.
Керкира, Ар. 28, съ ост. Корциры.
Кетевана, С. 13. (Груз).
Кикилія, Н. 22, (Цецилія), подслѣповатая.
Кира, Ф. 28, госпожа.
Кирилла, Іл. 5, барышня.
Киріакія, Ін. 7. Іл. 7, господствующ.
Киріена, Н. 1. властвующая.
Клавдія, Мр. 20. М. 18. Н. 6. Д. 24, хромоногая. Р.
Клеопатра, О. 19, слава отца.
Конкордія, Ав. 13. согласная.
Крискентія, Ін. 15, растущая. Р.
Ксанѳиппа, С. 23, рыжая лошадь.
Ксенія, Я. 24, странница, гостья.

Ларисса, Мр 26, пріятная, сладкая.
Леонила, Я. 16, львица.
Лея—(Ліа), въ нед. праотецъ. Е.
Лидія, Мр. 23, область въ Азіи.
Лукина, Ін. 7, свѣтлая. Р.
Лукія, Іл. 6. Д. 13, свѣтящая.
Любовь, С. 17, (Рус).
Людмила, С. 16. (Чеш.).

Мавра, М. 3, 31, черная.
Магдалина, (Марія), Іюля 31, изъ гор. Магдала.
Макрина. Іл. 19, сухая. Р.
Мемелхѳа, О 5 Перс.
Мамика, Мр. 26 Готѳ.
Манеѳа. Н. 13. данная. Е.
Марина (Маргарита), Ф. 28. Іл. 17, морская.
Маріамна, Ф. 17. Е.
Маріонилла Я. 8
Марія, Я. 26. Ф. 6, 12. Ар. 1. Ін. 7, 9. Іл. 12, 22. Ав. 9. О. 29, горькая превосходство. Е.
Марфа, Ф. 6. Ін. 9. Іл. 4, 6. С. 1, наставница. Е.
Мастридія, Н. 24 изслѣдывающая.
Матрона, М. 20, 27. М. 18. Н. 6. 9, госпожа, почтенная женщ. Р.
Меланія, Д. 31, мрачная, темная.
Мелитина, С. 16, медовая.
Милица, Іл. 19. (Серб.).
Минодора, С. 10, даръ мѣсяца.
Миропія, Д. 2, благоухающая.
Митродора, С. 10, даръ матери.
Монко, Мр. 26. Готѳ.
Муза, М. 16, названіе греческой богини.

Надежда, С. 17. (Рус.).
Наталія, Ав. 26, рожденная.
Неонила, О. 18, новая строгость.
Ника, Мр. 10. Ар. 16, побѣда.
Нимфодора, С. 10, даръ Нимфы.
Нина, Я. 14 (Груз).
Нонна, Ав. 5, Богу посвящ. Егип.
Нунехія, Мр. 10. Ар. 16, разумная.

Олимпіада, Іл. 25. воспѣвающая небо, олимпійская.
Ольга (Елена), Іл. 11. (Рус.).
Ольда (Ольдама)—въ нед. праот. Е.

Павла, Ф. 10. Н. 3, маленькая.
Параскева, Іл. 26. О. 14, 28, уготованная, пятница.
Пелагія, М. 4 О. 7, 8. морская.
Перпетуя Ф. 1, вѣчная. Р.
Піама, Мр. 3. питательница. Егип.
Платонида Ар. 6, широк видная
Полактія, Н. 6, многими предводительствующая.
Поликсенія, С. 23, гостепріимная.
Поплія, О. 9. народная. Р.
Препедигна, Авг. 11, весьма достойная. Р.

Прискилла, Ін. 7, древняя. Р.
Проскудія (Проскодія), О. 4, ожиданіе.
Пульхерія, С. 10, красавица. Р.

Раиса, С. 5, легкая.
Рахиль,—въ нед. праотецъ.
Ревекка —въ нед. праотецъ.
Рипсимія, С. 30, бросающая, отвергающая.
Руфина, С. 2, Рыжеватая. Р.
Руѳь,—въ нед. праотецъ.

Сарра,—въ нед. праотецъ.
Севастіана, С. 16, почтенная.
Серафима, Іл. 29, пламенная. Е.
Синклитикія, Я. 5. О. 24, вельможн.
Сира, Ав. 24, союзъ.
Снандулія (Яздундокта). Н. 3. Перс.
Соломонія, Ав. 1, мирная. Е.
Сосипатра, Н. 9, спасшая отца.
Софія, С. 17. 18, премудрость.
Стефанида, Н. 11, вѣнчанная.
Сусанна (Сосанна), Ін. 6. Авг. 11, бѣлая лилія. Е.

Тансія. М. 10. О. 8. Егип.
Тамара, М. 1 и въ нед. Мурон. (Груз.).
Татіана, Я. 12, учредительница.
Текуса, см. Ѳекуса.
Трифена. Я. 31, роскошно живущ.

Фавста, Ф. 6, благополучная. Р.
Фаина, М. 13, возсіявшая.
Февронія, Ін. 25.
Фелицата, Ян. 25, счастливая. Р.
Фелицитата, Ф. 1, осчастливл. Р.
Фервуѳа, Ар 4. Перс.
Фива, С. 8, свѣтлая.
Филиппія, Ар. 21, любящ. коней.
Филонилла, О. 11, женолюбивая.
Фотина и Фотинія, Ф. 13. Мр. 20, свѣтозарная.

Харита, Ін. 1, любезная.
Харитина, О 5, благодатная.
Харіесса, Мр. 10, Ар. 16, привѣтл.
Хіонія Ар. 16, Іл. 16, снѣжная.
Хрисія, Я. 30, золотая.
Христина, Ф. 6. Мр. 13. М. 18. Іл. 24. Христова.
Христодула, С. 4. Христова рыба.

Шушаника, Авг. 28. (Груз.).

Ѳекла, Ін. 5, 9, Ав. 19. С. 24, Н. 20, совершеніе. Е.
Ѳекуса или Текуса. М. 18, Н. 6, рождающая или родившая.
Ѳеодора, Ф. 11. Мр. 10. Ар 5, 16. Мр. 27, С. 11. Н. 14. Дек. 30, Божій даръ.
Ѳеодосія, Мр. 20. Ар. 3. Мая 29, данная Богомъ.
Ѳеодотія, Я. 31. Іл. 4, 29. С. 17. О. 22. Н. 1. Д. 22. Богомъ дарован.
Ѳеодулія, Ф. 5. Божья раба.
Ѳеоктиста, Я. 31. Н. 9, Богомъ созданная.
Ѳеонила, О. 29.
Ѳеопистія, С. 20, Богу вѣрная.
Ѳеофанія Д. 16, Божіе явленіе.
Ѳеофила, Д. 28, счастливая, боголюбимая.
Ѳессалоникія, Н. 7, названіе македонск. города.
Ѳивея, С. 5, вѣрная.
Ѳомаида, Ар. 13 и въ суб. сырн.

Государства земного шара, государи и правители.

(По свѣдѣніямъ 1915 года).

Страны.	Государи и правители.	Годъ коронац.	Простр. въ квадр. килом	Насел. жител. въ тыс.	Столичный городъ.
	ЕВРОПА.				
Албанія	. . . . .	—	28,000	850	Дураццо.
Андорра респ.	Генеральн. сов. (24 член.)	1884	456	5	Андорра.
Австро-Венгрія	Францъ-Іосифъ I, императ.	1848	676,616	51,390	Вѣна, Будап.
Бельгія	Альбертъ I, король	1909	29,451	7,425	Брюссель.
Болгарія	Фердинандъ I, царь	1887	114,000	4 742	Софія
Великобрит. (съ кол.)	Георгъ V, кор., имп. Индіи	1910	29,818,200	423,373	Лондонъ.
Германія (съ колон.)	Вильгельмъ II, императоръ	1888	3,495,758	77 284	Берлинъ.
„ Пруссія	„ „ король	„	348,780	40,165	„
„ Баварія	Людвигъ III, король	1913	75,870	6,887	Мюнхенъ.
„ Саксонія	Фридрихъ-Августъ III, кор.	1904	14,993	4,807	Дрезденъ.
„ Вюртембергъ	Вильгельмъ II, король	1891	19,507	2,438	Штутгартъ.
„ Баденъ	Фридрихъ II, вел герцогъ.	1907	15,070	2,143	Карлсруэ.
„ Гессенъ	Эрнестъ-Людвигъ, в. гер.	1892	7,688	1,282	Дармштадтъ.
„ Мекленб.-Шверин	Фридрихъ Францъ IV, в. гер.	1897	13,127	640	Шверинъ.
„ Мекленб.-Стрелиц.	Адольфъ-Фридрихъ V, в. гер.	1914	2,930	106	Ней-Стрелицъ.
„ Саксенъ-Веймаръ.	Вильгельмъ-Эрнстъ, в. гер.	1901	3,610	418	Веймаръ.
„ Ольденбургъ	Фридрихъ-Августъ, в. гер.	1900	6,429	483	Ольденбургъ.
„ Брауншвейгъ	Эрнстъ-Августъ, герцогъ.	1913	3,672	494	Брауншвейгъ.
„ Саксенъ-Мейнин.	Бернардъ, герцогъ	1914	2,468	278	Мейнингенъ.
„ Саксенъ-Альтенб.	Эрнстъ II, герцогъ	1908	1,324	216	Альтенбургъ.
„ Саксенъ-Коб.-Гот.	Карлъ-Эдуардъ, герцогъ	1900	1,977	257	Гота.
„ Ангальтъ	Фридрихъ II, герцогъ	1904	2,299	331	Дессау.
„ Шварцъ-Рудольф.	Гонтье, князь	1890	941	101	Рудольштадтъ.
„ Шв. Зондерсгауз.	Гонтье, князь	1909	852	90	Зондерсгаузенъ
„ Вальдекъ	Фридрихъ, князь	1893	1,121	62	Арольсенъ.
„ Рейсъ стар. лин.	Генрихъ XXIV, князь	1902	316	73	Грейцъ.
„ Рейсъ млад. лин.	Генрихъ XVII, князь	1913	827	153	Гера.
„ Шаумбургъ-Липпе	Адольфъ, князь	1911	340	47	Бюкебургъ.
„ Липпе	Леопольдъ, IV, князь	1905	1,215	151	Детмольдъ.
„ Эльзасъ-Лотарин.	Гр. Ведель, намѣстникъ	1911	14,522	1,878	Страсбургъ.
„ Гамбургъ (вольные гор.)	Предѣлъ, бургомистръ	1914	415	1,015	Гамбургъ.
„ Бременъ (вольные гор.)	Штадлендеръ, бургомистръ	1914	256	300	Бременъ.
„ Любекъ (вольные гор.)	Ешенбургъ, бург.-президент.	1913	297	117	Любекъ.
Греція	Константинъ I, король	1913	115,975	4,662	Аѳины.
Данія съ Исланд.,					
„ Гренландіей и пр	Христіанъ X, король	1912	233,612	2,907	Копенгагенъ.
Испанія (съ кол.)	Альфонсъ XIII, король	1886	876 247	20,989	Мадридъ.
Италія (съ колон.)	Викторъ-Эммануилъ III, кор.	1900	1,762,312	36 978	Римъ.
Лихтенштейнъ	Іоаннъ II, князь	1858	159	11	Вадуцъ.
Люксембургъ	Марія-Аделаида, вел. герц.	1912	2,586	260	Люксембургъ.
Монако	Альбертъ, князь	1889	1,5	19	Монако.
Санъ-Марино	Амати и Стахени, реген.	1914	61	11	Санъ-Марино.
Нидерланды (Голландія) съ кол.	Вильгельмина, королева	1890	2,079,833	44,820	Амстердамъ.
Норвегія	Гааконъ VII, король	1905	322,909	2,489	Христіанія.
Португалія (съ кол.)	Арріага, президентъ респ.	1911	2,184,943	15,170	Лиссабонъ.
Россія съ (Финл.)	Николай II, Императоръ	1894	22,556,520	171,059	Петроградъ, Москва.
Румынія	Фердинандъ I, король	1914	137,902	7,508	Бухарестъ.
Сербія	Петръ I, Карагеорг., кор.	1903	87,300	4,624	Бѣлградъ.
Турція	Магометъ V, султанъ	1909	1,792,900	20,600	Константинополь
Франція (съ кол.)	Пуанкаре, президент. республ.	1913	12,927,364	86,889	**Парижъ.**

Страны.	Государи и правители.	Годъ воцар.	Простр. въ квадр. килом.	Насел. жител. въ тыс.	Столичный городъ.
Черногорія	Николай I, кор. (констит.)	1860	14,180	435	Цетинье.
Швейцарія	Мотта, през. респуб.	1915	41,324	3,765	Бернъ.
Швеція	Густавъ V, кор.	1907	448,091	5,638	Стокгольмъ.
	АЗІЯ.				
Афганистанъ	Хабибъ-Уллахъ-Ханъ эмиръ	1901	558,000	5,000	Кабулъ.
Бухара	Сеидъ-Миръ-Алимъ Ханъ, эм.	1911	203,430	1,500	Бухара.
Китай	Юаншикай, президентъ республики	1913	11,138,009	329,600	Пекинъ.
Оманъ (Маскатъ)	Сеидъ-Тимуръ Фейсалъ, сул.	1913	194,200	500	Маскатъ.
Непалъ	Трибубана Биръ Бикрамъ, магараджа	1911	140,000	5,640	Котманду.
Бутанъ	Вангчукъ, князь	—	51,800	300	Панахка.
Персія	Ахметъ-Мирза, шахъ	1909	1,645,000	9,000	Тегеранъ.
Сіамъ	Мага Вайравудъ, король	1910	600,000	8,149	Бангкокъ.
Хива	Сеидъ Асфендіаръ, Ханъ	1910	67,430	800	Хива.
Японія (съ колон.)	Іосихито, имп. конст. (микадо)	1912	673,681	72,206	Токіо (Іеддо).
	АФРИКА.				
Абиссинія	Лиджъ Жасю, негусъ	1913	1,120,400	8,000	Аддисъ-Абеба.
Египетъ и Суданъ	Гуссейнъ-Кемаль, султанъ	1892	3,543,800	14,758	Каиръ.
Конго	Альбертъ, кор. Бельгіи	1909	2,365,000	15,000	Бома.
Либерія, респ.	Говардъ, президентъ	1912	95,400	1,500	Монровія.
Марокко	Юсефъ Мулай, султанъ	1912	439,200	3,464	Фецъ.
	АМЕРИКА.				
Аргентина	. . . . . презид.	—	2,789,462	8,700	Буэносъ-Айр.
Боливія	Измаэлъ Монтесъ, презид.	1913	1,323,050	2,088	Ла-Пасъ.
Бразилія, С. Шт.	Брацъ Перейра Гомесъ, през.	1914	8,497,540	24,308	Ріо-Жанейро.
Венецуэла	Брюстилосъ, президентъ	1914	1,020,400	2,756	Каракасъ.
Гаити	Орестъ Заморъ, презид	1913	28,676	2,500	Прт.-о-Пренсъ.
Гватемала	Эстрада Кобрера, презид.	1911	113,030	1,842	Гватемала.
Гондурасъ	Бертранъ, президентъ	1913	114,670	556	Тегусигальпа.
Колумбія	Конха, президентъ	1914	1,206,200	5,078	Богота.
Костарика	Гонзалесъ, президентъ	1914	48,410	411	Санъ-Хозе.
Куба	Менокаль, президентъ	1913	166,122	2,470	Гаванна.
Мексика	Кардахалъ, президентъ	1914	1,987,201	15,502	Мексика.
Никарагуа	Діацъ, президентъ	1913	128,340	600	Манагуа.
Панама	Поррасъ, президентъ	1912	87,480	387	Панама.
Парагвай	Шереръ, президентъ	1912	253,100	1,000	Асунсіонъ.
Перу	Бенавидесъ, президентъ	1914	1,833,916	5,800	Лима.
Сальвадоръ	Куинонесъ, президентъ	1914	34,126	1,200	С.-Сальвадоръ.
Санъ-Доминго	Рамонъ Баецъ, през.	1914	48,577	725	Санъ-Доминго.
С.-Амер. Соединен. Штаты (съ кол.)	Вильсонъ, презид.	1913	9,693,580	106,722	Вашингтонъ. Нью-Іоркъ.
Уругвай	Батль Ордонезъ, презид.	1913	186,925	1,226	Монтевидео.
Чили	Луко, президентъ	1910	757,366	3,505	Сантъ-Яго.
Эквадоръ	Плаза президентъ	1912	307,248	1,500	Квито.
	АВСТРАЛІЯ (Океанія).				
Тонга	Георгъ II, король	—	1,010	23	Никуалафа.

СРАВНИТЕЛЬНЫЯ ДАННЫЯ ОБЪ АРМІИ И ФЛОТѢ:

численности армій по военному времени.

(Таблица составлена по „Альманаху де'Гота", а также по книгѣ „Наши сосѣди" 1913 года и «Дополненіе къ книгѣ „Наши сосѣди"» дающей свѣдѣнія къ 1 апрѣля 1914 года).

?—указываетъ, что точныхъ свѣдѣній о численномъ составѣ пулеметныхъ частей не имѣется; въ этой таблицѣ число офицеровъ и нижнихъ чиновъ, входящихъ въ составъ пулеметныхъ частей, входитъ въ пѣхоту и кавалерію.

Государства.	Пѣхота.		Пулеметныя части.			Кавалерія.		Артиллерія. Легкая (полевая, конная, горная).			Артиллерія. Тяжелая (полевая, осадн., крѣп., берег.).			Инженерн. войска.		Прочія войска, (штабъ, обозъ, санит. ч. и др.)		Итого.	
	Офиц.	Нижн. чин.	Офиц.	Нижн. чин.	Число пулем.	Офиц.	Нижн. чин.	Офиц.	Нижн. чин.	Число орудій.	Офиц.	Нижн. чин.	Число орудій.	Офиц.	Нижн. чин.	Офиц.	Нижн. чин.	Офиц.	Нижн. чин.
Австро-Венгрія	29900	1440000	670	17000	1200	3250	90000	3950	107000	3576	1530	52000	168	1750	56000	9050	236000	51100	2000000 [1]
Англія	23200	773000	?	?	1140	3540	70000	2840	76400	1766	1150	25000	152	4800	59000	5870	27600	41400	1031000 [2]
Бельгія	3440	183000	60	2000	120	250	7500	350	14000	420	350	15000	—	250	9000	300	9000	5000	240000 [3]
Германія	72600	3081000	2100	55000	3120	8100	177000	7800	209000	6700	4600	200000	1032	5100	189000	10700	571000	110000	4482000 [4]
Италія	31000	2498000	?	?	1920	3000	140000	2900	219800	2184	1100	81200	140	1500	78000	2500	77000	42000	3094000 [5]
Сербія	9000	390000	250	40.0	276	2.0	10800	850	30700	704	100	4500	48	280	11000	1300	49000	12000	500000 [6]
Турція	32500	1182000	1030	26500	342	1820	54000	1150	20400	1396	70	2500	144	430	19000	2600	56000	39600	1360000 [7]
Франція	35300	1703000	1400	40000	2780	5700	95000	5900	206500	4550	1700	65000	180	1900	65000	8100	398000	60000	2600000 [8]
Японія	16000	650000	?	?	600	1500	30000	2000	45000	1410	1000	20000	300	1000	25000	500	10000	22000	770000 [9]
Черногорія	60	70 батальоновъ по 4—8 ротъ (400—800 ч.), сводим. въ 11—12 бриг. и 4—5 див.	При каждой бригадѣ формируется пулеметное отдѣленіе.			Конные взводы (образ. по мѣрѣ нужды до 54 взвод.) въ сост. 1 оф. и 30 ниж. ч.		6 батарей полевой арт., 11 горныхъ батарей (по 4 орудія.			9 батарей тяжелой (гаубичной) артиллеріи.			5 саперныхъ ротъ и 11 телеграф. отдѣленій.		5 обозныхъ батальоновъ и 5 этапныхъ ротъ (по числу дивизій).		40000—45000	

[1] Въ указанный итогъ входятъ численности: имперской арміи, австрійскаго ландвера, венгерскаго ландвера (гонведъ), резервныхъ войскъ, запаса, ландштурма и тыловыхъ учр. [2] Въ указ. итогъ входятъ: британская регулярная армія, резервъ регуляр. арміи, спеціальный резервъ, территоріальная армія и индійскія туземныя войска. Слѣдуетъ добавить: индійскихъ войскъ—около 90,000, и контингенты колоній: Канады а) постоянная и дѣйствующая милиція—57,000 съ 120 оруд., б) резервная милиція—200,000; Австралія—полевая армія и гарнизон. войска 40,000 съ 84 оруд.; Южной Африки—мѣстныя регулярныя войска и волонтеры около 30,000 съ 75 оруд.; проч. колоній: регуляр. войска и милиція—около 35,000 съ 75 оруд.; всего около 400,000. Кромѣ того, въ случаѣ длительной войны, сюда могутъ быть присоединены войска вновь формируемыя какъ въ Англіи, такъ и въ колоніяхъ, число котор. невозможно учесть даже прибл. [3] Сюда не входитъ численность запас. войскъ, котор. наберется около 50—60 тысячъ. [4] Указанный итогъ есть сумма: дѣйств. и резервныхъ войскъ, ландвера, запаса, ландштурма и тылов. учр. [5] Въ указ. итогъ входятъ числен. постоянной арміи, подвижной милиціи, территор. милиціи и запасн. войск. [6] Сюда входятъ войска: 1, 2 и 3 призыва и запасн. [7] Сюда входятъ: постоян. армія (низамъ) съ ея запасомъ, резервная (редифъ I и II катег.) и ополченіе (мустахфизъ). [8] Сюда вошли дѣйств. и резервн. войска (1,800 тыс.), территоріал. (600 тыс.) и вспомогат. (учрежд. тыла—200 тыс.); не вошли запасныя войска, предназначаемы для пополн. убыли въ дѣйств., резерв. и территор. войскахъ, число котор. около 600,000 чел. (при 10,000 офиц.). [9] Въ указ. итогъ вход. числен.: постоян. войскъ запасн. и резервн.

ТАБЛИЦА III. Флоты воюющихъ державъ на 1-е іюля 1915 года.

Въ приводимой таблицѣ, составленной по послѣднимъ даннымъ, даны свѣдѣнія о готовыхъ, строящихся и погибшихъ судахъ каждой изъ воюющихъ державъ: 1-я строка—*готовыя суда*—показываетъ число судовъ и ихъ водоизмѣщеніе на 1-е іюля 1915 г., за вычетомъ потерь, понесенныхъ за годъ войны (по 1-е іюля 1915 г.); 2-я строка даетъ свѣдѣнія о строящихся судахъ (свѣдѣнія о флотахъ Италіи и Японіи въ этихъ двухъ строкахъ взяты на 1-е января 1915 г.); 3-я строка есть перечень *потерь*, понесенныхъ государствами за время войны (списокъ потерь является исчерпывающихъ по отношенію къ державамъ противогерманской коалиціи, но не полнымъ по отношенію къ державамъ тройственнаго союза, въ особенности въ отношеніи потерь, понесенныхъ Германіей въ миноносцахъ и подводныхъ лодкахъ). ?—указываетъ отсутствіе свѣдѣній.

Государства.		Линейные корабли.		Броненосн. крейсера.		Крейсера.		Канон. лод. (незащищен. крейс., морск. и рѣчн. кан. л.).		Эскадрен. миноносцы.		Миноносцы.		Подводныя лодк.		Вспом. суда (вспом. крейс., мин. загр., трис., посыл. суда и др.)		Всего (безъ подводн. лодокъ и вспомогательн. судовъ).		Примѣчанія.
		Числ.	Водоизм. въ тон.	Числ.	Водоизм. въ тон.	Числ.	Водоизм. въ тон.	Числ.	Водоизм. въ тон.	Числ.	Водоизм. въ тон.	Числ.	Водоизм. въ тон.	Число.	Водоизмѣщеніе въ тоннахъ. Въ надв. положж.	Въ погр. положж.	Числ.	Водоизм. въ тон.	Числ.	Водоизм. въ тон.	
Австро-Венгрія:	Готовыя .	16	198200	3	18900	9	25760	6	2500	24	12680	89 [1]	15580	6	1410	1690	28	82025	147	278520	1) Сюда не входитъ нѣсколько старыхъ миноносцевъ. 2) Въ 1914 г. было предположено приступить къ постройкѣ 4-хъ линейныхъ кораблей.
	Строящіяся	— [2]	—	—	—	—	—	3	1620	—	—	—	—	5	3420	4300	—	—	3	1620	
	Погибшія .	—	—	—	—	2	6350	1	140	1	400	—	—	—	—	—	—	—	4	7190	
Англія:	Готовыя .	64 [1]	1136345	39	580780	91	464450	30	21400	259 [2]	169655	114	19400	77	28570	32750	Около 250 различныхъ судовъ.		97	2392030	1) Въ томъ числѣ строивш. для Турціи и готов. къ нач. войны 1 лин. кор. [23,400 т.], конф. съ нач. войны. 2) Кромѣ указан., въ нач. войны конф. 2 эск. мин., строив. [готовые] для Чили. 3) Изъ нихъ 5 вѣроятно оконч. постр.; кромѣ указ., конфисков. съ нач. войны 2 линейн. кораб. [по 25,100 т.], строивш для Турціи.
	Строящіяся	8 [3]	209600	—	—	7	28000	—	—	16	19200	—	—	13	12350	15600			31	256800	
	Погибшія	7	99200	5	60850	5	22300	2	920	2	1510	—	—	5	3670	4200			21	184780	
Германія:	Готовыя .	47 [1]	696100	9 [2]	161380	33 [3]	129510	19	20150	142	77645	39 [4]	7210	27 [5]	12860	17000	19 [6]	181160	289	1092385	1) Сюда вход. строив. для Грец и конф. съ нач. войны „Саламисъ“ [19,500 т.]; кр. того имѣютъ 5 брон. берег. обор. [по 4,050 т.]. 2) „Goeben“ отнес. къ турец. фл. 3) Въ т. чис. конф съ нач. войны строив. для Росс. кр.: „Невельскій“ и „Муравьевъ Амурс.“ [по 4,300 т.]; „Breslau“ отнес. къ турец. фл. 4) Сюда вход. 4 строив. для Голл. [по 320 т.]; не вкл. 12 минон. по 170 т. и 25—по 80 т., всѣ служ. въ кач. трал. суд. 5) Въ т. чис. 1 конф. [стр. для Норв.], съ нач. войны [250 т.]. 6) Сюда вх.: 4 мин. загр. [всего 9,460 т.], изъ кот. 1 [„Альбатросъ“] разор. въ Швец.; 8 суд. особ назн. и 8 вспом. крейс. [179,500], изъ кот. 1 разор.; кр. того им. 85 разл. суд. [20—7,500 т.]. 7) Всѣ конф. съ нач. войн. [строил. для Аргент.] 8) Водоизм. каж. не мен. 1,000 т.; 3 вѣр. гот.
	Строящіяся	3	90000	2	56000	4	21600	1	1100	16 [7]	?	—	—	21	?[8]	—	2	3600	26	168700	
	Погибшія .	1	13040	5	66700	12	44590	5	5230	9	3610	—	—	6	2900	3770	13	?	32	133170	
Италія:	Готовыя	15	230300	8	54700	11	31150	8	6500	33	29835	90	13030	19	4750	—	146	255890	166	376315	
	Строящіяся	7	?	—	—	—	—	—	—	14	?	1	?	12	?	—	28	?	22	?	
	Погибшія .	—	—	1	10400	—	—	—	—	—	—	—	—	1	100	—	—	—	1	10400	
Россія. Балтійскій флотъ.	Готовыя	9	165520	3	43255	6	43145	6	7215	49	26740	23	4120	12	2870	—	31 [1]	108835	96	289995	1) 5 заградителей [20,015 т.], 18 транспорт. [86,565 т.], 8 посыльныхъ судовъ [2,215]. 2) Тур. крейс. „Меджидіе“ [3,200 т.], наскоч. на мину у Одес. въ мрт. 1915 г. втеп. подн и чинящ., сюда не вкл. 3) 1 заградитель [1,620 т.], 7 транспортовъ [41 600 т.], 1 посыльное судно [409 т.]. 4) „Аскольдъ“—въ настоящее время въ составѣ союзной эск. принимаетъ участ. въ бомбар. Дарданеллъ. 5) Въ томъ ч. 18 рѣчн. кан. лод. Амурск. флотил. [9,475 т.] 6) 6 транспортовъ [13,820 т.], 1 посыльн. судно [120 т.], 10 пос. суд. [всего 240 т.] Амурск. флотиліи. 7) Погибшихъ судовъ не имѣется 8) 2 пос. суд. [1,336 т.], 1 порт. суд. [215 т.], 1 транс. [744 т].
	Погибш.	—	—	—	—	1	7835	—	—	—	—	—	—	—	—	—	1	3200	1	7835	
	Черноморс. флотъ. Готовыя	7	82650	—	—	2 [2]	14140	3	3790	22	15750	13	2315	5	1150	—	9 [3]	43630	47	118645	
	Погибш.	—	—	—	—	—	—	—	—	—	—	—	—	—	—	—	1	5400	—	—	
	Сибир. флотил. (и Амурск. флот.) Готовыя	—	—	—	—	1 [4]	5950	22 [5]	20090	9	3125	11	3230	9	1220	—	17 [6]	14140	43	32395	
	погибш.	—	—	—	—	1	3100	—	—	—	—	—	—	—	—	—	—	—	1	3100	
	Каспійская флотилія. [7] Готовыя	—	—	—	—	—	—	2	1350	—	—	—	—	—	—	—	4 [8]	2295	2	1350	
	Всего Готовыя	16	248170	3	43255	9	68235	31	31095	80	45615	47	9665	26	5210	—	57	166605	186	441035	
	Погибш	—	—	—	—	2	10935	—	—	—	—	—	—	—	—	—	2	8600	2	10935	
Турція:	Готовыя	2	20120	1 [1]	23000	2 [2]	8350	29	8980	12 [3]	6120	10 [4]	1380	— [5]	—	—	15 [6]	47640	56 [7]	688250	1) „Goeben“. 2) Въ т. чис. „Breslau“ [4,550 т.] 3) Къ нач. в. 16 эск. мин. б. заказ. во Фран., Анг. и Итал. 4) Кр. указ. им. 21 стар. минон. [не бол. 100 т. каж.]. 5) Къ нач. в. 4 лод. стр. загран. 6) Въ т. числѣ 1 брон. берег. обороны [2,400 т.]. 7) О постр., кромѣ указан., свѣдѣній нѣтъ.
	Погибшія	1	9250		—	1	3200	1	560	—	—	—	—	—	—	—	—	—	3	13010	
Франція:	Готовыя .	31	554180	21	202440	13	61030	7	5330	83	36100	160	15860	54	20810	28090	15 [?]	31990 [?]	315	878140	
	Строящіяся	1	25200	—	—	1	6500	2	815	3	2700	—	—	20	11910	—	—	—	7	35215	
	Погибшія	1	12000	—	—	1	12600	1	310	—	—	2	200	2	790	1000	—	—	5	25110	
Японія:	Готовыя	11	202120	8	166770	35 [1]	204030	9	6650	49	29830	30	3570	13	3095	—	?	?	142	462870	1) Сюда включены 15 крейсеровъ береговой обороны [83,600 т.].
	Строящіяся	6	183400	?	?	—	—	—	—	—	—	—	—	2	?	—	—	—	6	183400 ?	
	Погибшія .	—	—	—	—	2	15580	—	—	1	610	1	120	—	—	—	—	—	4	16310	

ФЛОТЫ.

Степень морского могущества государствъ, какъ абсолютная, такъ и въ особенности относительная, является величиной очень непостоянной, быстро мѣняющейся; почти каждый годъ вноситъ въ слагающуюся обстановку болѣе или менѣе существенныя измѣненія. Такъ, напр., въ концѣ XIX и первомъ пятилѣтіи XX столѣтія флоты Англіи, Россіи съ Франціей и тройственнаго союза находились въ отношеніи 3,5 : 2,7 : 1,6; въ концѣ же этого десятилѣтія сложилось отношеніе 5,7 : 2,7 : 3,0 сохраняющееся почти до настоящаго времени. Другимъ наглядным примѣромъ высказаннаго положенія является исторія флота Россіи за послѣднія два десятилѣтія. Занимая въ концѣ XIX вѣка 3-е мѣсто въ мірѣ, какъ по числу боевыхъ единицъ флота, такъ и по водоизмѣщенію ихъ, и сохранивъ таковое путемъ значительныхъ усилій до 1904 г. (по даннымъ этого года имѣли:

Англія . .	374	боев. един.	водоизмѣщ.	1,570	тыс. тон.
Франція . .	195	„ „	„	620	„ „
Россія . . .	160	„ „	„	375	„ „
Германія .	145	„ „	„	320	„ „ и т. д.,

а по даннымъ 1897—1900 гг. положеніе флота Россіи представляется еще болѣе благопріятнымъ), Россія послѣ войны съ Японіей сразу теряетъ значеніе, какъ держава морская, и занимаетъ всего лишь 7-е мѣсто по величинѣ флота среди крупнѣйшихъ государствъ, пропуская впередъ (кромѣ указанныхъ), Германію, Соед Штаты, Японію и Италію. Съ 1907 г. въ Россіи началась работа по возсозданію линейнаго флота, и въ 1912 г. Государственная Дума приняла такъ-наз. „малую судостроительную программу", выполненіе которой явится первой ступенью къ возврату утраченнаго нами положенія на морѣ. Приводимая ниже таблица (III), показывающая число судовъ боевого флота воюющихъ государствъ и водоизмѣщеніе, еще не даетъ окончательнаго представленія объ относительномъ могуществѣ флотовъ. Для болѣе правильнаго сужденія о таковомъ необходимо принять во вниманіе, что флоты государствъ (или государства), создаваемые въ теченіе значительнаго времени, имѣютъ въ своемъ составѣ суда и старыя и наиболѣе новыя, имѣющія различное артиллерійское снаряженіе, скорость и т. п. Нижеслѣдующія таблицы даютъ свѣдѣнія: табл. I объ артиллерійскомъ снаряженіи новѣйшихъ судовъ линейнаго флота воюющихъ державъ и табл. II — о скорости миноносцевъ послѣднихъ лѣтъ

ТАБЛИЦА I.

Государства.	Типъ судна.	Число судовъ.	Водоизмѣщ. въ тоннахъ.	Скор. въ узлахъ.	Число орудій; калибръ въ сантиметрахъ.
Австро-Венгрія	„Yiribus Unitis"	4	20300	20,5	12 оруд. 30,5 сн. 12 „ 15,0 „ 18 „ 7,0 „
Англія . .	„Queen Elisaberh"	5	28500	25	8 „ 38,1 „ 16 „ 15,2 „ 12 „ 7,0 „
Германія .	„König"	4	25800	20,5	10 „ 35,0 „ 14 „ 15,0 „ 10 „ 8,8 „
Россія . .	„Гангутъ"	4	23000	23	12 „ 30,5 „ 16 „ 12,0 „ 7 „ 7,5 „ 4 „ 6,2 „
Франція .	„Normandie"	4	25200	21	12 „ 34 „ 24 „ 14 „ 4 „ 4,7 „

Въ Италіи лин. кор. типа „Andrea Doria" вооружены: 13 ор 30.5 сн.; 16—15,2; 8—7,6.
Въ Японіи (типъ „Kongo"): 8 оф. 35,6 сн.; 16—15,2.
Въ Турціи подобныхъ судовъ нѣтъ.

ТАБЛИЦА II.

Государства.	Названія судовъ.	Водоизмѣщ.	Скор. въ узлахъ.
Австро-Венгрія	„Tatra"	800	33,2
Англія .	„Lisander"	950	32
Герман.[1])	„S — 24"	560	32,5
Италія .	„Frrnz. Rusli"	680	30
Россія	„Новикъ"	1260	36
Турція .	„Ядигіяръ-Милетъ"	620	35
Франція	„Casque"	770	35,3
Японія	„Umikaze"	1170	35

[1]) Мин-цы (эск.) постр. 13-14 гг. S 31—S 3 и V 25—V 30 водоизм. по 640 тн. им. скор. 32 36 узл.

Какъ въ мирн., такъ и въ воен. вр. флоты дѣл. на эск., отряды, дивиз., бриг. и дивизіоны.
Бригада представляетъ соедин. нѣсколь. одинаковыхъ (по качеству) кораблей; такое соединеніе нѣсколь. мелк. судовъ (миноносцевъ, подводн. лодокъ) назыв. дивизіономъ.
Дивизіей называется соединеніе нѣсколькихъ дивизіонныхъ судовъ одного класса.
Эскадра представляетъ собою соединеніе всѣхъ видовъ судовъ, входящихъ въ нее, въ видѣ дивизій или бригадъ и предназначается для выполненія всѣхъ боевыхъ задачъ, въ то время какъ дивизіи, бригады и пр. могутъ выполнять задачи лишь опредѣл. характ.
Въ Англіи, Германіи, Россіи и Франціи въ эскадру входятъ 8 лин. кор.; крейсера сводятся въ бригады, миноносцы — въ дивизіи; въ Австріи, Италіи и Японіи въ эскадру входятъ линейные корабли, крейсера, миноносцы и пр.; бригадъ крейсеровъ и дивизій миноносцевъ не комплектуется.

Численность славянскаго племени къ концу 1916 года.

1) **Русскихъ 102,840,000** (Великорус. 63,054 000. Малорус. 31,925 000. Бѣлорус. 7,861.000); 2] **Болгаръ 5,440,000**; 3) **Сербо-Хорватовъ 9,135,000**; 4) **Словинцевъ 1,475,000**; 5) **Чеховъ 7,237,000**; 6) **Словаковъ 2,671,000**; 7) **Сербовъ Лужичанъ 157,000**; 8) **Поляковъ 19,200,000**; 9) **Кашубовъ 366,000**; **ВСЕГО 148,521,000.**

По вѣроисповѣданію славяне распредѣляются слѣд. образомъ:

Православныхъ — около 103,740,000, т. е. 70%, а именно: русскихъ — 95,596,000, болгаръ — 5,031,000, сербовъ - 5,063,000, другихъ славянъ 50,000.

Старообрядцевъ и сектантовъ русскихъ — около 3,234,000, т. е. 2,3 %. ***Уніатовъ — около 4,004,000,*** т.-е. 2,7%, а именно — русск — 4,000 000, болгаръ и серб.—4,000.

Римско-католиковъ — около 54,298,000, т.-е 23%, а именно — поляковъ — 18,700,000, чеховъ — 7,000,000, словак. — 2,000.000, сербо-хорват. — 3,250,000, словинцевъ — 1,400,000, кашубовъ — 343,000, руссинъ — 1,500,000, болгаръ — 50,000, сербо-лужичанъ — 15,000.

Протестантовъ — около 1,570,000, т.-е. 1%, а именно — словаковъ — 671,000, поляковъ — 490,000, чеховъ — 222,000, сербо-лужичанъ — 142,000, кашубовъ — 23,000, словинцевъ — 20000, болг.—2,000.

Мусульманъ — около 1.175,000, т.-е. 1%, а именно — болгаръ — 355,000 и сербовъ — 820,000.

По государствамъ славяне распредѣляются слѣдующимъ образомъ:

Въ Россіи — 72,2%—107,496,000; ***въ Болгаріи*** — 2,2%.—3,150,000; ***въ Сербіи*** 1,7% — 2,560.000; ***въ Черногоріи*** — 0.15% — 236,000; ***въ Австро-Венгріи*** — около 16,8% — 24,975,000, а именно: а) въ Австріи — 17.045 000, б) Венгріи — 6 063,000; в) въ Босніи и Герцоговинѣ — 1.867,000; ***въ Турціи*** — 1,6% — 2.353,000; ***въ Германіи*** — 2,8% — 4.200,000; ***въ Америкѣ*** — 2% — 3,104,000; ***въ Румыніи*** — 102,000; ***въ Италіи*** — 45,000; ***въ прочихъ*** государствахъ Европы и въ нѣкоторыхъ азіатскихъ государствахъ (Хива, Бухара, Персія, Китай, Японія) 300,000, т.-е. въ Румыніи, Италіи и проч. Госуд. Европы 0,55%.

Краткія статистическія данныя о Россіи.

(По даннымъ Статистич. Ежегодника за 1913 годъ, изд. Центральн. Статистич. Комит. Мин. Внутр. Дѣлъ, Петроградъ, 1914 г.).

Преобладающія народности въ губерніяхъ и областяхъ:

На каждые 10,000 жител. Россіи, кромѣ Финляндіи, приходится русскихъ 6,679 чел., (въ томъ числѣ: Великоруссовъ — 4,480 чел., Малоруссовъ 1,781 чел. и Бѣлоруссовъ — 368 чел.).

Преобладающія народности:

| | | | | |

% русскаго населенія въ Европейской и Азіатской Россіи.

1	Владимирская губ.	99,74
2	Воронежская „	99,65
3	Костромская „	99,62
4	Тульская „	99,62
5	Курская „	99,59
6	Калужская „	99,58
7	Ярославская „	99,51
8	Рязанская „	99,44
9	Орловская „	99,38
10	Харьковская „	98,72
11	Смоленская „	98,37
12	Московская „	97,85
13	Новгородская „	96,90
14	Тамбовская „	95,79
15	Полтавская „	95,65
16	Донская область	95,22
17	Псковская губер.	94,93
18	Черниговская „	94,58
19	Нижегородская „	93,24
20	Тверская „	92,92
21	Ставропольск „	91,97
22	Тобольская „	91,58
23	Томская „	91,40
25	Вологодская „	91,32
25	Кубанская обл.	90,57
26	Пермская губерн.	90,43
27	Енисейская губ.	86,81
28	Екатериносл. „	86,77
29	Амурская обл.	86,33
30	Могилевск. губ.	86,06
31	Кіевская „	85,28
32	Архангельск. „	85,27
33	Подольская „	84,24
34	Пензенская „	83,05
35	Саратовская „	83,02
36	Якутская обл.	82,78
37	Петроградск. губ.	82,40
38	Минская „	80,42
39	Олонецкая „	78,26
50	Вятская „	77,44
41	Херсонская „	75,37
42	Волынская „	73,73
43	Иркутская „	73,58
44	Оренбургск. „	73,10
45	Гродненская „	71,20
46	Таврическая губ.	70,80
47	Самарская „	68,94
48	Симбирская „	68,14
49	Витебская „	66,78
50	Забайкальск. обл.	66,20
51	Виленская губ.	61,04
52	Черноморск. „	60,16
53	Астраханская „	54,13
54	Приморская обл.	50,91
1	Казанская губ.	38,33
2	Уфимская „	38,22
3	Терская обл.	33,69
4	Акмолинская обл.	33,05
5	Бессарабск. губ.	27,80
6	Уральская обл.	25,43
1	Люблинская губ.	21,08
2	Сѣдлецкая „	16,53
3	Семипалат. обл.	10,60
1	Семирѣченск. обл.	9,66
2	Карская губ.	9,58
3	Бакинская „	9,30
4	Сувалкская „	9,12
5	Закаспійск. обл.	8,70
6	Тифлисск. губ.	8,16
7	Тургайская обл.	7,12
8	Ковенская губ.	7,28
9	Курляндск. „	5,68
10	Ломжинская „	5,52
11	Варшавская „	5,14
12	Лифляндск. „	5,36
13	Эстляндская „	5,07
1	Плоцкая губ.	3,17
2	Сыръ-Дарьинск. обл.	3,08
3	Дагестанская „	2,81
4	Кутаисская. губ.	2,22
5	Елисаветпол „	2,04
6	Эриванская „	1,91
7	Самаркандск. обл.	1,62
8	Петроковская губ.	1,57
9	Радомская „	1,39
10	Кѣлецкая „	1,19
11	Калишская „	1,05
12	Ферганская обл.	0,63

Сплошной материкъ занимаемый **Россійской Имперіей** въ Европѣ и Азіи, лежитъ между 35°38′17″ и 77°36′40″ сѣв. шир. и между 17°38 вост. долг. и 169°44′ запад. долг. отъ Гринвича, или 12°41′8″ и 159° запад. долг. и 159°56′ вост. долг. отъ Пулкова. Наибольшее протяж. Россійской Имперіи съ сѣвера на югъ 42°, или 4,410 верстъ, а съ вост. на западъ—около 168° или 10,060 верстъ.

Европейская Россія лежитъ между 43°21′ и 69°57″ сѣв. шир. и меж-

*) Т. обр. въ 54 губ рус. насел. бол. 1/2 (50%), въ 6 губ. бол. 1/4 25%), въ 3 бол. 1/10 (10%), въ 13 губ. болѣе 5% и въ 12—болѣе 1%.

ду 35°17″ и 83°48′ вост. долг. отъ Ферро. Наибольшее же протяж. европ. влад. Россіи съ сѣвера на югъ 27°, или 2,835 верстъ, а съ вост. на зап.—46°31′, или 2 874 версты.

Протяжен. **пограничной линіи** Европ. Россіи заключаетъ около 29,583 в., изъ которыхъ на долю океановъ и морей приходится около 19 990 в., а именно: для Сѣвер. Ледовитаго океана съ Бѣлымъ моремъ ок. 8520 в., для Каспійскаго моря ок. 3,170 в.; для Чернаго моря ок. 1,900 в. и для Балтійскаго ок 6,400 в.

На долю **сухопутн. границы** приход. 9,593 в., а именно: со стороны Румыніи 750 в., со стороны Австро-Венгріи 1,150 в., со стороны Германіи 1,110 в., со стороны Швеціи 500 в., и со стороны Норвегіи 720 в.; со стороны азіатскихъ владѣній Россіи 5,363 версты.

Владѣнія Россійской Имперіи въ полномъ ихъ составѣ обнимаютъ болѣе 1/21 части земного шара и ок. 1/6 части поверхности суши и почти въ 2 1/2 раза болѣе материка, занимаемаго цѣлой Европой.

Владѣнія Россійск. Имперіи раздѣляются на 101 административн. часть, а именно: на 21 область, 78 губ., 2 округа. Губерніи и области раздѣляются на 777 уѣздовъ и округ. и 51 приходъ въ Финляндіи. Въ мѣстностяхъ, гдѣ по особымъ условіямъ необходима усиленная правительственная дѣятельность, существуютъ генералъ-губераторства, въ составъ которыхъ входятъ нѣсколько губерн. и област. Генералъ-губернаторствъ во всѣхъ владѣніяхъ Россіи 7 (кіевское генералъ-губернатор., согласно Указу отъ 10 окт. 1914 г., упразднено), одно кронштадтское военное губернаторство, одно кавказское намѣстничество и 8 градоначальствъ.

Въ военно-административномъ отношеніи внѣ владѣнія Россіи раздѣляются на 13 военныхъ округовъ.

Далѣе Россія дѣлится на 14 судебныхъ округовъ, 15 учебныхъ округовъ, 30 почтово-телеграфныхъ, 9 округовъ Министерства Путей Сообщенія и 9 таможенныхъ округовъ.

По даннымъ переписи произведенной 29 января 1897 г., общая численность населен. Россійской Имперіи опредѣлилась въ 128.195.600 челов.

Къ 1 января 1913 года численность населенія Россіи вмѣстѣ съ Финляндскими губерніями, по даннымъ Центральнаго Статистическаго Комитета зъ 1913 годъ, опредѣлилась въ 174.099.600 душъ обоего пола. Такимъ образовъ, со времени переписи въ 1897 году населеніе Имперіи увеличилось на 45.904.000 лицъ, что составляетъ 35,8%. Общая численность населенія къ 1-му января 1913 года распредѣляется по отдѣльнымъ частямъ Имперіи слѣдующимъ образомъ:

Общая численность населенія Россійской Имперіи [1])	Квадрат. верстъ.	Всего населенія въ тысячахъ			Наличное насел. въ город. въ тыс.			Жит. на кв. вер.
		Мужск. пола	Женск. пола	Обоего пола	Мужск. пола	Женск. пола	Обоего пола	
Европейская Россія (61 губ.)	4,250,574,8	62,178,0	63,505,8	125,683,8	8,657,9	8,207,6	16,865,5	31,6
Привислянскія (9 губ.)	99,691,1	6,009,8	5,950,7	11,960,5	1,473,0	1,436,0	2,909,0	29,6
Кавказскія губ. и обл. (7 губ., 5 обл. и 2 окр.)	412,310,8	6,556,9	5,955,9	12,512,9	920,5	772,8	1,653,3	30,3
Сибирскія губ. (5 губ., 5 обл.)	10,996,345,8	5,035,3	4,753,1	9 788,4	637,2	516,2	1,153,4	0,9
Средняя Азія (9 обл.)	3,110,623,7	5,856,4	5,101,0	10,957,4	852,0	724,2	1,576,2	3,5
Вел. Кн. Финляндск. (8 губ.)	289,041,8	1,594,0	1,602,7	3,196,72)	233,5	257,5	491,0	11 2
Всего . .	19,155,687,8	87,230,4	86,869,2	174·099,6	12,774,1	11,874,3	24,648,4	9,1

1) Въ 1722 г. населеніе Россіи составляло 14 милліоновъ въ 1882 г.—28 мил., въ 1800 г.—38 мил., въ 1825 г.—53 1/2 мил., въ 1850 г.—70 мил., въ 1875 г.—92 мил., въ 189 г. по свѣдѣніямъ Центр. Стат. Ком.,—128.195.600 чел., въ 1900 г.—135.672,000 чел., а къ 1 января 1910 года населеніе Россіи достигло 163.778,800 чел.

2) Сюда входятъ 65,5% русскихъ.

Сравнительная плотность населенія другихъ странъ. (На 1 квад. вер.)

Бельгія	273,1 чел. (до войны).	Голландія	177,2 человѣкъ
Англія	157,9 „ „	Данія	20,5 „
Италія	132,2 „ „	Швеція	15,6 „
Германія	127,7 „ „	Сѣверо-Американскія Соединен. Штаты	10,9 „
Австро-Венгрія	85,6 „ „	Норвегія	8,1 „
Франція	83,1 „ „		

Населенныхъ мѣстъ въ Россіи: город. 986 (въ томъ числѣ 55 посадовъ), мѣстечекъ, селъ и деревень—599,281. Городского населенія 24,648,400 лицъ.

Составъ населенія въ Россіи: ***По сословіямъ*** **—на 1,000 человѣкъ:** дворянъ и чиновниковъ—15, духовенства—5, почетныхъ гражданъ и купцовъ—5, мѣщанъ—107, крестьянъ—771, казаковъ—23, инородцевъ—66 и прочихъ—8.

По роду занятій —на 1000 чел.: сельскихъ хозяевъ—746, промышленниковъ—96, служащихъ—46, торговцевъ—38, и т. д. Основной дѣятельностью населенія въ Россіи служитъ, так. образ., сельское хозяйство, которымъ занято около $^3/_4$ жителей.

По вѣроисповѣданію въ %%: православн. съ единовѣрцами и старообрядцами—69,90; магометанъ—10,83; католиковъ—8,91; протестантовъ—4,85; іудеевъ—4,05; прочихъ христіанъ—0,96 и проч. нехристіанъ 0,550.

По народностямъ и племенамъ въ %%: русскихъ—65,5; туркотатаръ—10,6 поляковъ—6,2 финновъ—4,50, евреевъ—3,9 литовцевъ—2,4; германцевъ—1,6; картвельцевъ—1,1; горцевъ—0,9; армянъ—0,9; монголовъ—0,4; и прочихъ 2%.

Въ церковномъ отношеніи Россія раздѣлена на 3 митропол., 68 епархій, управляем. архіепископ. и епископ. При нихъ 60 викар.

Грамотность на 1000 душъ населенія приходится лишь 211, или 21%.

Внѣшняя торговля Россіи по цѣнности вывоза и привоза товаровъ и общаго торговаго оборота представляется въ слѣдующимъ видѣ:

Года	Вывозъ	Привозъ	Вывозъ болѣе или менѣе привоза	Сумма оборота
	Въ милліонахъ рублей			
1908 . .	998,3	912,7	+ 85,6	1.910,9
1909 . .	1.427,7	906,3	+ 521,4	2,334,0
1910 . .	1.449,1	1.084,4	+ 364,7	2,533,5
1911 . .	1,591,4	1,161,7	+ 429,7	2.753,1
1912 .	1.518,8	1,171,8	+ 347,0	2,690,7
Въ средн. за 5 л.	1,303,9	982,5	+ 321,4	2,286,4

Пути сообщенія: Въ 1842 г. въ Россіи было 25 в. ж. д.; въ 1847 г.—344 в., въ 1852 г.—863 в., въ 1857 г.—1018 в., въ 1862 г.—2997 в., въ 1867 г.—4614 в.. въ 1872 г.—15134 в., въ 1877 г.—21200 в.. въ въ 1887 г.—27273 в., въ 1892 г.—29720 в., въ 1910 г.—63461 в. Длина желѣзнодорожной сѣти къ 1 января 1911 года въ Россійской Имперіи равнялась 64068 верст.; кромѣ этого строилось 1440 верстъ.

ФИНАНСЫ: Государственные доходы и расходы.

Года	Доходовъ	Расходовъ	Превыш. или дефиц.
	Въ милліонахъ рублей		
1908 . .	2,650,7	2,656,7	— 6,0
1909 . .	2,712,8	2,607,6	+ 105,5
1910 . .	2,829,6	2,596,7	+ 232,9
1911 . .	2,989,9	2,845,7	+ 144,2
1912 . .	3,131,8	3,171,1	— 39,3

Общая сумма золота, принадлежащаго Государ. Банку къ 1 января 1913 г.—1,555,540,733 руб. 49 коп.

Главное управленіе Россіи.

Высочайшими манифестами и Имен. Указ. 6-го августа и 11 декабря 1905 года, 20 февраля 1906 года и 4 іюля 1907 года ***для предварительной разработки и обсужденія законодательныхъ предположеній, восходящихъ къ Верховной Самодержавной Власти,*** учреждается Государственная Дума и переобразовывается Государственный Совѣтъ. Государственная Дума образовывается изъ членовъ, избираемыхъ населеніемъ Россійской Имперіи на 5 лѣтъ. Число членовъ Государственной Думы 442, а именно: 403 отъ губерній и городовъ Европейской Россіи, 14 отъ Царства Польскаго и русскаго населенія, Люблинской губ., 15—отъ Сибири, 10—отъ Кавказа.

Къ участію законодательной дѣятельности ***въ Государственномъ Совѣтѣ*** призываются, въ равномъ числѣ съ членами, присутствующими въ немъ по назначенію отъ правительства, выборные члены отъ православнаго духовенства, отъ дворянства и земства, а также представители науки, торговли и промышленности. Члены Государственнаго Совѣта по выборамъ избираются срокомъ на 9 лѣтъ съ тѣмъ, чтобы каждые три года одна треть каждаго разряда сихъ членовъ выбывала въ очередномъ порядкѣ, а взамѣнъ ихъ избираютъ таковое же число членовъ Совѣта соотвѣтствующихъ разрядовъ. Число членовъ Государственнаго Совѣта 196 (98 по назначенію и 98 по выборамъ, а именно: 50 отъ Губернскихъ Земскихъ Собраній и особыхъ комитетовъ въ губерніяхъ, гдѣ нѣтъ земствъ, 6—отъ Царства Польскаго, 6—отъ православнаго духовенства, 18—отъ дворянъ. 6—отъ университетовъ и академій наукъ, 12—отъ представителей торговли и промышленности). ***Государственному Совѣту предоставлены въ дѣлахъ законодательства равныя съ Государственною Думою права.***

Высочайшимъ манифестомъ 20-го февраля 1906 года опредѣлено: „Сохраняя незыблемымъ коренное положеніе Основн. Государ. Законовъ, на основаніи коего никакой законъ не можетъ имѣть своего совершенія безъ Нашего утвержденія, Мы постановляемъ впредь общимъ правиломъ, что ***со времени созыва Государственнаго Совѣта и Государственной Думы, законъ не можетъ воспріять силы безъ одобренія Совѣта и Думы***".

ГОСУДАРСТВЕННАЯ ДУМА.

(Таврич. дв.). *Предс.* Родзянко **М. В.**, *тов. предс.*: Варунъ-Секретъ С. Т., Протопоповъ А. Д., *секр.* Дмитрюковъ И. И.

ГОСУДАРСТВЕННЫЙ СОВѢТЪ.

(Дворянское собраніе). *Предс.* *Вице-предс.*: (вр. исп. обяз. предс.) дтс. Голубевъ И. Я., *Государ. секретарь*: тс. Крыжановскій С. Е. *Департ 1-й: Предс.* дтс. Сабуровъ 1-й А. А. *Департ. 2-й: предс.* инж.-ген. Петровъ 1-й Н. П. *Особ. присут.: 1) по дѣл. о принуд. отчужд. недвиж. имущ. и сознат. ихъ влад.—Предс.* дтс. Шмеманъ Н Э.; *2) для предварит. разсмотр. жал. на опредѣл. департ-въ Пр. Сен.—Предс. тс.* Щербачевъ А. Н.

ПРАВИТЕЛЬСТВУЮЩІЙ СЕНАТЪ.

Департ.: **1**, 2, *Судебный*, *Герольдіи и кассаціонные:* гражданскій и уголовный.

СОБ. ЕГО ВЕЛИЧЕСТВА КАНЦЕЛЯРІЯ.

(Мин. двор.). *Главноупр.* об.-гфм. Танѣевъ А. С.: *тов.* егм. Воеводскій Н.

ПО УЧРЕЖД. ИМПЕРАТРИЦЫ МАРІИ.

(Казанск., 7). *Главноупр.* ст. секр. Булыгинъ А. Г.; *тов.:* дсс. Кистеръ В. К. *Упр. дѣлами* дсс. Чернявскій Н. Н.

ПО ПРИНЯТ. ПРОШЕНІЙ НА ВЫСОЧ. ИМЯ.

(Мар. двор.). *Главноупр.* егм. Мамантовъ В. И.; *тов.* емг. Юстъ М. Н. *Упр. дѣл.* дсс. Васильевъ К. Ѳ.

— **Статсъ-Секретаріатъ В. К. Финлянд.** *Министръ* г.-л. Марковъ В. И.; *тов. его* дсс. Ивановъ П. И.

— **Комитетъ о службѣ чиновъ гражданскаго вѣдомства.** *Пред.* обер.-гфм. Танѣевъ А. С. *Упр. дѣлами* дсс. Осининъ М. А.

СОВѢТЪ МИНИСТРОВЪ.

Предс. дтс. Горемыкинъ И. Л.; и. д. *Упр. дѣлами:* дсс. Ладыжинскій И.

МИНИСТЕРСТВА:

ИМПЕРАТОРСКАГО ДВОРА и УДѢЛОВЪ.

Мин. г.-кв. гр. Фредериксъ В. Б. *Пом. его* штм. гр. Нирод ъ М. Е. *Нач. канцел.* г.-л. Мосоловъ А. А. *Дворц. комен д* г.-м. Воейковъ В. Н.

Кабинетъ Его Имп. Велич. *Управл* г.-л. Волковъ Е. Н. *Завѣд* отдѣл.: 1) Хозяйствен.—дсс. Рюдманъ Н. Э. 2) Земельнозавод.—г.-м. Половцевъ А. П. 3) Камеральн. гфм. Новосельскій Н. Н. 4) Оброчными статьями—кмг. бар. Черкасовъ П. Г.

Канцелярія Ея Имп. Вел. Гос. Имп. Маріи Ѳеодоровны. *Завѣд.* кмг. дсс. Куломзинъ А. А.

— Канцелярія Ея Имп. Вел. Гос. Имп. Александры Ѳеодоровны. *Зав. и секр. Ея Имп. Вел.* гфр. гр. Ростовцовъ Я. Н.

— Гофмарш. часть. *Зав.* об.-гофмаршалъ г.-кав. гр. Бенкендорфъ П. К.—Коюшен. часть—*Зав.* об.-штал. г.-ад. фонъ-Гринвальдъ А. А.—Импер. охота. *Зав.* об.-егм. свѣтл. кн. Голицынъ Д Б. Церемон. часть —*Об.-церемон.* 1-й—дтс. баронъ Корфъ П. П., 2-й—гр. Толстой Д. И. Дирек. Имп. театровъ. *Дирек.*: тс. Теляковскій В. А.—Акад. художествъ. *Презид.* Е. И. В. Вел. Кнг. Марія Павловна.—Придв. капелла. *Нач.* г.-м. гр. Шереметевъ А. Д.—Эрмитажъ—*Дир.* об. црм. гр. Толстой Д. И.—Княж. Ловичское *Упр.* егм. гр. Вѣлепольскій В. І.

Гл. Упр. Удѣл. *Нач.* г.-ад. кн. Кочубей В. С. *Пом.* кмг. дсс. Сиверсъ А. А., кмг. дсс. Снѣжковъ Г. Г.

Капитулъ орденовъ—*Упр.* гфм. тс. Злобинъ К. М.

МИНИСТЕРСТВО ВОЕННОЕ. (Исаак. пл.).

Упр. Министерствомъ ген.-инф. Поливановъ А. А. *Пом. его* ген.-инф. Бѣляевъ М. А. *Канц.* и. д. *Нач.* г.-л. Лукомскій А. Импер. гл. кварт (Захар. 13). *Команд.* ген.-кав. гр. Фредериксъ В. Б. Главное Управл Генеральн. Штаба. И. д. *Нач.* ген.-инф. Бѣляевъ М. А. *Нач. Глав. Штаба* г.-инф. Михневичъ Н. П.—Гл. Артил. Управл. *Нач.* г.-л. Маниковскій.—*Ген.-Инспк. Артил.* Е. И. В. Вел. Кн. Сергѣй Михайловичъ. *Ген.-Инсп. Кавалеріи* г.-кв. Остроградскій В. М.—*Ген.-Инспек. по инженерной части* инж.-г. Александровъ Н. Ѳ.—Главное Интендант. Упр. *Гл. Инт.* г.-инф. Шуваевъ Д. С.—Гл. Воен. Судъ. *Предсѣдат* дтс. Быковъ С А. *Нач. Воен. Суднаго Упр. и Главный воен. прокуроръ*—г.-л. Макаренко А. С. Управл. Гн.-Инсп. В. У. Зав. кв. *Ген. Инспект.* . . . . Гл. Упр. Воен. Учебн. Заведеній. *Нач.* г.-инф. Забѣлинъ А. Ѳ. *Пом. его* г.-л. Яковлевъ Г. М. Гл. Военно-Санитар. Упр. *Нач.* дтс. Евдокимовъ А. Я.

Военные округа. *Главн.-нач. воен. окр.*: 1) Петроградскій—г.-инф., бар. Зальца А. Е. 2) Виленскій— . . . . . 3) Варшавскій— . . . . . 4) Кіевскій—г.-ад. Троцкій В. 5) Одесскій—г.-инф. Збѣловъ М. 6) Московскій—г.-инф. Ольховскій П. Д. 7) Казанскій—г.-инф. Гейсманъ П. 8) Кавказскій г. л. Вольскій С. В. 9) Туркестанскій —вр. ком. г.-м. Мартсонъ ф. 10) Иркутскій—в. н. ат. Забайкал. к. в. г.-инф. Бухольцъ В. 11) Омскій—в. н. а. Сибирскаго к. в. г.-л. Сухомлиновъ Н. А. 12) Приамурскій—в. н. а. Амурск. и Уссурійск. к. в. г.-арт. Нищенковъ А. (вр. ком.).

МОРСКОЕ МИНИСТЕРСТВО.

Министръ адм. Григоровичъ И. К., *помощ. его* в.-адм. Русинъ А. И. и в.-адм. Муравьевъ П. П. *Канцел.* Нач. тс. Радковичъ С. М. *Глав. Морск. Шт. Нач.* в.-адм. Стеценко Н. В. *Морск. Ген. Шт. Нач.* в.-адм. Русинъ А. И. *Гл. Упр. Кораблестр.* Нач. к.-адм. Угримовъ. *Гл. Военно-Морск. судъ. Предсѣд.* г.-адм. Андреевъ И. П. *Гл. в.-м. Прокуроръ* дтс. Матвѣенко Н. Г. *Гл. сан. инсп. флота* тс. Зуевъ А. Ю.

МИНИСТЕРСТВО ЮСТИЦІИ. (М. Садов).

Упр. Министерствомъ тс. Хвостовъ А. А.; *тов.*: тс. Ильяшенко И. Е., гфм. тс. Веревкинъ А. И. и тс. Чаплинъ Н. Д. *Упр. межев. част.* тс. Чаплинъ Н. Д. *Нач. Гл. Тюр. Упр.* дсс. Гранъ П. К. *Дир. 1-го Деп.* тс. Трегубовъ С. Н. *Дир. 2-го деп.* тс. Жирковичъ Д. А.

Судебн. округа. Петрогр., Москов., Харьк., Новочерк., Одес., Казан., Саратов., Кіев., Варшав., Вилен., Тифлисск., Иркутск., Ташкент. и Омскій.

Духовное вѣдомство.

СВЯТѢЙШІЙ ПРАВИТЕЛЬСТВУЮЩІЙ СУНОДЪ. *Члены: первенствующій* митроп. Петрогр и Ладож., митрополиты: москов., кіев., Экзархъ Грузіи, Архіепископы; Финл. и Выб., Алексій (быв. Тверской и Кишин.). Волынскій и Житом., Никонъ (б. Вологодскій и Тотем). *Присутствующіе*: архіеп.: Костромской и Галичскій, еп-ы: Архангельскій и Холмогор, Саратов. и Царицын., Волог. и Тотем, Черн. и Нѣжин. *Оберг-Прок.* Св. Синода А. Н. Волжинъ.

Упр. Канц. Св. Син. дсс. Гурьевъ. П. В. *Хоз. Упр Дир.* дсс. Осѣцкій А. А. *Уч. ком.—Предс. Серій*, арх. Финл. и Выборг.

Митрополиты:

1) Петрогр. и ладож. *Владиміръ*. Вик.: *Веніаминъ* еп. гдов., *Анастасій* еп. ямбург., *Геннадій* еп. нарв. и *Ѳеофанъ* еп. кронштадтскій.

2) Москов. и колом. *Макарій*. Вик.: *Трифонъ* еп. дмитріевскій, *Ѳеодоръ* еп. волоколамскій, *Модестъ* еп. верейскій, *Димитрій* еп. можайскій, *Арсеній* еп. серпуховскій.

3) Кіевскій и галицкій *Флавіанъ*. Вик.: *Никодимъ* еп. Чигиринскій *Димитрій* еп. уманскій, *Василій* еп. Каневскій, *Назарій* еп. черкасскій

Епархіальные и Викарные Архіереи.

1) Алеутскій и сѣв-амер. арх. Евдокимъ. вик. еп. аляскинск. Александръ, вик. еп. бруклинскій Рафаилъ.
2) Архангельск. и холмогор. еп. Наѳанаилъ, вик. еп. пинежскій.
3) Астраханс. и енотаевс. еп. Филаретъ, вик. еп. царевскій Иннокентій.
4) Варшав. и привислянск. арх. Николай, вик. еп. новогеоргіевскій Іосафъ.
5) Владивосток. и камчаток. арх. Евсевій, вик. еп. Никол-Уссурійскій Павелъ.
6) Владикавказ. и моздок. еп. Антонинъ, вик. еп. пятигорск. . .
7. Владимимирск. и суздал. арх. Алексій, вик. еп. юрьев. Евгеній. вик. еп. муромскій Митрофанъ
8) Вологодскій и тотемск. еп. Александръ, вик. еп. великоустюж Алексій, вик. вельскій Антоній.
9) Волынскій и житом. арх. Евлогій, вик. еп. владимиро-волын. Ѳаддей. вик. еп. острожскій, Гавріилъ, вик. еп. кременецкій Діонисій.
10) Воронежскій и задон. арх. Тихонъ, вик. еп. острогожскій Владиміръ.
11) Вятскій и слободскій еп. Никандръ, вик. еп. глазовскій Павелъ, вик. еп. сарапульскій Амвросій.
12) Гродненскій и брестскій арх. Михаилъ, вик. еп. Бѣлостокскій Владиміръ.
13) Гурійско-мингрельскій еп. Леонидъ.
14) Донской и новочеркас. арх. Владиміръ, вик. еп. аксайскій Гермогенъ.
15) Екатеринб. и ирбит. еп. Серафимъ,
16) Екатериносл. и маріуп еп. Агапитъ, вик. еп. таганрогскій Іоаннъ.
17) Енисейскій и красноярскій еп. Никонъ.
18) Забайкальскій и нерчинскій еп. Іоаннъ

Вр. И. д. Начальника Войскового Штаба,

Войсковой Старшина

Константинъ Порфирьевичъ

Гаденко.

19) Имеретинскій еп. Георгій.
20) Иркутскій и верхолен. арх. Серафимъ, вик. еп. киренскій Зосима.
21) Казанскій и свіяжскій арх. Іаковъ. вик. еп. чистопольскій Анатолій вик. еп чебоксарскій Борисъ, вик. еп мамадышск. . .
22) Калужскій и боровскій еп. Георгій.
23) Кишиневскій и хотинск. арх. Платонъ, вик. еп. аккерманскій Гавріилъ, вик. еп измаильск. Діонисій.
24) Костромской и галичскій арх. Евгеній, вик. еп. кинешемскій Севастьянъ.
25) Курскій и обоянскій арх. Тихонъ, вик. еп. бѣлгородскій Никодимъ. вик. еп. рыльскій Ѳеофанъ.
26) Литовскій и виленскій арх. Тихонъ, вик еп. ковенскій Елевѳерій.
27) Минскій и туровскій еп. Митрофанъ, вик. еп. слуцкій Феофилактъ.
28) Могил. и мстисл арх. Константинъ, вик. еп гомельскій Варлаамъ.
29) Нижегород. и арзамасск. еп. Іоакимъ, вик. еп. балахинскій Евѳимій.
30) Новгородскій и старорусск. арх. Арсеній. вик. еп. Кирилловскій Іоанникій, вик. еп. тихвинскій Алексій.
31) Олонецкій и петрозаводск. еп. Никаноръ, вик. еп. Каргопольскій Варсанофій.
32) Омскій и павлодарскій еп. Сильвестръ, вик. еп. семипалатинс. Кипріанъ вик. еп. Петропавловскій Меѳодій.
33) Оренбургскій и тургайскій еп. Меѳодій, вик. еп. челябинскій . . . . . вик. еп. кустанайскій . . . . . .
34) Орловскій и сѣвскій еп. Григорій, вик. еп. елецкій Павелъ.
35) Пензенскій и саранскій арх Владимиръ, вик. еп. краснослободс. Григорій.
37) Пермскій и соликамскій еп. Андроникъ.
38) Подольскій и брацлав. еп. Митрофанъ, вик. еп. винницкій Давидъ, вик. еп. балтскій Пименъ.
39) Полоцкій и витебскій еп. Кіріонъ, вик. еп. двинскій Пантелеймонъ.
40) Полтавскій и переясл. еп. Ѳеофанъ, вик. еп. прилукскій Неофитъ.
41) Пріамурск. и благов. еп. Иннокентій.
42] Псковскій и порховскій еп. Евсевій.
43) Рижскій и митавскій арх. Іоаннъ.
44) Рязанскій и зарайскій еп. Димитрій, вик. еп. михайловскій Амвросій.
45) Самарскій-ставроп. арх. Иннокентій, вик. еп. уральскій Тихонъ.
46) Саратовскій и царицынск. еп. Палладій, вик. еп. вольскій Досиѳей, вик. еп. петровскій Діонисій.
47) Симбирскій и Сызранск. арх. Веніаминъ, вик. еп алатырскій Назарій.
48) Смоленскій и дорогобужск. еп. Ѳеодосій.
49) Ставроп. и Екатеринод. арх. Агаѳодоръ, вик. еп. ейскій Іоаннъ, вик. еп. александровск. Михаилъ.
50) Супурганскій и урмійскій (въ Персіи) еп. Илія.
51) Сухумскій еп. Сергій.
52) Таврическій и симфероп. арх. Димитрій, вик. еп. севастополс. Сильвестръ.
53) Тамбовскій и шацкій арх. Кирилль, вик. еп. козловскій Зиновій
54) Тверской и кашинскій арх. Серафимъ, вик. еп. старицкій Арсеній.
55) Тобольскій и Сибирскій еп. Варнава.
56) Томскій и алтайскій еп. Анатолій. вик. еп. бійскій Иннокентій, вик. еп. барнаульскій Евфимій.
57) Тульскій и бѣлевскій арх. Парѳеній, вик. еп. каширскій Ювеналій.

58) Туркестан. и ташкент. еп. Иннокентій.
59) Уфимскій и мензелинскій еп. Андрей.
60) Финляндскій и выборгскій арх. Сергій, вик. еп. сердобольскій Серафимъ.
61) Харьковскій и атырскій арх. Антоній, вик. еп. Сумскій Ѳеодоръ.
62) Херсонскій и одесскій арх. Димитрій, вик. еп. николаевскій Алексій, вик. еп. новомиргородскій . . . . , вик. еп. елисаветград. Анатолій.
63) Черниговскій и нѣжинскій еп. Василій, вик. еп. новг.-сѣв. Нахимій.
64) Якутскій и вилюйскій еп. Мелетій.
65) Ярославск. и ростовск. арх. Агафангелъ, вик. еп. угличскій Іосифъ, вик. еп. рыбинскій Силевестръ.

Экзархатъ Грузіи: Экзархъ, арх. картал. и кахет. Питиримъ вик.: еп. горійск. Антоній еп. бакин. Григорій, еп. алаверд. . . . . еп. эриванскій Леонтій.

Япон. Нач. миссіи —еп. япон. Сергій, помощн. его —еп. кіотскій. . . . . .

Нач. Пекинск. мис. еп. пересл. Иннокентій.

Нач. мис. въ Урміи еп. солмасск. Сергій.

Завѣд. придв. духовенст. Протопресвитеръ Дерновъ А. А. **Духовникъ ихъ Импер. Велич.,** пр. Кедринскій Н. Г.

Протопр. военнаго и морского духовенства Шавельскій Г. І.

Минист. Иностранныхъ Дѣлъ.

Министръ гфм. Сазоновъ С. Д.; *това. его:* гфм. Нератовъ А. А., тс. Арцимовичъ В. А.,—Канцел. *Дир* кмр. бар. Шиллингъ М. Ф.,—1-й д-нтъ—*Дир* . . . . —2-й д-нтъ—*Дир.* дсс. Бентковскій А. К.,—Д-тъ личнаго состава и хозяйственныхъ дѣлъ:—*Дир* . . . . . Госуд. и Петроградскій гл. архивъ. *Дир.* тс. Горяиновъ С. М.,—Московскій гл. архивъ. *Дир.* кмг. Мансуровъ П. Б.

Минист. Внутреннихъ Дѣлъ.

Управл. Минист. Внут. Дѣлъ Дѣйст. Ст. совѣт. членъ Госуд. Думы А. Н. Хвостовъ; *товар. его:* гфм. дсс. Плеве Н. В., гм. Джунковскій В. Ф., дсс. Золотаревъ П. М. *Конц.* Дир. сс. Скаржинскій П. П. В. Д-тъ полиціи. *Дир.* дсс. Брюнъ де-Сентъ-Гиполитъ В. А. Д-тъ общ. дѣлъ. *Дир.* гфм. Волжинъ А. Н. Гл. Упр. по дѣл. мѣстнаго хозяйства. *Нач.* кмг. Анциферовъ Н. Н. Медиц. сов.: *Предс.* тс. Сиротининъ—Тл. врач. инспект. тс. Малиновскій Л. Н. Земскій отд.—*Упр.* тс. Литвиновъ Я. Я. Ветер. упр. *Нач.* сс. Джунковскій Е. П. Управ. о воин. повин. *Нач* тс. Куколь-Яснопольскій С. А.—Цент. статист. комит. *Дир.* дсс. Бѣляевскій Н. Н. Д-тъ Духов. дѣлъ иностр. испов. *Дир.* егм. Мѣнкинъ Е. В. *Святѣйшій Патріарх* эчміадзинск. *католикосъ* всѣхъ армянъ Кеворкъ V Суреяниць. Могилевскій Архіеп.. *Митрополитъ* рим.-катол. церквей . . . . *Пред.* Евангел.-Лютер. Генер. Консист. дтс. бар. Икскуль-фонъ-Гильденбантъ Ю. А. Оренбургскій *Муфтій* Султановъ, Таврическій . . . . . Закавказскій сс. Гацбовъ. Евпаторійскій *Караимскій Гахамъ* . . . . Трокскій . . . *Лама* Калмыцкаго народа Чимидъ Балдановъ. Главн. Упр. по дѣламъ печати—*Нач.* кмг. дсс. Катенинъ А. А. Комитетъ иност. цензуры. *Предс.* гфм. гр. Муравьевъ А. Н. Главн. Управлен. Почтъ и Телегр. *Нач.* кмг. дсс. Похвисневъ В. В.

Намѣстничество Е. И. В. на Кавказѣ.

Намѣстн. Его Импер. Велич. Велик. Князь Николай Николаевичъ. Помощ. его по воен. части г. отъ инф. Н. Н. Янушкевичъ, по гражд. час. —гфм. Петерсонъ Н. Л. *Канц.* Дир. тс. Никольскій Н. В.

Генералъ-губернаторы.

Московскій— . . . . .
Варшавскій— . . . . .
Финлядск. г. л. Зейнъ Ф. А.
Туркестантскій—(вр. и. д.) ген.-инф. Мартсонъ Ф. В.
Иркутскій—Князевъ Л. М.
Пріамур. штм. Гондатти Н. Л.
Степной— г.-л. Сухомлиновъ Н. А.
Галиційскій г.-л. гр. Бобринскій Г. А. Прибалтійскій—г.-л. Кугловъ.

Военные губернаторы и областные начальники:

Амурскій нак. ат. к. в.—г.-л. Толмачевъ В. А.
Батумскій г.-м. Романовскій-Романько Б. С.
Дагестанской—г.-л. . . . .
Донского в —в. нак. ат. г.-кв. Покотило В. И.
Забайкальскій—нак. ат. Заб. к. в. г.-л. Кіяшко А. И.
Закаспійскій г.-л. Лешъ Л. В.
Камчатскій дсс. Мономаховъ Н. В.
Карскій—(и. д.) полк. Подгурскій А. Д.
Кронштадскій в.-адм. Вирenъ Р. Н. (онъ-же Главн. Командиръ Кронштадскаго порта).
Кубанскій—нак. атам. г.-инф. Бабычъ М. П.
Приморскій—нак. ат. Усс. к. в. г.-л. Сташевскій А. Д.
Самаркандскій г.-м. Лыкошинъ.
Сахалинскій дсс. Григорьевъ Д. Д.
Семирѣченскій нак. ат. к. в. г.-л. Фольбаумъ М. А.
С.-Дарьинскій—г.-л. Галкинъ А. С.
Терскій—нак. ат. г.-л. Флейшеръ С. Н.
Уральскій—нак. ат. к. в. г.-л. Хабаловъ С. С.
Ферганскій—г.-л. ГиппіусъА. И.
Бессарабскій—кмг. дсс. Гильхенъ М. Э.
Вазаскій—г.-м. Сильманъ Н. Ѳ.
Варшавскій— . . . . .
Вилленскій— . . . . .
Витебскій—шт. Арцимовичъ М. В.
Владимірскій—дсс Крейтонъ.
Вологодскій—дсс Лопухинъ В. А.
Волынскій—дсс. Мельниковъ М. А.
Воронежскій—(и. д.) сс. Петкевичъ Г. Б.
Выборгскій—г.-м. Фонъ-Фалеръ Ѳ. Ѳ.
Вятскій (и. д.) сс. Чернявскій А. Г.
Гродненскій—г.-м. Шебеко В. Н.
Екатериносл.—сс. Колобовъ В. А.
Елисаветпольскій—(и. д.) сс. Ковалевъ Г. С.
Енисейскій—дсс. Хозиковъ И. В.
Иркутскій—дсс. Юзанъ А. Н.
Казанскій—сс. Боярскій П. М.
Калишскій—(и. д.) г.-м. Толмачевъ.
Калужскій—кам.-юнк. сс. Ченыкаевъ.
Кіевскій—кмг. Суковкинъ Н. І.
Ковенскій—кмг. дсс. Грязевъ Н. Д.
Костромскій— . . . . .
Куопіосскій—г.-м. Споре А. В.
Курляндскій— . . . . .
Курскій—егм. дсс. Рабековъ С. Д.
Кутаисскій— . . . . .
Кѣлецкій дсс. Лидинъ
Лифляндскій—шт. дсс. Келеповскій А. П.
Ломжинскій—тс Папудогло С. П.
Люблинскій—сс. Стерлиговъ И. П.
Львовскій—дсс. Мельниковъ.
Минскій—емг. дсс. Гирсъ А. О.
Московскій—егм. дсс. гр. Муравьевъ Н. Л.

Губенаторы:

Абобьерне борг.—Вуориненъ Э. И.
Акмолинскій—дсс. Невѣровъ А. Н.
Архангельскій дсс. Бибиковъ С. Д.
Астраханскій—нак. ат. астраханск. к. в. г.-л. Соколовскій И. И.
Бакинскій—дсс. Алышевскій В. В.

Нижегородскій—гфм. тс. Борзенко В. М.
Новгородскій—дсс. Ислявинъ М. В.
Нюландскій—г.-м. Виднесъ Б. А.
Олонецкій—дсс. Зубовскій М. И.
Оренбургскій— . . . . .
Орловскій—шт. Андріевскій С. С.
Пензенскій—(и. д.) кам.-юнк. Евреиновъ А. А.
Пермскій—дсс. Лозина-Лозинскій.
Петроковскій—кмг. дсс. Ячевскій М. Э.
Плоцкій—дсс. Фултонъ.
Подольскій—ц м. гр. Игнатьевъ А. Н.
Полтавскій—дсс. Багговутъ А. К.
Псковскій—кмг. дсс. бар. Медемъ Н. Н.
Радомскій—(и. д.) сс. Бранчаниновъ.
Рязанскій—дсс. Кисель-Загорянскій.
Самарскій . . . .
С.-Михельскій—плк. Сирелісъ Л. О
Петроградскій—штлм. гр. Адлербергъ А. В.
Саратовскій—(и. д.) кмг. кс. кн. Ширинскій-Шихматовъ А. А.
Семипалатин. сс. Черницовъ Ѳ. Ѳ.
Симбирскій сс. Кючаревъ А. С.
Смоленскій—дсс. Булгаковъ.
Ставропол.—дсс. Янушевичъ Б. М.
Сувалкскій—дсс. Купрезновъ Н. П.
Такасттус.—г-м. Споре Р. В.
Таврическій—г.-м. Княжевичъ.
Тамбовскій—дсс. Салтыковъ А. А.
Тверской—гфм. фонъ-Бюнтингъ. Н. Г.
Тифлисскій—дсс. Страховскій И. М.
Тобольскій—дсс. Станкевичъ А. А.
Томскій—дсс. Дудинскій З. Н.
Тульскій—дсс. Тройницкій А Н.
Тургайскій—дсс. Эверсманъ М. М.
Улеаборгскій—(и. д.) Лангникоски Я. А
Уфимскій—тс. Башиловъ П. П.
Харьковскій тс. Протасьевъ Н. В.
Херсонскій—кмю. дсс. бар. Гревеницъ Н. А.
Холмскій—дсс. Кашкаровъ.
Черниговскій—кмг. сс. Лавриновскій Н. Н.
Черноморскій — дсс. Барановскій В. Н.
Эриванскій—гфм. гр. Тизенгаузенъ В. Ѳ.
Эстляндскій—г.-м. Коростовецъ И. В.
Якутскій—дсс. фонъ-Витте Р. Э.
Ярославскій—штм дсс. гр. Татищевъ Д. Н.

Градоначальники:

Петрогр.—г.-м. Оболенскій А. Н.
Московскій—г м. Климовичъ Е. К,
Одесскій—штм. дсс. Сосновскія И. В.
Бакинскій—(и. д.) плк. Мартыновъ П. И. Ростовъ-на Д.—г.-м. Зорькинъ И. Н. Севастоп—к. адм. Бурлей С. И. Керчь-Эникол.—полк. Загряжскій. Новорос. ком. прт. в.-адм. Мязговскій А. И. Львовскій—пол. Скаловъ А. А. Ялтинскій — г.-м. Думбадзе.

Министерство Народн. Просвѣщ.

(у Черныш. м.).

Мин. штм. дсс. гр. Игнатьева П. Н. Тов. кмг. дсс. Рачинскій А. К. и дсс. Шевяковъ В. Т. Уч. комитетъ. Предс. тс. Левицкій Г. В. Директоръ деп.-въ:—народн. просвѣщ. дсс. Суринъ П. Ф.,—общ. дѣл. дсс. Вестманъ Н В. Импер. академія Наукъ. Президентъ . . . . . Вице-през. тс. Никитинъ П. В.

Учебные округа:

Попечители: Петроградскій Кульчицкій Н. К., Московскій тс. Тихомировъ А. А., Варш. штм. сс. Куракинъ, Кіев. тс. Деревицкій А. Н., Казан. дсс. Погожинъ, Харьков. дсс. Соколовскій П. Е., Виленскій дсс. Чечулинъ, Одесскій тс. Смольяниновъ В. Н., Рижск. дсс. Щербаковъ А. И., Кавказск. дсс. Рудольфъ Н. Ѳ., Оренбур. тс. Тихомировъ Н. И., Зап. Сибир. тс. Лаврентьевъ Л. И.

Министерство Финансовъ.

Министръ дсс. Баркъ П. Л. Тов. тс. Кульминскій В. В., тс. Николаенко А. И. и дсс. Хрипуновъ С. С. Канц.: Дир. дсс. Федосьевъ С. П. Гланоуправл. неокл. сбор. и каз. продажи питей: Нач. Главн. Упр. дсс. Хрипуновъ С. С. Упр отдѣл. неоклад. сбор. дсс. Варесъ. Упр. отд каз продажи питей дсс. Христофоровъ И. К.—Д-нтъ Госуд. Казначейства. Дир. дсс. Кутлеръ П,—Д-нтъ окладн. сбвр. Дир. кмг. дсс. Вишняковъ А. А.—Д-нтъ Тамож. сбор. Дир. дсс. Шателевъ С. А.—Д нтъ Желѣзнодорожн. дѣлъ. Дир. тс. Гіацинтовъ Н. Е.—Государ. комис. погаш. долговъ. Упр. тс. Шумахеръ А. А.—Особ. Канц. по Кред. части Дир. кмг. дсс. Никифоровъ Д. И.—Госуд. Банкъ. Упр. тс. Шиповъ И. И.—Крестьянскій и Дворянскій земел. банки Упр. гфм. дсс. Карцевъ А. Н. Экспедиція заготовленія Государствен. бумагъ. Упр. тс. Тавилдаровъ Н. И.—Монетный дворъ. (Петрогр. Петроп. крѣп.). Нач. дсс. бар. Клебекъ П. В.—Отдѣл. Корп. погранич. стражи. Шефъ. Министръ финан. Команд. отд. корп. г.-инф. Пыхачевъ Н. А.

Минист. торговли и промышлен.

Министръ гфм. дсс кн. Шахозскій В. Н,—тов. его: тс. Коноваловъ Д. П., гфм. Веселаго С. П.—Совѣтъ торговли и мануфактуръ. Предсѣд. Тов. мин. Отд. торг. Упр. дсс. Сибилевъ В. Д. Отд. промышл. Упр. сс. Ловягинъ. Отд. учебный. Упр. тс. Лагоріо А. Е.—Отд. торг. морепл. Нач. . . . . ,—Отд. торг. портовъ. Нач. . . . Главный Д-тъ. дсс. Арендаренко В. И.—Упр. кав. мин. вод. Дир. дсс. Тиличеевъ С. В.

Главное Управленіе земледѣлія и землеустройства.

Главноуправляющій — Членъ Госуд. Сов. дсс. Наумовъ.; тов. его: егм. гр. Муоинъ-Пушкинъ В. В., гфм. дсс. Риттихъ А. А.—Канцел. Упр. егм. сс. Тхоржевскій И. И.—Д-нтъ Гос. Зем. Имуш. Дир. дсс. Зубовскій П. П.—Д-нтъ Земмед. Дир. дсс. Слободчиковъ Д. Я.—Лѣсной Д-нтъ. Дир. дсс. Грудистовъ И. В.—Отд. сельской экономіи и сельскохоз. статист. Упр. сс. Кошко В. С.—Переселенч. упр. Нач. тс. Глинка Г. В.—Отд. земельныхъ улучшеній. Упр. дсс. кн. Масальскій В. И.

Министерство Путей Сообщенія.

(На Фонтанкѣ у Обухова моста).

Министръ пут. сообщенія, членъ Государ. Совѣта, Сенаторъ егермейстеръ Двора Е. И. В. А. Ф. Треповъ. тов его: тс. Щукинъ Н. Л., тс. Думитрашко П. И. и Предс. инж. Сов. тс. Козыревъ Д. П.—Кан. мин. съ отд. по отчужд. имущ. Дир. дсс. Туганъ-Барановскій Н. И.—Упр. внутр. водныхъ путей и шос. дор. Нач. дсс. Тяпкинъ Н. Д.—Упр. жел. дор. Нич. тс. Борисовъ И. Н.—Упр. по сооруж. жел. дор. Нач. кс. Паукеръ.

Государствен. Контроль (Мойка).

Гос. контролеръ Ст. секр. дсс. Харитоновъ П. А. Тов. дсс. Маликовъ А. И.—Канцел. Дир. дсс. Ларіоновъ Е. И.

Главн. Управл. Коннозаводства.

Упр. г-л. Стаховичъ П. А. Канц. Дир. дсс. Перекрестовъ В. В.

Губерніи. области и округа Россіи.

(По даннымъ Ежегодника Россіи 1913 г. Изд. Центр. Стат К та М. В Д. 1914 г.)

№	Губерніи и области.	Жит. въ тысяч.	Кв. вер.	Уѣздовъ	Губ и обл города.
1	Або-Бьернборг.	516	20 310	10	Або.
2	Акмолинск. обл.	1 491	512,222	5	Омскъ.
3	Амурская обл.	241	352.281	1	Благовѣщ.
4	Архангельская	473	742,051	9	Архангел.
5	Астраханская	1 297	207 183	5	Астрахань.
6	Бакинская	1,074	34 277	6	Баку.
7	Батумская обл.	171	6.129	2	Батумъ.
8	Бессарабская	2 588	39 015	8	Кишеневъ.
9	Вазасская	520	33.521	6	Николайш.
10	Варшавская	2,721	15.359	14	Варшава.
11	Виленская	2,020	36 825	7	Вильна.
12	Витебская	1 895	38 649	11	Витебскъ.
13	Владимірская	1.966	42 832	13	Владиміръ.
14	Вологодская	1.719	353,349	10	Вологда.
15	Волынская	4,070	63,037	12	Житомиръ.
16	Воронежская	3,559	57.902	12	Воронежъ.
17	Выборгская	533	26,758	9	Выборгъ.
18	Вятская	3,928	135 020	11	Вятка.
19	Гродненская	2,020	33 901	9	Гродно.
20	Дагестанская обл.	715	26 106	9	Темиръ-Ханъ-Шура.
21	Закатал. окр.	98	3,502	1	Закаталы
22	Донского В. обл.	3 785	141,586	9	Новочерк.
23	Екатеринослав.	3,290	55 709	8	Екатерин.
24	Елисаветпольская	1,049	38 668	8	Елисаветп.
25	Енисейская	982	2 233 930	7	Красноярс.
26	Забайкальская	920	542 339	8	Чита.
27	Закаспійская обл.	507	535,084	5	Асхабадъ.
28	Иркутская	733	638,198	5	Иркутскъ.
29	Казанская	2 833	55 955	12	Казань.
30	Калишская	1 295	9.961	8	Калишъ.
31	Калужская	1,445	27,178	11	Калуга.
32	Камчатская обл.	39	1,143,411	6	Петропавл.
33	Карская обл.	389	16,475	4	Карсъ.
34	Кіевская	4,663	44,778	12	Кіевъ.
35	Ковенская	1,841	35,316	7	Ковна.
36	Костромская	1'769	73 809	12	Кострома.
37	Кубанская	3,122	83,140	7	Ек-даръ.
38	Куопіосевая	312	29,906	6	Куопіо.
39	Курляндская	783	23,747	10	Митава.
40	Курская	3,190	40,821	15	Курскъ.
41	Кутаисская	1,041	18 535	7	Кутаисъ.
42	Кѣлецкая	1,010	8,869	7	Бѣльцы.
43	Лифляндская	1,492	39 996	9	Рига.
44	Ломжинская	805	10,442	8	Ломжа.
45	Люблинская	1,452	14,331	10	Люблинъ.

№	Губерніи и области.	Жит. въ тысяч.	Кв. вер	Уѣздовъ	Губ. и обл. города.
46	Минская	2,979	80,152	9	Минскъ.
47	Могилевская	2 350	42,135	11	Могилевъ
48	Московская	3 353	29,236	13	Москва.
49	Нижегородская	2,052	45,037	11	Н.-Новгор.
50	Новгородская	1,653	104,163	11	Новгородъ.
51	Нюландская	397	9,727	4	Гельсинг.
52	Олонецкая	460	112,322	7	Петрозав.
53	Оренбургская	2,147	166,711	5	Оренбургъ.
54	Орловская	2 719	41,058	12	Орелъ
55	Пензенская	1,877	34,129	10	Пенза.
56	Пермская	3.912	290,169	12	Пермь.
57	Петроградская	3,079	39,203	8	Петроградъ
58	Петроковская	2,044	10,763	8	Петроковъ.
59	Плоцкая	770	8,287	7	Плоцкъ.
60	Подольская	3,955	36,922	12	Кам.-Под.
61	Полтавская	3.716	43,814	15	Полтава.
62	Приморская обл	604	606,467	6	Хабаровскъ.
63	Сахалин. обл.	14	33.381	2	Постъ Алекс (Сахалинъ).
64	Псковская	1,406	37,956	8	Псковъ.
65	Радомская	1,155	10,854	7	Радомъ
66	Рязанская	2,694	36,845	12	Рязань.
67	Самарканд обл.	1,194	60,598	4	Самарканд.
68	Самарская	3,710	132,725	7	Самара.
69	С.-Михельская	202	12,706	4	С.-Михель.
70	Саратовская	3,185	74,245	10	Саратовъ.
71	Семипалат. обл.	862	405,819	5	Семипалат.
72	Семирѣченская обл	1,256	328,966	6	Вѣрный.
73	Симбирская	2,030	43,491	8	Симбирскъ.
74	Смоленская	2,117	49,212	12	Смоленскъ.
75	Ставропольская	1,312	47,723	5	Ставропол
76	Сувальская	704	10,824	7	Сувалки.
77	Сухумскій окр.	140	5,792	1	Сухум.-К.
78	Сыръ-Дарьинск обл.	1,989	441,837	6	Ташкентъ
79	Таврастгусская	349	15,560	6	Тавастгус
80	Таврическая	1,006	53,054	8	Симферопл
81	Тамбовская	3,502	58,511	12	Тамбовъ.
82	Тверская	2,351	56,837	12	Тверь.
83	Терская обл.	1,246	64,070	10	Владикавк.
84	Тифлисская	1,219	35,904	9	Тифлисъ
85	Тобольская	2,005	1,219,230	10	Тобольскъ.
86	Томская	3,919	744,577	7	Томскъ.
87	Тульская	2,858	27,204	12	Тула.
88	Тургайская обл.	689	386,503	4	Тургай.
89	Улеаборская	335	137,553	6	Улеаборгъ.
90	Уральская обл.	849	313,328	4	Уральскъ
91	Уфимская	3,031	107,210	6	Уфа.
92	Ферганская обл.	2,116	126,267	6	Н. Маргел.
93	Харьковская	3,367	47,885	11	Харьковъ
94	Херсонская	3,610	62,213	6	Херсонъ.

№	Губерніи и области.	Жит. въ тысяч.	Кв. вер.	Уѣздовъ	Губ. и обл. города.
95	Холмская . . .	1,068	11.863	8	Холмъ.
96	Черниговская . .	3,108	46,042	15	Черниговъ.
97	Черноморская . .	139	7,327	3	Новорос.
98	Эриванская . . .	1,002	24,408	7	Эривань.
99	Эстляндская . . .	492	17,306	4	Ревель.
100	Якутская обл. . .	327	3,432,533	5	Якутскъ.
101	Ярославская . . .	1,250	31,231	10	Ярославль

Главное Управленіе Кавказскаго края.

Намѣстникъ ЕГО ИМПЕРАТОРСКАГО ВЕЛИЧЕСТВА На Кавказѣ, Главнокомандующій Кавказской арміей, Войсковой Наказный Атаманъ Кавказскихъ казачьихъ войскъ ЕГО ИМПЕРАТОРСКОЕ ВЫСОЧЕСТВО Генералъ-Адъютантъ, Генералъ-отъ-Кавалеріи ***Великій Князь Николай Николаевичъ.***

Помощникъ Главнокомандующаго Кавказской арміи Генералъ-отъ-Инфантеріи ***Н. Н. Янушкевичъ.***

Помощникъ Намѣстника на Кавказѣ по гражданской части Генералъ-Лейтенантъ Князь ***В. Н. Орловъ.***

Управленіе Намѣстника ЕГО ИМПЕРАТОРСКАГО ВЕЛИЧЕСТВА на Кавказѣ.

Совѣтъ Намѣстника. Предс. Помощн. Намѣстника по гражд. части Гофмейстеръ Высочайшаго Двора Никол. Леонид. ***Петерсонъ.***

Члены: т. с.: Мих. Павл. ***Гаккель*** [отъ Мин. Внутр. Дѣлъ], Евген. Густав. ***Вейденбаумъ,*** Егермейстеръ Высочайшаго Двора Никл. Федр. ***Джунковскій*** [отъ Мин. Фин. и Торг. и Пром.], Владим. Никл. ***Осьцкій.***

Члены по должн.: Старш. Предс. Тифл. Суд. Палаты Сенаторъ, т. с. Алексѣй Алексѣев. ***Чебышевъ,*** Дир-ръ Канц. Намѣстника Е. И. В. на Кавк. т. с. Никол. Вас. ***Никольскій,*** Уполн. Главноупр. Землеустр. и Землед. на Кавк. д. с. с. Конст. Ив. ***Шашковскій.***

Офицеры и чиновники особыхъ порученій при Намѣстникѣ. Чиновники IV класса: безъ содерж.: въ должн. Шталмейстера Высочайшаго Двора д. с. с.: Викт. Степ. ***Толстой,*** Асельдеръ-бекъ ***Казаналиповъ;*** V класса: съ содерж.: въ зв. Камергера Высочайшаго Двора д. с. с. кн. Петръ Алдр. ***Грузинскій,*** н. с. Алексѣй Петр. ***Опочининъ,*** безъ сод.: д. с. с. Максимил. Іосиф. ***Фишеръ,*** въ зв. Камергера Высочайшаго Двора д. с. с. Серг. Никл. ***Бурнашевъ,*** с. с.: Георг. Логин. ***Львовичъ.*** Леонъ Георг, ***Евангуловъ;*** VI класса: съ содерж.: к. а: Никл. Павл. ***Племянниковъ,*** г. с. Гайдаръ Нажмунд. ***Бамматовъ;*** безъ содерж.: с. с. Як. Семен. ***Сиановъ,*** к. св. Дм. Дм. ***Стрѣлковъ,*** н. с. Мих. Никл. ***Непринцевъ,*** к. а. Ив. Казим. ***Рычгорскій-Савичъ;*** VII класса безъ содерж. к. ск. графъ Ремигій Фадѣев. ***Грохольскій.***

По военно-народному управленію [безъ сод.] Генералы для поруч. Ген-М: Вас. Мих. ***Тамамшевъ,*** кн. Вас. Лев. ***Гуріели,*** Пк. Ив. Павл. ***Барановъ.*** Шт.-офиц для поруч.: Пк Фдр. Ив. ***Поповъ,*** Ппк.: Георг. Семен. ***Кетхудовъ,*** кн. Влад. Григ. ***Цулукидзе,*** Алексѣй Семен. ***Сливицкій.*** Об.-офицеры для пор.: Шт--Ротм. кн. Ираклі, Ив. ***Андрониковъ,*** Корнетъ Евген. Евген. ***Ширинкинъ.***

Техники по строительной и дорожной частямъ при Намѣстникѣ Гражд. инж. д. с. с. Дм. Дм. ***Буйновъ,*** инж. пут. сообщ, Онуфр. Ипъдефонс. ***Гурчинъ.***

Техническое совѣщаніе при управленіи Намѣстника. Предс. д. с. с. Дм. Дм. ***Буйновъ.*** Члены: д. с. с. Онуфр. Ильдеф. ***Гурчинъ,*** с. с. Конст. Аркад. ***Борисоглѣбскій,*** н. с. Іос. Ив. ***Когновицкій,*** Мих. Никл. ***Непринцевъ*** Дѣлопр. к. ск. Мих. Христ. ***Лоренценъ.***

Чиновникъ Министерства Иностранныхъ Дѣлъ для пограничныхъ сношеній при Намѣстникѣ Е. И. В. на Кавказѣ. С. с. Кам.-Юнк. Двора Е. И. В. Никол. Никл. ***Скрябинъ.***

Канцелярія Намѣстника (ул. Петра Великаго, 8. Тфл. 37).

Дир-ръ т. с. Никол. Вас. ***Никольскій.*** Вице-Дир-ры: с. с. Никол. Никол. ***Агуровъ,*** к. св. Никол. Гаврл. ***Келаревъ.***

Чиновники для порученій при канцеляріи по военно-народному управленію: безъ содерж. VI класса: Пк. Дав. Бѣжан. ***Ратиновъ,*** к. а.: Георг. Мих. ***Смирновъ;*** VII класса: Ппк.: Никл. Ив. ***Мансу-***

радзе, кн. Ив. Алдр. ***Тумановъ,*** инж.-тех. Асадъ-б. ***Рустамбековъ,*** нч. лекарь Богданъ Серг. ***Халатовъ;*** VIII класса: Кап. Аркад. Леонард. ***Зальсскій,*** к. а. Іос. Юльянов. ***Ржепецкій.***

Секретарская часть. Секрет. для иностран. перев. с. с. Адольфъ Адольф. ***Эльзенгеръ*** Младш. пом. дѣлопр. к. ск. Дм. Арсен. ***Жеромскій.*** Переводч. к. р. Мих. Петр. ***Черемисиновъ.*** Кандид. на админ. должн. Ппрч. Никл. Алдр. ***Каринскій.*** Канцел. чин. к. ск. Федоръ Карл. ***Бауэръ.***

Отдѣленія *Инспекторское.* Дѣлопр.: VI кл. к. св. Гавр. Ив. ***Тулаевъ,*** VII кл. с. с. Ив. Алдр. ***Липинскій.*** Ст. пом. дѣл. к. а. Конст. Никл. ***Ростамбековъ.*** Младш. пом. дѣлопр.: н. с. Іос. Андр. ***Струтковскій,*** Ппрч. Алдр. Трифон. ***Рындыкъ.*** Шт.-офиц. для поруч.: Ппк.: Никл. Ив. ***Мансурадзе,*** кн. Ив. Алдр. ***Тумановъ.*** Кандид. на администр. должн.: Прч. Іос. Степ. ***Анановъ,*** г. с. Шалва Соломон. ***Курцхалія,*** нч. Дм. Дм. ***Пагиревъ.*** Канцел. чин-ки: г. с. Сафон. Кирил. ***Жариновъ,*** к. р. Никита Ив. ***Теръ-Гукасовъ.*** Переводч. к. ск. Мих. Павл. ***Пармаксизовъ.***

Пенсіонное. Дѣлопр. н. с. кн. Мих. Давид. ***Чавчавадзе*** Переводч. к. св. Серг. Як. ***Азарапетовъ.*** Младш. пом. дѣлопр. к. ск Мих. Виктор. ***Абрамовъ*** Кандид. на админ. должн. Ппрч. Георг. Ив. ***Тельгинъ.*** Канцел. чин. к. р. Никл. Викент. ***Новаковскій.***

Общихъ Дѣлъ. Дѣлопр. с. с. Плат. Мих. ***Домерщиковъ,*** Ст. пом.: к ск. Никл. Степ. ***Пахомовъ,*** г. с. кн. Мих. Сем ***Лордкипанидзе.*** Канцел. чин. г. с. Вас. Алдр. ***Черногубовъ.*** Канцел. служ. нч. Даніилъ Адріан. ***Бойко,*** Мих. Вас. ***Лукьянецъ.***

Сословно-Повѣсмельное. Дѣлопр. н. с. Ричардъ Ив. ***Лонго,*** Старш. пом. дѣлопр: к. а. Серг. Никл. ***Ворохининъ,*** Шт.-Кап. Людв. Мих. ***Леоновичъ,*** к. ск. Вас. Мих. ***Шукинъ,*** Канцел. чин-ки: г. с. Анатол. Адольф ***Войткевичъ,*** отст. н. с. Григ. Ростом ***Татіевъ.*** Канцел. служ: г. с. Валент. Казим ***Букша,*** нч. Конст. Павл. ***Пономаревскій,*** Петръ Петр. ***Петрухинъ,*** Ив. Ив. ***Бражниковъ.***

Счетное. Бухгалт г. с Мих. Владисл. ***Барро,*** пом. к. ск. Вас. Алдр ***Кругликовъ.*** Кандид. на администт. долж. к. р, Алдръ Георг. ***Молодцовъ.*** Канцел. служ. нч. Ив. Як. ***Бѣлогрудъ.***

Хозяйственное. Дѣлопр с. с. Алдръ Серг. ***Понятскій.*** Старш. пом. дѣлопр. н. с Викт. Викт. ***Кленевскій.*** Чиновн особ. поруч г. с. Гайдаръ Нажмукд. ***Бамматовъ.*** Канцел. служ: нч: Фдръ Никит ***Перовъ*** Никл Ив. ***Аникановъ.***

Торгово-Промышленное. Дѣлопр. с. с Бор. Дм. ***Коваленскій.*** Старш. пом. дѣлопр. к. а. кн. Зурабъ Анемподист. ***Мочабели.*** Кандид. на адм должн.: к р, кн. Вас. Мих. ***Павленовъ.*** Канцел. служ нч Мих. Нест. ***Шкарауновъ***

Земское. Дѣлопр. д. с. с Вас. Алексѣев ***Соколовъ.*** Чиновн. особ. поруч. к св. Дм. Дм. ***Стрѣлковъ*** Кандид. на админ. должн. к. св. кн. Мих. Георг. ***Тумановъ.*** Канцел. чин-ки: г. с. Никита Андр. ***Ерпылевъ.*** Гавр. Георг. ***Алексѣевъ*** Канцел служ нч Евген. Евген. ***Евстифѣевъ.***

Земско-Бухгалтерское. Дѣлопр. к ск. Леонт. Дм, ***Шрамченко.*** Стерш. пом дѣлопр. г. с Никл Григ. ***Скибицкій*** Младш. пом. дѣлопр. тт. с Мамиконъ Серг. ***Азарапетовъ.***

Финансовое. Завѣдыв. отд. чиновн. особ. пор. при Намѣстникѣ н. с Алексѣй Петр. ***Оночининъ.*** Старш. пом. дѣлопр г. с. Макаръ Дм. ***Ведерниковъ*** Канцел. чин. к. ск. Антонъ Вас. ***Сивухинъ.*** Канцел. служ. Пав, Степ. ***Исаковъ***

Календарное. Зав. с. с. Адольфъ Адольф. ***Эльзенгеръ,*** пом к. р. Никл. Петр. ***Стельмащукъ,*** г. с. Адріанъ Адріан. ***Мартьяновъ.*** Канцел. служ.: Анатол. Степ. ***Тарасовъ,*** Никл. Ив. ***Бѣляковъ.***

Регистратура. Регистр н. с. Ив. Григ. ***Луценко*** Канцел. чиц к р Никиф. Матв. ***Канюкъ.*** Канцел служ. г. с. Ефимъ Ив. ***Карагаевъ,*** нч. Тимоф. Абрам. ***Жигалко.***

Экзекуторская часть. Экзекут. [онъ-же прих.-расходч.] н. с. Леванъ Антон. ***Шотніевъ.*** Канцел. служ: нч.: Серг. Як, ***Яковлевъ,*** Алексѣй Фдр. ***Рябуха.***

Типографія [уг. Барон. и Лорисъ-Меликовск. 14 Тлф. 67] Упр. к. ск. Сем. Өедр. ***Авдѣевъ,*** пом. к. ск Алдръ Дм. ***Волковъ.*** Счетн. чиновн. г. с. Пав. Матв. ***Морозовъ***

Архивъ [Сергіевск., 4]. Архиваріусъ с. с. Як. Сем. ***Смановъ,*** пом. к. а. Георг Лукичъ ***Бакрадзе.***

Кавказская археографическая комиссія. И. д. Предсѣд. с с. Владим. Адольфов. ***Берже.***

Тифлисскій казенный театръ. Дир. Ген.-М. Вас. Мих. ***Тамамшевъ,*** пом с с. Вадимъ Ант. ***Валькевичъ.*** Смотр с. с. Як. Сем. ***Смановъ*** Зав. технич. ч. архит. н с. Н. А. ***Оболонскій.*** Зав. матер. ч. Іос. Никл. ***Плямъ.***

Учрежденія Императорскаго Двора и Удѣловъ.

Управленіе Инспектора Кавказскихъ Удѣльныхъ Имѣній [ул. Петра Великаго, 22, Тлф. 4-35]. Инсп. с. с. Өдръ Алдр ***Пургольдъ,*** пом. к. св. Владм. Алдр. ***Петровъ.*** Дѣлопр. н. с. Өдр. Григ. ***Тимоѳеевъ,*** пом. г. с. Ив Мих. ***Дьяконовъ.*** Бухг: н с. Өедръ

Алдр. ***Твелькмейеръ,*** тт. с Іовъ Ив. ***Парамоновъ,*** к ск. Мих. Осип ***Маракушинъ,*** пом. нч Андр Ив. ***Синьтковъ.*** Архит. н с. Ник. Адріан. ***Оболонскій*** Техн. тт. с. Конст Захар ***Дешеваго.*** Лѣснич к. а. Алдръ Никл ***Бабуринъ*** Старш. землем. к ск. Владим. Ив ***Пшеничновъ*** Землем.: 1-го разр.: тт. с. Серг. Логин. ***Суворовъ,*** нч. Алдръ Алдр. ***Прозоровскій,*** к. ск: Викт. Ив. ***Десятниченко,*** Янъ Яновичъ ***Санитъ;*** 2-го разр. г. с. Ив. Ив. ***Крысовъ***

Удѣльныя имѣнія: **Балаханскій нефтяной промыселъ** [с Балаханы, Бакинск. губ.]. Факт. контр. с. с. бар. Ник Евген. ***Пфейлитцеръ-Фонъ Франкъ***

Вачеви [ст. Шаропань, Зак. ж д.]. Завѣд. нч, Георг. Алдр. ***Кипіани.***

Гяуръ-Архское [ст Сандаръ. Зак ж. д.]. Упр. к. а. кн. Бидзинъ Григ. ***Макаевъ***

Каракальское [уроч. Джелалъ-оглы, Борчал. у., Тифл. губ.]. Управл. к. св. Евген. Владим. ***Эргардтъ.***

Карталинское [с. Мухрань, Душетск. у., Тифл. губ.]. Управл. вак.

Мукузанское [с. Велисцихе, Сигнах. у., Тифл. губ.]. Управл. нч. Алдръ Өом. ***Тушмаловъ.***

Напареульское [почт. адр. г. Телавъ, сел. Напареули, Тифл. губ.]. Управл. тт. с. Никл. Никл. ***Малыхинъ.***

Цинондальское [почт. адр. г. Телавъ, сел. Цинондали, Тифл. губ.]. Управл. н. с. Эрнестъ Андр. ***Гейне.*** Врачъ с. с. Эмилій Іоганов. ***Антенъ.***

Чаквинское [ст. Чаква, Зак. ж. д.]. Управл. тт. с. Конст. Степ. ***Ильяшенко,*** пом. к. ск. Карлъ Як. ***Реккъ.***

Управленіе инспектора удѣльнаго винодѣлія [Москва, Трубниковскій пер., д. № 19]. Инсп. въ зв. Камергера Высочайшаго Двора д. с. с. Викт. Ник. ***Мартыновъ.***

Удѣльныя виноградническія имѣнія: **Абрау-Дюрсо** [г. Новороссійскъ]. Управл. н. с. Алдръ-Петръ Вильгельм: ***Келлеръ.*** Бухг.-письмов. нч. Пав. Петр. ***Дементьевъ***

Имѣніе ЕГО ВЕЛИЧЕСТВА **„Дагомысъ“** [п. Сочи, Черноморск. губ.]. Управл. к. а. Григ. Өед. ***Успенскій.***

„Темпельгофъ“ [м. Темпельгофъ, Ставропольск. губ.]. Управл. н. с. Левъ Львов. ***Марковъ.***

Тифлисскій удѣльный подвалъ [Цхнетская, 3. Тлф. 3-66]. Завѣдыв. к. с. Алдръ Алдр. ***Егоровъ.***

Учрежденія Министерства Внутреннихъ Дѣлъ.

Россійскій пограничный съ Персіей комиссаръ Пк. Дм. Алд. ***Цыссъ,*** пом. г. с. Ив. Георг. ***Шелковниковъ.*** Перев.: письм нч. Влад. Никл. ***Каменковъ,*** слов. нч. Ковсумъ-Мамедъ Гусейнъ-о. ***Вагабовъ.***

Закавказскій статистическій комитетъ [Московская, 3. Тлф. 9-13]. Предс. Гофмейст. Выс. Дв. Никл. Леонид. ***Петерсонъ.*** Зам. предс. т. с Евген. Густ. ***Вейденбаумъ.*** Члены по назн.: т. с. Ник Өдр. ***Джунковскій,*** Влад. Никл. ***Осьцкій,*** д. с. с.: Никл. Өдр. ***Рудольфъ,*** Ив. Ант. ***Смирновъ,*** Никл. Вас. ***Никольскій,*** Стеф. Владисл. ***Гласекъ,*** Валер. Ив. ***Колобовъ.***

Статистич. отд. при комит Редакт.: ст. вак., мл. г. с. Гр. Фил. ***Чурсинъ*** и. д. Вычисл.: Никл. Петр. ***Стельмащукъ,*** к. р. Адріанъ Адріан. ***Мартьяновъ.***

Управленіе медицинскою частью гражданскаго вѣдомства на Кавказѣ [Ксеніевская, 10, Тлф. 56]. Управл. д. с. с. Фдръ Людв. ***Фелнеръ.*** Непр. Члены: д. с. с. Мих. Никл. ***Веселовзоровъ,*** с. с. Петръ Веніам. ***Вихревъ.*** Дѣлопр. с. с. Никл. Никл. ***Ростамбековъ.*** Медиц. и для поруч: с. с. Зах. Ив. ***Бабанасовъ,*** н. с. Влад. Григ. ***Божовскій.*** Св.-шт. врачъ при управл. с. с. Абессаломъ Як. ***Айрапетовъ.*** Эксп. для хим.-микроск. изслѣд. к. ск. Робертъ Давид. ***Кунцисъ,*** Завѣд. дѣлопр. по благотв. учрежд отст. Пк. Сем Вас. ***Болдыревъ***

Владикавказскій Почтово-телеграфный округъ [гор. Владикавказъ]. Нач. к. св. Алексѣй Фелиціанов. ***Вильга,*** пом. н. с. Петръ Адріанов. ***Базилевскій*** Гл. Мех. к. св. Гр. Ив. ***Курабцевъ.*** Чин. особ, пор. к. св. Ив. Іосиф. ***Шулякевичъ.*** Дѣлопр. н. с. Дм. Герас. ***Державинъ.***

Учрежденія Министерства Народнаго просвѣщенія.

Управленіе учебнымъ округомъ. Попечит, Кавк. учебн. окр. д с. с. Никл. Фдр. ***Рудольфъ.*** Окруж. инсп.: т. с. Левъ Гр. ***Лопатинскій.*** д. с. с: Алдръ Ив. ***Словинскій,*** Серг. Серг. ***Ларіоновъ*** Окружн. архит. тт с. Гарегинъ Герас ***Аладжіанъ.***

Учрежденія Министерства Торговли и Промышленности.

Кавказское горное управленіе [уг. Ртищевск и Лермонтовск. Тлф. 2-44]. Нач-къ д. с. с. Никл. Никл. ***Жакъ,*** пом. д. с. с. Маріанъ Ив. ***Ченгеры.*** Старш. дѣлопр. к. ск. Ив. Ив. ***Евдокимовъ*** [онъ-же исп об. юрисконс.]. Дѣлопр.: тт. с. Серг. Петр. ***Ва-***

кулов, тт. с. Ал. Ал. **Сурковъ** и. об., пом. к. с. Пав. Северин. **Ольшевичъ** Бухг. Прап. зап. Франц. Карл. **Арашкевичъ** и. об. Канц. чин.: к. ск. Д. Д. **Уркмазовъ**, С. В. **Рыжковъ**, к. р. К. М. **Агніевъ**

Управленіе Кавказскихъ минеральныхъ водъ [г. Пятигорскъ]. Дир-ръ т. с. Серг. Вас. **Теличеевъ** Горн. инж.: старш. с. с. Ив. Мих. **Пугиновъ**; младш. к. ск. Ив. Влад. **Фавръ**, к. а. Ив. Ив. **Володкевичъ** Врачъ с. с. Никл. Арсен. **Орловъ** Архит. с. с. Ив. Ив. **Байковъ** Химикъ к. ск. Эрнстъ Эрнст. **Карстенсъ**, Чин. особ. пор [онъ-же секр. врач.-технич. и хоз. комит.] к св Вас. Емельян. **Васильевъ** Бухг. г. с. Степ. Тимоф. **Судаченко.** Пом. бухг. к. а. Пав. Алекс. **Харыбинъ.** Дѣлопр. к ск Андр. Никл. **Костенскій** и д. пом. г с Алдр Мих. **Климовичъ.** Юрисконс. с. с. Влад. Ник. **Михайловъ.** Инж.-электр.: старш к ск. Евг. Ник. **Кутейниковъ**, младш. Алдръ Вас. **Паченцевъ.** Зав хозяйств. отд. к. ск. Бор Як. **Бородяевъ.** Личн. секр. дир-ра водъ Пк въ отст. Петръ Мих **Чичинадзе** Пом химика Іоганъ Іог. **Штанге.** Пом. архит.: к. ск. Анд. Ив. **Кузнецовъ**, Никл. Никл. **Семеновъ.** Врачи: санитарн. Пятигорск. группы Конст. Виктор. **Писнячевскій**, ветерин. к св. Алдръ Мих. **Вербовъ**, Главн садовн. Андр Як. **Аболинъ**, Архивар г. с. Т. К. **Бамбола.**

Пятигорская группа. Зав. с. с. Мих. Никл. **Соловьевъ** Письмов. нч. Степ. Вас. **Анищенковъ.** Надз. Степ. Фдр. **Бычковъ**. Фельдш. Валер. Вас. **Кривцовъ**.

Ессентукская группа. Зав. Пк. Мих. Никл. **Кропачевъ**. Письмов. г. с. Митрсф. Ив. **Марковъ**, и. д. Надз. Серг. Фдр. **Котелевецъ** Санит. врачъ Влад. Алексѣев. **Доброславинъ**. Фельдш. Ив. Ром. **Гурко**

Желѣзноводская группа. Зав. Георг. Мих. **Куколевскій** и. д. Письмов. к. р. Леонидъ Никл. **Павловъ** и. д. Надз. Гр. Мирон. **Ступницкій.** Санит. врачъ н. с. Никл. Иннокент. **Родіоновъ** Фельдш. Як. Степ. **Дергачъ.**

Кисловодская группа. Зав. н. с. Станисл. Владисл. **Ясенскій**. Письмов. г. с. Петръ Андр. **Анохинъ**. Надз. Мих. Франц. **Лазовскій**. Фельдш. Вас. Павл. **Зажицкій.** Зав. розл. и экспорт. минер. водъ Бор. Алексѣев. **Доброславинъ**

Пятигорское лѣсничество. Лѣснич. н. с. Вячесл. Мих. **Васильевъ**, пом.: К. а. Дм. Павл. **Фока**, тт. с. Алдръ Вас. **Волковъ**, г. с. Ив. Петр. **Павленко**.

Кавказская шелководственная станція. Зав. нч. Алдръ Серг. **Щепотьевъ.** Старш. ассист. [онъ-же пом. зав.] г. с. Вл. Павл. **Ивановъ.** Ассист. зав. химич. набор. к. ск. Э. Х **Ролловъ.** Ассист., завѣд. зоолог. лаб. нч. Вл. Петр. **Казанцевъ.** Завѣд Нухинск. отд. нч. Конст. Алдр. **Горбачевъ.** Зав. отд. к. р Георг. Гавр. **Сундукьянцъ.** Зав. письм. [онъ-же бухг. и казн.] нч. Никл. Петр. **Головашкинъ.** Старш. шелков.: к. р. Вл. Ант. **Зейдлицъ**, Іос. Георг. **Кутателадзе**, Алексѣй Серг. **Жуковскій**, Мих. Конст. **Алексѣевъ**. Младшіе шелков.: отст. Шт.-Кап. Іос. Конст. **Дитерихсъ**, нч.: Ив. Мих. **Ждановъ**, Гр. Алдр. **Миримановъ**, Алексѣй Ив. **Кирковъ**, Конст. Ѳадд. **Аффрікіанцъ.** Пчелов.: старш. нч. Алдръ Петр. **Соловьевъ**, младш. нч. Алдръ Гавр. **Кузнецовъ**, Садовн. нч. Зах. Дан. **Прилипко.**

Водное управленіе на Кавказѣ [Головинск пр., 24 Тлф. 3-33]. Инсп. водъ на Кавказѣ т. с. Никл. Алдр. **Петровъ.** Юрисконс. по водн. дѣл. на Кавказѣ к. св. Вас. Ив. **Соколовъ.** Дѣлопр. к. св. Никп. Ипполит. **Романовскій.** Зав. технич. ч. тт. с. Нифонт. Ив. **Иловайскій.** Зав. гидрометр. ч. Ал. Магнусов. **Фонъ-Эссенъ**. Бхг. к. р. Серг. Як. **Бѣлоконистовъ.**

Учрежденія Министерства Путей сообщенія.

Кавказскій округъ путей сообщенія [Сергіевская, 8. Тлф. 35]. Нач. д. с. с. Станисл. Ѳом. **Гофманъ**, пом. с. с. Алдръ Вас. **Адріановъ.** Инсп. работ.: старш. вак.; младш.: с. с. Ив. Аслан. **Чеховъ**, к. св. Никл. Павл. **Успенскій** и. д.

Учрежденія Военнаго Министерства.

Кавказскій военно-окружной совѣтъ. Предс. пом. по воен. части Намѣстника ЕГО ИМПЕРАТОРСКАГО ВЕЛИЧЕСТВА на Кавказѣ, Ген.-отъ-Инф. Алдръ Зах. **Мышлаевскій.** Члены: команд. 1-го Кавк. арм. корп. Ген.-Л. Никл. Алексѣев. **Клюевъ**, команд. 2-го Кавк. арм. корп. Ген.-отъ-Инф. Георг. Эдуард. **Берхманъ**, нач. Кавк. гренад. див. Ген.-Л. Владм. Павл. **Шатиловъ**, нач. артил. окр. Ген.-Л. Влад. Дм. **Афанасьевъ**, инсп. инжен. части окр. Ген.-Л. Як. Авиноген. **Порошинъ**, нач. Кавк. кавалер. див. Ген.-Л. Классъ-Густавъ-Робертъ Роберт. **Шарпантье**, нач. окр. штаба Ген.-Л. Никл. Никл. **Юденичъ**, окр. воен.-санитарн. исп. т. с. Владм. Франц. **Шолковскій**, окр. военно-ветерин. инсп. т. с. Фдр. Вас. **Лисицынъ**, нач. Кубанск. пласт. бриг. Ген.-М. Мих. Алексѣев. **Пржевальскій**, нач. Кавк. окр. управл. по кварт. довол. войскъ Ген.-М. Ген-

над. Никл. **Тархановъ**. окр. интенд., вак., нач. Тифлисск. мѣстн. бриг. Ген.-М. Ив. Вас. **Науменко**. отъ Воен. Минист. Пк. Никл. Ив. **Фонъ-Рубенау.** Юрисконс. д. с. с. Никл. Никл. **Шигаевъ**.

Окружной штабъ. [Дворцовая ул. Тлф. 1-79]. Нач. шт. Ген.-Л. Никл. Никл **Юденичъ**. Окр. ген.-квартирм. Г.-М. Леон. Мигроф. **Болховитиновъ**, окр. дежурн. ген. Г.-М. Бор. Петр. **Веселовзоровъ**, нач воен. сообщ Г.-М. Владм. Кирил. **Карповъ** нач. военно-истор. отд. Пк. Сем. Спирид. **Эсадзе**, нач военно-топогр. отд. Г.-М Никл. Осипов **Щеткинъ**, пом. его Пк. Мечесл Осип. **Фергисъ**, Шт.-гфиц. для поруч: Пк. Пав. Спирид **Стефановичъ-Стасенко**, [онъ-же зав. передв. войскъ по жел. дор и водн. путямъ Кавк. раіона] Об.-офиц. для поруч.: Кап.: Дан. Павл. **Драценко**, Владм. Владм. **Кочержевскій**, Георг. Ив. **Квинитадзе**.

Управленіе генералъ-квартирмейстера. Старш. адъют.: отд.: строев. Пк. Ник. Адріан. **Букретовъ**, мобилиз. Ппк. Ник. Андр. **Яковлевъ**, 1-го казач. Ппк. Пантел. Прокоф. **Кривцовъ.**

Кавказскій военно-окружной судъ [Ольгинская, 48. Тлф. 4-84]. Предс Ген.-Л Ив Ив **Игнатьевъ**. Военные судьи: Г.-М. Максимъ Ксеноф. **Липкинъ**, Вас. Мих. **Хороманскій**, Андр. Петр. **Андреевъ**, Никл Алдр. **Потаповъ** Анат. Никл. **Абдуловъ**, Вас. Ив. **Дубровскій**. Вас Анд. **Рудаковъ**, Пк. Ив. Ардаліон. **Пановъ**.

Секр. к св. Игнатъ Северин. **Слонскій**, пом.: н. с. Никл. Алдр. **Суворовъ**. к. а. Алдръ Франц **Букріевскій**, к. ск: Алдръ Фдр **Аристовъ**, Вас Аким **Верченко**, И. д. пом. секр.: г. с: Миронъ Як **Гончаровъ**, Серг Мих. **Оносовскій**, нч.: Владм Іос. **Щебровскій**, Георг. Алексѣев. **Черняевскій** и вак.

Перев.: н. с. Алдръ Гр. **Бекъ-Мармачевъ**, к. а. Конст. Исаак. **Георгобіани**.

Кандидаты на военно-судебн. должн. Кап. Владм. Викт. **Самборскій** и три вак.

Воен. слѣдов.: Пк. Леон. Петр. **Пуликовскій**, д. с. с. Никл. Мих. **Бакулинъ**, Пк. Никл. Матв. **Московенковъ** [всѣ въ г. Тифлисѣ], Алдръ Вас. **Исаевъ** [г. Владикавказъ], Алдръ Владм. **Губановъ** [г. Батумъ], Фдр. Конст. **Приходько** [г. Баку], Ппк.: Викт. Тих. **Васильевъ** [г. Елисаветполь], Владм. Іос. **Ульяновскій** [г. Екатеринодаръ]. Кап.: Гр. Бор. **Любимовъ** [г. Александрополь], Мих. Бас. **Розыграевъ** [г. Карсъ].

Военно-прокурорскій надзоръ Кавказскаго военно-окружнаго суда [Ольгинская, 48, Тлф. 4-94]. Воен. прок. Ген.-М. Степ. Сигизм. **Мокульскій** Пом. его: Пк.: Вас. Вас. **Галицинскій**, Гр. Никл. **Шубинскій**, Алдръ Вас. **Владиміровъ**, кн. Ираклій Іос. **Визировъ**, Ппк.: Іос. Артем, **Кашмишевъ**, Ісс. Ник. **Роиновъ**, Валеріанъ Сем. **Высоцкій**. Валент. Валентин. **Кондаковъ**. Конст. Ив. **Боровскій**, Кап. Мих. Мих. **Иващенко**, Секр. к. св. Алдръ Емельян. **Бориско**, пом. г. с. Вас. Андр. **Машохинъ**. Канд. на военно-суд. должн.: Кап.: Влад, Викт. **Самборскій**, Ник. Ник. **Басинъ**, приком.: Кап.: Алдръ Никл. **Медвѣдевъ**, Никл. Степ. **Кириченко.** Алдръ Як. **Бисеровъ**, Шт.-Кап. Ив, Мих, **Калининъ**.

Окружное интендантское управленіе [Николаевск., 51, Тлф. 2-31]. Окружн. интенд. вак., пом. Пк. Никл. Петр. **Нейманъ.** Прав. канц. Ппк. Конст, Павл. **Чаплыгинъ.** Начки отд.: д. с. с. Дав. Ант. **Данквіевъ**. Ппк.: Никл. Вас. **Нейкирхтъ**. Алдръ Алдр. **Бетхеръ**, к. св. Владм. Вас. **Егоровъ**, пом.: с. с. Ив. Исид. **Придатокъ**, к. св. Алексѣй Кас. **Павловъ**, Шт.-Кап. Пантел. Алдр. **Павленко.** Старш. столонач.: к. св. Каспаръ Христ. **Ломизе**, Вас, Вас. **Бейеръ**, н. с. Як. Евгн. **Силаковъ**. Старш. бухг.: к. св, Никл. Игнат. **Никифоровъ**, н. с. Леон. Мих. **Леоновичъ**. Казн. Кап. Петръ Фдр. **Соколовъ** Чин. для поруч.: н. с. Алдръ. Ант. **Барковскій**, Петръ Алдр. **Науменко**, к. а, Никл, Мих, **Цетеловъ**. Столонач. к. ск. Леон. Вас. **Козыревъ**, г. с.: Конст. Іос. **Мириановъ**, Игнат.-Францъ Ив. **Ганицкій**, Никл. Спирид. **Шапшиевъ**. Бухг.: тт. с.: Конст. Ив. **Оникевичъ**, Ив. Матв. **Деканозовъ**. Пом. столонач.: г. с. Георг. Ром. **Мачавариани** к. р., Георг. Дав. **Заутовъ**. Гр. Гр. **Ахрахадзе** нч.: Серг. Мих. **Юркевичъ**, Ефимъ Ив. **Куренковъ**. Пом. бухг.: тт. с. Алдръ Фдр. **Муромцевъ**, г. с. Бор. Авенир. **Николаевъ**, Ппрч. Зах. Никл. **Андрониковъ**. Чины резерва: нч.: Вас. Иродіон. **Рцхиладзе**, Елизбаръ Георг. **Цамалашвили**, Серг. Петр. **Котельниковъ**, к. р. Никл. Эдмунд. **Вольфъ**

Учрежденія Главнаго Управленія Землеустройства и Земледѣлія.

Уполномоченный Главноупр. Землеустр. и Земледѣл. на Кавказѣ д. с. с. Конст. Ив. **Шашковскій** пом. д. с. с. Фдр. Алдр. **Шимановскій.** Инсп. сел. хоз. к. св. Степ, Никл. **Тимоѳеевъ**. Таксаторъ к. а. Ив. Конст. **Богдановъ Калинскій**, Младш. таксат.: I разр.: н. с. Дав. Виссар. **Зедгинидзе**. тт. с. Адръ Вас. **Ситковскій**; II разр. нч. Мечисл. Ант. **Годлевскій** [Канцелярія Уполномоч. Сергіевск., 9. Тлф. 1-21].

Лица Россійскаго дипломатическаго корпуса и консульской службы въ Персіи и иностранные консулы на Кавказѣ.

Персія.

Тегеранъ, Чрезв. послан. и полном. министръ д. с. с. Ив. Яковл. ***Коростовецъ***. Секр.: 1-й въ зв. Кам.-Юнк. к. св. Евген. Вас. ***Саблинъ***, 2-й н. с. Фдръ Ив. ***Грюнманъ*** Драгом.: 1-й н. с. Мих. Мих. ***Гирсъ***, 2-й вак. Студ-ты миссіи: вак. Врачъ при миссіи к. св. Алдръ Ив. ***Заплотынскій***. Агентъ Мин. Торг. и Пром. к. св. Алексѣй Алдр. ***Косминскій***.

Генер. конс. д.с.с. Алдръ Никл. ***Штритеръ***. Секр. к. а. Бор. Ив. ***Долгополовъ***. Драгом.: 1-й к. а. Герм. Густав. ***Гильдебрандъ***, 2-й вак.

Ардебиль. Вице-конс. н. с. Виссар. Модест. ***Писаревъ***.

Астрабадъ. Конс. с. с. Конст. Вас. ***Ивановъ***. Секр. и драгом. вак.

Ахвазъ. Конс. агентъ [нешт.] ***Тръ-Меленъ***.

Бендеръ-Буширъ. Генер. конс. д. с. с. Лукіанъ Станисл. ***Кохановскій***. Секр. [в.-конс. лично] к. а. Дм. Дм. ***Быляевъ***. Драгом. к. а. Ростисл. Алдр. ***Лисовскій***.

Бендеръ-Аббасъ и Линга. Конс. агентъ Мирза-Магомедъ ***Али-Ханъ***.

Исфаганъ. Конс. Секр. и драгом. к. ск. Мик. Іос. ***Бове*** и. д. Врачъ вак.

Казвинъ. Вице-конс. Никл. Зах. ***Бравинъ***.

Кашанъ Конс. агентъ [нешт.] ***Ага-Хасанъ***.

Керманшахъ. Конс. с. с. Никл. Петр. ***Никольскій***. Секр. Вадимъ Серг. ***Романовскій*** и. д. Врачъ к. св. Антонъ Алдр. ***Волянскій***.

Керманъ. Конс. н. с. Левъ Павл. ***Михайловъ***. Секр. и драгом. к. ск. Евген. Вячесл. ***Левкіевскій*** и. д. Врачъ Серг. Андр. ***Смирновъ***.

Маку. Конс. н. с. Серг. Петр. ***Ольферьевъ***.

Мешхедъ [Хоросанъ]. Генер. конс. д.с.с. кн. Аристидъ. Мих. ***Дабижа***. Секр. и драгом. к. а. Владм. Алдр. ***Евреиновъ*** и. об. Драгом. к. а. Никл. Никл. ***Яковлевъ***. Врачъ н. с. Мих. Алексѣевъ, ***Ширяевъ***. На правахъ военнаго агента Пк. Левъ Никл. ***Скуратъ***.

Мешедиссеръ. Конс. агентъ [нешт.] Д. А. ***Паньянцъ***.

Рештъ [Гилянъ]. Ген. конс. [лично], к. св. Гавр. Владм. ***Овсѣенко***, Секр. и драгом. тт. с. Серг. Серг. ***Кельцевъ***. Драгом. к. ск. ***Гарейзе***. Врачъ к. св. Иппол. Максимил. ***Отто***.

Сенсенъ. Конс. [лично] к. св. бар. Анатол. Алдр. ***Черкасовъ***. Врачъ Констан. Никл. ***Морозовъ***.

Соуджбулагъ. Вице-конс. н. с. Никл. Никл. ***Григорьевъ***. Секр. тт. с. ***Чаевъ***.

Тавризъ [Азербейджанъ]. Ген. конс. с. с. Аркад. Алдр. ***Орловъ***. Секр. к. а. Вас. Петр. ***Никитинъ***. Драгом. тт. с. Никл. Мих. ***Кирсановъ***.

Урмія. Вице-консулъ вак.

Хоій. Вице-конс. н. с. Георг. Вас. ***Чирковъ***. Секр. и драгом. н. с. Владм. Георг. ***Ельчаниновъ***.

Энзели. Вице-конс. [нешт.] к. ск. Пав. Ив. ***Смѣловъ***.

Иностранные консулы на Кавказѣ.

Американ. соединен. штаты.

Батумъ. Конс. Феликсъ ***Виллобей-Смиттъ***. Вице-конс. Фредерикъ ***Кодвель***.

Бельгія.

Баку. Конс. ***Айвазовъ***.

Батумъ. Вице-Конс. ***Дейбель*** [Районъ дѣятельности: г. Сухумъ, Кутаисск. и Черноморск. губ. и Карск. обл.].

Новороссійскъ. Конс. ***Дюмортье***.

Тифлисъ. Конс. аген. ***Де-Моркуръ***. [Районъ дѣятельности: Тифлисск., Эриванск., Ставропольск., Бакинск. и Елисаветп. губ. и Терск. и Дагестанск. обл.].

Великобританія.

Батумъ. Конс. ***Стивансъ*** [Районъ дѣятельности: Бакинск., Елисаветпольск., Эриванск., Тифлисск., Кутаисск. и Черноморск. губ.].

Баку. Вице-Конс. Рональдъ ***Макъ-Доннель***.

Новороссійскъ. Вице - Конс. Франкъ ***Овертонъ***.

Поти. Вице-Конс. ***Павони***.

Ростовъ н/Д. Вице-Конс. Джонъ ***Лоудонъ*** [Районъ дѣятельности: Кубанск. и Терск. обл. и портовъ Азовскаго моря].

Грецій.

Баку. Конс. ***Кусси***.

Батумъ. Вице-Конс. Рас. ***Колокотронисъ***.

Владикавказъ. Вице-Конс. ***Франхуди***.

Новороссійскъ. Вице-Конс. Фокіонъ ***Зенонъ***.

Поти. Конс. Христо ***Манолопуло***.

Данія.

Баку Конс. ***Бирингъ*** [Районъ дѣятельности: г. Баку, Бакинск., Кутаисск., Елисаветп., Тифлисск. и Эриванск. губ. и Карск., Дагестанск. и Батумск. обл.].

Батумъ. Вице-Конс. ***Варнеке***.

Новороссійскъ. Вице - Конс. Августъ ***Браленъ***.

Ростовъ н/Д. Конс. Анд. ***Нюссенъ*** [Районъ дѣятельности: Ставропольск. губ. и Кубанск. и Терск. обл.].

Испанія.

Батумъ. Вице-Конс. А. ***де-Кортансъ***.

Новороссійскъ. Вице-конс. Альбертъ ***Дюмортье***.

Италія.

Баку. Конс. агентъ Георг. ***Питоевъ***.

Батумъ. Конс. агентъ Конст. ***Ваццанъ***.

Ейскъ. Конс. агентъ В. ***Ридмиллеръ***.

Новороссійскъ. Конс. агентъ ***де-Бове***.

Тифлисъ. Ген. Конс. Лоренцо ***Валери***.

Тифлисъ. Конс. агентъ Р. ***Галли***.

Нидерланды.

Баку. Вице-Конск. С. ***Бардскій*** [Районъ дѣятельности: Бакинск. губ.].

Батумъ. Конс. Бургграфъ ***Кортанзе***. [Районъ дѣятельности—весь Кавказъ].

Батумъ. Конс. агентъ Іос. ***Гиллертъ***.

Норвегія.

Баку. Вице-Конс. ***Бирингъ*** [Районъ дѣятельности: Бакинск. губ. и Терск. и Дагестанск. обл.].

Батумъ. Вице-Конс. Іос. ***Гиллертъ***. [Районъ дѣятельности: Кутаисск. губ.].

Новороссійскъ. Вице-Конс. Оскаръ ***Гельмюйденъ*** [Районъ дѣятельности: Черноморск. губ. и Кубанск. обл.].

Персія

Баку. Конс. ***Носрит-уль-Везаре***.

Батумъ. Конс. ***Медхи-Ханъ Мокеремъ-удъ-Доуле***.

Владикавказъ. Вице-Конс. ***Мирза-Ибрагимъ-Ханъ***.

Елисаветполь. Вице-Конс. вак.

Карсъ. Вице-Конс. Фараджулъ - Ханъ ***Сендъ-уль-Мемаликъ***.

Ленкоранъ. Конс. агентъ ***Сейфулла Ханъ***

Новороссійскъ. Конс. агентъ ***Аббасъ-Ханъ***.

Петровскъ-Портъ. Конс. агентъ ***Мирза-Алекперъ Шахсуваровъ***.

Тифлисъ. Генер. Конс. ***Саадъ-уль-Мулькъ Мирзъ-Хасанъ-Ханъ***.

Тифлисъ. Вице-Конс. ***Саадъ-уль-Везаре Мирза Мохаммедъ-Ханъ***.

Эриванъ. Конс. ***Хаджи-Гули-Ханъ***.

Португалія.

Одесса. Вице-Конс. І. ***Павони*** [Районъ дѣятельности: Ставропольская, Черноморская, Кутаисская, Тифлисская, Елисаветпольская и Бакинская губ. и Батумская, Карсская, Кубанская, Терская и Дагестанская обл.].

Франція.

Баку. Конс. ***Гажа***.

Батумъ. Вице-Конс. ***Делакруа***.

Новороссійскъ. Вице-Конс. ***Дюмортье***.

Поти. Конс. агентъ Ив. ***Павони***.

Тифлисъ. Конс. Абель ***Бержеронъ*** [Районъ дѣятельности: Тифлисская, Эриванская, Кутаисская, Ставропольская, Елисаветпольская и Бакинская губ. и Карсская, Кубанская, Терская и Дагестанская обл.].

Швейцарія.

Тифлисъ. Конс. Фдръ ***Драхенфельсъ*** [Районъ Дѣятельности—Закавказье].

Одесса. Конс. Эмиль ***Вей*** [Районъ дѣятельности: Кубанская и Терская обл.].

Швеція.

Баку. Конс. Кнутъ ***Мальмъ*** [Районъ дѣятельности: г. Баку, Бакинская, Елисаветпольская, Эриванская и Тифлисская губ. и Дагестанская, Карсская и Терская обл.].

АДРЕСЪ-КАЛЕНДАРЬ.

Управленіе Кубанской области.

Начальникъ Кубанской области и Наказный Атаманъ Кубанскаго казачьяго войска, Генералъ-отъ-Инфантеріи Михаилъ Павловичъ ***Бабычъ***. Старшій его помощникъ генералъ-маіоръ Петръ Ивановичъ ***Косякинъ***. Младшій его помощникъ генералъ-маіоръ Иванъ Григорьевичъ ***Лебедевъ***. Старшій оберъ-офицеръ для порученій при Начальникѣ Кубанской области и Наказномъ Атаманѣ, есаулъ Владимиръ Петровичъ ***Бѣлый***. Младшій оберъ-офицеръ сотникъ ***Шкуропатскій***, оберъ-офицеръ, подъесаулъ Борисъ Григорьевичъ ***Бирюковъ*** и сверхштатные чиновники для особыхъ порученій: старшій кол. ассес. горный инженеръ Владимиръ ***Винда*** и младшій надв. сов. ***Бердъ-Бекъ-Шардановъ***.

Командиръ Кубанской горской постоянной милиціи капитанъ Канаматъ Тляходуховичъ ***Агировъ***, онъ же переводчикъ горскихъ нарѣчій при Наказномъ Атаманѣ Кубанскаго казачьяго войска.

Канцелярія Начальника Кубанской области.

Правитель канцеляріи коллежскій ассесоръ Анатолій Николаевичъ ***Муравьевичъ***. Помощники его, старшіе: губерн. секр. Константинъ Дмитріевъ ***Пановъ*** и втор. вакансія. Младшіе: колл. рег. Петръ Филипповичъ ***Мельниковъ*** и втор. вакансія.

Екатеринодарская городская полиція.

Полицеймейстеръ, есаулъ Д. К. ***Михайлопуло*** (и. д.). Помощникъ полицеймейстера, к. с. Ювеналій Ив. ***Гапоновъ***. Письмоводитель, г. с. Гр. Кирил. ***Андрусенко***. Пристава: 1-й части, к. а, Матадъ Манук. ***Саникидзе***, 2-й части, к. а. Влад. Алекс. ***Полеръ***, 3-й части, г. с. Аггей Тимофеев. ***Юрченко***, 4-й части, к. ск. Козьма Ив. ***Крикливый***. Помощники приставовъ: н. ч. Евг. Георг. ***Бохневскій***, к. р. Ѳед. Ив. ***Лагачевъ***, к. с. Анд. Ив. ***Поповъ*** (вр. и. д.), г. с. Як. Никит. ***Марковъ***, к. р. Алдр. Ѳед. ***Савенко***, н. ч. Георг. Степ. ***Уваровъ*** (вр. и. д.). Сыскное отдѣленіе: начальникъ г. с. Феофилактъ Конст. ***Колмачевъ***, (и. д.). Полицейскіе надзиратели: г. с. Пав. Сем. ***Донцовъ***, н. ч. Леонтій Андр. ***Григоничъ***, н. ч. Сем. Георг. ***Михайловъ*** (и. д).

Адресный столъ.

Начальникъ—Антонина Елисѣевна ***Хвостикова***, помощникъ—(вакансія).

Войская городская полиція.

[Керченская улица, городской домъ].

Полицеймейстеръ, войсков. старш. Ефимъ Тимофеевичъ ***Ромащукъ***. Письмоводитель, губер. секр. Михаилъ Трофим. ***Соколовъ*** Пристава: 1-й части, губ. секр. Леонидъ Александр. ***Кривцовъ***, 2-й части, коллеж.

Предсѣдатель Екатеринодарскаго Окружнаго Суда,

Дѣйствительный Статскій Совѣтникъ

Владиміръ Яковлевичъ

Ганнотъ.

секр. Ефимъ Никитичъ ***Губинъ***. Помощники приставовъ: и. д. кол рег. Дмитрій Фомичъ ***Головань***, и. д. неим. чина, Василій Данилов. ***Харченко***, и. д. неим. чина, Кириллъ Евменьев. ***Корніенко***, и. д. неим. ч. Станиславъ Ив. ***Протасевичъ***.

Майкопская городская полиція.

Полицеймейстеръ колл. сов. Владиславъ Іахимовичъ ***Узуновъ***, и. д. письмоводителя кол. рег. Михаилъ Степан. ***Ясоченко***. Пристава: 1-й части кол. рег. Семенъ Марков. ***Строкунъ***, 2-й части и. д. кол. рег. Александръ Петровичъ ***Кирпичниковъ***. Околоточные надзиратели: 1-й части и. д. неим. чина Григорій Иван. ***Перегудовъ*** и 2-й части Михаилъ Ром. ***Аносовъ***.

Темрюкская городская полиція.

Полицеймейстеръ, кол. секр. Василій Яковлевичъ ***Графовъ***. И. д. письмоводителя полиціи, кол. рег. Стефанъ Ивановичъ ***Чернобаевъ***. И. д. пристава, кол. рег. Захарій Власіевичъ ***Давиденко***. И. д. помощника пристава, н. ч. Игнатій Сазонтовичъ ***Самсыка***

Анапская городская полиція.

[Улица Гудовича, городской домъ].

Полицеймейстеръ, войсков. старш. Михаилъ Александровичъ ***Левитесъ***, и. д. письмоводителя неим. ч. Ефимъ Максимовичъ ***Федорецъ***. Приставъ г. Анапы, губ. секр. Андрей Ивановичъ ***Семичъ***, и. д. помощника пристава неим. чина Сергѣй Петровичъ ***Черницкій***.

Армавирская городская полиція.

[Свѣдѣнія не доставлены].

Кубанское Областное Жандармское Управленіе.

Начальникъ управленія, полковн. Евгеній Геркулановичъ ***Бѣлинскій***, (Екатеринод,, Рашпил, № 13). Адъютантъ управленія, ротмистръ Николай Давидов.. ***Газдановъ*** (Ек-ръ, Графск. 52). Помощникъ въ Черноморской губ. подполковн. Евграфъ Федор. ***Мальдонатовъ*** (Новороссійскъ). Помощникъ въ Баталпашинскомъ, Лабинскомъ и Майкопскомъ отдѣлахъ, ротмистръ Владиміръ Алексѣевичъ ***Мордвиновъ*** (г. Армавиръ).

Кущевское отдѣленіе Ростовскаго жандармскаго полицейскаго управленія желѣзныхъ дорогъ.

Начальникъ отдѣленія ротмистръ Иванъ Захаровичъ ***Пильшаковъ***. Штабъ квартира, отдѣленія въ г. Ейскѣ.

Новороссійское отдѣленіе Ростовскаго жандармскаго полицейскаго управленія желѣзныхъ дорогъ.

Начальникъ отдѣленія, подполковникъ Евгеній Николаевичъ ***Гаевскій***, Штабъ квартира въ гор. Новороссійскѣ.

Войсковой штабъ Кубанскаго казачьяго войска.

И. д. начальника войскового штаба, войск. старш. Константинъ Порфирьевичъ ***Гаденко***. И. д. Помощника, войск. старш. Вас. Ив. ***Галушко***. Старшіе адъютанты: войсков. старш. Сергѣй Павлов. ***Звягинцевъ,*** есаулъ Владиміръ Іовичъ ***Майгуръ,*** подъес. Петръ Дмитріев. ***Прскурнинъ,*** и. д. старшаго адъют., подъес. Сергѣй Васильевичъ ***Задохлинъ***.. Помощники старшихъ адъютантовъ: есаулъ Пав. Степан. ***Есауловъ,*** подъесаулы: Евгеній Георг. ***Шкуропатскій*** и Петръ Иван. ***Недбаевскій,*** и. д. казначея воскового штаба и помощника старш. адъютанта по вольному найму отстав. войск. старш. Владиміръ Федор. ***Матюшевъ***. Штабъ-офицеръ, осматривающій оружіе въ Кубанской области, полковникъ Аркадій Констан. ***Шапаревъ***. Экзекуторъ, надвор. сов. Федоръ Михайловичъ ***Дикій***.

Кубанскій войсковой архивъ.

[Площадь войсковой больницы].

Архиваріусъ войскового архива, войск. старш. Иван. Иван. ***Кіяшко,*** помощникъ его, неим. чина Павелъ Григорьев. ***Федоренко***.

Станичное коневодство.

[Войсковой штабъ].

Завѣдывающій станичнымъ коневодствомъ, подъесаулъ Василій Васильевичъ ***Задохлинъ***.

Войсковые музыкантскіе и пѣвческіе хоры Куб. казачьяго войска.

[Рашпилевская № 45].

Вр. и. д. завѣдывающаго войсковыми хорами, подъес. Василій Ивановичъ *Удовенко*.

Вольнонаемные:

Капельмейстеръ войскового струннаго оркестра Самуилъ Александровичъ ***Столерманъ***.

Капельмейстеръ войскового духового оркестра, кол. рег. Францъ Матвѣевичъ ***Лоосъ***.

Регентъ войскового пѣвческаго хора Алексѣй Тимофеевичъ ***Сорокинъ***.

Учитель двухкласснаго училища, содержимаго при войсковыхъ хорахъ, Владиміръ Николаевичъ ***Панчишный***.

Законоучитель свящ. Екатеринодарскаго войскового Александро-Невскаго собора о. ***Бирюковъ***.

Екатеринодарская военно-ремесленная школа.

[Площадь войсковой больницы].

И. д. начальника школы, подъес. Никифоръ Алексѣевичъ ***Котляръ,*** и. д. помощника его, прапорщ. Иванъ Константиновичъ ***Маймулинъ***.

Майкопская военно-ремесленная школа.

Начальникъ школы, войск. старш. Владиміръ Петровичъ ***Камянскій***.

Уманская военно-ремесленная школа.

И. д. начальника школы, есаулъ Іосифъ Никитичъ ***Поваляевъ***.

Кубанское Областное Правленіе.

1-е распорядительное отдѣленіе: и. д. начальника отдѣленія, титуляр. совѣт. Сергѣй Констант. ***Приходько***. Дѣлопроизводители: старшій, надв. сов. Вален. Ив. ***Чумаковъ,*** младшіе: кол. секр. Трофимъ Ив. ***Школяръ,*** губер. секр. Гавр. Матвѣев. ***Толмачевъ*** и и. д. кол. рег. Филип. Артем. ***Шейко***. Завѣдующій столомъ по взаимному страхованію строеній Кубанской обл., неим. чина Васил. Ив. ***Войтовъ*** (по вольн. найму), и. д. дѣлопроизводителей: (по вольн. найму) кол. рег. Гавріилъ Ив. ***Горбъ*** и неим. ч. Филиппъ Ив. ***Орищенко***

2-е распорядительное отдѣленіе: начальникъ отдѣленія, стат. сов. Ив. Григор. ***Семенцовъ***. Дѣлопроизводители: старшіе: надвор. совѣт. Николай Михайл, ***Лапшинъ*** и младшіе: титул. сов. Викторъ Виктор. ***Павлоградскій***, кол. секр. Титъ Никанор. ***Кирьевъ*** и и. д колл. рег. Михаилъ Никол. ***Бегманъ***

3-е распорядительное отдѣленіе: начальникъ отдѣленія, и. д. есаулъ Леопольдъ Тимоф. ***Соколовъ***. Дѣлопроизводители старшіе: надв. сов.: Александръ Павлов. ***Пьянзевъ*** и Яковъ Алексѣев. ***Попко,*** младшіе: кол. секр. Павелъ Ильичъ ***Згонниковъ*** и и. д. кол. рег. Степанъ Саввичъ ***Шевель***.

Хозяйственное отдѣленіе: начальникъ отдѣленія дѣйствит. статск. совѣт. Григорій Владимиров. ***Ляхъ***. Дѣлопроизводители старшіе, надворн. совѣт.: Іосифъ Степан. ***Вихлянцевъ,*** Григорій Иван. ***Голубинскій,*** Андрей Васильев. ***Захаровъ,*** коллеж. ассес. Петръ Герасим. ***Булгаковъ*** и младшій кол. секр. Михаилъ Евтих. ***Парневъ***.

Счетное отдѣленіе: начальникъ отдѣленія, стат. совѣт. Павелъ Егоровичъ ***Шенцовъ***. Бухгалтеръ, надв. совѣт. Георгій Онисим. ***Перекотій***. Помощники его: кол. рег-ры: Ив. Гаврил. ***Бурлака,*** Алексѣй Ванифатьев. ***Коба,*** и Демьянъ Сергѣев. ***Причина*** (по вольн. найму). Дѣлопроизводители старшіе: надз. сов-ки: Ив. Федор. ***Филиповъ*** и Василій Семенов. ***Шамрай,*** младшіе: коллеж. рег-ры: Николай Андреевичъ ***Тарановъ*** и Федоръ Родіоновичъ ***Мальченко*** (по вольн. найму).

Вообще по Областному Правленію. Областной гидротехникъ и. д. надвор. сов. Николай Митрофановичъ ***Козополянскій***. Областной горный инженеръ стат. сов. Евгеній Максимовичъ ***Юшкинъ***. Младшій горный инженеръ (по вольн. найму) коллеж. секр. Дмитрій Родіонов. ***Баклановъ***. Землемѣръ (по вольн. найму) неим. чина ***Павлевскій***. Войсковые контролеры по учету нефти: горный инжен. Айдамиръ ***Налитковъ,*** и второго— вакансія. Войсковой техникъ рыбоводства, колл. секр. Вольдемаръ Іоаннъ Осиповъ ***Грюнбергъ*** (по вольн. найму). Техники (по вольн. найму): кол. рег. Иванъ Карповичъ ***Алексѣевъ*** и неим. чина Іасонъ Викентьевичъ ***Дыдышко***. Областной агрономъ статск. сов. Антонъ Даниловичъ ***Юдинъ***. Младшіе агрономы: коллеж. ассес.: Владиміръ Георгіевичъ ***Часовниковъ*** и Всеволодъ Дмитріевичъ ***Савицкій***. Ассесоръ надв. совѣт. Антонъ Ивановичъ ***Альшанскій***. Секретарь, кол. ассес Николай Васильевичъ ***Шелестъ***. Архиваріусъ кол. ассес. Федоръ Васил. ***Новицкій***. И. д. чиновника для особыхъ порученій н. ч. Николай Матвѣевичъ ***Каплинъ***. Вр. и. д. экзекутора Кубанскаго областн. Правленія отст. войск. старш. Михаилъ Васильевичъ ***Зеленскій*** (по вольн. найму). Журналистъ кол. рег. Иванъ Даниловичъ ***Лещенко***. Дѣлопроизводители по горной части (по вольн. найму) старшій, неим. чина Михаилъ Афанасьевичъ ***Химченко*** и младшіе: губ. секр. Николай Ивановичъ ***Барабашевъ,*** кол. рег. Яковъ Назаров. ***Титовъ,*** неим. чина Алексѣй Дмитріевичъ ***Крамаровъ*** и прапорщики: Иванъ Макаровичъ ***Дурноусовъ*** и и. д. Иванъ Агеевичъ ***Сыроватка***. Дѣлопроизводитель по гидротехнической части (по вольн. найму) и. д. губ. секр. Леонидъ Григорьев. ***Малышевскій,*** по агрономической части и. д. неим. чина Николай Іосифовичъ ***Вихлянцевъ***.

Военно-санитарная часть Кубанской области.

Врачебное отдѣленіе. Начальникъ отдѣленія, областной врачъ Кубанской области, стат. совѣт. Николай Львовичъ ***Михайловъ***. Помощникъ его, стат. совѣт. Петръ Константин. ***Кадкинъ***. Старшій дѣлопроизводитель изъ врачей, кол. совѣт. Иванъ Даниловичъ ***Скочко***. Младшіе дѣлопроизводители: титул. сов. Семенъ Петровичъ ***Мельниковъ*** и губерн. секр. Иванъ Іосифовичъ ***Скрипиль***. Врачи для командировокъ Кубанскаго областного Правленія: надв. сов. Николай Георгіевичъ ***Феодосіевъ***, лек. Левъ Васильевичъ ***Шварцъ*** и надв. совѣт. ***Шабановъ***. Классные фельдшера врачебнаго отдѣленія областного Правленія: губ. секр. Степанъ Григорьевичъ ***Ступакъ***, кол. рег. Григорій Ивановичъ ***Чайка*** и канд. на клас. д. Николай Андреев. ***Вакуленко***. Фельдшера для командировокъ Кубанскаго областного Правленія: губ. секр. Федоръ Васильевичъ ***Кармазинъ***, кол. рег. Ефимъ Григор. ***Брагинъ*** и канд. на класн. долж. Василій Семеновичъ ***Макаркинъ***.

Въ управленіяхъ отдѣловъ.

Екатеринодарскомъ: старшій врачъ кол. сов. Францъ Августиновичъ ***Мигдалло***, младшій надв. сов. Павелъ Дмитріевичъ ***Корсунъ***, старшій медицинскій фельдшеръ канд. на кл. должн. Тимофей Сем. ***Гавва***, младшій—канд. на кл. докжн. ***Сигаревъ***, повивальная бабка П. Е. ***Семеняка***.

Ейскомъ: старшій врачъ кол. сов. Вячеславъ Петровичъ ***Бѣлецкій***, младшій—надв. сов. Вацлавъ Юліановичъ ***Бедржицкій***, старшій медицинскій фельдшеръ канд. на кл. должн. ***Свириденко***, младшій ***Глоба***, повивальная бабка Н. П. ***Мацюкевичъ***.

Кавказскомъ: старшій врачъ кол. сов. Аввакумъ Андреевичъ ***Гаприндашвили***, младшій—кол. ассес. Герасимъ Дмитріевичъ ***Какурато***, старшій медицинскій фельдшеръ канд. на кл. должн. ***Саморядовъ***, младшій—***Жужневъ***, повивальная бабка М. М. ***Новосельская***.

Таманскомъ: старшій врачъ кол. сов. Игнатъ Григорьевичъ ***Бирюковъ***, младшій—лекарь Григ. Дм. ***Федоровъ***, классный фельдшеръ губ. секр. Иванъ Васильевичъ ***Бурьянъ***, младшій медицинскій фельдшеръ канд. на кл. долж. ***Улитинъ***, повивальная бабка А. Я. ***Мищенко***.

Лабинскомъ: старшій врачъ кол. сов. Петръ Александровичъ ***Америковъ***, младшій—вакансія, классный фельдшеръ коллеж. секр. ***Барановъ***, младшій медицинскій фельдшеръ—кандид. на классн. должн. ***Мельниковскій***, повивальная бабка М. С. ***Федорова***

Майкопскомъ: старшій врачъ кол. сов. Владимиръ Павловичъ ***Луговой***, младшій—кол. ассес. Александръ Николаевичъ ***Никитинъ***, старшій медицинскій фельдшеръ кандид. на кл. долж. ***Ромащенко*** (Иванъ) и младшій—канд. на кл. долж. ***Донсковъ***, повивальная бабка З. Т. ***Кравченко***

Баталпашинскомъ: старшій врачъ надв. сов. Николай Борисовичъ ***Гурскій***, классный фельдшеръ, кол. секр. ***Земцевъ*** и младшій медицинск. фельдшеръ канд. на кл. дожн. ***Стародубцевъ***, повивальная бабка А. К. ***Златорунская***

Войсковомъ Штабѣ: старшій медицинскій фельдшеръ канд. на клас. долж. ***Шишкинъ***.

Усть-Лабинской мѣстной казач. командѣ: классный фельдшеръ кол. секр. ***Ульяновъ***.

Войсковыя больницы.

Екатеринодарская: главный врачъ докторъ медицины, ст. сов. Стефанъ Мефодіевичъ ***Мащенко***. Старшіе ординаторы: кол. сов. Станиславъ Владимировичъ ***Очаповскій***, кол. сов. Михаилъ Харлампіевичъ ***Дракули-Критикосъ*** и кол. сов. Владиміръ Игнатьевичъ ***Ледомскій***. Младшіе ординаторы: надв. сов.: Николай Николаевичъ ***Нижибицкій***, Леонидъ Ричардовичъ ***Ризенъ*** Лекари: Ааронъ Лазаревичъ ***Самойловичъ***, Викторъ Федоровичъ ***Бубновъ***, Донатъ Павловичъ ***Бирюковъ***, женщина-врачъ Е. Г. ***Долгова*** Старшій ординаторъ психіатрическихъ отдѣленій, докторъ медицины, ст. сов. Федоръ Калениковичъ ***Телятникъ***. Младшій ординаторъ – вакансія. Управляющій аптекой кол. сов. Михаилъ Михайловичъ ***Корпусъ*** Рецептаріусъ кол. ассес. Григорій Ефремовичъ ***Ярошевичъ***. Лаборантъ кол. рег. Парамонъ Севастьяновичъ ***Васильченко***. Завѣдывающій хозяйствомъ войск. ст. Христофоръ Николаевичъ ***Фонъ Дистерло***. Комиссаръ кол. ас. Иванъ Ивановичъ ***Петренко*** И. д. бухг. кол. ас. ***Верещака***. Смотритель психіатрическихъ отдѣленій губ. секр. Полик. Петров. ***Шуть***. Классный фетьдшеръ к. секр. ***Халанскій***, старшіе медицин. фельдшера: канд. на кл. должн. Я. ***Дьячкинъ и Кирячекъ***, психіатрическихъ отдѣленій канд. на кл. долж.: ***Овдіенко*** Младшіе медицинскіе фельдшера, канд. на кл. долж. ***Цупоръ***, И. ***Дьячкинъ***, ***Мазепа***, ***Бутъ***, ***Левченко***, ***Одинцовъ***, ***Чубукинъ***, ***Олефиренко*** Медицин. фельдш. ***Пильчевскій и Павлюкъ*** Младшій аптечный фельдшеръ ***Чернявскій*** Младшій медицинскій фельдшеръ психіатрич. отдѣлен. ***Костенко***. Фельдшерица-акушерка О. А. ***Матрасовичъ***.

Баталпашинская: старшій врачъ кол. сов. Евгеній Николаевичъ ***Сакунъ*** Классный фельдшеръ губ. секр. ***Бурханъ***. Младшій медицин. фельдшеръ канд. на кл. долж. ***Куля***, младшій аптечный фельдшеръ канд. на кл. долж. ***Волошинъ***. Завѣдывающій хозяйствомъ кол. ас. Козьма Ивановичъ ***Шевченко***.

Апшеронская: старшій врачъ кол. сов. Алексѣй Александровичъ ***Рубіо***. Классный медицинскій фельдшеръ кол. рег. ***Ромащенко*** (Алексѣй). Младшіе фельдшера: канд. на кл. должн. ***Дзюбко***, аптечный—***Лыковъ*** Завѣдывающій хозяйствомъ кол. сек. Дмитрій Степ. ***Пановъ***.

Кавказская: старшій врачъ кол. сов. Василій Прокофьевичъ ***Власовъ***. Классный фельдшеръ губ. секр. ***Павлевскій***, младшій медицинскій фельдшеръ канд. на кл. долж. ***Корніенко***. Младшій аптечн. фельдшеръ, канд. на кл. долж. ***Тарасенко*** Завѣдывающій хозяйствомъ кол. секр. Никифоръ Константиновичъ ***Бѣлинскій***.

Ладожская: старшій врачъ, докторъ медицины кол. сов. Иванъ Павловичъ ***Шишкинъ***. Классный фельдшеръ коллеж. секр. ***Хазарьянцевъ***. Младшіе фельдшера: медицинскій—канд. на кл. долж. ***Синчило***, аптечный—канд. на кл. должн. ***Дегтярь***. Завѣдывающій хозяйствомъ кол. ас. Василій Степановичъ ***Ильинъ***.

Лабинская: старшій врачъ к. сов. Ефимъ Михайловичъ ***Скалозубовъ***. Младшій ординаторъ – вакансія. Управляющій аптекой кл. ассес. Анатолій Григорьевичъ ***Изюмскій***. Клас. фельдшера: медицинскіе—губ. сек. ***Бурхановъ***, аптечный – губ. секр. ***Горбовскій***. Младш. медиц.—канд. на клас. должн. ***Малаховъ и Безкровный***. Завѣдывающій хозяйствомъ т. сов. Гордѣй Порфирьевичъ ***Семакъ***.

Псекупская: старшій врачъ кол. сов. Иванъ Филипповичъ ***Косиновъ***. Младшій ординаторъ лекарь Влад. Васильев. ***Уколовъ***. Классный медицин. фельдшеръ кол. регистр ***Бойко*** Младшіе: медицинскій—канд. на кл. долж. ***Колодезевъ***, аптечный—канд. на кл. долж. ***Зиборовъ***. Завѣдывающій хозяйствомъ надв. сов. Василій Исааковичъ ***Леурда***.

Прочноокопская: старшій врачъ кол. сов. Владиміръ Петров. ***Архангельскій***. Классный фельдшеръ губ.

секр. ***Живцевъ.*** Младшіе фельдшера: медицинскій—***Пигровъ***, аптечный—***Брижакъ*** Завѣдывающій хозяйств. кол. ас. ***Барановъ.***

Славянская: старшій врачъ кол. сов. Павелъ Пантелеймоновъ. ***Тодоровъ.*** Классный фельдшеръ кол. рег. ***Доротенко.*** Младшіе фельдшера: медицинскій—канд. на кл. долж. ***Завгородній,*** аптечный—канд. на кл. дол. ***Голубъ.*** Завѣдывающій хозяйствомъ губ. секр. ***Пріймакъ.***

Уманская: старшій врачъ кол. сов. Андрей Тарасовъ. ***Кравченко.*** Классный медицин. фельдшеръ к. р. ***Ивлевъ*** Младшіе фельдшера: аптечный — ***Ковганъ,*** медиц. канд. на кл. должн. ***Зарубинъ.*** Завѣдывающ. хозяйствомъ к. рег. ***Соляникъ-Красса.***

Войсковые пріемные покои.

Ст. Крымская Врачъ, лекарь Веніаминъ Ааронов. ***Кацъ.*** фельдшеръ канд. на кл. должн. ***Михайленко,*** фельдшерица-акушерка ***Крейцманъ***

Ст. Платнировская. Врачъ, лек. ***Канивецкій.*** Классный фельдшеръ кол. рег. ***Волошинъ;*** фельдшерица-акушерка (вакансія).

Ст. Челбасская. Врачъ, вакансія. Фельдшеръ кан. на кл. долж. ***Шейко.*** Повивальная бабка Е. И. ***Савельева***

Ст. Новодеревянковская. Врачъ, лекарь Георгій ***Гартманъ.*** Фельдшеръ кан. на кл. долж. ***Гринь.*** Повивальная бабка Т. И. ***Михура.***

Ст. Незамаевская Врачъ, лекарь Александръ Вас. ***Лихачевъ.*** Фельдш. кан. на кл. должн. ***Хрьновъ.*** И. д. фельдшер.-акушерка Ольга ***Чорсфъ.***

Ст. Таманская Врачъ, надв. сов. Николай Васильевичъ ***Альбрехтъ.*** Классн. фельдшеръ, кол. рег. ***Свѣтличный.*** Фельдшерица-акуш. К. Ф. ***Музалева.***

Ст. Отрадная Врачъ, заурядъ-врачъ ***Сальковъ*** Фельдшеръ, кан. на кл. долж. ***Фоминъ.*** Фельдшер.-акуш. (вакансія).

Ст. Роговская. Врачъ, надв. сов. Борисъ Мелентьев. ***Ефимовъ.*** Фельд. шеръ, кандид. на кл. долж. ***Дурноусовъ.*** Фельдшер.-акуш Р. Г. ***Кашина***

Ст. Переправная. Врачъ, (вакансія). Фельдшеръ, канд: на кл. должн. ***Литвиновъ*** Повивальная бабка Надежда Петровна ***Дегтерева***

Ст. Ново-Александровская. Врачъ кол. сов. Сергѣй Васильев. ***Савельевъ.*** Фельдшеръ, канд. на кл. долж. ***Міоскій.*** Фельдш.-акуш. А. П. ***Леоновичъ.***

Ст. Зеленчукская. Врачъ (вакансія). Фельдшеръ канд. на кл. должн ***Тундозскій.*** Повивальная бабка Э. А ***Глазнекъ.***

Ст. Тенгинская. Врачъ, лекарь Вячеславъ Аристарховичъ ***Бутовскій.*** Фельдшеръ кол. р. ***Дудкинъ.*** Повив. бабка В. И. ***Кириченко.***

Ст. Гаганская. Врачъ, лекарь Борисъ Алексѣев. ***Сократовъ.*** Фельдшеръ кандид. на кл. должн. ***Лобовъ,*** фельдш,-акуш. Н. Г. ***Дмитріева.***

Ст. Михайловская. Врачъ, к. а. Яковъ Федоровичъ ***Глоба*** Фельдш., кан. на кл. дол. ***Черкесовъ,*** фельдш.-акуш. С. А. ***Соловьева***

Ст. Вознесенская. Врачъ, лекарь Григорій Степановичъ ***Демьяновъ.*** Фельдшеръ канд. на кл. долж ***Соколовъ,*** фельдш.-акуш. (вакансія).

Ст. Березанская Врачъ (вакансія). Фельдшеръ, канд. на кл. д. ***Мужелевскій,*** фельдш.-акуш. М. И. ***Никитина***

Ст. Ильинская. Врачъ, лекарь Михаилъ Петровичъ ***Карабановъ.*** Фельдшеръ канд. на кл. дол. ***Маловъ.*** Фельдш.-акуш. М. И. ***Никольская.***

Ст Новопокровская Врачъ, лекарь Александръ Петров. ***Ивановъ*** Фельдшеръ канд. на кл. дол. ***Воропаевъ.*** Повивальная бабка А. Т. ***Торохова***

Ст. Ильская Врачъ (вакансія). Фельдшеръ канд. на кл. долж. ***Леонидовъ,*** фельдш.-акуш. Н. В. ***Со олева.***

Стан Старонижестеблѣевская Врачъ, лекарь Василій Иванов. ***Мачаріани.*** Фельдш. канд. на кл. д. ***Глушенко,*** Пововальн. бабка Л. И. ***Кравчукъ.***

Ст Павловская. Врачъ, к. ассес. Евгеній Николаевичъ ***Колдобскій.*** Фельдшеръ кан. на кл. дол. ***Ярошевичъ*** Фельдш.-акушер. М. А. ***Бончъ-Осмоловская.***

Ст. Медвѣдовская. Врачъ, лекарь Евгеній Ѳедоров. ***Новицкій*** Фельдш. к. на кл. д. ***Завгородній.*** Фельдш.-акуш. ***Черкасова***

Ст Камышеватская. Врачъ, (вакансія). Фельдшеръ, к. на кл. д. ***Середа.*** Фельдш.-акуш. (вакансія).

Ст. Гривенская. Врачъ, (вакансія). Фельдшеръ, к. на кл. д. ***Ологинъ.*** Фельдш.-акуш. (вакансія).

Ст. Невинномысская Врачъ, Григорій Александровичъ ***Рьянниковъ.*** Фельдшеръ, к. на кл. дол. ***Кушниръ.*** Фельдш.-акуш. Е. В. ***Пономарева.***

Ст. Царская. Врачъ (вакансія). Фельдшеръ, к. на сл. д. ***Колга.*** Повивальн. бабка (вакансія).

Теберда: Врачъ, лекарь Илья Андреевичъ ***Неговѣловъ.*** Фельдшеръ, канд. на кл. д. ***Шляховъ.*** Фельдш.-акуш. (вакансія).

Лабинскій пріютъ умалишенныхъ хрониковъ завѣдывающій, врачъ, лекарь Павелъ Ксенофон. ***Кравченко.*** Классный фельдш., к. сек. ***Момотъ.*** Старшій медиц. фельдш. к. на кл. д. ***Науменко.***

Холмская лепрозорія: завѣдывающій, врачъ кол. ас. Михаилъ Ивановичъ ***Курчинъ*** Смотритель кол. рег. ***Мартыненко.*** Классные фельдшера: кол. рег. ***Машкара*** и кол. рег. ***Заколодній.*** И. д. фельдшерицы-акушерки повивальная бабка С. Г. ***Слуцкая.***

Корачаевская лепрозорія: завѣдывающій—врачъ, кол. ас. ***Сакизчи.*** Смотритель клас. м. фельдш., к. р. ***Братко***

Тузлянская войсковая грязельчебница: завѣдыв. врачъ вак. Завѣдывающій хозяйствомъ, губ. секр. Николай Іосифовичъ ***Колесниковъ.***

Врачи, служащіе по городскому, станичному и сельскому общественнымъ управленіямъ.

Г. Екатеринодаръ: Городовой врачъ, кол. сов. Николай Тимофеевичъ ***Стефановъ.*** Старшій врачъ город. больницы, Владиміръ Михайлов. ***Платоновъ.*** Ординаторы городск. больницы: Михаилъ Антоновичъ ***Буй,*** Григорій Виссаріон. ***Гелейшвили,*** Александръ Михайловичъ ***Волковскій.*** Терапевтъ больнич. амбулат. Владиміръ Абрамовичъ ***Милославскій*** Завѣдывающій глазнымъ отдѣлен. Александръ Павловичъ ***Владыченскій.*** Спеціалистъ ушныхъ, горловыхъ и носовыхъ болѣзней, Исаакъ Борисовичъ ***Шварцъ.*** Зубной врачъ больничной амбулатор. Захарій Шебетьевичъ ***Шакай.*** Завѣдывающій санитарнымъ бюро (вакансія). Санитар. врачъ Андрей Георгіевичъ ***Хунцарія.*** Врачи амбулаторіи: 3-й части Самуилъ Лейбов. ***Александровичъ,*** 4-й части Іосифъ Григорьевичъ ***Клуфманъ*** Завѣдывающій заразнымъ баракомъ Екатеринодарск. городск. больницы Николай Ивановичъ ***Грязновъ.*** Сверштантный врачъ больн. Р. ***Бекзадовъ.***

Гор. Ейскъ: городовой врачъ, к. с. Семенъ Владимировичъ ***Гинцбергъ.*** Старш. врачъ гор. больн. Семенъ Никитьевичъ ***Гостевъ.*** Врачи больницы: Софья Ивановна ***Пасютевичъ.*** Семенъ Васильевичъ ***Виноградовъ.***

Гор. Майкопъ: город. санит. врачъ Анастасъ Кирил. ***Фоменко.*** Врачи гор. больн.: Алексѣй Федоровичъ ***Соловьевъ,*** Василій Григ. ***Шкляръ*** и женщина-врачъ Варвара Николаевна ***Жилинская.***

Гор. Анапа: и. об. городов. врача санитар. городской врачъ Дмитр. Вас. ***Шабановъ.***

Гор. Темрюкъ: городов. врачъ к. ас. Юрій Лазаревичъ ***Шапиро.*** Старшій врачъ гор больн. (вакансія).

Гор. Армавиръ: обществ. врачъ Г. П. ***Кусикьянъ.*** Завѣдыв. больн. пособія бѣднымъ, имени Довжиковой, Левъ Васильевичъ ***Карташевъ***

Ст. Лабинская: обществен. врачъ Болеславъ Андреевичъ ***Ярошинскій.***

Ст. Каменнобродская: А. С. ***Кондарьяницъ.***

Ст. Должанская: общ. вр. Владим. Николаевичъ ***Соколовскій.***

Ст. Новотроицкая: общ. врачъ Л. Г. ***Кричевскій.***

Ст. Тихорѣцкая: А. ***Михайловъ.***

Ст. Поповичевская: Т. ***Богданова.***

Ст. Петровская: ст. сов. Н. К. ***Виноградовъ.***

Ст. Григориполисская: Н. Я. ***Клемпарскій.***

Вольнопрактикующіе врачи.

Гор. Екатеринодаръ: ***Аветисовъ*** И. Е. (акуш.), ***Албановичъ*** А. И. отставной ст. сов., ***Березовскій*** С. Н. (вен. м.-п., накож). ***Бадмаевъ*** М. В. (вн. и нер.), ***Безкороваева*** В. Г. (общ. пр.), ***Грузевичъ-Нечай*** Н. А. (акуш.), ***Городецкій*** И. Х. (общ. пр.), ***Гаасъ*** П. Я. (общ. пр.), ***Ерохинъ*** Н. А. (общ. пр.), ***Закрьпа*** Н. Г. (вен., накожн.), ***Зенкевичъ*** А. И. (венер., м.-п., кож.), ***Кальфъ*** А. С. (вн. дѣтск., женск., кожн.), ***Каменскій*** М. Я., ст. сов. въ отстав. ***Колесниковъ*** П. И. (общ. пр.), ***Корбозъ*** М. С. (бактеріол. и хим.-микр. изсл.), ***Красниковъ*** Р. А. (внутр., дѣтс., венер.), ***Красникова*** Р. А. (женс., вн., дѣтс.), ***Лованов*** А. И. (вн., жен., хир.), ***Лихачевъ*** А. В. (вн.), ***Лищина*** Н. Г. (нерв., душ.), ***Егіазаровъ*** М. К. (кож., вен., моч.-пол.), ***Трейберъ*** А. А. (бон. бакт.), ***Сегаль*** Ш. З. (шелуд. киш.), ***Матисъ-Лейбовичъ*** С. И. (жен., дѣтск., акуш.), ***Меерович*** И. Я. (хир., жен., акуш.), ***Михайлова Кускова*** Н. А., ***Меерович*** М. И. (внутр., женск., дѣтск.), ***Миловидовъ*** А. Ф., ст. сов. въ отст., ***Михалевъ*** С. Г. (вн , нервн.), ***Мухина-Функъ*** Е. Д. (хир., жен., акуш.),— она же врачъ 3-й жен. гимназ. ***Натанзонъ*** Н. И. (вн., дѣтс.),, ***Неговьлова*** З. Г. (общ. пр.), ***Новицкій*** А. А. (вн. дѣт.) онъ же врачъ муж. учительск. семинар. ***Орловъ*** С. Д. (вн., дѣт., рентгено-діагн.)—врачъ Маріин. женск. инстит. ***Очаповская*** С. А.— врачъ Епарх. жен. уч. ***Пэцапай*** Е. Ф. дѣств. ст. сов. въ отст. ***Ритенбандъ-Явелова*** Е. И. (жен., акуш., внутр.), ***Рохлина*** В. А. (вн., жен., дѣтск.), ***Рудинъ*** М. І. (зубн., вн., дѣтс.), ***Сокольская*** Ю. М. (вн. дѣт.), ***Солтынскій*** Г. В. (вн. дѣтск.)—врачъ 11 уч. Влк. ж. д. ***Синицкая*** М. А. (общ. пр.), ***Спасфопулосъ*** Ф. Г. (вн., м.-п., вен.), ***Сырмакешевъ*** Н. А. (вн., дѣт., вен.), ***Фенинъ*** И. В. (хир., вн.), ***Франгопуло*** Н. Х. (вн., женск., дѣтск.)—врачъ Александр. реал. и Дух. учил. ***Функъ*** Г. Д. (хир.)—врачъ Черн.-Куб. ж. д. ***Хацкелевичъ*** М. А. (акуш., жен., дѣтс.), ***Эйнисъ*** Л. Л. (бол. уха, носа, горла, кож. и вен.), ***Эльконинъ*** В. Л. (бол. уха, носа, горла), ***Голдовскій*** Е. Д. (вн. бол.) – врачъ лечеб. для туб. больн. ***Гринбергъ*** Ц. И. (жен., накож.), ***Долгополовъ*** Н. С. (дѣт., вн.)—хим.-бакт. каб. ***Неелено*** Н. Г. кол. сов. въ отст. ***Сокольская*** Ю. М. (женск., вн., дѣт.), ***Тимофеевъ*** Д. Г. (общ. пр.).

Гор. Майкопъ: ***Шапошниковъ*** Н. Г. (глаз. бол.). ***Оферъ*** С. З. (общ. пр.), ***Морозовъ*** К. Н. (вн., дѣск., венер.), ***Спордили*** Д. Э. (жен., акуш.).

Гор. Ейскъ: ***Пласковъ*** И. М. (вн., нервн.), ***Кельзонъ*** Э. Ш. (жен., дѣт., вн.).

Гор. Анапа: ***Будзинскій*** В. А. (бальнеолог.), ***Антоконенко*** Г. Л. д. с. с. (хир., жен. бол.), ***Чарнецкая*** А. В. (общ. пр.).

Гор. Темрюкъ: ***Киселевъ*** М. И. (общ. пр.).

Гор. Армавиръ: ***Бердичевскій*** Г. Л. (общ. пр.), ***Кудрявцевъ*** П. Г. (общ. пр.), ***Фирлеевичъ*** М. Б. (глазн.), ***Гершуни*** Л Е. (жен., дѣт.), ***Криеръ*** В. Ф. ст. сов. въ отст. ***Кирьяновъ*** П. П. (общ. пр.). Врачъ Арм.-Туап. жел. д. ***Ерохинъ*** А. А. (хир., акуш.), ***Каспарьянцъ*** М. Б. (общ. пр.), ***Хапланов*** К. К. (общ. пр.), ***Савичъ*** М. К. (Арм.-Туап. ж. д.), ***Минасовъ*** С. А. (общ. пр.), ***Работяга*** Е. Г. (гинекол.), ***Горбунова-Сатарова*** К. В. (общ. пр.).

Ст. Бѣлорѣченская: ***Шуба*** Г. С. (общ. пр.)—вр. 2 уч. Арм.-Туапс. жел. дор.

Ст. Уманская: ***Розенштейнъ*** Х. Я. (общ. пр.), ***Выржиковскій*** Р. А. (вн.), ***Фридбаевъ*** Б. П. (общ. пр.).

Ст. Новоминская: ***Даниловичъ*** П. М. (общ. пр.)—врачъ Черн.-Куб. ж. д.

Ст. Апшеронская: ***Эттингеръ*** Ю. А.—врачъ союза Куб. нефтепр.

Ст. Крымская: ***Саракашишъ*** Х. И. (общ. пр.).

Ст. Невинномысская: ***Кравцовъ*** И. М. (общ. пр.).—вр. 5 уч. Вл. ж. д. ***Кононовъ*** В. Н. (общ. пр.)- 2-й вр. 5 уч. Вл. ж. д.

Ст. Брюховецкая: ***Забора*** В. Г. (общ. пр.).

Ст. Михайловская: ***Ширманъ*** Р. Л. (общ. пр.).

Ст. Гривенская: ***Формазановъ*** (общ. пр.).

Ст. Абинская: ***Орловъ*** В. Е. (общ. пр.).

Ст. Тихорѣцкая: ***Гликбергъ*** Г. А. (общ. пр.).

Хут. Сѣверинъ. ***Максютинъ*** В. В. (общ. пр.).

Ст. Попутная: ***Пилетичъ*** А. А. (общ. пр.) и ***Пилетичъ*** Е. А. (общ. пр.).

Ст. Приморско-Ахтарская: ***Канунниковъ*** Г. П. (общ. пр.), ***Глиндеманъ*** Ф. Г. (общ. пр).

Ст. Усть-Лабинская: ***Плеханова*** Н. А. (общ. пр.).

Хут. Романовскій: ***Мирзаянцъ*** Н. А. (внутр.), ***Сиворонов*** С. В. (акуш., жен., дѣт.), ***Жданов*** М. А.—сверхшт. врачъ О-ва Влк. ж. д. при ст. Кавказской, той же дор. ***Цаликовъ*** Д. Т., ***Ермолаевъ*** П. Ф., ***Чивчіури*** А. А. (моч. и вен.).

Хут. Тихорѣцкій: ***Пучковъ*** М. Н. (общ. пр.), ***Белле*** А. А.—врачъ 3 уч. Вл, ж. д., ***Малафеевъ*** Н. М. (пер. пункт.).

Посел. Гулькевичи: ***Шельховскій*** Д. И. (общ. пр.), ***Орловъ*** В. А. (с. зав.).

Ст. Зеленчукская: ***Хатридзе*** И. А. (общ. пр.).

Ст. Каневская: ***Черникова*** Э. И. (общ. пр.).

Ст. Урупская: ***Фоменко*** А. К. (общ. пр.).

Ст. Новорождественская: ***Барановскій*** С. Н. (общ. пр.).

Ст. Терновская: ***Христостурьянцъ*** Г. И. (общ. пр.).

Ст. Мингрельская: ***Милошевскій*** М. Б. (общ. пр.).

Ст. Кисляковская: ***Гликбергъ*** Г. А. (общ.).

Лечебныя заведенія.

Гор. Екатеринодаръ: войсков. больница—300 кров., при ней психіатрическое отдѣленіе 60.—Больница при Кубанскомъ Маріинскомъ женскомъ институтѣ 24. Больница при Кубанскомъ Александровскомъ реальномъ училищѣ 7. Больница при сельскохозяйственной школѣ 3. Больница при 1-й Кубанской учительской семинаріи. Городская больница 230 кров., при ней родильное отдѣленіе 20. Больница при Областной тюрьмѣ 50. Больница при Епархіальномъ женскомъ училищѣ 40. Больница при Духовномъ училищѣ 20. Лечебница для туберкулезныхъ больныхъ Екатеринодорскаго отдѣла всероссійской лиги борьбы съ туберкулезомъ 2. Пріемный покой при казенномъ винномъ складѣ. Лечебница врачей И. Городецкаго, А. Новицкаго и М. Хацкелевича 20 кров., при ней родильный пріютъ 2. Лечебница женскихъ болѣзней и родильный пріютъ врача И. Аветисова 8. Лечебница врача Л. Эйниса 15. Родильный пріютъ Ерохина 2 кров.

Екатеринодарскій отдѣлъ: Ладожская войсковая б-ца 27. Псекупская войск. б-ца 40, лѣтомъ 120. Ильскій Пріемный покой 6.

Гор. Ейскъ: Городская б-ца 60.

Ейскій отдѣлъ: Уманская войсков. б-ца 33. Челбасскій войсковой пріемный покой 6. Новодеревянковскій 6. Незамаевскій 6. Павловскій 6. Камышеватскій 6.

Гор. Майкопъ: Городская б-ца 62 кров., при ней родильное отдѣленіе 6.

Частная лечебница врача Н. Шапошникова 10 кров.

Майкопскій отдѣлъ: Апшеронская войсковая б-ца 31. Переправный войсковой пріемный покой 6. Тенгинскій 6. Гіагинскій 6. Михайловскій 6. Царскій 6. Больница нефтепром. Майкопскаго раіона 20. Частная стаціонарно-амбулаторная лечебница ссудо-сберегат. т-ва ст. Некрасовской.

Гор. Анапа: городской пріемн. покой 6 кров. Водолечебница, грязелечебница и санаторія врача В. Будзинскаго 90.

Гор. Темрюкъ: Городская б-ца 15.

Таманскій отдѣлъ: Славянская войсковая б-ца 30. Крымскій войсковой пріемный покой 6. Таманскій 6. Роговской 6. Старонижестебліевскій 6. Гривенской 6. Холмская лепрозорія 100. Приморск - Ахтарскій общественный пріемный покой 8. Тузлянская грязелечебн. лѣтн. на 60 м.

Кавказскій отдѣлъ: Кавказск. войсковая б-ца 25 кров. Платнировскій войсковой пріемный покой 6. Березанскій войск. 6, общ. 11. Ильинскій 6. Новопокровскій 6. Медвѣдовскій 6. Брюховецкій общественный пріемный покой 5. Б-ца Тихорѣцк. перес. пункта 4. Лечебница врача М. Пучкова въ хут. Тихорѣцкомъ 5. Амбулаторная лечебница О-ва иногород. въ ст. Терновской.

Лабинскій отдѣлъ: Прочноокопская войсковая б-ца 48 кр Лабинская 100. Лабинскій пріютъ умалишенныхъ хроническихъ 50. Ново-Александровск. войсковой пріемный покой 6. Вознесенскій 6. Армавирская сельская больница 12. Б-ца имени Довжиковой въ гор. Армавирѣ 40. Лечебница женскихъ болѣзней врача В. Самуильсона 4. Б-ца „Хуторокъ“ барона В. Р Штейнгеля 20. Б-ца об-ва сельскихъ хозяевъ при ст. „Гулькевичи“ 24

Баталпашинскій отдѣлъ: Баталпашинская войсковая б-ца 48. Отрадненскій войсков. пріемн. покой 6. Зеленчукскій 6. Тебердинскій и Невинномысскій пріемн. пок. (еще не открыты).

Екатеринодарскій мѣстный лазаретъ.

Старшій врачъ лазарета, надвор. сов. Николай Николаевичъ ***Заикинъ.*** Младшіе ординаторы: кол. асес. Мордухъ Іосифовичъ ***Фельдманъ,*** лекарь Периклъ Дмитріев. ***Лукиди.*** Управляющій аптекою лазарета, аптекарск. помощникъ Сергѣй Соломон. ***Надарейшвили.*** Завѣдывающій хозяйств. лазарета, надв. сов. Алексѣй Федоровичъ ***Васьховъ.***

Строительная часть области.

Строительное отдѣленіе: начальникъ отдѣленія, областной инженеръ, инженеръ путей сообщенія, статск. совѣт. Владиміръ Михайлов. ***Кундуховъ,*** помощникъ его, областной архитекторъ, гражданскій инженеръ, коллеж. совѣт. Александръ Петровичъ ***Косякинъ,*** младшіе инженеры, гражданскіе инженеры; кол. асес. Николай Александров. ***Милованов*** и инженеръ-технологъ, титул. сов. Георгій Васильев. ***Пановъ*** и Михаилъ Иван. ***Вьюнниковъ.*** Инженеры при Кубанскомъ Областномъ Правленіи по вольному найму, по сооруженію дорогъ: вакансіи. Техники путей сообщенія, состоящіе по вольному найму: Степанъ Михайловичъ ***Проскуряковъ*** и прапорщ. Петръ Тимофеевичъ ***Орловскій.*** Дѣлопроизводители: старшій, надв· совѣт. Матвѣй Леонтьевичъ ***Капланъ,*** младшій кол. рег. Трофимъ Елисѣевичъ ***Золотько*** и (по вольн. найму) прапорщ. Виталій Георгіевичъ ***Перекотій.***

Лѣсная часть.

Лѣсное отдѣленіе: Начальникъ отдѣленія и областной лѣсничій, стат. совѣт. Михаилъ Ивановичъ ***Борчевскій.*** Лѣсной ревизоръ. надв. совѣт. Георгій Кирилловичъ ***Баштанникъ.***

Лѣсничіе лѣсничества: Кугоейскаго, титул. сов Дмитрій Федоровичъ ***Шанько.*** Краснолѣсскаго, кол секр. Константинъ Захаровичъ ***Захаровъ.*** Прикубанскаго, кол. сов. Константинъ Демьяновичъ ***Косякинъ.*** Верхнелабинскаго, кол. сов. Яковъ Павловичъ ***Олейниковъ*** Псекупскаго, тит. сов. Михаилъ Герасимовичъ ***Потаюкъ.*** Среднечелбасскаго, надв. сов. Николай Николаевичъ ***Степановъ*** Царскаго, кол. секр. Леонидъ Константиновичъ ***Синькевичъ.*** Бѣлорѣченскаго, колл· асес. Александръ Герасим. ***Потаюкъ.*** Верхнебѣлорѣченскаго, губерн. секр. Александръ Васильевичъ ***Мелодіевъ.*** Махошевскаго, подъес. Петръ Павловичъ ***Кокунько*** Абинскаго, кол. секр. Андрей Ивановичъ ***Аббати-Кундури.*** Пшехскаго, титул. сов. Николай Васильевичъ ***Красовскій.*** Помощники лѣсничаго Среднечелбасскаго лѣсничества: кол. секр. Андрей Нестеров. ***Безчастный*** и и. д. неим. чина Семенъ Козмичъ ***Одерихинъ.*** Дѣлопроизводители младшіе: тит. сов. Иванъ Васильевичъ ***Казановъ*** и губ. секр. Петръ Прохоровичъ ***Нежиленко.***

Ветеринарная часть въ области.

Ветеринарное отдѣленіе Кубанскаго Областного Правленія.

Областной ветеринарный инспекторъ, стат. сов. Исаакій Ивановичъ ***Ивановъ - Юдинъ,*** помощникъ его стат. сов. Александръ Карлов. ***Зольбергъ.*** Дѣлопроизводитель изъ ветер. врачей, кол. сов. Константинъ Иван. ***Троицкій*** Ветеринарный врачъ для командировокъ надв. сонѣт. Константинъ Григорьевичъ ***Моногеновъ***

При Кубанской ветеринарно-бактеріологической станціи.

И. д. завѣдывающаго станціей кол. асес. Эрнестъ Карловичъ ***Зарфельсъ***

Вольнопрактикующіе:

Александръ Семеновичъ ***Горбиковъ,*** Владиміръ Егоровичъ ***Давидовичъ,*** Платонъ Константиновичъ ***Поповъ,*** Михаилъ Николаевичъ ***Матяшевскій,*** Александръ Степановичъ ***Сокольскій,*** Дмитрій Ксенофонтов. ***Надеждинъ,*** Сигизмундъ Іустиновичъ ***Олехневичъ,*** Константинъ Андреев. ***Селивановъ,*** Никаноръ Георгіевичъ ***Рыжевскій,*** Дмитрій Алекѣевичъ ***Некозъ.***

Городскіе и сельскіе.

Иванъ Ивановичъ ***Воскресенскій*** въ г. Екатеринодарѣ, Василій Никол. ***Левицкій,*** въ г. Екатеринодарѣ, Ив. Ефимовичъ ***Крутиковъ,*** въ г. Екатеринодарѣ, Кондратъ Кондрат. ***Газенбушъ*** въ г. Екатеринодарѣ.

Ветеринарные врачи Кубанской области.

Участковые: 1-го участка кол. ас. Михаилъ Иван. ***Быстровидовъ,*** въ Екатеринодарѣ. 2-го участка Іосифъ Гавриловичъ ***Хуціевъ,*** въ ст. Усть-Лабинской. 3-го участка (вакансія), въ мѣст. Горячій-Ключъ. 4-го участка над. сов. Владиміръ Иванов. ***Виноградовъ,*** въ г. Екатеринодарѣ. 5-го участка Аврамъ Васильевичъ ***Юшко,*** въ ст. Брюховецкой. 6-го участка (вакансія), въ хут. Тихорѣцкомъ 7-го участка (вакансія) въ ст. Березанской. 8-го участка кол. асес. Ражденъ Ѳомичъ ***Саникидзе,*** въ ст. Кореновской. 9-го уч. (вакансія) въ ст. Новопокровской. 10-го участка кол. асес. Федоръ Федоров. ***Костюченко,*** въ хут. Романовскомъ. 11-го уч. Нилъ Михайлов. ***Богдановъ,*** въ г. Армавирѣ. 12-го участка (вакансія) въ ст. Новоалек-

сандровской. 13-го участка (вакансія) въ ст. Прочноокопской. 14-го участка тит. сов. Петръ Алексѣев. ***Марковъ,*** въ ст. Михайловской. 15-го участка кол. асс. Анатолій Васильев. ***Остроумовъ,*** въ ст. Лабинской. 16-го участ. над. сов. Василій Николаев. ***Анненковъ,*** въ ст. Вознесенской. 17-го уч. (вакансія) въ ст. Тифлисской. 18-го участка кол. асс. Маріанъ Дмитріев. ***Токаревскій,*** въ ст. Бѣлорѣченской. 19-го участка Иванъ Иван. ***Бырдинъ,*** въ гор. Майкопѣ. 20-го участка кол. сов. Александръ Петровичъ ***Марциновичъ,*** въ стан. Переправной. 21-го участка (вакансія), въ ст. Апшеронской. 22-го участка кол. асс. Валентинъ Эдуардовичъ ***Гурскій,*** въ гор. Екатеринодарѣ. 23-го участ. Алексѣй Борисовичъ ***Мельницкій,*** въ ст. Отрадной. 24-го участка (вакансія) въ ст. Кардоникской. 25-го участка Василій Иванов. ***Кургинъ,*** въ ст. Баталпашинской. 26-го участка Николай Николаевичъ ***Калининъ,*** въ ст. Баталпашинской. 27-го участка (вакан.) въ ст. Каневской. 28-го участка надв. сов. Иванъ Феоктистовичъ ***Лазаревскій,*** въ ст. Старощербиновской. 29-го участка надв. сов. Михаилъ Феоктист. ***Лазаревскій,*** въ гор. Ейскѣ. 30-го участка кол. асс. Сѣргѣй Ивановичъ ***Протопоповъ,*** въ ст. Уманской. 31 участка (вакансія) въ ст. Екатериновской. 32-го участка кол. асс. Валерій Леонидовичъ ***Михайловъ,*** въ стан. Павловской. 33-го участка (вакансія) въ ст. Новодеревянковской. 34-го уч. тит. сов. Павелъ Ивановичъ ***Литвиновъ,*** въ ст. Приморско-Ахтарской. 35-го участка кол. асс. Захаръ Иван. ***Винокуровъ,*** въ ст. Старовеличковской. 36-го участка кол. асс. Николай Аполлоновичъ ***Костровъ,*** въ ст. Славянской. 37-го участка кол. асс. Николай Ивановичъ ***Зарьцкій,*** въ гор. Темрюкѣ. 38-го участка надвор. сов. Александръ Владим. ***Стефановскій,*** въ гор. Анапѣ. 39-го участка Сергѣй Акимовичъ ***Шауръ,*** въ ст. Крымской.

Пунктовые.

Кол. сов. Илларіонъ Викетьевичъ ***Стаховскій,*** въ гор. Екатеринодарѣ. Кол. сов. Леонидъ Александров. ***Мозголевскій,*** въ г. Ейскѣ. Надв. совѣт. Павелъ Васильевичъ ***Норбековъ,*** въ г. Майкопѣ. Кол. сов. Михаилъ Петровичъ ***Труневъ,*** въ стан. Невинномысской. Кол. сов. Павелъ Дмитріевичъ ***Платковскій,*** въ гор. Армавирѣ. Надв. сов. Василій Петровичъ ***Альбановъ,*** при станціи Кавказской. Колл. сов. Степанъ Иван. ***Альбокриновъ,*** въ хуторѣ Тихорѣцкомъ. Тит. сов. Иванъ Антоновичъ ***Возный,*** въ ст. Баталпашинской. Кол. совѣт. Петръ Дмитріевичъ ***Бетафуро,*** въ ст. Таманской.

Охранно-карантинной линіи.

20-го участка кол. сов. Александръ Аристархов. ***Атманскихъ,*** въ сел. Тебердинскомъ. 21-го участка колл. сов. Александръ Васильев. ***Поповъ,*** въ ст. Зеленчукской. 22-го участка кол. сов. Петръ Петровичъ ***Петровъ-Быловъ,*** въ ст. Псебайской.

Про управленіяхъ отдѣловъ.

Екатеринодарскаяго отдѣла: колл. сов. Алекс. Ив. ***Капусъ,*** въ г. Екатеринодарѣ. Кавказскаго отдѣла кол. сов. Василій Васильевичъ ***Павелко,*** въ ст. Кавказской. Лабинскаго отдѣла кол. сов. Евгеній Генриховичъ ***Володзько,*** въ гор. Армавирѣ. Майкопскаго отдѣла кол. сов. Гавріилъ Лонгиновичъ ***Бѣлашевъ,*** въ г. Майкопѣ. Баталпашинскаго отдѣла колл. совѣт. Константинъ Михайловичъ ***Поповъ,*** въ ст. Баталпашинской. Ейскаго отдѣла кол. сов. Андрей Михайловичъ ***Макаренко,*** въ ст. Уманской. Таманскаго отдѣла колл сов. Алекс. Александр. ***Приходькинъ,*** въ стан. Славянской.

Въ частяхъ войскъ.

1-го Екатернодарскаго полка надв. сов. Петръ Григорьевичъ ***Ивановъ,*** въ гор. Екатеринодарѣ. Кавказскаго запаснаго кавалерійскаго дивизіона надв. сов. Викторъ Антоновичъ ***Зеленщиковъ,*** въ гор. Армавирѣ

Рыболовная часть.

Главный смотритель войск. старш. Алексѣй Семеновичъ ***Приходько,*** въ гор. Екатеринодарѣ. *Смотрителя участковъ:* 1-го участка (онъ-же завѣдыв. Таманскимъ рыболовнымъ раіономъ) надв. сов. Владимиръ Яковлев. ***Демяникъ,*** ст. Таманская. 2-го участка титул. сов. Михаилъ Кириллов. ***Могилатъ,*** ст. Ясенская 3-го участка титул сов. Леонидъ Константин. ***Черный,*** стан. Приморско-Ахтарская 4-го участка колл. секр. Федоръ Павловичъ ***Гурбичъ,*** стан. Гривенская. 5-го участка надв. сов. Іона Иванов. ***Погорѣловъ,*** хуторъ Черноерковскій. 6-го участка подъесаулъ Павелъ Андреевичъ ***Лещенко,*** гор. Темрюкъ. *Помощники смотрителя:* Колл. секр. Іосифъ Діонисьевичъ ***Ситникъ,*** Ачуевскій рыболовн. пром.. (и. д.) колл. рег. Константинъ Владимир. ***Демяникъ,*** постъ Курчанскій. Губ. секр. Григорій Павлов. ***Шпилевой,*** постъ Пересыпскій.

Фабричная инспекція.

И. д. Старшаго фабричнаго инспектора, инженеръ-технологъ надв. совѣт. Владиміръ Константиновичъ ***Куклинъ.*** Фабричные инспектора: инженеръ-технологи: колл. асс. Александръ Никитьевичъ ***Семеновъ,*** кол. секр. Михаилъ Алексѣевичъ ***Хрынниковъ*** Дѣлопроизводитель кол. рег. Михаилъ Алексѣевичъ ***Банкинъ.***

Кубанская областная тюремная инспекція.

Кубанскій областной тюремный инспекторъ, колл. сов. Николай Дмитріевичъ ***Плетневъ;*** помощн. тюремнаго инспектора (вакансія); секретарь при тюремномъ инспекторѣ, кол. секр. Николай Станиславов. ***Пашкевичъ;*** дѣлопроизводители тюремн. отдѣленія: кол. рег. Федоръ Васильевичъ ***Остроуховъ*** и неим. чина Григорій Петровичъ ***Гришаковъ;*** помощники дѣлопроизводителей: 1-го дѣлопроизводства вр. и д. неим. чина Кириллъ Демьян. ***Головко*** и 2-го дѣлопроиз (вакансія).

Начальникъ Екатеринодарск. тюрьмы, колл. асес. Александръ Павлов. ***Шпилевой;*** помощники нач. Екатер. тюрьмы: колл. рег-ры: Александръ Васил. ***Сорокинъ,*** Григорій Никифор. ***Манжелієвскій,*** Иванъ Васильев. ***Пушкарскій*** и губ. секр. Лаврентій Викторовичъ ***Лябля.*** Начальникъ Армавирской тюрьмы (вакансія); помощ. нач. Армавирской тюрьмы кол. рег. Матвѣй Іосифовичъ ***Костенко.*** Нач. Баталпашинской тюрьмы, (вакансія). Начальн. Ейской тюрьмы. губ. секр. Федоръ Михайловичъ ***Копылъ*** Нач. Лабинской тюрьмы, кол. рег. Максимъ Ивановичъ ***Порохня.*** Начальн. Майкопской тюрьмы, кол. рег. Иванъ Дм. ***Березовскій.*** Начальн. Темрюкской тюрьмы, тит. сов. Андрей Васильев. ***Темищенко*** Начал. Усть-Лабинской тюрьмы, кол. рег. Гавріилъ Іосифов. ***Артюхъ:*** помощ. начальника Усть-Лабинской тюрьмы, неим. чина Алек. Козьмичъ ***Сизіонъ***

Кубанскій областной попечительный о тюрьмахъ комитетъ.

Кубанскій областной тюремный комитетъ. Вице-президенты: Начальникъ Кубанскй области генералъ-отъ инфантеріи Михаилъ Павловичъ ***Бабычъ*** Старшій помощникъ его генералъ-маіоръ Петръ Ивановичъ ***Косякинъ.*** Директора (обязательные): Областной врачъ. Предсѣдатель Екате-

ринодарскаго окружнаго суда. Прокуроръ того-же суда. Полицеймейстеръ гор. Екатеринодара, Екатеринодарскій городской голова. Протоіерей войсковъ. Александро-Невск. собора о. Михаилъ ***Воскресенскій***. Платящіе взносы: стат. сов. Кирилъ Евстратьевичъ ***Волошинъ***, отставной ветеринаръ, кол. сов. Владимиръ Егоровичъ ***Давидовичъ***, кол. асс. Александръ Максимовичъ ***Виноградскій***, губ. секр. Филиппъ Матвѣевичъ ***Акуловъ***, потомственный почет. гражданинъ Алексѣй Ивановичъ ***Бурцевъ***, купцы: Павелъ Филипповичъ ***Акритасъ***, почетный гражданинъ Христофовъ Павловичъ ***Богарсуковъ***, Алексѣй Акимовичъ ***Коваленко*** (онъ-же казначей), Иванъ Владимировичъ ***Горчаковъ***, Василій Ильичъ ***Яновскій***, протоіерей Екатеринодарскаго войсковъ. Александро-Невскаго собора Созантъ ***Мищенко***, Семенъ Соломоновичъ ***Беймъ***, Леонъ Сергѣевичъ ***Мергеловъ***, Афанасій Исидоровичъ ***Донченко***, стат. совѣт. Даніилъ Степановичъ ***Скочко***, надв. сов. Гаврiилъ Степановичъ ***Чистяковъ***, купецъ Николай Александров. ***Курбатовъ***, стат. сов. Василій Иван. ***Богославскій***, полковн. Василій Елисѣевичъ ***Черникъ***, секретарь комитета стат. совѣт. Герасимъ Ивановичъ ***Потаюкъ***.

2. ***Ейское отдѣленіе.*** Предсѣдательствующій директоръ, полицеймейстеръ гор. Ейска, войск. старш. Ефимъ Тимофеевичъ ***Ромащукъ***. Директора: кол. рег. Петръ Федоровичъ ***Чеботаревъ***, купецъ Авдѣй Петровичъ ***Шилтовъ***. Ейскіе купцы: Федотъ Никифоровичъ ***Лопата***, Василій Константиновичъ ***Бондаревъ***, Иванъ Николаевичъ ***Чикригинъ***, частный повѣрен. Михаилъ Николаев. ***Луценко***, подпоручикъ Владиміръ Іосифовичъ ***Бондаренко***, купцы: Семенъ Михайлов. ***Жердевъ***, Иванъ Федоров. ***Костинъ*** и мѣщанинъ Николай Ангелеевичъ ***Ангелиносъ***

3. ***Темрюкское отдѣленіе.*** Предсѣдательствующій директоръ, полицеймейстеръ гор. Темрюка, губ. секр. Василій Яковлевичъ ***Графовъ***. Директора: темркскіе купцы: Григорій Ив. ***Пашетовъ***, Эпаминодъ Гривор. ***Грамматикопуло***, Спиридонъ Васильевичъ ***Подгорный***, Богумиръ Богумировичъ ***Вострый***, Панаіотъ Евстратьевичъ ***Хаджи-Дука***, Яковъ Федор. ***Толмачевъ***, Кондратъ Кононов. ***Гомонюкъ***, Рафаэль Петр. ***Кикизола***, над. сов. Семенъ Григорьевичъ ***Бѣляевъ***, С. А. ***Аджановъ***, Я. И. ***Левченко***, діаконъ Алексѣй Митрофановичъ ***Перчуковъ***

4. ***Екатеринодарское отдѣленіе попечен. Усть-Лабинской тюрьмы.*** Предсѣдатель директоръ священникъ Александръ Яковлевичъ ***Донецкій***, потомств. почет. гражданинъ Григорій Егоровичъ ***Теръ-Азарьевъ***, купецъ 2-й гильдіи Миронъ Сергѣевичъ ***Дабаховъ***, новороссійскій купецъ Федоръ Герасимовичъ ***Степановъ***, отставной мастеръ изъ крестьянъ Григорій Матвѣевичъ ***Феденко***, урядникъ Василій Леонтіевичъ ***Мацко***, отставной писарь изъ крестьянъ Василій Никоновъ ***Шваревъ***, войск. старш. Алексѣй Захаровичъ ***Кадушкинъ***, Х. Н. ***Амираевъ*** и Н. А, ***Алексѣевъ***.

5, ***Баталпашинское отдѣленіе.*** Предсѣдательствующій атаманъ Баталпашинск. отдѣла, Директора: инженеръ Юлій Михайлов. ***Радикъ***, учитель Влад, Капитоновичъ ***Косякинъ***, Александръ Александров. ***Потебня***, колл. рег. Хаджи-Мурза Тугановичъ ***Аліевъ***, тит. совѣт. Ервандъ Давыд. ***Саргаянцъ***, надв. сов. Г. С. ***Меденикъ***, тит. сов. С. Д. ***Лисицинъ***, кол. секр. А. И. ***Подгорный*** и Г. М. ***Кесаевъ***

6. ***Майкопское отдѣленіе.*** Предсѣдатеп. атаманъ Майкопскаго отдѣла, генер.-маіоръ Петръ Павловичъ ***Лагуновъ*** Директора: дворянинъ Константинъ Митроф. ***Козополянскій***, Игн. Ал. ***Савицкій***, В. П. ***Луговой***, А. С. ***Сократовъ***, стат. сов. Ал. Т. ***Игнатьевъ***, губ. секр. Петръ Дмитріевичъ ***Евдокимовъ***, Д. И. ***Рудаковъ***, В. Г. ***Узуновъ***.

7. ***Лабинское отдѣленіе.*** Предсѣдательствующій атаманъ Лабинскаго отдѣла, полков. Александръ Петров. ***Филимоновъ***. Директора: купцы: Николай Григорьевичъ ***Лактіоновъ***, Іосифъ Ивановичъ ***Джагуповъ***, Александръ Афанасьевичъ ***Тарасовъ***, Степанъ Захаровичъ ***Аракеловъ***, А. М. ***Халаджевъ***, прапорщикъ запаса Петръ Ивановичъ ***Ржехинъ***, Семенъ Прокофьевичъ ***Месняпкинъ***, Егоръ Борисовичъ ***Каспаровъ*** и Каспаръ Афанасьевичъ ***Каспаровъ***.

Примѣчаніе. Кромѣ показанныхъ здѣсь лицъ, обязательными директорами въ отдѣленіяхъ по закону состоятъ мѣстные товарищи прокурора, старшіе врачи управленій отдѣловъ, полицеймейстера, городскіе головы и благочинные священники.

Кубанская Областная Чертежная.

Управляющій Кубанскою областною чертежною, межевой инженеръ, дѣйст.-стат. сов. Сергѣй Ивановичъ ***Кедровъ***. Помощникъ управляющаго колл. сов. Николай Савельевичъ ***Иваненковъ***. Старшіе землемѣры: есаулъ Василій Степановичъ ***Бесьдинъ***, надвор. сов. Григорій Ивановичъ ***Бирюковъ***, межевой инженеръ, надв. совѣт. Станиславъ Станиславовичъ ***Вершилло***, надвор. совѣтники: Сергѣй Герасимов. ***Булгаковъ***, Александръ Семеновичъ ***Зальвскій***, Христіанъ Яковлев. ***Заддынь***, Ананій Кириллов. ***Сепытый***, Василій Мироновичъ ***Мулюкинъ***, неим. чина Яковъ Иванов. ***Валицкій***, надв. сов. Михаилъ Борисовичъ ***Гробисъ***. Младшіе землемѣры: кол. секр. Александръ Авдѣевичъ ***Черногоровъ***, кол. секр. Павелъ Михайлов. ***Кьлослудцевъ***, кол. секр. Сергѣй Яковлев. ***Мацуръ***, губ. секр. Тимофей Родіон. ***Мушта***, неим. чина Федоръ Семеновичъ ***Заболотній***, кол. секр. Даніилъ Михайловичъ (Асланбеков.) ***Абаевъ***, губ. секр. Викторъ Ивановичъ ***Олешинъ***, губ. секр. Владиміръ Александ. ***Шатировъ***, кол. секр. Валеріанъ Николаевичъ ***Соколовъ***, неим. чина Василій Іосифовичъ ***Гришинъ***. Старшій помощн. землемѣра, неим. чина Петръ Федоровичъ ***Бобриковъ***. Дѣлопроизводит: кол. асес. Николай Васильевичъ ***Радченко*** и кол. секр. Иванъ Ильичъ ***Свѣтловскій***. Помощн. дѣлопроизводителя титул. сов. Терентій Петр. ***Кузнецовъ***. Архиваріусъ титул. сов. Пантелеймонъ Степан. ***Чернега***.

Кубанскій областной статистическій комитетъ.

Предсѣдатель, Начальникъ Кубанской области и Наказный Атаманъ Кубанскаго казач. войска, Генералъ-отъ-Инфантеріи Михаилъ Павловичъ ***Бабычъ***. Помощникъ предсѣдателя (вакансія). Непремѣнные члены: начальникъ войсковъ. штаба, генералъ-маіоръ Владиміръ Платоновичъ ***Ляховъ***, войсков. протоіерей о. Михаилъ ***Воскресенскій***, директоръ народныхъ училищъ Куб. обл., дѣйств. стат. сов. Михаилъ Іосифовичъ ***Поночевный***, (онъ-же и дѣствит. членъ), областной врачъ, стат. сов. Николай Львовичъ ***Михайловъ***, управляющій Ставропольск. Контрольною Палатой, дѣйств. статск. совѣт. Николай Германовичъ ***Дидрисонъ***, начальникъ Черноморко-Кубанскаго управленія Земледѣлія и Государственныхъ имуществъ, колл. сов. Николай Николаевичъ ***Данилевскій***, уравляющій Кубанск.-Черномор. акцизн. сборами (вакансія), младшій помощ. Начальника области, генералъ-маіоръ ***Лебедевъ***, Екатеринодарскій городской голова Михаилъ Даниловичъ ***Скворцовъ***, начальникъ Владикавказ. пот.-телегр. округа, кол. сов. Алексѣй Филипповичъ ***Вильга***, управляющій Екатеринодар. Казенной Палатой, дѣйст. стат. сов. Александръ Алексѣевичъ ***Михайловъ***.

Почетные члены: профессоръ Московской сельско-хазяйствен. академіи Карлъ Эдуардов. ***Линдеманъ***, дѣйств. стат. сов Николай Карл. ***Зейдлицъ***, генералъ-лейтенантъ Владиміръ Павловичъ ***Яцкевичъ***, генералъ-маіоръ Эрастъ Григорьевичъ ***Зборовскій***, Федоръ Андреевичъ ***Щербина***.

Дѣйствительные члены: Леонидъ Яковлевичъ ***Апостоловъ***, Д. И. ***Ба-***

галый, Александръ Степанов. ***Боголюбовъ***, С. И. ***Болтенко***, Михаилъ Ивановичъ ***Борчевскій***, Семенъ Ив. ***Борчевскій***, священникъ Арсеній ***Быльановскій***, преподаватель городского 6-ти клас. училища Ашотъ Никитьев. ***Вартанетовъ***, инженеръ Владимиръ Ивановичъ ***Винда***, присяжный повѣренный В. Г. ***Воликъ***, кол. сек. Б. И. ***Городецкій***, Л. Н. ***Демьяновъ***, подполковникъ И. И. ***Дмитренко***, Александръ Николаевичъ ***Дьячковъ-Тарасовъ***, дворянинъ Я. В. ***Жарко***, колл. совѣт. Николай Савельевичъ ***Иваненко***, Петръ Осиповичъ ***Кириловъ***, учитель Николай Ивановичъ ***Кириченко***, генералъ-лейтенантъ А. И. ***Кіяшко***, войск. старш Ив. Ив ***Кіяшко***, Федоръ Акимовичъ ***Коваленко***, г.-м. Петръ Ивановичъ ***Кокунько***, Валеріанъ Иван. ***Корвинъ-Павловскій***, докторъ И. Ф. ***Косиновъ***, старшій помощн. Начальника области генералъ-маіоръ Петръ Ивановичъ ***Косякинъ***, дѣйств. стат. сов. Владиміръ Степановичъ ***Клименко***, Вавилъ Степанов. ***Лабузинъ***, войск. старш. Антонъ Диниловичъ ***Ламоновъ***, Сергѣй Сергѣевичъ ***Ларіоновъ***, механикъ Николай Федоровичъ ***Майгуръ***, Левъ Васильев. ***Македоновъ***, Петръ Федоровичъ ***Мельниковъ-Разведенковъ***, Федоръ Исидоров. ***Полторацкій***, Иванъ Петровичъ ***Поповъ***, дворянинъ Владиміръ Владимировичъ ***Радуловичъ***, Иванъ Захаровичъ ***Садило***, кол. сов. Андрей Степановичъ ***Селевко***, надв. сов. К. А. ***Селивановъ***, директоръ Екатеринодарск. 2-й мужской гимназіи Яковъ Григорьев. ***Семенцовъ***, д. статск. совѣт. Степанъ Харлампіевичъ ***Слабиліонъ***, совѣт. Куб. обл. пр. Иванъ Григор. ***Семенцовъ***, директоръ Кубан. Александров. реальн. училища Владиміръ Васильевичъ ***Скиданъ***, колл. асес. А. С. ***Собріевскій***, членъ-секретарь Комитета есаулъ Леопольдъ Тимофеевичъ ***Соколовъ***, Василій Михайловичъ ***Сысоевъ***, дѣйстд. стат. совѣт. Александръ Александровичъ ***Топорковъ***, дѣлопроизв. Кубан. обл. правленія Василій Семен. ***Шамрай***, Константинъ Константиновичъ ***Федяевскій***, профессоръ Д. И. ***Эварницкій***.

Кубанскій войсковой этнографическій и естественно-историческій музей.

Завѣдывающій музеемъ войсковой старшина Иванъ Ефимовичъ ***Гладкій***, помощникъ его. неимѣющій чина, Иванъ Ильичъ ***Григоровъ***

Ставропольское дворянское депутатское собраніе.

(По Ставропольской губ., Кубанской и Терской областямъ).

Губернскій предводитель дворянства въ званіи камеръ-юнкера Двора Его Императорскаго Величества кол. асс. Сергѣй Павловичъ ***Бурсакъ***

Депутаты Дворянства: Кол. сов. Владиміръ Михайловичъ ***Есауловъ*** и (и. д.) тит. сов. Алексѣй Александровичъ ***Зозулевскій***, и. д секретаря кол. сов. Василій Васильевичъ ***Сорокинъ***, канцелярскій чиновникъ кол. рег. Кириллъ Терентьевичъ ***Соловьевъ.***

Ставропольская окруж. дворянская опека: Ставропольскій уѣздный предводитель дворянства полковникъ въ отст. Павелъ Петровичъ ***Никольскій***, помощникъ его подъесаулъ гвардіи въ отст. Андрей Андреевичъ ***Есауловъ***

Засѣдатели опеки: Стат. сов. Владиміръ Георгіевичъ ***Ермаковъ*** и и. д стат. сов Константинъ Ивановичъ ***Быльцкій***. письмоводитель тит сов. Николай Владимировичъ ***Корыбутъ-Дашкевичъ***.

Кубанскій Областной Врачъ,

Дѣйствительный Статскій Совѣтникъ

Николай Львовичъ

Михайловъ.

Ставропольская Губернская съ областями Терской и Кубанской дворянская касса взаимопомощи.

Предсѣдатель правленія кассы Ѳеодоръ Львовичъ ***Есауловъ***, члены правленія: ст. сов. Владиміръ Георгіевичъ ***Ермаковъ*** и тит. сов. Анатолій Владимировичъ ***Рыковскій***, Ревизоры: Предсѣдатель ст. сов. Петръ Васильевичъ ***Беклемишевъ***, Члены: ст. сов. Гавріилъ Степановичъ ***Чистяковъ*** и губ. секр. Владиміръ Ивановичъ ***Яременко***.

Управленіе Екатеринодарскаго отдѣла.

Атаманъ Екатеринодарскаго отдѣла и предсѣдатель Екатеринодарскаго уѣзднаго по воинской повинности присутствія полковникъ Павелъ Никифоровичъ ***Камянскій***, старшій помощникъ атамана отдѣла войсковой старшина Василій Николаевичъ ***Косиновъ***, младшій помощникъ атамана отдѣла надвор. сов Евтихій Власьевичъ ***Капустянъ***, и. д. старшаго адъютанта подъесаулъ Григорій Афиногеновичъ ***Горафоновъ***, помощникъ старшаго адъютанта сотн. Миронъ Петровичъ ***Расуновъ***, дѣлопроизводители: старшій титул. сов. Трофимъ Іосифовичъ ***Черный***, младшій титул. сов. Сильвестръ Никитичъ ***Смеричинскій*** и неимѣющ. чина Яковъ Васильевичъ ***Жарковъ***, Участковые начальники: и. д. 1 участка кол. секр. Георгій Никитичъ ***Стояновскій***, и. д. 2 уч. титул. сов. Емельянъ Лаврентьевичъ ***Шуплякъ*** и и. д. 3 участка подъес. Евменій Михайловичъ ***Родіоновъ***. Врачи: и. д. старшаго врача Арутюнъ Гавриловичъ ***Айвазовъ***, и. д. младшаго врача Донатъ Павловичъ ***Бирюковъ***, ветеринаръ кол. совѣт. Александръ Яновичъ ***Кангусъ***.

Повивальная бабка Пелагея Еремѣевна ***Семеняка***.

Медицинскіе фельдшера: старшій кандидатъ на классную должность Тимофей Семеновичъ ***Гавва*** и младшій кандидатъ на классную должность Александръ Николаевичъ ***Сигаревъ***.

Управленіе Таманскаго отдѣла.

Вр. и. д. атамана отдѣла полковникъ Николай Илларіоновичъ ***Толстопятъ***, и. д. старшаго помощника атамана отдѣла войск. стар. Иванъ Степановичъ ***Стрекозовъ***, старшій адъютантъ подъес. Яковъ Ивановичъ ***Брусневъ***, помощн старшаго адъютанта подъес. Василій Трофимовичъ ***Капустянскій***, стар. дѣлопроизводитель надв. сов. Станиславъ Станиславовичъ ***Лясковскій***, младшіе дѣлопроизводители: титул. сов. Гавріилъ Ивановичъ ***Лавровскій***, губ. секр. Корнилій Антоновичъ ***Панженскій***, старшій врачъ лекарь Григорій Дмитріевичъ ***Федоровъ***, младшій врачъ титул. сов. Анатолій Николаевичъ ***Ермолинъ***, ветеринарный врачъ управленія отдѣла кол. сов. Алексѣй Алексѣевичъ ***Приходкинъ***, класн. фельдшеръ управленія отдѣла губ. сек. Иванъ Васильевичъ ***Бурьянъ***, повивальная бабка Антонина Яковлевна ***Мищенко***, участк. начальники: 1-го участка кол. секр. Василій Петровичъ ***Колесниковъ***, 2-го участка Есаулъ Гурій Яковлевичъ ***Пята***, 3 го участка кол сек. Иванъ Петров ***Кузьминъ***, 4-го уч. тит. сов. Никиф. Константиновичъ ***Бѣлинскій***, приставъ стан Крымской есаулъ Александръ Митрофановичъ ***Еременко***, прист. станицы Приморско-Ахтарской надв. сов. Н. А. ***Пуповъ***, прист. ст. Таманской, есаулъ Владиміръ Илларіоновичъ ***Толстопятъ***.

Управленіе Ейскаго отдѣла.

Атаманъ Ейскаго отдѣла генералъ-маіоръ Петръ Ивановичъ ***Кокунько***, старшій помощникъ войск. старш. Дмитрій Мефодьевичъ ***Мащенко***, и. д. старш. адъютанта подъесаулъ Петръ Антоновичъ ***Фокинъ***; дѣлопроизводители: стар. надв. сов. Сергѣй Федоровичъ ***Буйликовскій***, младшій кол. секрет. Филиппъ Васильевичъ ***Луговскій***. неим чина Федотъ Максимовичъ ***Дорошенко***; врачи: старшій надв. сов. Вацлавъ Юліановичъ ***Берджицкій***, младшій врачъ Зурабъ Георгіевичъ ***Церетели***, ветеринарный врачъ кол. сов. Андрей Михайловичъ ***Макаренко***, медицинскіе фельдшера: старш. кандидатъ на классную должность Василій Илларіоновичъ ***Свириденко***, и младш. Дмит. Сергѣевичъ ***Глоба***, повивальная бабка Неонила Николаевна ***Мацкевичъ***, и. д начальниковъ: 1 участка, кол секрет. Серафимъ Ивановичъ ***Воскресенскій***, 2-го неим чина Яковъ Ивановичъ ***Лопухъ*** и 3 го надв. сов. Тимофей Ѳеод. *Павлевскій*.

Управленіе Кавказскаго отдѣла.

И. д. атамана Кавказскаго отдѣла, полковникъ Василій Григорьевичъ ***Толстовъ***, и д. стар. помощн. управленія Кавказск. отдѣла, войск. старш Георгій Владимировичъ ***Колобовъ***, и д. старшаго адъютанта управленія Кавказск. отд., подъес. Петръ Николаевичъ ***Гливенко***, и. д. помощн. старш адъютанта подъес. Лука Іосифовичъ ***Артюховъ***. Дѣлопроизводители: старшій—надв сов. Василій Архиповичъ ***Молчановъ***, и. д младшаго дѣлопроизводителя неим. чина Сергѣй Ефимовичъ ***Шишкинъ***. Врачи: стар. врачъ кол. сов. Аввакумъ Андреевичъ ***Іаприндашвили***, младшій врачъ лекарь Христофоръ Асвадуровичъ ***Арзамановъ***, ветеринарный врачъ кол. сов. Василій Васильевичъ ***Павелко***, Участковые начальники: 1-го участка—кол секр. Григор. Степановичъ ***Шулякъ*** (ст. Брюховецкая), 2-го участка—неим.бющ. чина Константинъ Тимофеевичъ ***Павлевскій***, (ст Кореновская). 3 го участка—колл. асс. Феофилактъ Еліазаровичъ ***Павлевскій*** (ст. Новопокровская), 4-го участка—надв. совѣт. Михаилъ Васильевичъ ***Гусевъ*** (ст. Кавказская). Пристава: хут. Тихорѣцкаго—кол. сов. Іосифъ Мамертовичъ ***Статкевичъ***, хут. Романовскаго—подъес. Василій Николаевичъ ***Бородинъ***, повивальная бабка Марія Михайловна ***Новосельская***.

Управленіе Лабинскаго отдѣла.

(Гор. Армавиръ). Атаманъ отдѣла, полковникъ Александръ Петровичъ ***Филимоновъ***, старшій пом., войск. стар Григорій Ермолаевичъ ***Лиманскій***, стар. адъютантъ подъесаулъ Григорій Васильевичъ ***Носковъ***, помощникъ старш. адъютанта, подъесаулъ Гавріилъ Тимофеевичъ ***Мальчевскій***; дѣлопроизводители; **старшій титул. сов. Николай Титовичъ *Заикинъ*, младшіе:**—губ. секр. Алексѣй Порфирьевичъ ***Бурляевъ*** и кол. рег Романъ Алексѣевичъ ***Хлыстуновъ*** Врачи: вр и. д. старшаго—кол. асс Федоръ Яковлевичъ ***Глоба*** младшій—лекарь Минасъ Борисовичъ ***Каспаровъ***, класн. медицинскій фельдшеръ кол. секр. Харлампій Ивановичъ ***Барановъ***, младшій медицинскій фельдш кандидатъ на клас. должность Ив Григорьевичъ ***Мельниковскій***, повивальная бабка Марія Семеновна ***Федорова***. Ветеринарный врачъ кол. сов Евгеній Генриховичъ ***Вологдько***. Агрономъ неим. чина Андрей Ивановичъ ***Камянченко*** Участковые начальники: 1-го участка тит. сов. Порфирій Николаевичъ ***Аникѣевъ***, (ст. Константиновская), 2-го губ. сек. Александръ Ѳеопемптовичъ ***Романовъ***, (ст. Новотроицкая), 3-го надв. сов. Антонъ Петровичъ ***Лысань***, (ст Вознесенская) и 4-го губ. секр. Михаилъ Трофимовичъ ***Макѣевъ***, (хут. Западный).

Управленіе Майкопскаго отдѣла.

И. д. атамана Майкопскаго отдѣла войск. старш. Степанъ Львовичъ ***Безладновъ***, вр и. д. старш. помощника Есаулъ Алексѣй Іовичъ ***Крикунъ***, младш. помощ. кол. секр. Александръ Ивановичъ ***Келеберданскій*** старш. адъютантъ подъес Алексан. Ивановичъ ***Чикильдинъ***, и. д. помощника старш. адъютанта есаулъ Владиміръ Ивановичъ ***Лицевицкій***, старшій дѣлопроизводитель надв. сов. Филиппъ Васильевичъ ***Панаринъ***, младш дѣлопроизводитель губ. секр. Яковъ Ивановичъ ***Чикильдинъ***, младшій дѣлопроизводитель неим чина Виталій Яковлевичъ ***Девяткинъ*** участковый начальникъ 1-го участка кол. асс. Николай Федоровичъ ***Кобелевъ***, участковый начальникъ 2-го участка губ. секр. Лука Васильевичъ ***Сакунъ***, и. д. участковаго начальн. 3 уч неим. чина Зотикъ Моисеевичъ ***Матыцинъ*** участков. начальникъ 4 уч. кол. рег. Авраамъ Вуколовичъ ***Лазаревичъ***, старшій врачъ кол. сов. Владиміръ Павловичъ ***Луговой***, младшій вр. лекарь Григорій Арчиловичъ ***Амашукели***, старшій медицинскій фельдшеръ кандидатъ на клас. должность Иванъ Ивановичъ ***Ромащенко***, младш. медицинскій фельдшеръ кандидатъ на клас. должность Александ. Михайловичъ ***Донсковъ***, повивальная бабка Зиноида Тарасьевна ***Кравченко*** ветеринарный врачъ кол. сов. Гавріилъ Лонгиновичъ ***Бьлашовъ***, ветеринарный фельдшеръ Федоръ Харитоновичъ ***Полежай***.

Управленіе Баталпашинскаго отдѣла.

Атаманъ отдѣла Генералъ-Маіоръ Петръ Павловичъ ***Лагуповъ***, старшій помощникъ атамана отдѣла войск. старш Максимъ Ивановичъ ***Недбаевскій***, младшій Помощникъ Атамана отдѣла корнетъ Мисостъ Кучуковичъ ***Аваевъ***, старшій адъютантъ подъес. Александръ Алекс. ***Потаповъ***, помощникъ Старшаго Адъютанта Подъес. Федоръ Сергѣев. ***Несмашный***, старшій дѣлопроизводитель кол. ассес. Исаакій Малах. ***Тришкинъ***, младшій дѣлопроизводитель губ. секр. Григорій Васил ***Подсвировъ***, младшій дѣлопроизводитель кол. рег. Григорій Степанов. ***Щербаковъ***, Начальникъ 1 участка надв. сов. Леонтій Григорьевичъ ***Копылъ***, начальникъ 2-го участка Подъес. Всеволодъ Эрастовичъ ***Зыкрачъ***, начальникъ 3 участка титул. совѣтн. Александръ Андреевичъ ***Кавылинъ***, и. д. старшаго врача Григорій Степановичъ ***Демьяновъ***, младшій врачъ Эздра Соломоновичъ ***Авашъ***, ветеринарн. врачъ кол. сов. Константинъ Михайлов. ***Поповъ***, повивальная бабка Анна Козьминишна ***Златорунская***.

Кубанское Областное по воинской повинности Присутствіе.

Предсѣдатель Присутствія Начальникъ Кубанской области и Наказный Атаманъ Кубанскаго казачьяго войска, Генералъ-отъ-Инфантеріи Михаилъ Павловичъ *Бабычъ*, непремѣнный членъ дѣйствит. стат. сов Иванъ Самойловичъ *Келеберданскій*, члены постоянные: Младшій Помощникъ Начальника Области, Генералъ-Маіоръ Иванъ Григорьевичъ *Лебедевъ*, совѣтникъ Кубанскаго Областного Правленія, дѣйствит. стат. сов. Григорій Владиміровичъ *Ляхъ*, Прокуроръ Екатеринодарскаго окружнаго суда, стат. сов. Иванъ Федоровичъ *Смирновъ*, въ отставкѣ генералъ-маіоръ *Образцовъ*. Временные члены: командиръ 233 пѣшей Донской дружины зауряд.-полков. *Сидоренко*. Врачи: помощникъ областного врача Петръ Константиновичъ *Кадкинъ*, старшій врачъ Екатеринодарскаго мѣстнаго лазарета надв. сов. *Заикинъ*, секретарь колл. асс. Іосифъ Константиновичъ *Литевскій*.

Екатеринодарское уѣздное по воинской повинности Присутствіе.

Предсѣдатель присутствія полковникъ П. Н. *Камянскій*. Члены: Екатеринодарскій уѣздный воинскій начальникъ полковникъ *Ходаковскій*, есаулъ *Лавровскій*, членъ Екатеринодарской городской управы *Асмоловъ*. Врачи присутствія *Самохинъ* и *Айвазовъ*, и. д. секретаря *Ивашинъ*.

Таманское уѣздное по воинской повинности Присутствіе.

Вр. и. д. предсѣдателя, полковникъ Николай Иларіоновичъ *Толстопятъ*, члены: губ. секр. Василій Павловичъ *Пріймакъ*, мѣщанинъ Карпъ Христофоровичъ *Хабасахаловъ*, нестроевой старш. разряда Андрей Кондратьевичъ *Финько*, Полковникъ Николай Андреев. *Ассіеръ*, мѣщанинъ Антонъ Ивановичъ *Будыхинъ*, врачи: старшій Таманскаго отдѣла *Федоровъ* и старшій Славянской войсковой больницы кол. сов. *Тодоровъ* и и. д. секретаря не им. чина Иванъ Миновичъ *Шевченко*.

Ейское уѣздное по воинской повинности присутствіе.

Предсѣдатель присутствія, Генералъ-Маіоръ Петръ Ив. *Кокунько*, воинскій начальн. Гавріилъ Никол. *Симоновъ*, отстав. полков. Александръ Дмитріевичъ *Шрамко*, есаулъ Іосифъ Никитичъ *Поваляевъ*, купецъ 1-й гильдіи Ермилъ Ивановичъ *Богомоловъ*, мѣщанинъ Александръ Андреевичъ *Редовскій*, мѣщанинъ Григорій Александровичъ *Арцыновичъ*, надв. сов. Василій Архиповичъ *Молчановъ*, мѣщ. Степанъ Егоровичъ *Сьдлецкій*, кр. Михаилъ *Солодовниковъ*, вр. и. д. секретаря присутствія, Николай Козьмичъ *Кондауровъ*, врачи: кол. сов. Андрей Тарасовичъ *Кравченко*, надв. сов. *Бедржицкій*.

Лабинское уѣздное по воинской повинности Присутствіе.

Предсѣдатель полковникъ А. П. *Филимоновъ*, обязательный членъ присутствія Лабинскій уѣздный воинскій начальникъ подполковн. А. В. *Курошъ*, члены. старшій помощникъ атамана Лабинскаго отдѣла войск. стар. Г. Е. *Лиманскій*, Г. С. *Айвазовъ*, Е. Б. *Каспаровъ* и Д. И. *Верзунъ*, врачи: старшій врачъ Лабинскаго отдѣла коллеж. ассес. Яковъ Федоровичъ *Глоба*, младшій Минасъ Борисовичъ *Каспаровъ* и и. д. секретаря Илья Григорьевичъ *Лукиновъ*.

Майкопское уѣздное по воинской повинности Присутствіе.

Предсѣдатель присутствія войск. старш. Степанъ Львовичъ *Безладновъ*, члены: Майкопскій воинскій начальникъ, подполк. Иванъ Павловичъ *Алякринскій*, полицеймейст., кол. сов. Владиславъ Іоахимовичъ *Узуновъ*, членъ управы Сергѣй Михайловичъ *Тарасовъ*, врачи: старшій врачъ Майкопскаго отдѣла, кол. сов Владиміръ Павловичъ *Луговой*, врачъ по назначенію управы. И. д. секретаря присутствія, кол. рег. Артемій Филипповичъ *Герасимовъ*.

Управленіе Екатеринодарскаго уѣзднаго воинскаго начальника.

(Медвѣдовская, № 98).

Екатеринодарскій уѣздный воинскій начальникъ полковникъ Илья Игнатьевичъ *Ходаковскій*, дѣлопроизводитель кол. асс. Семенъ Назаровичъ *Доильниковъ*, завѣдывающій пересыльною и хозяйственною частями при управленіи прапорщикъ 202 пѣх. Горійскаго полка Константинъ Ефремовичъ *Барабашевъ*.

Управленіе Ейскаго уѣзднаго воинскаго начальника.

Уѣздный воинскій начальникъ подполковникъ Гавріилъ Николаевичъ *Симоновъ*, дѣлопроизводитель кол. рег. Іоакимъ Петровичъ *Шулякъ*.

Управленіе Майкопскаго уѣзднаго воинскаго начальника и Майкопской мѣстной команды.

Майкопскій уѣздный воинскій начальникъ подполковн. Иванъ Павловичъ *Алякринскій*, дѣлопроизводитель управленія кол. секр. Николай Петровичъ *Кричевцовъ*, младшій офицеръ Майкопской мѣстной команды—вакансія.

Кубанское Областное по городскимъ дѣламъ присутствіе.

(Дмитріевская улица, домъ Мерцалова, № 93, кв. № 3).

Предсѣдатель Начальникъ Кубанской области и Наказный Атаманъ Генералъ-отъ-Инфантеріи М. П. *Бабычъ*, члены присутствія:

Млад. помощ. Начальника Кубанской области г.-м. И. Гр. *Лебедевъ*, прок. Екатеринодарскаго окружнаго П. Ѳ *Смирновъ*, управл. Екатеринодарской казенной палаты д. стат. сов. Александръ Алексѣев. *Михайловъ*, Екатеринодарскій городской голова М. Д. *Скворцовъ*, отъ Екатеринодарской городской думы А. П. *Подушка*, секретарь присутствія Дмитрій Дмитріев. *Платковскій*.

Екатеринодарское городское управленіе.

Городская управа.

Городской голова Михаилъ Даниловичъ *Скворцовъ*.

Члены управы: Савва Иванов. *Долгополовъ*, Михаилъ Васильев. *Бьляковъ* Николай Григорьевичъ *Филь*, Евлампій Ивановичъ *Перевозовскій*, Савватій Флоров *Асмоловъ*, секрет. Думы и управы Паладій Васильевичъ *Мироновъ*.

Гласные Екатеринодарской городской Думы на четырехлѣтіе 1912—1916 г.г.

По 1-му участку. Николай Николаев. *Николаевъ*, Василій Григорьев. *Воликъ*, Константинъ Порфирьев. *Гаденко*, Александръ Иван. *Литовкинъ* Степанъ Иван. *Невзоровъ* Сергѣй Егоров. *Никифораки*, Василій Ильичъ *Яновскій*, Владимиръ Васильев. *Скиданъ*, Борисъ Митрофанов. *Городецкій*, Иванъ Николаев. *Дицманъ*, Адріанъ Прокофьев. *Подушка* Апполонъ Флоріанов *Рубинскій*, Алексѣй Акимов. *Коваленко*, Иванъ Владимир. *Горчаковъ*, Елеазаръ Тимофеев *Каракай*, Иванъ Захаров. *Садило*, Владимиръ Михайлов. *Платоновъ*, Иванъ Григорьев. *Семенцовъ*, Семенъ Иларіоновичъ *Хльбниковъ*, Матвѣй Галустов. *Теръ Огонянцъ*.

По 2-му участку Генрихъ Адамов. *Вютерихъ* Филиппъ Матвѣев. *Акуловъ*, Михаилъ Александ. *Ерохинъ*, Кондратъ Григорьев. *Богинскій*, Николай Алексѣев *Ерошовъ*, Василій Макаровичъ *Полуяновъ*, Ефимъ Дементьев. *Наговицкій* Григорій Петров. *Рудасовъ*, Василій Димитріев. *Гнитіевъ*, Николай Тимофеев. *Стефановъ*, Макаръ Васильев. *Пузинъ*, Александръ Леонидов. *Хаританскій*, Иванъ Леонтьев *Масловъ*, Василій Зиновьев *Поляковъ*, Константинъ Васильев. *Саблуковъ*

По 3-му участку. Тихонъ Никаноров. *Михайловъ*, Петръ Петр. *Васинъ*, Андрей Евсѣев. *Филипченко*, Иванъ Никифоров. *Шульга*, Григорій Васильев. *Савинъ*, Діомидъ Тимоф. *Сидоренко*, Адольфъ Николаев *Роккель*, Василій Яковл. *Науменко*, Никифоръ Васильев. *Козинъ*, Сергѣй Иван. *Коноваловъ*, Іосифъ Акакіев *Птушенко*, Даніилъ Иванов. *Рыльскій*, Афанасій Иванов. *Шевцовъ*, Александръ Данилов. *Шпонька*, Даніилъ Павлов. *Шевцовъ*, Василій Иванов. *Мордовцевъ*, Лука Ивановичъ *Климовъ*, Іосифъ Григорьев. *Новгородскій*, Николай Иванов. *Олешко*, Иванъ Захаров. *Маймула*, Никита Аким. *Клецъ*, Димитрій Федор. *Шакинъ*.

По 4-му участку. Василій Александровичъ *Коростиленко*. Гурій Лаврентьев. *Гунченко*. Иванъ Григорьев. *Гриппасъ*, Григорій Иван. *Киселъ*, Мефодій Степанов. *Скоморохов*, Григорій Иванов. *Правда*, Илья Максимов. *Свергунъ*, Матвѣй Антонов. *Галушка*, Мпронъ Иван. *Грицай*.

Городской Общественный Банкъ. Директоръ Яковъ Лаврентьевичъ *Щуплякъ*, товарищъ его: Павелъ Степанов. *Лабузинъ*, бухгалтеръ Николай Романов. *Кравцовъ*.

Сиротскій Судъ. Предсѣдатель Еф. Дмент. *Наговицкій*, члены: Ник. Ив. *Олешко*, Ант. Ив. *Мерцаловъ*,

Городская больница, богадѣльня и санитарное бюро. Врачи: Старшій—Влад. Михайлов. *Платоновъ*, ординаторы и ассистенты: Гр. Виссар. *Гелейшвили*, Мих. Ант. *Буй*, Пав. Ив. *Бударинъ*, Влад. Мих. *Векслеръ*, Иван. Мак. *Барановъ* глазн. врачъ Александръ Павл. *Владыченскій* прозекторъ; амбулаторные врачи: Исай Борис. *Шварцъ*, Зах. Шеб. *Шакай*, дѣтск. врач., завѣд. консультаціей, Александръ Мих. *Волковскій*, завѣдывающій амбул. при городской больн. А. С. *Хейфецъ*, амб. хирург. П. И. *Колесниковъ*. Смотрит. больницы Мих. Егор. *Теръ-Азарьевъ*, бухгалтеръ Мак. Сер. *Коноваловъ* свящ. о. Ѳеодоръ *Неговьловъ* завѣд. заразными бараками *Уфтюжаниновъ*, запасный врачъ Ник. Викентьев. *Каспаровъ*

Врачи для бѣдныхъ: 1-го и 2-го участка Ник. Яковлев. *Кейзеровъ*, 3-го участка Самуилъ Лѣв. *Александровичъ*, 4-го участка Іос. Григ. *Кауфманъ*, провиз. больн. аптеки Влад. Алексѣев. *Поташниковъ*, завѣд. гор. апт. Ник. Яков. *Рохлинъ*.

Санитарное бюро Завѣд. (вакансія), завѣдывающій гигіен. лаборат. Вас. Кондр. *Данилейко*, 2 вакансіи город. санитарн. врачей, школьный сан. врачъ Петръ Авдр. *Розановъ*, школьн. сан. врачъ Надежда Егр. *Лищина*.

Городскіе инженеры; водоснаб. и освѣщенія Никол. Федор. *Майгуръ*, инженеры водопровод. Никол. Викторов. *Ральфъ* и электро-инженеръ Николай Степанов. *Пестовскій*, гор. архитекторъ Захар. Пл. *Коршевецъ*, помощн. его: Петръ Прок. *Долинъ* и Ѳед. Ник. *Дементьевъ*, (мощеніе).

Канцелярія и бухгалтерія Екатеринодарской Городской Управы: Помощники секретаря: Василій Федор. *Григорьевъ* и Михаилъ Конст. *Лаговскій*, бухгалтеръ Митр. Захар. *Пушкаревъ*, помощ. Ал. Карл. *Алленбахъ* кассиры: Исидоръ Данил. *Ляшенко*, Сергѣй Иванов. *Мироновъ* и Сергѣй Николаев. *Гудима*, дѣлопроизводители: Діон. Ѳедоров. *Еремичъ*, Модестъ Григор. *Косовичъ*, Степ. Андр. *Якшинъ*, Георгій Андр. *Журули*, Петръ Петр. *Парфеновъ* Арт. Леонт. *Щуплякъ*, Альянъ Мих. *Любомудровъ*, Анат. Ник. *Шевкуновъ*, Богд. Витольдов. *Грегоровичъ*, Анатол. Ник. *Крыловъ*, Николай Георг. *Бойчукъ*, Влад. Иван. *Николаевскій*, Сергѣй Григорьевичъ *Жилкинъ*.

Торговая депутація, члены: по 1-му под. участку—Иванъ Никол. *Бородинъ*, Антонъ Григ. *Мараховскій* Мих. Павл. *Маликовъ*, Вас. Павлов. *Бондаренко*, Григ. Вас. *Саввинъ*, Василій Александр. *Коростиленко*, кандидаты: Лукьянъ Гр. *Арзумановъ*, М. М. *Капланъ* Гавріилъ Ник. *Шаповаловъ*, по 2-му подати. участку: члены—Генрихъ Адам. *Вютерихъ*, Сем. Пав. *Бондаренко*, Ѳедот Гор. *Баклановъ*, Пав. Лаз. *Яременко*, Андрей Павлов. *Гринько*, Афанасій Иван. *Швецовъ* кандидаты: Алекс. Петр. *Черкасовъ*, Ник. Павл. *Лозинскій* и Василій Дмитр. *Гнитіевъ*.

Торговая полиція и друг. служащіе управы. Комиссары: Новаго базара Иванъ Мих. *Деревлевъ*, сѣнного баз. Георг. Іов. *Безхлѣбный* хлѣбн. рынк., Дубин. и Покровскаго баз. Мак. Ант. *Гожуленко*; городской Ив. фад. *Здориковъ*, стараго базара Мит. Филипп. *Комаристый*, завѣдывающій городской скотобойней—ветерин. вр. Ив. Ефр. *Крутиковъ*, его помощникъ ветеринарн. врачъ К. К. *Газенбушъ*, городской ветеринарно санитарный врачъ Василій Николаевичъ *Левицкій*, городской юрисконсультъ Ник. Ник. *Валковскій*, завѣдыв. ассенизац. обоз. Ив. Ив. *Мамаенко* начальн. пожарн. команды Гр. Дан. *Клочанъ*, завѣд. Пушкинской библіотекой Гавр. Васильев. *Доброскокъ*, купеческій староста Андрей Евсеевичъ *Филипченко* мѣщанскій староста Георгій Елисѣев. *Головня*.

Вйское городское управленіе.

Городской голова Федоръ Ивановичъ ***Черный,*** членъ управы, заступающій мѣсто городск. головы Тихонъ Дмитріевъ ***Шульгинъ*** члены управы: Александръ Андрев. ***Редовскій,*** Андрей Данилов. ***Клешневъ,*** городской секретарь Александръ Михайлов. ***Свѣтличный.*** Столоначальникъ хозяйствен. стола Фома Григорьевичъ ***Щупаковскій,*** столоначальникъ рекрутскаго стола Никифоръ Васильев. ***Захаровъ,*** бухгалтеръ Василій Моисеевичъ ***Бондарь,*** городск. архитект гражд. инженеръ Александръ Константинов. ***Газенко*** Городской техникъ Александръ Евсѣев. ***Подушка,*** завѣдыв. электрической станціей инженеръ-электрикъ Николай Дмитріев. ***Муратовъ.***

Тюмрюкское городское управленіе

Городской голова Игнатій Иван. ***Голубовъ.*** Члены управы: Антонъ Иванов. ***Будыкинъ*** и Константинъ Федоров ***Лозовой*** городской секр. Григорій Андреевичъ ***Зинковскій,*** бухгалтеръ Иванъ Михайлов. ***Тереза,*** помощн. его Семенъ Николаев ***Фисенковъ*** дѣлопроизводители: Филиппъ Тимофеевичъ ***Чернявскій*** и Исидоръ Николаевичъ ***Брюховецкій,*** городской архитекторъ Евгеній Александровичъ ***Кальмейеръ.***

Городской общественный банкъ. Директоръ Алексѣй Петровичъ ***Полунинъ,*** товарищи его: Евменій Титов. ***Романенко*** и Федоръ Яковлевичъ ***Негрьевъ*** бухгалтеръ Михаилъ Митрофановичъ ***Загайный*** помощники его: Петръ Георгіевичъ ***Карташевъ,*** Макс. Прокоф. ***Значко.***

Анапское городское Управленіе.

Городская Дума: Предсѣдатель Владиміръ Адольфовичъ ***Будзинскій,*** гласные: ***Антоконенко*** Григ. Львовичъ, ***Безкоровайный*** Павелъ Титов., ***Борисовъ*** Наумъ Николаев., ***Будзинскій*** Влад. Адольф., ***Весловскій*** Николай Иван., ***Воронковъ*** Николай Алекс., ***Георгіевъ*** Давидъ Григор., ***Гоцуцъ*** Петръ Романов, ***Гульченко*** Федор. Степ., ***Емцовъ*** Семенъ Ив., ***Ефимовъ*** Вас. Триф. ***Золотаревъ*** Алекс. Вас, ***Кравченко*** Лаврент. Дмитр, ***Крутченскій*** Влад. Семен, ***Лебединецъ*** Тимофей Матв., ***Лялюшкинъ*** Вас, Андреев, ***Малашенко*** Ефимъ Павл, ***Масловъ*** Герасимъ Мих., ***Масловъ*** Вас. Ѳедор. ***Мисировъ*** Макаръ Егоров. ***Николаенко*** Иванъ Пантел., ***Пиленко*** Влад. Иллар., ***Порохня*** Зах Павл., ***Прокоповичъ*** Евген. Алекс., ***Семеновъ*** Викт. Петр., ***Сидоренко*** Дмитр. Игн, ***Сотниковъ*** Іос. Андр., ***Стефановскій*** Алекс. Владиміров. ***Таранкевичъ*** Як. Степ., ***Ткачевъ*** Егоръ Семен., ***Узляковъ*** Іона Фед., ***Федосьенко*** Иллар, Авкс., ***Черненко*** Дмитр. Андр., ***Шлигель-Мильхъ*** Филиппъ Фридрихов, ***Штейфонъ*** Серг. Конст ***Шпакъ*** Никол. Петр, ***Шульга*** Иванъ Анис., секретарь думы Михаилъ Михайловичъ ***Сумцовъ.***

Анапская Городская Управа: Городской голова Владимиръ Адольфовичъ ***Будзинскій,*** членъ управы заступающій мѣсто гор. головы Николай Андр. ***Ассіеръ*** членъ управы Павелъ Титов. ***Безкоровайный,*** гор. секретарь Михаилъ Мих. ***Сумцовъ,*** дѣлопроизводитель хозяйств. стола Сигизмундъ Адамов. ***Томашевскій,*** дѣлопроизв. воинск. стола и мѣщан. уп. Зах. Ѳедор. ***Казанокъ*** пр. и.д архиваріуса Гавр Николаев. ***Маньковскій,*** завѣд. паспортн. столомъ Дмитр Ив. ***Шульга,*** регистраторъ Елена Трофим. ***Кононова*** бухгалт.

анъ Алекс. ***Лапшинъ,*** пр. и. д. пом бухгалт. Николай Евген. ***Васильевъ,*** счетоводы: Трофъ Мефод. ***Черный.*** Гавр. Иван ***Мельниковъ,*** Іос. Фед. ***Гонецкій.*** кассирша: Марія Гавр. ***Васильева.*** и. д. город. архитект. Георг. Людвиг. ***Вагнеръ,*** реминтонисты упр.: Петръ Иги ***Марченко*** и Богумила Викент. ***Урбановичъ*** гор. юрисконсультъ помошн. присяж. повѣр. Ник. Иван. ***Домонтовичъ.***

Городской Сиротскій Судъ: предсѣдатель Николай Андр ***Ассіеръ,*** члены: Иванъ Анис. ***Шульга,*** Мих. Ив ***Множенскій*** дѣлопроизв Ив. Мих ***Разумихинъ.***

Городской Общественный Банкъ: пр. и. об. директ. банка Родіонъ Филиппов. ***Дриленко,*** товар. дирек. Мих. Михайл. ***Лапаревъ,*** пр. и. об. тов директ. Георг. Митрофан. ***Копылъ*** бухгалт. Дмитр. Макар. ***Зеленскій,*** кассиръ-артельщ. Алекс. Ив. ***Кручининъ.***

Городская амбулаторія: врачъ (вакан.), городск санитар врачъ Дмитрій Васильев. ***Шабановъ,*** городск. ветеринар. врачъ (вакан.).

Завѣдывающій городск. электр. станціей Антонъ Панкратьев. ***Левицкій.***

Базарный смотритель Лавр. Дм. ***Кравченко.***

Завѣд. пожарн. обозомъ заштат. священ. Павелъ Евграф. ***Базилевскій.***

Майкопское городское Управленіе.

Городская управа: Городской голова сс. Дм. Ив. ***Рудаковъ,*** члены: Серг. Мих. ***Тарасовъ*** Косьма Осип. ***Говорушко,*** Алекс. Нест. ***Волошинъ,*** секрет Владм. Климент. ***Дьяковскій,*** пом.-вак., дѣлопр.: Афан. Мих. ***Образцовъ,*** Влад. Филиппов. ***Сакиркинъ,*** Андр. Петр ***Мокротоваровъ*** бухг Павелъ Ир. ***Салищевъ*** пом. старш: Алекс. Иги. ***Асыченко,*** младш.: Евг. Алекс. ***Цуварева,*** Илья Вас. ***Бондарецъ*** и вак., кассиръ Влад. Дм. ***Федоровъ,*** гор. архит. вак.. столон-ки: Дм Карп. ***Скоринъ,*** Никан. Дм. ***Воробьевъ,*** Алдр. Алекс. ***Болдыревскій,*** Григ Дм ***Щербина,*** пом. Дав. Як. ***Суздаленко*** Федотъ Тимоф. ***Корбаневъ*** регистр. Елизав. Никл. ***Благовѣщенская.***

Городской сиротскій судъ. Предс. сс. Дм. Ив. ***Рудаковъ,*** члены: Іос. Дав ***Осыкинъ,*** Трофъ Іос. ***Власовъ,*** дѣлопр. ка. Никл. Петр. ***Слѣпухинъ.***

Городской Общественный Банкъ. директ. Іос. Дав. ***Осыкинъ,*** товар.: Нав. Егор. ***Зарубинъ,*** Ив Мих ***Никольскій,*** бухг. Вас. Мих. ***Никитченко,*** кассиръ отст. кр. Лавр. Ив. ***Федуловъ.***

Городская больница. врачи: Вас. Гр. ***Шкляръ,*** Варв. Никл. ***Жилинская,*** Леонидъ Гавр. ***Тыринъ,*** Абрамъ Янкель Нохимов. ***Ялоблоцкій,*** Соня Срулевна ***Бялоблоцкая,*** фельдш.: Іос Викет ***Купстасъ,*** Ант. Георг. ***Федорова,*** Марія Алдр ***Преображенская,*** Полина Як. ***Пархомова,*** Нина Валент. ***Крисоногова*** и вак.. фармацевтъ Тих. Георгіев. ***Харичковъ,*** комисс Мих. Фдр. ***Черниговъ,*** счетов. Петръ Григ. ***Овчаровъ,*** гор. сан. врачъ Никл Ив ***Кофановъ,*** гор. сан. фельдш.: Алдръ Алексѣев. ***Алимовъ,*** Филиппъ Ив. ***Стремоуховъ,*** гор. уч акуш.: Елизав. Алексѣев. ***Филатова*** Вѣра Никл. ***Лущукъ,*** Стефан. Гр. ***Матушкина.***

Городской ломбардъ. Распоряд. Ив. Мих ***Никольскій,*** бухг. Мих. Ив. ***Вартановъ.***

Городская телефонная станція. Завѣд. Евген. Мих. ***Титовъ.***

Городская скотобойня Завѣд. П. Г. ***Григорьевъ,*** ветер. врач. ***Норбековъ,*** ветер. фельдш. ***Щанниковъ.***

Городская дума. Гласные: Степ. Григ. ***Бльдновъ,*** Ив Ив ***Бьликовъ,*** Карпъ Алдр. ***Вакулинъ*** Алдр Нестер. ***Волошинъ,*** Кузьма Осип. ***Говорушко*** Георг. Сем ***Голубовскій,*** Мих. Никол. ***Гурскій,*** Никл.

Никл. *Демиденко*, Петръ Герас. *Домаевъ*, Федос. Ефим. *Жденевъ* Ив. Алексѣев. *Зайцевскій*, Дмитр. Савел. *Иваненко*, Алексѣй Трофим. *Игнатьевъ*, Петръ Фдр. *Касаткинъ*, Пав Ив. *Краснобаевъ*, Георг. Алекс. *Коробьинъ* Троф Никол. *Крюковъ*, Никл. Никл. *Кузнецовъ* Ив. Зах. *Лежанинъ*, Петръ Емел. *Мальцевъ*, Никол. Дм *Маняти*, Алдръ Макаров. *Плохотниковъ*, Алдръ Герас. *Потаюкъ*, Никл. Петр. *Просянкинъ*, Филиппъ Кузьм. *Сакирко* Родіонъ Андр *Сафоновъ*, Петръ Никл. *Слыухинъ*, Алексѣй Фдр. *Соловьевъ* Вас. Федоров. *Соловьевъ* Сер. Мих. *Тарасовъ*, Федотъ Абрам. *Ткаченко*, Викт. Вяч. *Товара*, Алдръ Аким. *Толмачевъ*, Дороф. Алексѣев. *Тоцкій*, Лавр. Ив. *Федуловъ* Ант. Емел. *Хоменко*, Тимоф Ефим. *Цуверкаловъ*, Петръ Львов. *Черновъ*, Сераф. Никит *Чибичевъ*, Арамъ Влад. *Шаповаловъ*, Минас. Горг. *Шапошниковъ*, Никита Георг. *Шапошниковъ*, Георг. Фдр. *Шарабашевъ*, Васил. Петр *Щербаковъ*, Петръ Антонов. *Яковлевъ*, Ант. Еремѣев. *Якушевъ*, депут отъ дух. вѣд. прот. А С. *Сократовъ*, гор. секр. В. К. *Дьяковскій*.

Екатеринодарскій Биржевой Комитетъ.

Предсѣдатель И. Н. *Дицманъ*.

Члены. В. И. *Яновскій*, Е. Т. *Каракай*, М. И. *Бершацкій*, А. И. *Литовкинъ*, А. А. *Бартъ*, А. А. *Компанеецъ*, К. І. *Піотровскій*, А. Е. *Филиппенко*, Г. А. *Ерошовъ*.

Старшій биржевой маклеръ Г. К. *Кечеджіевъ*.

Кандидаты. Х. Р. *Хачадуровъ*, И. А. *Аведовъ*, Э. И. *Уньйскій*, И. Ф. *Чебановъ*, Ф. Ф. *Морозовъ*, И. М. *Хейфецъ*.

Арбитражная комиссія. И. М. *Хейфецъ*, В. И. *Яновскій*, Е. Т. *Каракай*, М. И. *Бершацкій*. И. Ф. *Чебановъ*, А. И. *Литовкинъ*, А. А. *Компанеецъ*, Х. Е. *Каллига*, В. А. *Гринько*, Н. Ф. *Сатунянъ* Ф. Ф. *Морозовъ*. М. Е. *Сапинъ*.

Кандидаты. Э. И. *Уньйскій* Ф. С. *Бабаджанъ* В. Я. *Налбадьянъ*.

Котировальная комиссія. *Балабановъ* И. Ф., *Бершацкій* М. И., *Галанинъ* И. И., *Гринько* В. А. *Каракай* Е. Т., *Лужецкій* И. Е., *Петровъ* В. В., *Скворцовъ* Н. Д., *Таксисъ* В. Г.

Кандидаты. А. Н. *Красненковъ*, М. Г. *Гороховъ*, Ф. Ф. *Морозовъ*, М. Е. *Сапинъ*.

Ревизіонная комиссія. П. М. *Мельниковъ*, Х. Е. *Каллига*, М. І. *Дицманъ*.

Ейскій Биржевой Комитетъ.

Предсѣдатель Ейскаго Биржевого комитета Семенъ Николаевичъ *Голлендеръ*, секретарь Иванъ Алексѣевичъ *Павловъ*, завѣдывающій аналитической камерой Петръ Яковлевичъ *Батищевъ*, конторщица анализаторша Акилина Ефрем. *Лахно*.

Армавирскій Биржевой Комитетъ.

Предсѣдатель биржевого комит. *Николенко* Яковъ Фомичъ, заступающій мѣсто предсѣдателя *Шокинъ* Иванъ Сергѣев., члены комитета: *Деримъ-Оглу* Карпъ Мануйл., (онъ же казначей), *Ломагинъ* Василій Иванов., *Бабаевъ* Григорій Павловичъ, *Камаровъ* Константинъ Николаев., *Кусиковъ* Борисъ Карповичъ. Непремѣнный членъ комит. и старшій биржевой маклеръ *Ротманъ* Андрей Федоров., секретарь комитета *Молчановъ* Василій Родіоновичъ, конторщикъ *Прохоровъ* Алексѣй Ильичъ.

Кубанско-Терскій переселенческій подраіонъ.

Завѣдывающій Кубанско - Терскимъ переселенческимъ подраіономъ, чиновникъ особыхъ порученій при переселенческомъ управленіи, ст. сов. Иванъ Васильев *Нестеренко*. (Гор. Екатеринодаръ). Переселенческій агентъ Кубанско-Терскаго переселенческаго подраіона Акимъ Иванов. *Объѣдковъ* (Гор Екатеринодаръ). Завѣдывающій регистраціей и передвиженіемъ переселенцевъ на Тихорѣцкомъ переселенческомъ пунктѣ Борисъ Саввичъ *Долгополовъ*. (Хут. Тихорѣцкій). Завѣдывающій Тихорѣцкимъ врачебно-продовольственнымъ пунктомъ врачъ Николай Михайлов. *Малафеевъ*. (Хут. Тихорѣцкій) Фельдшерицы акушерки тогоже пункта Ираида Никифоровна *Ческидова* Марія Макаровна *Любченко*, Елена Николаевна *Николаева*.

Почтово-телеграфное вѣдомство.

Армавирская поч.-телегр. контора 1 кл.: начальникъ п. т. конторы надв. сов. Борисъ Петровичъ *Скляровъ*, помощникъ его, коллеж. сов. Иванъ Рейнгольдъ Давыдовичъ *Петерсонъ*; П. т. чиновникъ 1 раз. тит. сов. Степанъ Прокофьев. *Нерушевъ*; п. т. чиновники 2 разряда: губернск. секретари: Яковъ Александровичъ *Крюковъ* Дмитрій Петровичъ *Дубовикъ* III р. Аполонъ Георгіевичъ *Харабадзе*, II р. колеж. секр. Никодимъ Васильевичъ *Стодеревскій*. П. т. чиновники III раз.: коллеж. секрет. Антонъ Антоновичъ *Яницкій*; губернск. секретари: Василій Павловичъ *Каширинъ* Николай Ивановичъ *Николаевъ* тит. сов. Иванъ Николаевичъ *Лышкинъ*. Женщина и д. п. т. чиновн. IV раз. Елисавета Александр. *Крюкова*, неим. чина Александръ Петровичъ *Соколовскій-Тулебо*.

Армавирская телефонная сѣть: завѣдывающій телефон. сѣтью старшій механикъ тит. сов. Иванъ Иванов. *Зябловскій*, и. д младшаго механика в. о. коллеж. секр. Іерофей Данилов. *Даниловъ*.

Анапская поч.-телегр. контора 4 класса: Начальникъ п. т. конторы тит. сов. Гавріилъ Семен. *Быковъ*, помощникъ его, коллеж. секр Александръ Дмитріевичъ *Чеботкевичъ*.

Анапская телефонная сѣть: завѣдывающій телефон сѣтью младш. механикъ в о. губерн. сек. Иванъ Васильев. *Рево*.

Апшеронская поч.-тел. контора 4 класса: и. д начальника п. т. конторы губ. секр. Александръ Прокофьевичъ *Сьмашко*. Помощникъ начальника конторы коллеж. секрет. Иванъ Семенов *Соболевъ*.

Абинское поч.-тел отдѣленіе: начальникъ п т. отдѣлен. кол регист. Гавріилъ Федоров. *Черниковъ*.

Анастасіевское поч.-тел. отдѣл.: начальникъ п. т. отдѣл. неим. чина Янъ Казимiръ Игнатьев. *Цуцикъ* (онъ же Чубикъ).

Ахтанизовск е почтов. отдѣленіе: начальникъ п чт. отдѣл. неим. чина Павелъ Ефремовичъ *Вьтровъ*.

Баталпашинская поч. тел. контора 5 класса: начальникъ п т. конторы губ. секр Николай Амвросіевичъ *Станиславскій* помощ. п. ч. Порфирій Пимонов. *Пимошенко*.

Брюховецкая поч.-тел. конт. 5 класса: начальникъ п т. конторы тит. сов. Викторъ Иванов. *Владимировъ*, помощникъ его неим чина Иванъ Ивановичъ *Андруковичъ*.

Ейсуское поч. отдѣл.: начальн. почт. отдѣленія неим. чина Сергѣй Ивановичъ ***Кнорозъ.***

Батуринское почтов. отдѣленіе: начальникъ почтов. отдѣл. коллеж. регистр. Федоръ Матвѣевичъ ***Янцевичъ.***

Брыньковское почтовое отдѣл.: начальникъ п. отдѣл. колл. регист. Степанъ Кононовичъ ***Бойко.***

Бекешевское поч.-тел. отдѣлен.: начальникъ п. т. отдѣл. губернск. секрет. Андрей Григорьев. ***Скворцовъ.***

Бѣлорѣченское поч.-тел. отдѣл.: начальникъ п. т. отдѣл. кол. регист. Ефимъ Григорьевичъ ***Яремко.***

Барсуковское почтовое отдѣл.: начальникъ п. отдѣл. н. чина Павелъ Павлов. ***Васильевъ.***

Безскорбное поч.-тел. отдѣлен.: начальникъ п. т. отдѣл. колл. секр. Григорій Романов. ***Пашковскій.***

Березанское поч. тел. отдѣлен.: начальникъ п. т. отдѣл. колл. рег. Федоръ Семеновичъ ***Щербина.***

Варениковское поч.-тел. отдѣленіе: начальникъ п. т. отдѣл. неим. чина Василій Васильевичъ ***Петровъ.***

Великокняжеское поч.-тел. отдѣленіе: начальникъ п. т. отд. кол регистр. Михаилъ Владимировичъ ***Каратаевъ.***

Вознесенское поч.-тел. отдѣленіе: начальникъ п. т. отдѣл. неим. чина Даніилъ Алексѣев. ***Чульскій.***

Воздвиженское почтовое отдѣленіе: начальникъ поч. отдѣл. неим. чина Александръ Петров. ***Семьинскій.***

Выселковское поч.-тел. отдѣл.: начальникъ п. т. отдѣл. н. ч. Василій Николаевичъ ***Василенко.***

Васюринское почтовое отдѣленіе: начальн. кол. регистр. Яковъ Дмитріев. ***Харитоновичъ.***

Гіагинская поч.-тел. контора 6 класса: начальникъ п. т. конторы титул. совѣтн. Евгеній Павловичъ ***Лежава.***

Горячеключевское поч.-тел. отдѣленіе: начальникъ п. т. отдѣлен неим. чина Иванъ Михайлов. ***Стеблинъ.***

Гульковичская поч.-тел. контора 5 класса: начальникъ п. т. конторы колл. секр. Николай Феофановичъ ***Зайцевъ,*** помощникъ его губернск. секрет. Горасимъ Васильев. ***Лисицкій.***

Георгіевско-Осетинское поч.-тел. отдѣленіе: начальникъ п. т. отдѣл. неим. чина Галактіонъ Мамуковичъ ***Кобандзе.***

Гривенское почтовое отдѣленіе: начальникъ п. отдѣл. коллеж. секр. Андрей Лаврентьев. ***Желудковъ.***

Должанское поч.-тел. отдѣленіе: начальникъ п. т. отдѣл. губ. секр. Феодоръ Силовичъ. ***Бирюлинъ,***

Джигинское почтовое отдѣленіе: начальникъ п. отдѣл. н. ч. Андрей Платонов. ***Ивкинъ.***

Дядьковское почтовое отдѣленіе: и. д. начальника п. отдѣленія н. ч. Лоонтій Никиров. ***Колесниковъ.***

Дагестанское почтовое отдѣлен.: начальникъ п. отдѣл. н. ч. Василій Николаев. ***Фурикъ.***

Дондуковское поч. тел. отдѣл.: начальникъ п. т. отд' коллеж. секр. Николай Марков. ***Пащенко.***

Екатеринодарская поч. тел. контора 1 класса: начальникъ п. т. конторы статск. совѣт. Ардаліонъ Павловичъ ***Мыщанюкъ,*** помощникъ его колл. сов. Константинъ Романовичъ ***Григорьевъ.*** П. т. чиновникъ 1 раз кол. ассес. Петръ Иванов. ***Гринбергъ.*** П. т. чиновники 2 разряда: надв. сов' Иванъ Гаврилов. ***Барабашъ,*** кол. ассес. Яковъ Яновичъ ***Книбисъ,*** кол. секр. Константинъ Евстафьев. ***Мироновъ.*** П. т. чиновники 3 разряда: кол. ассес. Леонидъ Михайлов. ***Шишманцевъ,*** губернскіе секретари: Трофимъ Егоровичъ ***Рѣдько,*** Александръ Іосифовичъ ***Рѣдько,*** Антонъ Андреев. ***Лехманъ,*** титул. сов. Андрей Михайлов. ***Минченковъ.*** П. т. чиновн. 4 разряда: титул. совѣтникъ Андрей Андреев. ***Широчинскій,*** неим. чина Иванъ Филиппов. ***Кобенко,*** кол. секр. Семенъ Никитьев. ***Ермоленко,*** Николай Лукичъ ***Шелюто,*** надв. сов. Александръ Петров ***Сергѣевъ.*** Женщина п. т. чиновникъ

Варвара Николаевна ***Хвостикова.*** кол. рег Григорій Юзотовичъ ***Тиклинъ.*** Губернск секретари: Федоръ Никаноровичъ ***Ходковъ,*** Михаилъ Яковлев. ***Мунцынъ,*** Николай Родіоновичъ ***Козловскій.*** г. секр. Василій Яковлев. ***Константиновъ.*** П. т. чиновники 4 разряда: губ. секр. Александръ Максимов. ***Ложковъ,*** и. д. млад. механика в. о. Фрицъ Яновичъ ***Мутцынгъ.***

Екатеринодарская телефонная сѣть: начальникъ телефонной сѣти кол. секр Дмитрій Семенов. ***Матюховъ,.*** П. т. чиновники 4 разряда: женщина п. т чиновникъ Марія Ивановна ***Барабашъ,*** губ. секрет Захарій Яковлев. ***Рудневъ.*** женщина п. т. чиновникъ Нина Михайловна ***Скляревская.***

Ейская поч.-тел. контора 3 класса: начальникъ—вакансія, помначальн. конторы губ. секр Никифоръ Яковлев. ***Алейниковъ.*** П. т. чиновникъ 3 раз. кол. секр. Георгій Мартынов ***Скобаревъ,*** п т. чиновники 4 разр. губ. секретарь Макарій Моисеев. ***Ягловъ.***

Екатериновское поч.-тел. отд.: начальникъ п. т. отдѣл. кол. рег. Тимофей Андреевичъ ***Витенко.***

Зеленчукское почтовое отдѣленіе: и. д начальника п. отд. Максимъ Куприянов. ***Павловъ.***

Ильское почтовое отдѣленіе: начальникъ почтов. отдѣл. Кирил. Маркел. ***Свистунъ.***

Ивановское почтовое отдѣленіе: начальникъ п. отдѣл губерн. секр. Трофимъ Петровичъ ***Филипенко.***

Имеретинское почтовое отдѣл.: начальникъ п. отд. н. ч. Филиппъ Митрофановичъ ***Пелепакъ.***

Ильинское почтовое отдѣленіе: начальникъ почт. отдѣл. Емельянъ Іосифовичъ ***Калитовскій.***

Кореновская поч.-тел. контора 5 класса: начальникъ п. т. конторы коллеж. регистр. Іонъ Дмитріевичъ ***Папуша,*** помощникъ его неимѣющ. чина Иванъ Даниловичъ ***Ищенко.***

Кущевская поч.тел. контора 5 класса: начальникъ п. т. конт. надв. сов. Василій Михайловичъ ***Карта-***

шевъ, помощникъ его коллж. секр. Яковъ Ивановичъ ***Бардаковъ.***

Крымская поч. тел. контора 4 класса: начальникъ п. т. конторы надв. совѣтн. Василій Сергѣевичъ ***Поповъ,*** помощ. его губернск. секр. Федоръ Евфимов. ***Роговый.***

Кавказское поч. тел. отдѣленіе: начальникъ п. т отдѣл. кол. секр. Касьянъ Кондратов. ***Кухаренковъ.***

Курганное почтовое отдѣленіе: начальникъ п т. отдѣл. кол. рег. Афанасій Васильев. ***Михалковичъ.***

Кудакинское почтовое отдѣлен.: начальникъ поч. отдѣл неим. чина Федоръ Васильев ***Фокинъ.***

Каневская поч.-тел. контора 6 класса: начальникъ п т. конторы коллеж. секр Иванъ Алексѣевичъ ***Гузовъ.***

Кисляковское поч.-тел. отдѣл.: начальникъ п. т. отдѣл. кол. рег. Гермогенъ Адольфов. ***Шеманскій.***

Крыловское почтовое отдѣлен.: начальникъ п. отдѣленія неим. чина Андрей Іоновичъ ***Ивановъ.***

Кардоникское почтовое отдѣл.: и. д. начальника почтов. отдѣлен. неим. чина Даніилъ Роман. ***Щуръ.***

Камышеватское почтов. отдѣл.: начальникъ почтоваго отдѣл. колл. регистраторъ Николай Степановичъ ***Гриньковъ.***

Калниболотское почтовое отдѣленіе: начальникъ почт. отдѣлен. п. ч. Федотъ Андреев. ***Кончаковъ.***

Копанское п.-т. отд.: начальн. кол. рег. Василій Федоровичъ ***Гришко.***

Костромское поч. отд.: и. д. начальника почтов. отдѣлен. неим. чина Тихонъ Платонов ***Фисенко.***

Казьминское п.-т. отд.: начальн. п. т. отдѣл. кол. рег. Вас. Моисеев. ***Кочетовъ.***

Лабинская п.-т кон. 4 кл.: начальн. п. т. конторы кол. сов. Григор. Авелов. ***Корнановъ,*** помощн. нач. конт. кол. секр. Филиппъ Нестеров. ***Семенченко,*** п. т. чинов. 4 р. неим. чин. Афан. Иван. ***Осипцевъ.***

Лабинская телефон. сѣть: младшій механикъ в. о. тит. сов. Мих Петр. ***Лабутинъ.***

Ладожское п.-т. отд.: начальникъ почт.-телегр. отдѣленія к. р. Петръ Иван. ***Тыринъ.***

Майкопская п.-т. кон. 3 кл.: начальникъ п.-т. конторы надв. сов. Михаилъ Хачат. ***Кайтаджевъ,*** помощн. начальн. конторы надв. сов. Іосифъ-Григорій Григор. ***Скуратовичъ,*** п.-т. чиновн. 3 разр. кол. сек. Алексѣй Михайл. ***Фитисовъ,*** п.-т. чиновн. 4 разр. губ. секр. Григорій Теймуразов. ***Кавтарадзе.***

Малороссійско-Архангельская п.-т. кон. 4 кл.: начальникъ п.-т. кон. губ. секрет. Николай Алекс. ***Агарковъ.***

Минрельское поч. отдѣл.: начальн. п.-т. отд. неим. чин. Петръ Степ. ***Сватенко*** (онъ-же Ильченко).

Медвѣдовское п.-т. отд.: начальникъ п. т. отдѣлен. неим. чина Илья Емельян. ***Бѣликъ.***

Михайловское поч. отд.: начальникъ почтов. отд. неим. чина Сильв. Алексан. ***Пахневичъ.***

Невинномысская п.-т. кон. 5 кл.: начальн. п.-т. конт. кол. секр. Петръ Дмитр. ***Уваровъ,*** помощн. его кол. асс. Дм. Ив. ***Ильинъ,*** п.-т. чиновн. IV раз. н. ч. Григ. Саф. ***Хабаровъ.***

Ново-Александровская п.-т. кон 6 кл.: начальникъ п. т. конт. над. сов. Митроф. Дм. ***Макухинъ.***

Новодонецкое п. т. отд.: начальн. п.-т. отд. губ. сек. Иванъ Николаев. ***Пухъ.***

Незамаевское п. т. отд: начальн. п. отд неим. чина Михаилъ Мих. ***Курочкинъ.***

Ново-Дмитріевское поч. отд.: и. д. начальн. почт. отд. неим. чина Маркъ Каленик. ***Онищенко.***

Ново-Леушковское п.-т. отд: начальн. почт. отд. неим. чина Илья Павлов. ***Колядинъ.***

Ново-Малороссійское п.-т. отд.: начальникъ п.-т. отд. губ. секр. Степ. Вас. ***Анищикъ.***

Ново-Ейсугское поч. отд.: начальн. п. отдѣл неим. чина Федоръ Игн. ***Кравцовъ.***

Ново-Минское п.-т. отд.: начальникъ п.-т. отд. губ. секр. Михаилъ Семен. ***Состинъ.***

Ново-Михайловское поч. отд.: начальн. почт. отд. колл. рег. Иванъ Антонов. ***Ленскій.***

Ново-Мышастовское поч. отд.: начальн. п.-т. отд. неим. чина Васил. Никол. ***Калайковъ.***

Ново-Корсунское п.-т. отд.: начальн. п. т. отд. кол. рег. Михаилъ Васильев. ***Король.***

Ново-Титаровское п.-т. отд.: начальн. п.-т. отд. н. ч. Алексѣй Аф. ***Кривощекій.***

Ново-Деревянковское п.-тел. отд.: начальн. п. т. отд неим. чина Алекс. Артемов. ***Васильевъ.***

Ново-Покровское п. т. отд.: начальникъ п.-т. отд. колл. рег. Мих. Ив. ***Заплотневъ.***

Ново-Троицкое поч. отд.: начальн. п. отд. неим. чина Андрей Федот. ***Бойко.***

Ново-Щербиновское п.-т отд.: начальн. п.-т. отд. неим. чина Семенъ Іосиф. ***Григоровичъ.***

Отрадненская п.-т. кон. 6 кл.: начальн. п.-т. конторы кол. секр. Матв. Николаев. ***Куликъ.***

Приморско-Ахтарская п.-т. конт. 4 кл.: начальн. п. т. конторы надв. совѣт. Александръ Васильев. ***Колесовъ,*** помощн. начальн. конт. кол. секр. Никол. Федор. ***Гимофеевъ,*** п. т. чиновн 4 разр. тит. сов. Евграфъ Андр. ***Мителъ.***

Павловская п.-т. конт. 5 кл: начальн. п.-т. конт. вакансія, помощн. его губ. секр. Фед. Вас. ***Ротенко.***

Переправненское поч. отд: начальникъ п. отд. кол. рег. Иванъ Сем. ***Рѣзниченко.***

Петровское поч. отд.: начальникъ п. отд. тит. сов. Іос. Алексан. ***Соколовъ.***

Платнировское поч. отд.: начальникъ п. отд. кол. рег. Мих. Игнат. ***Левченко.***

Петропавловское поч. отд.: начальн. п. отд. н. ч. Амвросій Семен. ***Дударевичъ.***

Пашковское п.-т. отд.: начальн. п.-т. отд. (вакансія).

Попутное поч. отд.: начальникъ п. отд. неим. чина Дементъ. Иван. ***Варюта.***

Полтавское поч. отд: начальн. п. отд. неим. чина Илья Николаев. ***Джарджумановъ.***

Поповичевское п.-т. отд.: и. д. начальн. п. отд. неим. чина Вас. Лук. ***Ананасевичъ.***

Псебайское п.-т. отд.: начальникъ п.-т. отд. кол. секр. Иванъ Львов. ***Галковскій.***

Пластуновское почт. отд: начальникъ п. отдѣл. неим. чина Алексѣй Иванов. ***Копыловъ.***

Романовская п.-т. конт. 4 кл.: начальн. п.-т. кон. тит. сов. Констант. Владим. ***Арсеньевъ,*** помощн. нач. конт. кол. секр. Вас. Никол. ***Табакарь,*** п.-т. чиновн. 3 разр. колл. ас. Никод. Александ. ***Колосовскій,*** п.-т. чиновн. 4 разр. н. ч Вас. Григ. ***Дикій,*** чиновн. 4 разр. губ. секрет. Ив. Игн. ***Сухановъ.***

Ровковская п. т. конт. 6 кл: начальн. п.-т. конт. кол. рег. Павелъ Георг. ***Тарасовъ.***

Ряшеватское поч. отд.: и. д. начальн. п. отд н. ч. Прокоф Мих. ***Голіонко.***

Славянская п. т. конт. 4 кл.: начальн. п.-т. конт. титул. сов. Герас. Серг. ***Тумановъ,*** помощн. его губ. секр. Ив. Леонт. ***Уронскій.***

Старомінская п.-т. кон. 6 кл.: начальн. п.-т. конт. кол. рег. Викторъ осипов ***Козловскій.***

Спокойное поч. отд: начальникъ п. отд. неим. чина Макс. Григ. ***Рябушка.***

Старо-Корсунское поч. отд.: начальн. п. отд. неим. чина Ив. Мир. ***Студзинскій.***

Старовеличковское поч. отд: начальн. п. отд неим. чина Ив. Мир. ***Ступницкій.***

Старощербиновская п.-т. конт. 6 кл: начальн. п.-т. конт. кол. сек. Федотъ Евфимов. ***Ананичъ.***

Старомышастовское п. т. отд.: начальн. п.-т. отд. губ. секр. Георгій Тевхаровичъ ***Джинорія.***

Суворовское п.-т. отд.: начальникъ н. ч Ерема Прокоф. ***Прокофьевъ.***

Таманская п.-т конт. 6 кл.: начальн. п.-т. конт. кол. секр. Макаръ Андреев. ***Топчія.***

Тихорѣцкая поч.-тел. контора 4 кл.: начальникъ п.-т. конторы кол. секр. Макс. Констант. ***Литвиновъ*** помощн. его кол. асес. Аполлонъ Елис. ***Прокопенко,*** п.-т. чиновн. 4 разр: губ. секр. Петр. Семенов. ***Петровъ,*** кол. секр. Андр. Іонов. ***Воронинъ,*** н. ч. Зах. Антонов. ***Виноградовъ.***

Темрюкская поч.-тел. конт. 4 кл: начальн. п.-т. конт. вакансія, пом. нач. конт. кол. асс. Мих. Петр. ***Савиничъ,*** п.-т. чиновн. 4 раз2. губ. секр Ив. Петр. ***Болдыревъ.***

Тихорѣцкое почт.-тел. отд.: начальн. п.-т. отд. неим. чина Митр. Васильев. ***Занинъ.***

Теппинское почт.-тел. отдѣлен.: начальн. п.-т. отд. кол. секр. Павелъ Илларіонъ ***Масевро.***

Тифлисская почт.-тел. контора 6 класса начальн. п.-т конт. кол. рег. Іерофей Григорьев. ***Латичъ.***

Терновское почт.-отдѣл.: начальн. п. отд неим. чина Ив. Ив. ***Шкляринъ.***

Темрюевское почт. отдѣл.: начальн. п. отд. Авр. Елис. ***Ковда.***

Тимошевское почт.-тел. отдѣл.: начальн. п.-т. отд. неим. чина Макс. Тимоф. ***Жиленковъ.***

Усть-Лабинская почт.-тел. контора 4 кл.: начальн. п.-т. конт. вак., помощн. нач. конт. кол. секр. Ив. Ив. ***Хльбовичъ,*** п.-т. чиновн. 4 разряда титул. сов. Петръ Алексѣев. ***Ямщиковъ.***

Упорное почтовое отдѣленіе: начальн. п. отд. кол. секр. Іос. Адам. ***Рудзикъ.***

Удобное почтовое отдѣленіе: начальн. п. отд. кол. рег. Петръ Гавр. ***Ступакъ.***

Учкуланское почтовое отдѣленіе: начальн. п. о. Эмиръ-Мевлади Оглы ***Эмировъ*** (неим. чина).

Уманская почт.-тел. контора 5 кл.: начальн. п.-т. конт. губ сек. Зинов. Моисеев ***Гречанюкъ,*** помощн. его кол. рег. Ив. Ив. ***Карякинъ.***

Успенское почтов. отдѣл.: начальн. п. отд. неим. чина Парф. Онуфр. ***Печневъ.***

Успенско-Малашанское почт. отд: начальн. п. отд. н. ч. Алексан. Макс. ***Неручевъ.***

Урупское почтов. отдѣл.: начальн. п. отд. кол. рег. Дан. Мамонтовичъ ***Бѣльченко.***

Филипповское почт.-тел. отд.: начальн. п.-т. отд. кол. рег. Пантел. Васильев. ***Тучинъ.***

Царское почтовое отдѣленіе: начальн. п. отд. неим. чина Тимофей Евлампіев. ***Марченко.***

Ярославское почт.-тел. отдѣл.: и. д. начальника п.-т. отд. неим. чина Николай Ив. ***Лаврентьевъ.***

Ясенское почт.-тел отд: начальникъ кол рег. Василій Козьм. ***Алещенко.***

Черноморско-Кубанское Управленіе Земледѣлія и Государственныхъ Имуществъ.

(Гор. Екатеринодаръ).

Начальникъ Управленія: кол. сов. Николай Николаевичъ ***Данилевскій.***

Чиновникъ особыхъ порученій—(вакансія).

Дѣлопроизводители: кол. сов. Вас. Эр. ***Казначеевъ,*** кол. ас. Мих. Як. ***Кучинскій,*** нем. ч. Ал. Вл. ***Колкуновъ.***

Старшіе помощники дѣлопроизводителя: кол. сек. Дм. Ил. ***Малофеевъ,*** губ. сек. Анд. Никиф. ***Мартьяновъ.***

Младш. помощн. дѣлопроизводит.: кол. сек. Вл. Ник. ***Корольковъ,*** кол. сек. Кон. Мих. ***Котелевскій,*** н. ч. Ник. Гр. ***Волченко.***

Экзекуторъ-архивар. тит. сов. Ив. Гавр. ***Салгаловъ.***

Землемѣръ Губ. секр. Алекс. Фед. ***Кокорекинъ.***

Исп. об. пом. землемѣра неим. ч. Ал. Серг. ***Гречишкинъ.***

Правительствен. агрономъ Черн.-Куб. раіона над. сов. Ал. Афр. ***Червонецкій.***

Надзиратель за казенными землями и оброчными статьями въ Кубан. обл., тит. сов. Іос. Каз. ***Микуловскій.***

Лѣсные чины Куб. об.: стар. лѣс. ревиз. (онъ же исп. об. пом. нач. упр.) зав. Ек. лѣснич. стат. сов. Іус. Петр. ***Комаревичъ,*** мл. лѣс. ревиз. кол сов. Кас. Док. ***Улагай,*** лѣс. конд. Вл. Аб. ***Степманъ*** (г. Екатеринодаръ).

Баталпашинскаго лѣсничества: лѣс. I раз. кол. ас. Серг. Иван. ***Кангеръ,*** лѣс. кондукторы: Леон. Куз. ***Семененко*** и Ив. Дан. ***Арабьевъ*** (ст. Баталпашинская).

Зеленчукскаго лѣсничества: лѣс. I раз., кол. сов. Ген. От. ***Шветышъ,*** лѣс. кондукторы: Сав. Сем. ***Макушинъ*** и Фад. Петр. ***Поколенко*** (ст. Сторожевая).

Предгорнаго лѣсничества: лѣсн. II раз., кол. сов. Ив. Іос. ***Людкевичъ,*** лѣс. конд. Гр. Куд. ***Канивецъ*** (стан. Лабинская).

Загданскаго лѣсничества: лѣс. II раз. н. ч. Мих. Ал. ***Голополосовъ,*** лѣс. кондукт. Ив. Ал. ***Хосикуридзе*** (ст. Псебай).

Лабинскаго лѣсничества: лѣсн. II разр., над. сов. Ив. Петр. ***Третьяковъ*** (ст. Псебайская).

Черноморской губ.: мл. лѣс. ревиз. кол. сов. Сиг. Фел. ***Розвадовскій*** (г. Новороссійскъ).

Новороссійскаго лѣсничества: лѣс. I раз., уч. лѣс. Ал. Гавр. ***Кибизовъ,*** лѣс. кондук. Леон. ***Захсоровъ*** (гор. Новороссійскъ).

Сочинскаго лѣсничества: лѣсн. I разр. тит. сов. Всев. Никол. ***Токаржевскій-Карашевичъ,*** лѣс. конд-ры: Ив. Ст. ***Галкинъ*** и Фед. Вас. ***Гришенковъ*** (Сочи).

Туапсинскаго лѣсничества: лѣс. II раз., губ. сек. Вик. Ап. ***Бѣлиновичъ,*** лѣс. конд-ры: Ник. Сп. ***Сидѣльниковъ*** и Гр. Федор. ***Кокорекинъ*** (Туапсе).

Гудаутскаго лѣсничества: лѣс. II раз., тит. сов. Серг. Ал. ***Болтенковъ,*** лѣс. кондукт. Леон. Троф. ***Лагода*** (г. Сухумъ).

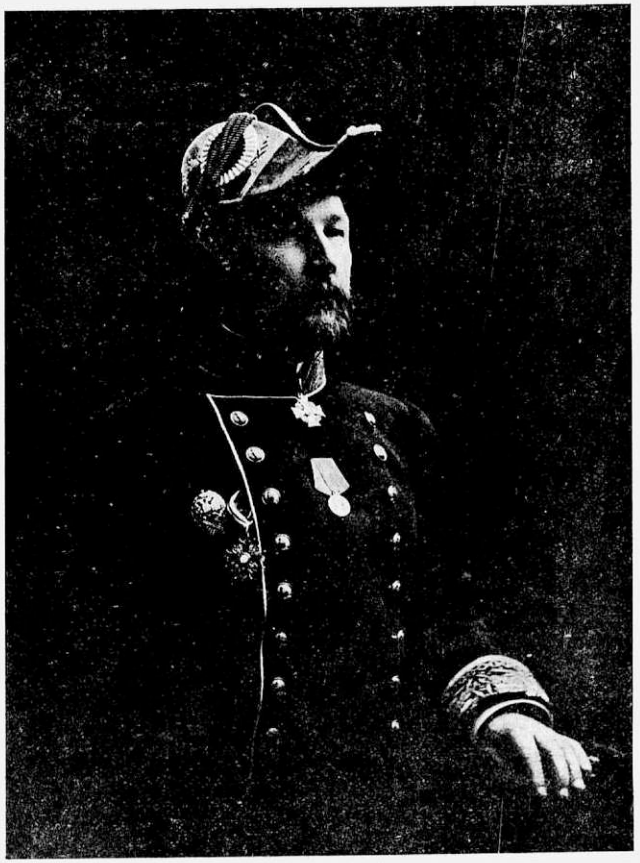

Управляющій Кубанской Областной Чертежной

Дѣйствительный Статскій Совѣтникъ

Сергѣй Ивановичъ

Кедровъ.

Ставропольская Контрольная Палата.

Управляющій Палатою д. с. с. Іосифъ Ксаверьевичъ ***Корженевскій.***

Старш. ревиз: ст. сов-ки: Сергѣй Ивановичъ ***Свиринъ,*** Николай Евфимовичъ ***Марченко***, Иванъ Осипов. ***Лескиновичъ***, кол. сов. Михаилъ Алексѣев. ***Брызгаловъ***, надв. сов. Дмитрій Львовичъ ***Симоновъ.***

Младш. ревиз.: надв. сов. Степанъ Ильичъ ***Грабенко***, кол. ас. Павелъ Иван. ***Алешинъ,*** тит. сов. Каз. Як. ***Вондоловскій***, кол. ас. Стеф. Ив. ***Лавитскій.***

Секретарь колл. ас. Стан. Петров. ***Соколовскій.***

Помощн. ревизора: надв. сов-ки: Дан. Апол. ***Пафомовъ***, Фед. Алекс. ***Влесковъ***, Як. Сем. ***Петровъ***, кол. асс-ры: Георгій Вас. ***Сѣкиринъ***, Ал. Гр. ***Федоровскій***, Дм. Пр. ***Ященко***, тит. сов. Серг. Вас. ***Сахаровъ***, колл. сек-ри: Вен. Дан. ***Лобикъ,*** Вас. Сем. ***Джапаридзе***, Андр. Ив. ***Лукьяновъ,*** губ. секр-ри: Конст. Тим. ***Мамталеръ,*** Мих. Андр. ***Николовъ***, Геор. Вас. ***Головинъ***, Алек. Тимоф. ***Самоваровъ*** кол. секр. Петръ Степ. ***Каратьевъ*** неим. ч.: Серг. Вас. ***Леонидовъ***, Ксав. Вац. ***Рудницкій.***

Журнал. и архивар. кол. рег. Андр. Тимоф. ***Баевъ.***

Счетн. чин-ки: кол. ас. Дм. Никиф. ***Осиповскій***, тит. сов. Конст. Вас. ***Левченко***, кол. секр-ри: Матв. Игн. ***Салей***, Ив. Прох. ***Ященко,*** Алек. Ал. ***Бѣловъ*** Вас. Дем. ***Федосовъ*** Никол. Рост. ***Майвалдовъ,*** Дм. Яков. ***Локтіоновъ,*** Ал. Кап. ***Даниловъ***, Генр. Іос. ***Шурно***, губ. сек. Як. Гр. ***Ярмакъ,*** кол. рег-торы: Георг. Тим. ***Заргаровъ***, Гр. Ив. ***Галкинъ,*** Ив. Ив. ***Сагутоновъ*** Вл. Ѳед. ***Ткаченко,*** неим. ч.: Вас. Ал. ***Карташевъ*** Георг. Ѳом. ***Кужелевичъ***, Ал. Ѳед. ***Ткаченко,*** Геор. Ал. ***Кириакопуло***, Ант. Парм. ***Долгова.***

Счетн. чин. по вольн. найму: кол. регист-ры: Ан. Мих. ***Циммермановичъ,*** Людм. Ан. ***Машталеръ.***

Екатеринодарская Казенная Палата.

Управляющій палатою дѣйств. стат. сов. Александръ Алексѣев. ***Михайловъ.***

Начальники отдѣленій: 1-го надв. сов. Александръ Михайл ***Михайловъ,*** 2-го кол. сов. Василій Семенов. ***Сазоновъ***, 3-го кол. сов. Григор. Тимоф. ***Полумордвиновъ*** 4-го стат. сов. Николай Григорьевичъ ***Бѣжановъ.***

Секретарь надв. сов. Иванъ Вас. ***Ждановъ.***

Чиновники особыхъ поручен.: кол. сов-ки: Есперъ Александров. ***Кокушкинъ***, Василій Никанор. ***Мальцовъ.***

Старшіе столоначальники: колл. сов. Іосифъ Никифоров. ***Терещенко***, кол. асс-ры: Василій Павлов. ***Степановъ***, Григорій Иванов. ***Марченко.***

Старшій бухгалтетъ кол. сов. Константинъ Владимировичъ ***Бергъ.***

Младшіе столоначальники: надв. сов. Василій Евсеев. ***Бабенко***, кол. секр-ри: Григорій Иванов. ***Кобелевъ,*** Максимъ Григорьев. ***Рыбалка,*** кол. ас. Василій Федоров. ***Казаковъ,*** тит сов. Алексѣй Трофим. ***Симоновъ.***

Младшіе бухгалтеры: кол. сек-ри: Иванъ Герасим. ***Фетисенко*** Иванъ Васильев. ***Жуковъ***, Афанасій Афан. ***Черкасъ,*** кол. асс-ры: Николай Панкр. ***Харютинъ***, Меѳодій Дмитр. ***Скидановъ.***

Помощники столоначальн.: коллеж. секр-ри: Матвѣй Сергѣев. ***Макаренко***, Иванъ Федоров. ***Басовъ,*** кол. ас. Николай Иван. ***Озерецковскій***, тит. сов. Федоръ Тихонов. ***Шведовъ*** кол. секр-ри: Александръ Тимоф. ***Семейкинъ***, Елесборъ Ѳом. ***Бокучава***, губ. секр. Леонидъ Констант. ***Левковичъ,*** кол. рег-ры: Николай Григорьев. ***Дудикъ***, Дмитрій Троф. ***Лозановскій,*** Яковъ Александров. ***Ярмилко.***

Помощники бухгалтеровъ: титул. сов-ки: Аркадій Никандров. ***Солуха***, Николай Іосиф. ***Ніякій,*** кол. секр-ри: Пантелеймонъ Герасим. ***Буймистръ,*** Николай Дмитр. ***Петинъ,*** Николай

Митроф. ***Грамматикаки*** кол. асс. Александръ Александ. ***Гиляровъ***, кол. рег. Александъ Петровичъ ***Фарскій***.

Архиваріусъ кол. секр. Самуилъ Харлампіевичъ ***Хоменко***.

Журналистъ кол. секр. Илья Елисѣевичъ ***Золотько***.

Счетные чиновники: кол. секр. Борисъ Андр. ***Дубина*** губ. сек-ри: Николай Федор. ***Одарченко***, Терентій Максимов. ***Сотниченко***, кол. рег-ры: Василій Фил. ***Куличковскій*** Александръ Александр. ***Святошевъ***. Николай Демент. ***Банникъ***, Елис. Сем. ***Воронинъ***, Никол. Иван. ***Григоръ***, Фед. Терен. ***Стефаненко***.

Податные инспектора:

1-го участка города Екатеринодара стат. сов. Николай Семеновичъ ***Вороновскій***, дѣлопроизводитель канцеляріи тит. сов. Иванъ Иванов. ***Сапроновъ***, (г. Екатеринодаръ). 2-го уч. гор. Екатеринодара стат. сов. Андрей Дормидонт. ***Ивановъ***, дѣлопроизвод. канцеляріи Григор. Герас. ***Бугаенко***, (г. Екатеринодаръ). Екатеринодарск. отдѣла надв. сов. Евгеній Николаев. ***Малама*** (г. Екатеринодаръ), дѣлопроизводит. канц. губ. сек. Виталій Фед. ***Ньлоусовъ*** (г. Екатеринодаръ), Баталпашинскаго отдѣла кол. ассес. Ервандъ Давид. ***Сарисяницъ***, (ст. Баталпашинская), 1-го участ. Ейскаго отд. ст. сов. Иванъ Меѳод. ***Поповъ*** дѣлопроизвод. канцел. Даніилъ Мих. ***Свѣтличный*** (г. Ейскъ), 2-го участ. Ейскаго отд. стат. сов. Пій-Романъ Альфред. ***Выржиовскій***, дѣлопроизвод. канц. Яковъ Корнил. ***Кувичинскій*** (ст. Уманская), Кавказскаго отд. стат. сов. Александръ Иван. ***Грабарь***, и. д. дѣлопроизвод. канц. Иванъ Ив. ***Прудентовъ*** (х. Романовскій), 1-го учас. Лабинскаго отд. стат. сов. Мих. Иван. ***Дьяковскій***, дѣлопроизв. канц. Алексан. Виктор. ***Филомафитскій*** (г. Армавиръ), 2-го уч. Лабинскаго отд. кол. ассес. Владим. Павлов. ***Грищенко***. дѣлопроизвод. канцел. Иванъ Вас. ***Ревазовъ*** (ст. Лабинская), Майкопскаго отд. стат. сов. Авшаръ Аветовичъ ***Авшаровъ*** (г. Майкопъ), Новороссійскаго уч. стат. сов. Адольфъ Іосафат. ***Павловичъ*** (г. Новороссійскъ), дѣлопроизвод. Владимиръ Митр. ***Столяревскій***, 1-го уч. Таманскаго отд. кол. секр. Александръ Иванов. ***Лавровъ*** (г. Анапа), 2-го уч. Таманскаго отд. кол. сов. Семенъ Григор. ***Ньяляевъ***, Туапсинско-Сочинскаго уч. кол. сов. Александръ Захаров. ***Коленко***, и. д. дѣлопроизвод. Василій Петров. ***Виноградовъ*** (пос. Туапсе).

Помощники Податныхъ Инспекторовъ:

1-го уч. Лабинскаго отд. тит. сов. Александръ Лукичъ ***Коркашвили*** (г. Армавиръ), Майкопскаго отд. титул. сов. Тихонъ Федор. ***Смоленскій*** (г. Майкопъ).

Казначейства.

Екатеринодарское казначейство (Екатеринодаръ). Казначей (вакансія), старшій бухгалтеръ тит. сов. Дмитрій Яковлевичъ ***Третьяковъ***, старшій кассиръ кол. сов. Констант. Михайл. ***Аристовъ***, бухгалтеры 1-го разряда: кол. секр. Семенъ Григорьев. ***Рулевъ***, кол. ас. Моисей Николаев. ***Могилевскій***, кассиры 1-го разряда: тит. сов. Николай Кондратьев. ***Куколевскій***, кол. секр. Василій Іосиф. ***Имля***, бухгалтеры 2-го разряда: Романъ Васил. ***Пелипенко***, кол. секр. Дмитр. Аким. ***Власенко*** Як. Евстаф. ***Угнивенко***, губ. секр. Иванъ Геор. ***Сьинъ***, кассиры 2-го разряда: коллеж. секр.-ри: Кириллъ Петр. ***Сопотовъ*** Мих. Ив. ***Стрюковъ*** Семенъ Андр. ***Романовъ*** письмоводит. Кириллъ Прокоф. ***Грищенко***, счетные чиновники: Тимоф. Марков. ***Вьйтанникъ***, Семенъ Константин. ***Бидаевъ***, губ. секр. Серг. Иван. ***Мархоцкій***, кол. рег. Полик. Яковл. ***Гордіенко***.

Анапское казначейство (г. Анапа). Казначей кол. секр. Федоръ Михайл. ***Николаевъ*** старшій бухгалтеръ кол. секр. Николай Илларіон. ***Варвинскій*** бухгалтеръ 1-го разр. кол. сек. Вас. Тарасов. ***Евтушенко***, кассиръ 1-го р.

губ. секр. Михаилъ Антоновичъ ***Судникъ***, бухгалтеры 2-го разр.: губ. сек. Даніилъ Вас. ***Прика***, тит. сов. Алекс. Іассонов. ***Туркевичъ***.

Армавирское казначейство (гор. Армавиръ). Казначей стат. сов. Евген. Тимофеев. ***Поляховъ*** старшій бухг. кол. секр. Евтихій Наумов. ***Ревенко***, бухгалтеры 1-го разр. надв. сов-ки: Павелъ Николаев. ***Михновскій***, Вас. Михаил. ***Житовъ***. кассиръ 1-го разр. надв. сов. Александръ Марков. ***Филимоновъ*** кассиръ 2-го разр. кол. секр. Андрей Ив. ***Марыгинъ***, бухгалт. 2-го разр.: кол. рег-ры: Григорій Федоров. ***Лагеревъ***, Михаилъ Федор. ***Бабинъ***, счетн. чиновн. кол. секр. Констант. Емельян. ***Мишустинъ***.

Баталпашинское казначейство (ст. Баталпашинская). Казначей кол. асс. Савва Давидов. ***Лисицынъ*** старшій бухгалтеръ кол. секр. Ермолай Никитичъ ***Симоновъ*** бухгалтеръ 1-го разр. губ. секр. Павелъ Алекс. ***Горбиковъ***. кассиръ 1-го разр. кол. секр. Нифонтъ Ефремов. ***Пулиновичъ***. бухгалтеры 2-го разр.: кол. рег. Алекс. Филиппов. ***Панкратьевъ***, кол. секр. Александръ Григорьев. ***Масловъ***.

Ейское казначейство (гор. Ейскъ). Казначей стат. сов. Алексѣй Петров. ***Сабо***, старшій бухгалтеръ тит сов. Евгеній Васильев. ***Панфиловъ***, бухгалтеры 1-го разряда: кол. секр-ри: Федоръ Никифор. ***Рябичкинъ***, Никол. Васильев. ***Чернокаловъ***, кассиръ 1-го разр. кол. секр. Василій Минаев. ***Меркуловъ*** кассиръ 2-го разр. губ. секр. Емельянъ Петров. ***Хрипливый***, бухгалтеры 2-го разр.: губ. секр. Иванъ Федосѣев. ***Ткаченко***, кол. рег. Александръ Иван. ***Зальсскій***, счетный чиновн. кол. рег. ***Иванчихинъ***.

Кавказское казначейство (х. Романовскій). Казначей надв. сов. Александръ Иван. ***Шемитовъ***, старшій бухгалт. надв. сов. Леонардъ Григор. ***Скуратовичъ***, бухгалт. 1-го разряда кол. ассес. Илья Трофим. ***Исконицкій***, кассиръ 1-го разр. кол. сек. Степанъ Лаврен. ***Буракъ*** кассиръ 2-го разр. кол. рег. Николай Александров. ***Мироновъ***. бухгалтеры 2-го разр.: губ. секр. Никаноръ Ив. ***Хаустовъ*** кол. рег. Алекс. Лукьян. ***Овчаренко***, счетн. чиновн. Иванъ Семен. ***Кутовой***.

Лабинское казначейство (ст. Лабинская). И. д. казначея кол. секр. Федосей Никит. ***Гноевой***, старш. бухг. тит. сов. Алексан. Иванов. ***Петровъ***, бухгалт.: 1-го разр. кол. сек. Алекс. Васил. ***Никифоровъ*** кассиръ 1-го разр. губ. сек. Никита Панфил. ***Головачевъ***, бухгал. 2-го разр.: губ. секр. Дмитр. Федоров. ***Суетовъ***, Владим. Семен. ***Рудаченко***.

Майкопское казначейство (гор. Майкопъ). Казначей кол. сов. Васил. Самойл. ***Ружицкій***, старш. бухгалт. надв. сов. Фед. Павл. ***Ахновскій***, бухгалеры 1-го разр.: губ. секр. Кондратъ Яковл. ***Котляровъ***, кол. секр. Петръ Васил. ***Елецкій*** кассиръ 1-го разд. кол. секр. Петръ Дмитр. ***Евдокимовъ***, кассиръ 2-го разр. кол. секр. Даніилъ Поликарп. ***Захаровъ***, бухгалтеры 2-го разр.: губ. секр. Аристархъ Иванов. ***Кобелевъ***, кол. рег. Алексан. Леонт. ***Смышляев*** , счетн. чиновн. губ. сек. Матв. Никит. ***Гноевой***.

Новороссійское казначейство (г. Новороссійскъ). Казначей надв. сов. Николай Ксенофонт. ***Раковичъ***, стар. бухгалт. надв. сов. Констант. Михеев. ***Гладкій***, бухгалт. 1-го разр. кол. секр. Яковъ Григов. ***Ступакъ***. кассиръ 1-го разр. кол. рег. Артемій Лазарев. ***Хачко***, бухгалтеры 2-го разр.: кол. секр. Матвѣй Роман. ***Владиміровъ*** кол. рег-ры: Терентій Леонт. ***Морозовичъ***, Дмитрій Елеаз. ***Мирошниковъ***, кассиръ 2-го разряда кол. рег. Михаилъ Матвѣев. ***Кузьминъ***, счетн. чиновн. кол. рег. Владиміръ Павлов. ***Самохинъ***.

Приморско-Ахтарское казначейство (ст. Приморско-Ахтар.). Казначей кол. сов. Александръ Васильев. ***Дегтяревъ*** старш. бухгалт. надв. сов Павелъ Прокофьев. ***Яровой***, бухгалт. 1-го разр. кол. секр. Илья Сергѣев. ***Лабунскій***, и. д. бухгалт. 2-го разр. Георгій Иван. ***Кубанскій***, и. д. кассира 2-го разр. Федор. Васил. ***Гончаровъ***.

Славянское казначейство (ст. Славянская). казначей кол. секр. Григор. Петров. ***Борисовъ*** старш. бухгалт. кол. секр. Василій Вас. ***Корневъ***, бух-

галт. 1-го разр. кол. рег. Харитонъ Кирил. *Дроновъ*, и. д. бухгалт. 2-го разр. Климентъ Федоров. *Скиба*.

Сочинское казначейство (посадъ Сочи). Казначей кол. сов. Николай Кирил. *Усачевъ*, старш. бухгалт. кол. секр. Митрофанъ Давидов. *Иваникъ*, кассиръ 1-го разр. кол. рег. Иванъ Харитон. *Кондратенковъ*, бухг-ры 2-го разр.: кол. рег-ры: Василій Герас. *Ритиковъ*, Меѳодій Васильев. *Твердовскій*, кассиръ 2-го разр. Несторъ Исаак. *Борозенецъ*, счетн. чиновн. Михаилъ Николаев. *Александрія*.

Темрюкское казначейство (гор. Темрюкъ). Казначей кол. сов. Андрей Софрон. *Сафроновъ*, старшій бухгал. кол. ассес. Степанъ Ив. *Квитченко*, бухгалт. 1-го разр. кол. секр. Филиппъ Григ. *Панкратьевъ*, кассиръ 1-го разр. тит. сов. Владиміръ Григорьев. *Винниковъ*. бухг-ры: 2-го разр. кол. секр. Александръ Даміан. *Бѣлокуренко*, губ. секр. Андрей Антонов. *Дмитріевъ*, кассиръ 2-го разр. кол. секр. Петръ Павл. *Тимошевскій*, счетн. чиновн. кол. рег. Александръ Григор. *Сатчиковъ*.

Туапсинское казначейство (посадъ Туапсе). Казначей надв. сов. Алексѣй Александров. *Городенскій*, старшій бухгалт. кол. ассес. Флоръ Ив. *Федуловъ*, бухгалтеръ 1-го разр. кол. секр. Степанъ Григор. *Зоринъ*, кассиръ 1-го разр. кол. рег. Иванъ Егоровичъ *Сьриковъ*, бухг-ры: 2-го разр. кол. рег-ры: Иванъ Юліан. *Карпъ*, Василій Ивановичъ *Авдѣевъ*.

Уманское казначейство (ст. Уманская). Казначей кол. ассес. Максимъ Артамон. *Манаенковъ*, старш. бухг. кол. секр. Тимофей Илларіоновичъ *Кошевой*, кассиръ 1-го разр. губерн. секр. Константинъ Гавріил. *Терезя*, бухгалт. 1-го разр. Александ. Ильичъ *Скакунъ*, бухгалтеръ 2-го разряда кол. рег. Яковъ Семеновичъ *Чернокаловъ*.

Кубанское областное по промысловому налогу Присутствіе.

Предсѣдатель начальникъ Кубанской области и Наказный Атаманъ Кубанскаго казачьяго войска, Генералъ-отъ Инфантеріи Михаилъ Павловичъ *Бабычъ*. Члены: младш. помощникъ начальника области, Генералъ-Маіоръ Иванъ Григорьев. *Лебедевъ*, атаманъ Екатеринодарскаго отдѣла, полковникъ Павелъ Никифоровичъ *Камянскій*, управляющій Екатеринодарской казенной палатой, дѣйствительный стат. сов. Александръ Алексѣев. *Михайловъ*, управляющій акцизными сборами Кубанской области и Черноморской губерніи, (вакансія), предсѣдатель Екатеринодарскаго окружнаго суда, дѣйствительный статскій совѣтникъ Владиміръ Яковлевичъ *Ганнотъ*, прокуроръ Екатеринодарскаго окружнаго суда, статскій совѣтникъ Петръ Федоровичъ *Смирновъ*, Екатеринодарскій городской голова Михаилъ Даніиловичъ *Скворіковъ*; купцы: Афанасій Исидоров. *Дончено*, Николай Алексѣев. *Ерошовъ*, Василій Иванов. *Яновскій*. Александръ Акимов. *Коваленко*; завѣдыв. дѣлопроизводствомъ: стат. совѣт. Николай Григорьев. *Бѣжановъ*. Коллеж. совѣт. Василій Семеновичъ *Сазоновъ*.

Управленіе акцизными сборами Кубанской области и Черноморской губерніи.

(Гор. Екатеринодаръ).

Управляющій (вакансія), старшій ревизоръ, статскій совѣтникъ Оттонъ Вольдемаровичъ, баронъ *Розенъ*, младшіе ревизоры: коллеж. совѣтники: Константинъ Кирилловичъ *Стрѣльниковъ*. Тихонъ Ивановичъ *Соколовъ*, старшій техникъ, статскій совѣтникъ Николай

Федоровичъ *Никоновъ*, секретари: стат. сов. Валеріанъ Васильев *Гудвилъ* кол. ассес Николай Павлов. *Пихлауровъ*, помощн. секретаря: кол. рег. Исмаилъ Іорданов *Парицкій*, коллеж. секр-ри Викторъ Михайловичъ *Архиповъ* Платонъ Гавріилов. *Іоилевъ*, Николай Владиміров. *Алексѣевъ*, бухгалтеры: надв. сов. Левъ Степанов. *Гетало*, неим. чина Алексѣй Михайловичъ *Кудрявцевъ*, помощн. бухгалтера, кол. ассес-ры: Викторъ Антонов. *Чаленко*, Александръ Евлампіев *Красногорскій*, неим. чина Иванъ Иванов. *Долто*. кол. секр. Алексѣй Александровичъ *Ньмцовъ* сверхштат. чинов. кол. рег. ры: Николай Иванов. *Бѣлый*, Михаилъ Семенов. *Подчашинскій*, канцелярск. служ неим чина: Валентинъ Векентьев. *Клаусъ*, Павелъ Харитонов. *Туменко*, кол. рег Александръ Дмитріевичъ *Могилинъ*, неим. чина: Захарій Романов. *Косатый*, Михаилъ Васильев. *Утянскій* коллеж. рег. Дмитрій Васильев. *Ребецкій* неим чина Феодосій Діамидов. *Максимовъ*.

1-е окружное акцизное управленіе. (гор. Екатеринодаръ). Надзиратель, надв. сов. Викторъ Петров. *Ситниковъ*, дѣлопроизводитель, кол. секр. Степанъ Еремѣевичъ *Бежановъ*. Помощн. надзир. старшіе: надвор. сов. ки; Василій Терентьев *Андреевскій* Владиміръ Константинов. *Пятницкій*, Константинъ Никол. *Качони* Михаилъ Николаев *Протопоповъ*. Петръ Иванов. *Дивногорскій*, Борисъ Никол. *Бибиковъ*.

Пом. надзир. младшіе: кол. секр. Владиславъ Іосифов. *Адамовичъ* (ст. Славянская), кол. ассес.-ры: Сергѣй Андроников. *Лабуза* (ст Крымская), Иванъ Георгіев *Камбаровъ* (г. Екатеринодаръ). тит сов Александръ Александр. *Баскаковъ* (тоже), старш. штат контролеры, коллеж. секр-ри: Николай Николаев. *Марковъ* (г. Темрюкъ), Сергѣй Иванов. *Ивановъ* (с. Геленжикъ), Карлъ Петров. *Шилидтъ* (г. Новороссійскъ), Иванъ Михайлов. *Гербаневскій* (тоже), Александръ Степанов. *Сокольскій* (г. Екатеринодаръ), Александръ Іоникіев. *Горловъ* (тоже), Леонидъ Арсеньев. *Корневскій* (тоже), губ. секр. Николай Иванов. *Ковалевъ* (г. Анапа), неим чина Михаилъ Филипповичъ *Ефимовъ* (тоже); губ. сек.-ри: Евгеній Георг *Деменко* (к. Гнодау), губ. секр. Валеріанъ Михайлов. *Авдаковъ* (ст. Крымская), титул. сов. Владиміръ Александров. *Джемарджидзе* (г. Екатеринодаръ), младшіе штатные контролеры: неим чина: Андрей Александров. *Шикъ* (ст. Брюховецкая), Іоиль Езекіев. *Чхеидзе* (г. Екатеринодаръ). кол. секр. Александръ Алексѣев. *Вановскій* (г. Темрюкъ), губ секр Александръ Павлов. *Владимірскій* (г. Екатеринославъ), коллеж. асесс. Николай Петров. *Крыжановскій* (тоже), кол. регистр. Николай Стефанов. *Боковъ* (тоже), младш штат. контролеры: неимѣющіе чина: Владиміръ Иванов. *Христофоровъ* (г. Екатеринодаръ), Дмитрій Васильевичъ *Чаплыгинъ* (тоже), Терентій Матвѣев. *Юрасовъ* (ст. Георгіе-Афипская). губ. секрет. Владиміръ Андреев. *Вересотскій* (ст. Варениковская), неим. чина: Михаилъ Иванов. *Ртищевъ* (г. Екатеринодаръ) Иванъ Георгіев. *Сергіенко* (г Новороссійскъ), Евгеній Сергѣев. *Аметистовъ* (г. Екатеринодаръ), Прокофій Ефимов. *Шаламовъ* (г. Екатеринодаръ), Сергѣй Аркадьев. *Листовъ* (г. Екатеринодаръ), младш. конт. не штатные: ститав надвор. сов. Александръ Васильев. *Малковъ-Панинъ* (г. Екатеринодаръ), ститав надвор. совѣт. Даніилъ Іосифов. *Цыбульскій* (г. Екатеринодаръ), надсмотрщ: неим. чина: Вячеславъ Григорьев. *Бартоломьевъ* (г. Екатеринодаръ) Николай Станиславовичъ *Мыслицкій* (тоже), Максимъ Алексѣев. *Андреевъ* (тоже), стат. сов. Платонъ Константиновичъ *Поповъ* (тоже) неим. чина Алексѣй Павлов. *Береговецъ* (ст. Брюховецкая), сот. по войск. Леонидъ Максимов. *Цимлянцевъ* (ст. Гривенская), неимѣющіе чина: Александръ Михайлов. *Зааловъ* (ст. Крымская), Владиміръ Владиміров.

Шишмаревъ (ст. Холмская), Иванъ Андреев. ***Филатовъ*** (ст. Абинская). Станиславъ Феликсов. ***Равдовичъ*** (ст. Ильская). Гавріилъ Яковл в. ***Ставицкій*** (Горячій Ключъ), Викторъ Кириллов. ***Горчаковъ*** (г. Екатеринодаръ).

2 Окружное акцизное управленіе. (гор. Майкопъ). Надзиратель кол. сов. Николай Дмитріев. ***Саватьевъ*** дѣлопроизводитель, тит. сов. Меликіоръ Іустинов ***Матусевичъ,*** пом. надзир. старшіе: губ. секр. Владимиръ Никитичъ ***Коцаръ*** (п. Туапсе), надв. сов. Николай Дмитріев. ***Маняти*** (г. Майкопъ), помощ. надзир. младшіе, кол. асесс. ры: Михаилъ Николаев. ***Коченовъ*** (ст. Баталпашинская), Петръ Игнатьев. ***Ходаковскій*** (ст. Лабинская), Константинъ Васильев. ***Ивановъ*** (п. Сочи), пом. надзир. младшіе: неим чина Павелъ Никитичъ ***Алексѣевъ*** (г. Майкопъ), тит сов Павелъ Павлов. ***Шенцовъ*** (ст. Усть-Лабинская), старшіе штат. контролеры: кол. секрет. Андрей Андреев. ***Алексѣевъ*** (г. Майкопъ), неим. чина Николай Мартынов ***Дерниловичъ*** (г. Майкопъ), кол. секр. Александръ Иванов. ***Окороковъ*** (ст. Баталпашинская), неим. чина Валентинъ Иванов. ***Баженовъ*** (сел Джубга), губ. сек. ри: Гавріилъ Сафронов. ***Дмитріевъ*** (г. Майкопъ), Александръ Николаев. ***Счастневъ*** (Лабинская) Алексѣй Николаевичъ ***Назаровъ*** (п. Сочи), Карлъ Петров. ***Шмидтъ*** (п Туапсе), млад. штат. контролеры: коллеж. секр. Павелъ Александровичъ ***Коробьинъ*** (г. Майкопъ), губ. сек ри Василій Алексѣевичъ ***Еремѣевъ*** (от Баталпашинская). Дмитрій Александров. ***Поспѣловъ*** (ст. Темиргоевская) заурядъ прапорщикъ Иванъ Родіонов. ***Коршуновъ*** (ст. Усть-Лабинская) губ. секр Владиміръ Ивановичъ ***Поповъ*** (ст. Вознесенская), неимѣющіе чина: Владиміръ Петров. ***Марциновичъ*** (г. Майкопъ), Борисъ Анатоліевичъ ***Копа-Овдѣенко*** (ст. Отрадная), Викторъ Григорьев ***Журавлевъ*** (гор. Майкопъ), Викторъ Константинов. ***Капустинъ*** (г. Майкопъ), Венедиктъ Иванов. ***Таранченко*** (Адлеръ), Николай Вессаріонов. ***Кешеловъ*** (Майкопъ) кол. рег. Николай Николаев. ***Мова*** (Майкопъ), надсмотрщики: заурядъ прапорщики: Иванъ Яковловичъ ***Симоновъ*** (Майкопъ), Артемій Андреевичъ ***Чепурный*** (Майкопъ), неимѣющіе чина: Андрей Андреевичъ ***Симоновскій*** (ст. Лабинская) Петръ Никитичъ ***Кривоносовъ*** (ст. Усть-Лабинская), Александръ Сергѣев. ***Антипинъ*** (Майкопъ). Владиміръ Михайлов. ***Кудимовъ*** (г. Майкопъ), Георгій Дмитріевичъ ***Королле*** (с. Георгіе-Осетинское).

3 Окружное акцизное управленіе. (гор. Армавиръ). Надзиратель, кол. сов. Иванъ Яковлев. ***Горуновичъ,*** дѣлопроизводитель, тит. сов. Андрей Дмитріев. ***Говоровъ,*** помощ. надзир. старшіе: надв. сов. ки: Василій Федоров. ***Щедринъ*** (г Ейскъ). Андрей Дмитріев. ***Поповъ*** (х. Романовскій), Евгеній Николаев. ***Бабіевскій*** (гор. Армавиръ), Михаилъ Петров. ***Поночевный*** (тоже) пом. надзир. младшіе: кол. секр Константинъ Николаевичъ ***Федорченко*** (Тихорѣцкая) кол. асесс. Алексѣй Яковлев. ***Свѣтовостоковъ*** (хут. Романовскій), старшіе штат. контролеры: коллеж. секр.-ри: Владиміръ Александров. ***Цинпинъ*** (г. Ейскъ), Владиміръ Августиновичъ ***Петровскій*** (Ейскъ), Брониславъ Михайлов. ***Зубравскій*** (вин. зав. № 1 „Хуторокъ"), коллеж. ассес. Павелъ Иванов. ***Введенскій*** (сел. Армавиръ), кол. секр Антонъ Антонов. ***Казрагисъ*** (г. Армавиръ), кол. ассес. Трифонъ Никифоров. ***Сысонинъ*** (хут. Романовскій), губ. сек.-ри. Павелъ Иванов. ***Боруновъ*** (вин. зав № 8 Лейбо Кавказскій), Александръ Ясонов. ***Кавелашвили*** (г. Армавиръ), неим. чина Антонъ Владиславов. ***Зоберинъ*** (ст. Ново-Александровская), млад. штат. контролеры: губ. секр. Василій Лаврен. ***Герасимовъ*** (г. Армавиръ), неимѣющіе чина: Степанъ Филиппов. ***Гавриловъ*** (г. Армавиръ). Яромиръ Эдуардов. ***Рожковскій*** (сел. Ольгинское) кол. регистр. Павелъ Ивановичъ ***Лукьяновъ*** (ст. Уманская), неимѣющіе чина: Сергѣй Апполонов.

Кестеръ (ст. Приморско-Ахтарская), Евстафій Васильев. ***Тарановъ*** (х. Романовскій), кол. секр. Владиміръ Владиміров. ***Томашевскій*** (х. Тихорѣцкій), неим. чина Михаилъ Викторов. ***Завадовскій*** (сахар. зав. при ст. Гулькевичи), губ. секр. Петръ Гавріилов. ***Ткаченко*** (х Романовскій), неим. чина Константинъ Григорьев. ***Лысенко*** (ст. Уманская), надомотрщикъ, неим. чина Константинъ Константинов. ***Конопасевичъ*** (ст. Павловская), старш. участков. надзиратель надвор. совѣт. Яковъ Яковлев. ***Роротъ*** (г. Новороссійскъ), старшіе штат. контролеры: тит. сов. Святославъ Августинов. ***Гинтеръ*** (тоже), коллеж. сек.-ри: Дмитрій Владиміров. ***Трепольцевъ*** (тоже). Владиміръ Терентьевичъ ***Мережко*** (тоже).

Новочеркасская судебная палата.

(Гор. Новочеркасскъ).

Старшій Предсѣдатель тайный совѣтн. Влад. Герас. ***Прыгяниковъ,*** д. с. с-ики: Ник. Мих. ***Рышетовскій,*** Алекс. Иван. ***Софроновъ,*** члены палаты: с с-ки: Степ Никол. ***Марченко,*** Кон. Ив. ***Теляпниковъ,*** Конст. Никол. ***Маркъ,*** секретарь т. с-къ Влад. Вас. ***Шаповаловъ,*** и д. пом. секрет. к. с. Викт Влад. ***Орловъ,*** г. с. Влад. Вяч. ***Сержинэкъ,*** к. с. Влад. Никол. ***Антоновъ,*** н. ч. Анд. Осип. ***Игнатовскій,*** судеб. прист. к. р. Арс. Геор. ***Власовъ.*** Председ-ль: тайн. с къ: Пав. Гр ***Денисенко,*** чл, палаты; д т. с ки: Пав. Гр ***Бакумовъ,*** Герм. Фед. ***Добро ъ,*** Алекс. Тимоф ***Болотовъ,*** с. с. Анд. Пав. ***Кувшинскій,*** секр н. с. Ив. Пав. ***Веригинъ,*** и д. пом. секр.: к. с. Алек. Порф. ***Знаменскій,*** н. ч. Бор. Вас. ***Шамрай,*** суд. пр. т. с. Леон. Вл. ***Милославскій.***

Прокурорскій надзоръ Новочеркасской судебной палаты.

Прокуроръ д. с. с. Ив. Ив. ***Поповскій,*** тов. прок.: д. с. с. Ал-ръ Никол. ***Вильратъ,*** с. с. Вас. Серг. ***Аксаковъ,*** с. с. Никол Ипполит. ***Соколовскій.*** Исп. обяз. тов. прок. Палаты: с. с. Георг. Георг. ***Ткачевъ,*** к. с. Карлъ Генрих. ***Литтереръ,*** секрет.: тит. с Леон. Эр. ***Губаревъ,*** пом. секр.: кол. секр. Никол. Мих. ***Азаровъ.***

Екатеринодарскій окружный судъ.

Предсѣдатель суда дѣйс. ст. сов. Владим. Яковл. ***Ганнотъ***—въ Екатеринодарѣ.

Товарищи предсѣдателя въ Екатеринодарѣ: дѣйст. с. с. Никол. Ив. ***Калайтанъ,*** стат. с. Викт. Иван, ***Курдюмовъ,*** ст. с. Иванъ Іос. ***Власьяновичъ.***

Члены суда въ Екатеринодарѣ: дѣйст. с. с. Петръ Петр. ***Парнасовъ,*** дѣйст. с. с. Влад Вас. ***Федоровъ,*** дѣйст. с. с. Никол. Афан. ***Дубенко,*** стат. с. Никол Александ ***Никифоровъ,*** кол. с. Алек ръ ***Пановъ,*** стат. сов. Влад. Петр ***Бѣлецкій,*** ст. сов. Михаилъ Конст, ***Фиксенъ,*** кол с. Ив. Никиф. ***Терещенко,*** ст. с. Сергѣй Феодос. ***Куппа,*** ст. с. Никол. Сѣрг. ***Альбрехтъ,*** ст. с. Стеф Альфонсов. ***Рушковскій,*** кол. с. Ив. Семен. ***Георгіевскій,*** дѣйст. т. с. Никол. Самойл. ***Ермоленко,*** ст. с. Карлъ Ив. ***Юрашевскій*** ст. с. Паша-Бекъ ***Султановъ*** ст. с Алек-ръ Максимил. ***Кржижановскій,*** кол.

ас. Рас. Андреев. *Сончни овъ*, кол. с. Афан. Аким. *Червяковскій*, ст. с. Серг Рас. *Михинъ*, ст. с Ив. Конст. *Венориновъ*, ст. с. Степанъ Александр. *Люцедарскій*, ст. с. Никол. Павл. *Семигановскій*.

Мировые судьи Черноморской губерніи города Новороссійска: 1-го участка кол. ас. Сергѣй Виктор. *Жигмановскій*, 2-го уч кол. с. Михаилъ Рас. *Федоровъ*, 3-го уч. ст. с. Ив. Людвиг. *Цилли* 4-го уч. надв. с. Анатолій Александ. *Павловскій* Сочинскаго округа: 1-го уч. Тит. с. Донатъ Станисл. *Мацулевичъ* въ, Сочи, 2 го уч. тит. с. Никол. Никол. *Платоновъ*, въ Адлерѣ. Туапсинскаго участка. Кол. ас. Алекс-ръ Михайл. *Грековъ*—Туапсе.

Судебные слѣдователи: по важнѣйшимъ дѣламъ Кубанской области, въ Екатеринодарѣ: надв. с. Пав. Ив. *Курганскій*, надв. с. Геор. Яковл. *Мордмиловичъ*, по важнѣйшимъ дѣламъ Черноморской губ.; кол ас. Конст. Никол. *Курчинъ* 1-го уч. кол. с. Никол. Ив. *Витковскій*, 2-го уч. ст. с. Кеворкъ Галустовичъ *Теръ-Оганяниъ-Поповъ*, 3-го уч. кол. с. Алек-ръ Андр *Монинъ*, 4-го уч. кол. ас. Степ. Вас. *Маглиновскій*, Екатеринодарскаго отдѣла въ гор. Екатеринодарѣ: 1-го уч надв. с Витал. Витольдов. *Арцимовичъ*, 2-го уч. ст. с. Ал-дръ Сем. *Поповъ*, 3-го уч. неимѣющій чина. Григ. Льв. *Делакуръ*, 4-го уч. кол. ас. Мих. Іосиф. *Тютюриковъ*. Кавказскаго отдѣла: 1 уч. кол. ас. Никол. Петр *Корзюковъ* въ хут Романовскомъ, 2-го уч секр Фома Онуфр. *Гомкевичъ* въ хут Тихорѣцкомъ, 3-го уч неимѣющій чина, Серг. Ив. *Креницынъ* въ ст Брюховецкой, 4-го уч тит. с. Борисъ Никол. *Быстровъ* въ ст. Кореновской, 5-го уч. тит. с. Конст. Александр. *Васильевъ* въ хут. Тихорѣцкомъ. Лабинскаго отдѣла: 1 го уч. кол. с. Вас. Никол. *Кобцевъ* въ гор. Армавирѣ, 2-го уч. тит. с. Ив. Козьм. *Обуховъ* въ гор. Армавирѣ, 3 го уч. кол. ас. Серг. Вас. *Аладинскій* въ ст. Лабинской, 4 го уч. надв. с. Евген Бенедиктов. *Борковскій* въ ст. Лабинской, 5-го уч. кол. с. Валер. Михайл. *Падерно* въ хут. Романовскомъ, 6-го уч. кол. ас. Людов Людовков *Клейнднистъ* въ гор. Армавирѣ. Гор. Майкопа: тит. с. Алексѣй Яковл. *Обуховскій*. Майкопскаго отдѣла: 1-го уч. тит. с. Ив. Никол. *Воскресенскій* въ гор. Майкопѣ, 2-го уч. кол.ас. Іосифъ Антонов. *Дземяновичъ*, 3-го уч. губ сел. Никол. Никол. *Калайтанъ* въ ст. Усть-Лабинской, 4 го уч. кол. ас. Конст. Вас. *Петроковскій* въ ст. Лабинской, 5-го уч. надв. с. Викт. Оскаров. *Зиммель* въ ст. Гіагинской, 6-го уч. кол. секр. Алек дръ Никол. *Ньговскій* въ ст. Апшеронской. Баталпашинскаго отдѣла: 1-го уч. надв. с. Вас. Ив. *Крутченскій* въ ст. Баталпашинской, 2-го уч. кол. секр. Вас. Александр. *Скориковъ* въ ст. Баталпашинской, 3-го уч. кол. ас. Михаилъ Іосиф. *Андрусенко* въ ст. Невинномысской, 4-го уч. тит. с Евгеній Андр. *Доброхотовъ* въ ст. Отрадной, 5-го уч. кол. ас. Владим. Владим. *Наврощкій* въ ст. Баталпашинской, 6-го уч. кол. ас. Ив. Ив. *Семенкинъ* въ ст. Отрадной. Таманскаго отдѣла: 1 го уч. тит. с. Петръ Страт. *Синицкій* въ гор. Темрюкѣ, 2-го уч. ст. с. *Протасевичъ* въ ст. Крымской, 3-го уч. кол. с. Владим. Сем. *Крутченскій* въ гор. Анапѣ, 4-го уч. кол. Ас. Стефан. Станисл. *Азаревичъ* въ ст. Славянской, 5-го уч. кол. Ас. Григор. Ив. *Лашкюковъ* въ ст. Приморско-Ахтарской, 6-го уч. кол. ас. Алек-дръ Максим. *Карповъ* въ ст. Славянской. Желѣзнодорожные: 1-го уч. вакансія, 2 го уч. тит. с. Алексѣй Алексѣев. *Ерохинъ* въ х. Тихорѣцкомъ, 3-го уч. тит. с. Владим. Александр. *Кириллов* въ гор. Армавирѣ.

Старшій нотаріусъ Екатеринодарскаго окружнаго суда: Нав. сов. Владим. Ив. *Сахновскій*, въ Екатеринодарѣ.

Помощникъ его: кол. секр. Сем. Ксеноф. *Раковичъ* въ Екатеринодарѣ.

Секретари суда: губ. секр. Леонидъ Никол. *Дамаскинъ* въ Екатеринодарѣ, кол. ас. Никол. Александр. *Алымовъ*, тит. с. Дмитр. Евгеніев. *Ключаревъ*.

Помощники секретаря: неимѣющ. чина Сем. Андр. *Шевцовъ*. кол. секр. Вас. Петр. *Кандарицкій* неимѣющій чина Дав. Андр. *Шевцовъ* неимѣющій чина Адольфъ Петр. *Видрихъ*, губ. секр. Ив. Минов. *Высочинъ*, кол. рег. Никол. Самсйл. *Кривченко*, кол. рег. Ив. Моисеев. *Магдукъ-Поцадюкъ*, неим. ч. Яковъ Антон. *Луговой*, неим. ч. Федоръ Власьев. *Безцынный* неим. ч. Козьма Троф. *Диброва* кол. р. Гргор. Сав. *Головань*, неим. ч. Федоръ сем. *Мухинъ*, кол. р. Сем. Петр. *Липскій*.

Старшіе кандидаты на судебныя должности: тит. с Конст. Ив. *Малиновскій*, тит. с. Георг. Сав. *Мислеръ*, Кол. секр. Вас. Никол. *Петровъ*, тит. с. Андрей Сем. *Ивановъ*, тит. с. Илья Никол. *Бородинъ*, тит. с. Петръ Ив. *Савицкій*. кол. секр. Петръ Львъ. *Зерщиковъ*, кол. секр. Ананій Порфир. *Науменко*, тит. с. Аскель Оскар. *Цейманъ*, кол с. Гузенръ Орышевичъ *Соховъ*, кол. с. Никол. Петр. *Высоцкій*, кол. с. Никол. Владислав. *Станкевичъ*.

Младшіе кандидаты: неим. чина Евген. Ив. *Швецовъ*, н. ч. Борисъ Павл. *Романцовъ*, н. ч. Ал-дръ Сем. *Лозовскій*, н. ч. Пантел. Мих. *Купцовъ* н. ч. Дмитр. Ив. *Кулабуховъ*, губ. с. Мих. Георг. *Ермоловъ*, н. ч. Петръ Мих. *Шленевъ*, н ч. Фрицъ-Жанно Теодоръ Андреев. *Галлэ-Аллисъ*.

Архиваріусъ: Губерн. секр. Мих. Леон. *Левиковъ* въ Екатеринодарѣ.

Судебные пристава: Кол. рег. Никол. Конст. *Бѣлявскій*, кол ас. Петръ Петр. *Лазаревичъ* въ Екатеринодарѣ, неим. ч. Павелъ Григ. *Петровъ* въ Екатеринодарѣ, губ. секр. Филиппъ Кузьм. *Нарыжный* въ Армавирѣ, кол. секр. Степ. Павл. *Щербаковъ* тоже, неим. ч. Ал-дръ Ив *Колынкинъ* въ Новороссійскѣ, губ. сек. Викт. Карл. *Трещановичъ* въ Екатеринодарѣ.

Нотаріусы: въ Екатеринодарѣ, Адріанъ Прок. *Подушко*, Ант. Ром. *Яловый*, Геор. Михайл. *Глоба-Михайленко*. Левъ Генрих. *Зиссерманъ* Ал-дръ Николаев. *Бѣльскій*, Ив. Гр. *Малевичъ*, Борисъ Влад. *Канатовъ*, Владим. Емельян. *Гаврюшко* въ Анапѣ, Илья Макс. *Рубаковъ* въ Майкопѣ, Валер. Валер. *Шармовичъ* тоже, Петръ Петр. *Черепановъ* тоже, Адамъ Петр. *Мазарекъ* въ Армавирѣ, Юліанъ Петр. *Пержинскій* тоже, Ив. Яков. *Яковенко* тоже, Эдуардъ Викентьев. *Захаревичъ* въ Новороссійскѣ, Николай Иванов. *Гомолицкій* тоже, Алексѣй Андреев. *Шелховской* въ Сочи, Симонъ Степ. *Бородовко*, въ Туапсе, Ив. Феодор. *Ставраки* въ Лабинской, Василій Яков. *Черешневъ* въ Усть-Лабинской, Никол. Григ. *Поповъ* ва Приморско-Ахтарской, Ив. Ив. *Простосердовъ* въ хут. Романовскомъ. Вольдемаръ Карлов. *Медеръ* въ Славянской, Ив. Степ *Суховъ* въ Кореновской, Семенъ Степ *Окрокверцховъ* въ Крымской, Петръ Терен. *Бѣлявъ* въ ст. Пашковской, Конст. Алекс. *Потаповъ* въ Баталпашинской, Георій Авраам. *Степанченко* въ ст. Гіагинской, Юліанъ Деонис. *Вроблевскій* въ Тихорѣцкой, Вас. Вас. *Пашевскій* въ Курганной, Михаилъ Михайл. *Каманъ* въ Темрюкѣ.

Прокурорскій надзоръ Екатеринодарскаго окружнаго суда.

Прокуроръ ст. с. Петръ Федоровичъ *Смирновъ*. Товарищи прокурора: ст. с. Ив. Вас. *Котляревскій*, к. с. Теймуръ-бекъ *Макинскій*, к. с. Влад. Иван. *Бабченко*, кол. сов. Лавръ Георг. *Рухлядко*, ст. с. Георг. Георг. *Ткачевъ*, к. с. Ник. Павлов. *Архангельскій*, к. с. Александръ Ильичъ *Вахтель*, н. с. Алекс. Павл. *Кравецъ*, к. ас. Ив. Ник. *Петровъ*, к. ас. Г. Г. *Нечитаевскій*, кол. ас. Влд. Петр. *Иль-*

инскій, к. ас. Алек. Мих. *Ивановъ*, к. ас. Борисъ Алексѣев. *Трусовъ*. кол. ас. Борисъ Ник. *Ивановъ*. кол. ас. Игорь Александр. *Савицкій*, тит. с. Георг. Георг. *Коломейцевъ*, тит. с. Вас. Вас. *Рощинъ*, к. ас. Мих. Вас. *Пановъ*. Секретарь Леонидъ Макар. *Третьяковъ*. Помощ. секр. (вак).

Ростовскій на-Дону окружный судъ.

Предсѣдатель суда. дес. ст. сов. РейнгольдъВладиміровичъ *Самсонъ-фонъ-Гиммельштіерна*. Товарищъ предсѣдателя. стат. сов. Викторъ Владимировъ *Оппоковъ*. Члены, ст. сов.: Дмитрій Александров. *Чачиковъ*, Константинъ Яковлев. *Чудновскій*, Кипріанъ Александров. *Тележинскій*, Иванъ Іосифов. *Серебацкій*, ст. сов. Владиміръ Андреев. *Мартьяновъ*, надв. совѣт.: Александръ Митрофанов. *Ширявсковъ* и Александръ Павлов. *Сухановъ*, кол. сов. Адріанъ Ильичъ *Пэхлебинъ*, кол. асесс. Александръ Эпаминондов. *Кумани*, ст. сов. Николай Михайлов *Оранскій*, кол. сов. Ѳедоръ Ѳедоровичъ *Денисовъ*. Секретари уголовнаго отдѣленія: губ. секр. Иванъ Петровичъ *Фоминъ*, гражданскаго отдѣленія: кол. секр. Иванъ Петров. *Ковалевъ*, старшій нотаріусъ, коллеж. секр. Ѳедоръ Петров. *Ковалевъ*, помощникъ старшаго нотаріуса, Семенъ Ивановичъ *Савицкій*, судебные пристава: кол. секр. Дмитрій Иванов. *Выхольскій*, Константинъ Петровичъ *Королевъ*, Титъ Иванов. *Якушевскій*, архиваріусъ кол. ас. Адріанъ Саввичъ *Шевель*, помощники секретаря: губ. секр. Михаилъ Григорьевичъ *Крохинъ*, Петръ Павловичъ *Скрынниковъ*.

Прокурорскій надзоръ Ростовскаго на-Дону окружнаго суда.

Прокуроръ стат. совѣт. Георгій Владимировъ. *Юргенсъ*, товарищи прокурора: стат. сов. Алексѣй Степановъ. *Петровскій*, кол. сов. Николай Павлов. *Лебедевъ*, надв. сов. Павелъ Петров. *Смирновъ*, титул. сов. Дмитрій Иванов. *Кужба*, кол. ас. Владиміръ Васильев. *Пановъ*, секретарь при прокурорѣ кол. сек. Владиміръ Алексѣев. *Лебедевъ*.

Присяжные повѣренные и ихъ помощники въ Кубанской области.

Присяжные повѣренные: Г. Ейскъ. *Вайнеръ* Флавіанъ Даніилов., *Мазыкинъ* Ив. Яковлев., *Окоевъ* Автандилъ Мих., *Черный* Федоръ Ив., *Чуевъ* Николай Ант. Г. Екатеринодаръ. *Авиловъ* Алексѣй Ив., *Арондаръ* Васил. Яковл., *Бажановъ* Федоръ Федор., *Бахчисарайцевъ* Григорій Авксен., *Елезе* Владиміръ Карл., *Боговскій* Петръ Петров., *Бурменскій* Иванъ Андр., *Валковскій* Николай Никол., *Вербичевъ* Михаилъ Михайл., *Воликъ* Василій Гр., *Воловикъ* Прокофій Иванов., *Вржещъ* Викторъ Ник., *Дунка* Николай Степ., *Канатовъ* Владиміръ Влад., *Климовъ* Василій Вас., *Максютинъ* Николай Вас., *Мелодіевъ* Василій Вас., *Михинъ* Александръ Вас., *Мееровичъ* Самуилъ Ис., *Невзоровъ* Степанъ Ив., *Никифораки* Сергѣй Ег., *Николаевъ* Николай Ник., *Плавтовъ* Николай Ал., *Потаповъ* Константинъ Мих., *Потемкинъ* Дмитрій Ник. *Раковъ* Василій Егор., *Рейновъ* Владиміръ Ил., *Рубинскій* Аполлонъ Фл., *Рындинъ* Николай Мих., *Лушкаревъ* Георгій Тим., *Сатунянъ* Николай Фед., *Сербинъ* Вячеславъ Вас., *Тамановъ* Миронъ Ив., *Теръ-Оганянцъ* Матвѣй Гал., *Тржемескій* Александръ Ал., *Турутинъ* Степанъ Гр., *Хаританскій* Александръ Леон., *Хльѣниковъ* Семенъ Ил., *Федосьевъ* Михаилъ Ал., *Ширскій* Павелъ Сем. Ст. Лабинская. *Ставраки* Николай Иван. Ст. Усть-Лабинская: *Мантулинъ* Семенъ Вас. Г. Армавиръ: *Богдановичъ* Владимиръ Петр., *Васильевъ* Георгій Петр., *Егоровъ* Степанъ Иван., *Зиновьевъ* Рафаилъ Дм., *Проскурнинъ* Павелъ Дм., *Рицкъ* Михаилъ Юльев., *Соколовъ* Иванъ Петр., *Чарековъ* Іосифъ Петр., *Ярошенко* Иванъ Іос. Г. Майкопъ: *Должанскій* Михаилъ Викт., *Коробьинъ* Левъ Ал., *Нечаевъ* Петръ Кап., *Шапошниковъ* Минасъ Геор., *Левинсонъ* Савелій Гр. Хут. Романовскій: *Бѣлоусовъ* Николай Як., *Предтеченскій* Александръ Конст. Ст. Уманская: *Мирошниченко* Степанъ Андр.

Помощники присяжныхъ повѣренныхъ: Г. Ейскъ: *Кельзонъ* Изр. Гершъ Ян., *Павловичъ* Всеволодъ Ник., *Слюсаревъ* Александръ Ив., *Гудзь* Даніилъ Наум. Г. Екатеринодаръ: *Аспевъ* Михаилъ Ник., *Крутченскій* Анатолій Ив., *Давиденко* Павелъ Анд., *Дандуровъ* Давидъ Ст., *Каплинъ* Петръ Матв., *Липшицъ* Хаимъ Хайкель (Герм. Ил.), *Данько* Петръ Ст., *Барабашовъ* Констант. Ефр., *Балкевичъ-Брандеръ* Левъ Вик., *Пенбекъ* Авраамъ Як., *Пльшко* Леонидъ Пет., *Путято* Сергѣй Фед., *Райхлинъ* Левъ Ал., *Алахвердіевъ* Каработъ Іоанс., *Ковалевскій* Дмитрій Пл., *Сокольскій* Тимофей Вл., *Таманцевъ* Николай Ав., *Токаевъ* Андрей Фед., *Харлоба* Юда Іос., *Максютъ* Григорій Ар., *Шварцъ* Александръ Бор., *Яновскій* Андрей Вас., *Коцевъ* Пшемахо-Там., *Семилуцкій* Иван. Мих., *Евангуловъ* Александръ Дав., *Абуковъ* Магометъ Лок., *Либерманъ* Ной Як., *Никольскій* Иванъ Ал., *Старцевъ* Конст. Ник., *Шапшалъ* Федоръ Сем., *Стефановъ* Василій Пан., *Боляджи* Ил. Григ., *Даниленко* Александръ Дм., *Бѣлоусовъ* Александръ Мат., *Кузнецкій* Викторъ Гр., *Мергеловъ* Вачаканъ Мер., *Хейфецъ* Мих. Моис., *Каспаровъ* Николай Серг., *Цетлинъ* Матвѣй Ис., *Молчановъ* Александръ Як., *Виноградовъ* Александръ Ник., *Рохлинъ* Владиміръ Ал., *Курагинъ* Константинъ Феод., *Бацута* Семенъ Никол., *Аниховскій* Витольдъ Ник., *Бацута* Федоръ Ник., *Розенталь* Филиппъ Фил., *Щукинъ* Левъ Ал., *Черминскій* Викторъ Тим., *Бѣлявскій* Викторъ Ал., *Еременко* Конст. Мих., *Петляковъ* Филиппъ Герас., *Левитскій* Тихонъ Ор., *Корганьянцъ* Вард. Хор., *Богдановъ* Сергѣй Фил., *Матяшевскій* Георгій Ал., *Скрягинъ* Георгій Еф. Ст Лабинская. *Находкинъ* Сергѣй Пав. Гор. Армавиръ. *Гетмановъ* Николай Вас., *Шелховскій* Николай Ив., *Шахановъ* Григорій Серг., *Мукашьянцъ* Сергѣй Ив., *Михайловъ* Мстиславъ Ал., *Ваксовъ* Эльконъ Мар., *Оганянцъ* Рубенъ Ар., *Полянскій* Василій Дм., *Соколовъ* Александръ Ел., *Пержинскій* Владиміръ Юл., *Горюнъ* Гавріилъ Иван., *Каракашевъ* Павелъ Ер., *Рицкъ* Вадимъ Мих., *Филямоновъ*, Дмитрій Ал., *Соловьевъ* Іосифъ Ив. Хут. Романовскій. *Мысовскій* Иванъ Евд. Ст. Баталпашинская. *Гагкаевъ* Гавріилъ Іос. Г. Майкопъ. *Кешилава* Владиміръ Ив., *Коробьинъ* Георгій Ал., *Товара* Константинъ Вяч., *Очаковскій* Александръ Іос. Ст. Кореновская. *Статіосъ* Александръ Ан. Ст. Крымская. *Венеделовскій* Андрей Федор. Хут. Тихорѣцкій. *Сотсковъ* Александръ Влад.

Екатеринодарскій судебно-мировой округъ.

Участковые мировые судьи: 1 участка (онъ-же предсѣдатель съѣзда), (вакансія). 2 участка, дѣйств. статск. совѣт., онъ-же непремѣнный членъ съѣзда, Степанъ Харлампіевичъ *Слабизіонъ*, 3 участка дѣйст. статскій совѣтн. Феодосій Спирид. *Куппа*. 4 участ. стат. сов. Степанъ Антонов.

Молендзинскій, 5 уч. кол. ас. Александръ Ѳедор. ***Дикій,*** 6 уч. губ. сек. Александръ Григор. ***Трухановъ,*** 7 уч. ст. сов. Петръ Мих. ***Ясинскій.***

Почетные мировые судьи: Генералъ-отъ-Инфантеріи Михаилъ Павловичъ ***Бабычъ,*** инженеръ путей сообщенія Эмилій Эмил. ***Вакре,*** отстав. генералъ.маіоръ Григорій Евгр. ***Глинскій,*** купецъ Иванъ Ник. ***Дицманъ,*** инжен. пут. сообщ. Владиміръ Мих. ***Кундуховъ,*** ст. сов. Петръ Констан. ***Кадкинъ,*** д. ст. сов. Михаилъ Антон. ***Поночовный,*** отст. полков. Иванъ Иллар. ***Орьховъ,*** ст. сов. Герасимъ Ив. ***Потаюкъ,*** Екатер. гор. голова Михаилъ Дан. ***Скворіковъ,*** купецъ Андрей Евс. ***Филиппенко,*** кол. сов. Гаврiилъ Степ. ***Чистяковъ,*** отставн. подъес. Михаилъ Терен. ***Ястребовъ,*** ст. сов. Михаил. Никол. ***Матяшевскій,*** ст. сов. Григорій Яковл. ***Крыжановскій,*** ст. сов. Александръ Порф. ***Ѳеодсровъ,*** ст. сов. Яковъ Григ. ***Семенцовъ,*** куп. Василій Ил. ***Яновскій,*** губ. сек. Филиппъ Матв. ***Акуловъ,*** отст. подп. Сергѣй Иван. ***Безсомыкинъ,*** войск. стар. Конст. Порф. ***Гаденко,*** купецъ Иванъ Влад. ***Горчаковъ,*** купецъ Николай Алексан. ***Курбатовъ,*** отст. полк. Афанасій Семен. ***Казбановъ,*** отст. войск. стар. Владиміръ Антон. ***Рашпиль,*** отст. полк. Михаилъ Аполин. ***Рукевичъ,*** отст. г.-м. Констант. Евгр. ***Глинскій,*** отст. подп. Николай Данил. ***Александровъ,*** сынъ купца Федор. Фед. ***Степановъ,*** отст. полк. Василій Елис. ***Черникъ,*** войск. стар. Ѳедоръ Мих. ***Давидовъ,*** полк. Василій Семен. ***Хабаловъ,*** канд. прав. Николай Григ. ***Филь,*** кол. сов. Дмитр. Дмитр. ***Платковскій,*** отст. подъес. Гавр. Иван. ***Дуля.***

Судебные пристава: тит. сов. Андр. Иван. ***Чернявскій,*** кол. рег. Трофимъ Петр. ***Муквичъ,*** кол. сек. Григорій Семен. ***Вербицкій.***

Секретарь съѣзда: неим. ч. Алексѣй Мих. ***Бѣлый,*** пом. секр. н. ч. Николай Порф. ***Сидоренко.***

Темрюкскій судебно-мировой округъ.

Участковые мировые судьи: 1 уч. коллеж. ассес. Александръ Михайлов. ***Вонсовскій*** (онъ-же предсѣдатель съѣзда), въ г. Темрюкѣ, 2 уч. кол ас. Иванъ Христіан. ***Тумбиль,*** въ ст. Полтавской. 3 уч. надв. сов. Митрофанъ Никит. ***Васильевъ,*** въ г. Анапѣ 4 уч. кол. сов. Михаилъ Степанов. ***Окроквернховъ,*** въ ст. Абинской.

Почетные мировые судьи: купецъ Григорій Иван. ***Пашетовъ,*** войсков. старш. Александръ Васил. ***Земцовъ,*** ст. сов. Иванъ Ив. ***Лавровъ,*** полков. Иванъ Яковл. ***Крыжановскій,*** двор. Владиміръ Иллар. ***Пиленко.***

Канцелярія съѣзда: секрет. пот. поч. гражд. Василій Яковл. ***Туркеня,*** помощ. секретаря тит. сов. Дмитрій Алексан. ***Москаленко-Александровскій,*** судебн. приставъ тит. сов. Федоръ Матвѣев. ***Куликовъ.***

Ейскій судебно-мировой округъ.

Участковые мировые судьи: 1-го уч. Ейскаго округа стат. сов. Николай Федоров. ***Малевинскій*** (камера находится въ г. Ейскѣ). 2 го уч. Ейскаго окр. (онъ-же непремѣнный членъ съѣзда) стат. сов. Вацлавъ Бенедикт. ***Шультецкій*** (камера въ г. Ейскѣ). 3-го Ейскаго ок. губ. секр. Владиміръ Ив. ***Желтановскій*** (камера въ ст. Кущевской). 4-го уч. Ейскаго окр. (онъ-же предсѣдатель съѣзда) дѣйст. стат. сов. Францъ Іосифов. ***Пржеднелскій*** (камера въ г. Ейскѣ). 5-го участка Ейскаго окр. кол. секр. Василій Антоновичъ ***Красса*** (камера въ стан. Уманской).

Почетные мировые судьи: въ г. Ейскѣ, дѣйст. стат. сов. Виссаріонъ Никол. ***Сергіевскій,*** стат. сов.-ки: Алексѣй Василь в. ***Щелкуновъ,*** Михаилъ Васильев. ***Орловъ,*** Михаилъ Трофим. ***Евлаховъ*** Димитрій Иван. ***Кононовъ,*** Аршакъ Іосифов. ***Казаровъ,*** Михаилъ Александр. ***Харламовъ,*** кол. сов. Михаилъ Александ. ***Вертелецкій,*** надв. сов. Николай Николаев. ***Кашкинъ,*** тит. сов. Стефанъ Генрихов. ***Барановскій,*** губ. секр. Василій Константин ***Бондаревъ,*** кол. рег. Иванъ Федоровичъ ***Костинъ,*** кол. рег. Федотъ Никифоровичъ ***Лопата,*** отставной войсков. старш. Григорій Тимофеевичъ ***Люлько.***

Почетные мировые судьи: въ ст. Уманской: отставн. генералъ-маіоръ Степанъ Данилов. ***Семеновскій,*** отставн. полковникъ Левъ Григорьев. ***Потаповъ,*** кол. рег. Ермилъ Иван. ***Когомоловъ.***

Почетный мировой судья: въ ст. Павловской отставн. есаулъ Валентинъ Георгіев. ***Кривцевъ.***

Секретарь съѣзда мировыхъ судей: губ. секр. Петръ Онисимов. ***Семидольскій,*** помощникъ секр. съѣзда неим. чина Абрамъ Кондратьевичъ ***Данько.***

Судебные пристава: тит. сов. кн Никонъ Иванов. ***Исеевъ,*** Федоръ Прокофьев ***Яровой.***

Армавирскій судебно-мировой округъ.

Участковые мировые судьи: 1-го уч. кол. сов. Всеволодъ Августин. ***Левитскій*** (онъ-же предсѣдатель и непремѣнный членъ съѣзда) (гор. Армавиръ). 2-го уч кол. ассес. Сергѣй Митрофанов. ***Блиновъ*** (ст. Баталпаш.). 3-го уч. кол. ассес. Владиміръ Сергѣев. ***Логиновъ*** (хут. Романовскій). 4-го уч. кол. ас. Константинъ Петров. ***Мато*** (г. Армавиръ) 5-го уч. стат. сов. Аѳустъ Флоріановичъ ***Рогойскій*** (г. Армавиръ). 6-го уч. кол. секр. Дмитрій Николаев ***Раздольскій*** (хут. Тихорѣцкій). 7-го уч. стат. сов. Іосифъ Леснардов. ***Кудрецкій*** (ст. Ново-Александровская). 8-го уч. кол. сек. Стефанъ Петровичъ ***Мусатовъ*** (ст. Баталпашинская).

Почетные мировые судьи: надв. сов. Серопъ (онъ-жо Серафимъ) Саакович ***Сефферовъ,*** стат. сов. Никита Герасимов. ***Бахчіевъ,*** губ. секр. Юлій Михайл. ***Радикъ,*** кол. совѣтн. Леонидъ Александр. ***Водопьяновъ,*** стат. сов. Александръ Николаев. ***Лавровъ,*** тит. сов. Сергѣй Васильев. ***Сиворонов,*** неим. чина Петръ Григорьев. ***Каспаровъ,*** дѣйств. стат. сов. Эдуардъ Эдуардов. ***Глезеръ,*** тит. сов. Людвигъ Людвиг. ***Клейнидистъ,*** кол. секр. Семенъ Прокоф. ***Меснянкинъ,*** кол еж. сов. Степанъ Степанов. ***Сахновъ,*** стат. сов. Николай Павлов. ***Олимпіади,*** надвор. сов. Константинъ Иванов. ***Тропицкій,*** титул. сов. Дмитрій Иванов. ***Шелховской,*** кол ассес. Василій Иванов. ***Крутченскій,*** губ секр. Владиміръ Владимир. ***Навроцкій,*** кол рег. Александръ Иванов. ***Лебедев*** , кол рег. Вячеславъ Александров. ***Брылевъ,*** неим. чина Артемій Владимиров. ***Поповъ,*** отставн. войсковой старш. Іеремія Митрофф ***Калмыковъ,*** кол. ассес. Станиславъ Генрихов. ***Барановскій*** кол. сов. Сергѣй Васильев. ***Савельевъ*** тит. сов. Владиміръ Александр. ***Кириловъ,*** надв. сов Григорій Григор. ***Шахдубаговъ,*** тит. совѣтн. Иванъ Кузьмичъ ***Обуховъ,*** кол. сов Георгій Николаев. ***Мова*** кол. сов. Николай Карлов. ***Гарфъ,*** инженеръ технологъ Петръ Иванов. ***Шапировъ*** стат. сов Сергѣй Артемьев. ***Цатуровъ***

Судебные пристава: тит. совѣт. Генрихъ Григорьев. ***Закржевскій,*** кол. рег Порфирій Михайлов. ***Гончаровъ,*** кол. рег. Никита Андреев. ***Ребусъ,*** кол. секр. Дмитрій Семенов. ***Ключковъ,*** губ. секр. Лазарь Феоф. ***Антоновъ.***

И. об. секретаря съѣзда губ. сек. Павелъ Павлов. ***Ивановъ,*** И. об. помощн. секретаря неим. чина Владиміръ Трофимов. ***Спаришъ.***

Майкопскій судебно-мировой округъ.

(1 ч. 32 кв. д. Кислова).

Участковые мировые судьи: 1-го уч. кол. ас. Станиславъ Собѣслановичъ ***Краіовскій-Кукель*** (онъ-же непрем. членъ), 2-го уч. (вакансія), (въ ст. Лабинской), 3-го уч. дѣст. ст. сов. Василій Вас. ***Леонидовъ,*** (онъ-же предсѣдат. съѣзда въ г. Майкопѣ), 4-го уч. кол. ас. Генрихъ Владим. ***Булгаринъ,*** (въ г. Майкопѣ), 5-го уч. кол. секр. Александръ Яковлев. ***Власовъ*** (въ ст. Лабинской).

Почетные мировые судьи: дѣствит. стат. сов. Алексѣй Троф. ***Игнатьевъ,*** въ г. Майкопѣ; губ. секр. К. М. ***Козополянскій,*** въ г. Майкопѣ; ст. сов. Д. И. ***Рудаковъ***—г. Майкопъ; есаулъ В. А. ***Захаровъ***—ст. Лабинская; ст. сов. П. А. ***Жировъ,*** А. Я. ***Обуховскій,*** П. Н. ***Слѣпухинъ,*** В. П. ***Щербаковъ***—въ г. Майкопѣ; кол. сов. В. П. ***Луговой,*** кол. сов. А. В. ***Смирновъ,*** кол. ас. ***Дземяковичъ***—въ г. Майкопѣ; отст. войск. старш. Н. З. ***Соколовъ,*** запасн. подъес. П. А. ***Захаровъ***—въ ст. Лабинской; надв. сов. К. В. ***Петроковскій.***

Секретарь съѣзда губ. секр. Степанъ Кондратьев. ***Луковецкій,*** помощн. секретарь н. ч. А. И. ***Лисицынъ.***

Судебные пристава съѣзда: губ. секр. Н. Н. ***Кузнецовъ*** (въ г. Майкопѣ) и неим. чина Семенъ Агапіевичъ ***Кравченко*** (въ ст. Лабинской).

Армавирское городское управленіе.

Городской голова Александръ Александров. ***Колычевъ,*** заступающій мѣсто городского головы членъ управы Донатъ Александр. ***Нестеровъ,*** членъ управы Георгій Иван. ***Акобжановъ,*** секретарь управы Константинъ Николаевичъ ***Каллистовъ,*** бухгалтеръ Илья Петровичъ ***Бадьинъ,*** завѣдующій налоговымъ отдѣломъ Иванъ Викентьевичъ ***Лагода,*** дѣлопроизводитель Александръ Петровичъ ***Румовскій,*** техникъ Николай Евграфов. ***Евграфовъ,*** смотритель торговой полиціи Илья Бежановичъ ***Мгеладзе.***

Гласные городской думы: ***Акобажновъ*** Георгій Ивановичъ, ***Бердичевскій*** Григорій Леонтьев., ***Богдановичъ*** Владиміръ Петровичъ, ***Бойко*** Степанъ Иванов., ***Болотинъ*** Андрей Тимофеев., ***Верченко*** Петръ Акимов., ***Володзько*** Евгеній Генриховичъ, ***Демяникъ*** Григорій Кондратьевичъ. ***Джихоидзе*** Іовъ Давидовичъ, ***Дубовенко*** Семенъ Иванов., ***Егоровъ*** Степанъ Иванов., ***Ершовъ*** Георгій Константинов., ***Закладный*** Михаилъ Леонтьев., ***Звхаровъ*** Федоръ Григорьев., ***Иващенко*** Степанъ Филиппов., ***Кафташевъ*** Левъ Васильев., ***Кудрявцевъ*** Петръ Григорьевичъ, ***Локтіоновъ*** Николай Григорьевичъ, ***Льсной*** Никаноръ Яковлев., ***Мажиньянцъ*** Афанасій Лазарев., ***Мазарекъ*** Адамъ Петров., ***Машковъ*** Федоръ Павлов., ***Мхитаровъ*** Сергѣй Мелконов., ***Нестеровъ*** Донатъ Александров., ***Пилипенко*** Степанъ Савельев., ***Путятинъ*** Петръ Константин.. ***Рицъ*** Михаилъ Юльевичъ, ***Сахно*** Степанъ Степанов., ***Сеферовъ*** Серопъ Исаакович, ***Челидзе*** Георгій Бежанов, ***Яковенко*** Иванъ Яковлев., ***Ярошенко*** Иванъ Іосифов., депутатъ отъ духовнаго вѣдомства священникъ о. Л. ***Дмитревскій.***

Кубанскій областной комитетъ по дѣламъ мелкаго кредита.

Предсѣдатель: Начальникъ Кубанской области и Наказный Атаманъ Кубанскаго казачьяго войска, Генералъ-отъ-Инфантеріи Михаилъ Павловичъ ***Бабычъ.***

Члены: старшій помощникъ Начальника Кубанской области и Наказнаго Атамана Кубанскаго казачьяго войска генералъ-маіоръ Петръ Ивановичъ ***Косякинъ.*** Младшій помощникъ Начальника Кубанской области и Наказнаго Атамана Кубанскаго казачьяго войска генералъ-маіоръ Иванъ Григорьевичъ ***Лебедевъ.*** Атаманъ Екатеринодарскаго отдѣла, полковникъ Павелъ Никифоровичъ ***Камянскій.*** Начальникъ хозяйственнаго отдѣленія, Кубанскаго Областного Правленія, дѣйств. статскій совѣтникъ Григорій Владимировичъ ***Ляхъ.*** Управляющій Екатеринодарскимъ отдѣленіемъ Государственнаго банка, статскій совѣтникъ Николай Тимофеевичъ ***Никитинъ.*** Управляющій Армавирскимъ отдѣленіемъ Государственнаго банка коллежскій совѣтникъ Валерій Алексѣевичъ ***Долинскій*** Управляющій Кавказскимъ отдѣленіемъ крестьянскаго поземельнаго банка въ г. Екатеринодарѣ статскій совѣтникъ Сергѣй Михайловичъ ***Протопоповъ.*** Начальникъ Черноморско-Кубанскаго управленія земледѣлія и государственныхъ имуществъ, колл. сов. Николай Николаевичъ ***Даниловъ.*** Инспекторъ мелкаго кредита раіона Екатеринодарскаго отдѣленія Государственнаго банка, коллежскій секретарь Дмитрій Лонгиновичъ ***Числовъ.*** Податной инспекторъ Екатеринодарскаго отдѣла, коллежскій ассесоръ Николай Евгеньевичъ ***Малама.***

Екатеринодарское Отдѣленіе Государственнаго Банка.

Управляющій ст. сов. Николай Тимофеевичъ ***Никитинъ,*** контролеръ ст. сов. Козьма Ивановичъ ***Черниговцевъ,*** члены учетно-ссудныхъ комитетовъ по торгово-промышленнымъ кредитамъ—купцы: Иванъ Владимировичъ ***Горчаковъ,*** Хр. Павловичъ ***Богарсуковъ,*** Петръ Исааковичъ ***Бедросовъ.*** Давидъ Михайловичъ ***Донъ-Дудинъ,*** Александръ Ивановичъ ***Сидоровъ,*** Маркъ Израилевичъ ***Бершацкій,*** Лусегенъ Кеворковичъ ***Арзумановъ,*** Владиміръ Петровичъ ***Родіоновъ,*** Павелъ Дмитріевичъ ***Квасовъ.*** По сельско-хозяйственнымъ кредитамъ: потомственный поч. гражданинъ Елеазаръ Тимофеевичъ ***Каракай,*** кассиръ кол. сов. Михаилъ Семеновичъ ***Виноградовъ,*** бухгалтеръ кол. ас. Павелъ Петровичъ ***Аверко-Антоновичъ,*** секретарь кол. секр. Николай Александровичъ ***Смирновъ.*** Помощники контролера: кол. сов. Николай Николаевичъ ***Лаврентьевъ,*** коллеж. секр-ри: Александръ Георг. ***Вальдманъ,*** Алексѣй Петровичъ ***Ивановъ,*** Александръ Павлов. ***Новожиловъ,*** помощники кассира 1-го разряда: кол. секр. Константинъ Федоровичъ ***Карякинъ,*** Иванъ Терентьевичъ ***Литовкинъ,*** помощники кассира 2-го разряда: губ. секр-ри: Стефанъ Константиновичъ ***Рыжи,*** Дмитрій Федоровичъ ***Серпѣевъ,*** неим. чина: Ефимъ Гавріиловичъ ***Никифоровъ.*** Алексѣй Петровичъ ***Сопотовъ;*** помощники кассира 3-го разряда: кол. рег. Козьма Васильевичъ ***Орелъ,*** губ. секр. Семенъ Сергѣевичъ ***Кондюшенковъ,*** помощники бухгалтера 1-го разряда: кол. ас-ры: Василій Федоровичъ ***Капнинъ,*** Владиміръ Козьмичъ ***Кузнецовъ,*** Николай Ефимовичъ ***Базилевскій,*** губ. секр.-ри: Николай Ивановичъ ***Чернобыльскій,*** Миронъ Михайловичъ ***Асмаевъ,*** Георгій Степановичъ ***Квитченко,*** кол. секр. Иванъ Захаровичъ ***Бараковъ,*** кол. рег-ры: Андрей Яковлевичъ ***Королевъ.*** Евдокимъ Кузьмичъ ***Фуниковъ,*** губ. секр. Яковъ Кирилловичъ ***Финько,*** помощники бухгалтера 2-го разряда: губерн. секр. Константинъ Прокофьев. ***Исаевъ,*** кол. рег. Василій Александров. ***Дехтеревъ,*** губ. секр. Александръ Ильичъ ***Галичій,*** кол. рег-ры: Николай Владимировичъ ***Лацаріусъ,*** Владиміръ Леонардовичъ ***Скуратовичъ,*** неим. чина Глѣбъ Константиновичъ ***Крушинскій,*** тит. сов. Перчь Гавриловичъ ***Турпаянъ,*** неим. чина Романъ Павловичъ ***Бьлоусовъ,*** помощники бухгалтера 3-го разряда: неим. чина Георгій Васильев. ***Зальсскій,*** кол. рег. Константинъ Ивановичъ ***Пономаревъ,*** канцелярскіе служители и пис-

цы: неим. чина Дм. Геор. ***Салищевъ***, Ник. Ил. ***Татариновъ***, Вл. Ал. ***Петровъ***, ***Лавровскій*** Дм. Вл., ***Кирилловъ*** Вяч. Е., ***Лихарстовъ*** П. С., Ол. Ст. ***Четенова***, Ан. Ип. ***Александрова***, Мел. Ил. ***Галичая***.

Инспекторы мелкаго кредита при отдѣленіи: губ. секр-ри: Дм. Леон. ***Числовъ***, Мих. Ив. ***Минаевъ***, Арк. Вл. ***Вейландъ***, кол. рег-ры: Клим. Фед. ***Трянко***, Дав. Пав. ***Ярошевскій***, Фед. Григ ***Поповъ***, неим. чина Сар. Мелх. ***Лотояницъ***, кол. секр. Пав. Фил. ***Степановъ***, неим. чина Вас. Тим. ***Бутковскій***; дѣлопроизв. инспекціи помощн. бухгалтера 2-го разр. Вал. Як. ***Випплянскій***, канц. служ. Як. Тим. ***Коломна***, Ник. Ст. ***Клишинъ***, Вяч. Іос. ***Хиновскій***.

Армавирское отдѣленіе Государственнаго Банка.

Управляющій стат. сов. Валерій Алексѣев ***Долинскій***, *контролеръ* надв. сов. Яковъ Александров. ***Сычевъ***, *кассиръ* кол. сек. Александръ Васильев. ***Ушаковъ***, *бухгалтеръ* кол. ассес. Павелъ Васильев. ***Немоловскій***, *секретарь* кол. секр. Михаилъ Константинов. ***Бѣлороссовъ***, *пом. контролера*: губ. секр. Чеслав Людовиковичъ ***Кобылинскій*** кол. сек. Никаноръ Павлов. ***Шіяновскій***, *пом. кассира*: 1 разр. кол. секр. Михаилъ Иванов. ***Ситниковъ***, кол. рег. Павелъ Арсеньев. ***Бѣлышевъ***, неим. чина Станиславъ Даниловичъ ***Скугарь***, *счетные чиновники*: 1 раз. кол. рег.-ры Николай Васильевичъ ***Ольшевскій***, Иванъ Константинов. ***Янкевичъ***, Михаилъ Григор. ***Клепатскій***, Федоръ Павлов. ***Соболевъ***, неим. чина Борисъ Егоров. ***Рыловъ***, *канцелярскіе чиновники*: неимѣющіе чина Александръ Павл. ***Зотовъ***, Никаноръ Козьмичъ ***Кутеповъ***. *Мелкій кредитъ*: *инспекторы*: кол. секр Николай Алексѣев. ***Скоморохов***, губ. секр. Вячеславъ Васильевичъ ***Цаликовъ***, кол. рег. Дмитрій Иван. ***Отдѣльновъ*** неим. чина Александръ Иванов. ***Данилевскій***, кол. рег. Гавріилъ Поликарпов ***Кущемьловъ***, *счетные чиновники*: 1-го разр. мѣщанинъ Николай Васильев. ***Хаджи-Константиновъ***, *канцелярскіе чиновники*; кол рег. Петръ Яковлев. ***Ковшарь***, губ. секр. Григорій Иванов. ***Мирошниковъ***.

Кавказское отдѣленіе Крестьянскаго Поземельнаго Банка.

(гор. Екатеринодаръ Гимназ. ул. д. Азвестопуло, № 41).

Управляющій стат. сов. Сергѣй Михайлов. ***Протопоповъ***. Непремѣнные члены: стат. сов. Владимиръ Платонов. ***Ямпольскій***, кол. ассес. Борисъ Митрофан ***Городецкій***, тит. оов. Павелъ Иванов. ***Виноградовъ***, кол. ассес. Василій Михаил. ***Долгополовъ***. Чиновникъ особыхъ порученій переселенческаго управленія стат. сов. Иванъ Васильев. ***Нестеренко***. Старш. контр. банка, кол. секр. Николай Михайлов. ***Тимофеевъ***. Старшій бухгалт. банка кол. секр. Ричардъ Гансовичъ ***Трассъ***. Члены отъ Куб. обл., отставн. войск. старш. Александръ Никифор. ***Камянскій***, стат. сов. Антонъ Данил. ***Юдинъ***. Дѣлопроизвод. кол. секр. Козьма Гаврилов. ***Бѣлецкій***, надв. сов. Григорій Гурьев. ***Охотниковъ***, губ. секр. Викторъ Андреев. ***Валукъ***, кол. секр. Иванъ Васильев. ***Непокупной***. Помощ. дѣлопроизвод. 1-го разр.: кол. секр. Степанъ Степановичъ ***Герасименко***, неим. чина Борисъ Степанов. ***Коробкинъ***, Василій Петров. ***Колесниковъ***, кол. рег. Степанъ Павлов. ***Федоровъ***. Бухгалт.: губ. секр. Алексѣй Никит. ***Сьдовъ***, Петръ Александров. ***Мац-***

Управляющій Екатеринодарской Казенной Палатой,

Дѣйствительный Статскій Совѣтникъ

Александръ Алексѣевичъ

Михайловъ.

кевичъ, пом. бухгалт. 1 раз. губ. секр. Борисъ Павловичъ *Александровъ*, кол. рег. Леонидъ Яковлевичъ *Гумеля*, неим. чина Михаилъ Федоровичъ *Гавриловъ*, Василій Ив. *Папа-Михайловъ* и Тимофэй Климентьевичъ *Борискинъ*, 2-го разр. кол. рег. Константинъ Андреевичъ *Петровъ*.

Екатеринодарскій городской общественный банкъ.

Директ банка. Яковъ Лаврентьев. *Щуплякъ*, товар. директ. Вавила Степанов, *Лабузинъ*, бухг. Николай Романов. *Кравцовъ*, старш. помощ. бухгалт. Петръ Федоров. *Потапенко*, младш. пом. бухгал. Назарій Саввичъ *Слиденко*, (письм.), Гавріилъ Яковлевичъ *Кухаренко*, кассиры: Павелъ Иванов. *Терешинъ* и Петръ Николаев. *Парфенниковъ*.

Екатеринодарское отдѣленіе Русскаго для внѣшней торговли банка.

(Николаевскій просп. домъ н-ковъ Коваленко).

Управляющій, Казимиръ Іеронимов. *Піотровскій*. Довѣренные: Иванъ Феофиловичъ. *Братковскій*, Иванъ Николаев *Даллассъ*, Германъ Герман. *Морицъ*. Члены учетнаго комитета: Д. М. *Донъ-Дудинъ*, Е. Н. *Ходжабароновъ*, Г. Н. *Шаповаловъ*, П. П. *Тимофеевъ*, И. М. *Хейфицъ*.

Ейское отдѣленіе Азовско-Донского Коммерческаго банка.

Управляющій отд. Сем. Никол. *Голлендеръ*, и. об. бухгал. довѣр. Ив. Исид. *Люблинскій*, дов. Сав. Ив. *Краснобрыжій*, пом.-ки бухг. Мих. Нат. *Гольбергъ*, Ник. Алек. *Евстафьевъ*, Ак. Влад. *Стукаловъ*, кас.-арт. Ал. Ал. *Савельевъ* и арт. Мих. Ил. *Кондратьевъ*.

Екатерин. отд. Азовско-Донского Коммерческаго банка.

Управляющій Алексан. Абрам. *Компанейцъ*, товар. управ. Ник. Ив. *Комаровъ*, бухгал Гр. Наум. *Кнабенгофъ*, довѣренные: Анат. Кир. *Рѣзниченко*, Николай Данилов. *Смирновъ*, Акимъ Мирон. *Рогальскій*. Помощники бухгал.: Даніилъ Устинов. *Андреевъ*, Михаилъ Дав. *Магнеръ*, Мефодій Никол. *Красненко*, Иванъ Никол. *Федоровъ*, Карлъ Иван. *Мазикъ*, Степанъ Тимофеев. *Костарныхъ*, Иванъ Алек. *Смыковъ*, Артемій Ив. *Малышко*, Николай Андр. *Дроздовъ*, Самсонъ Иван. *Богдановъ*, Матвѣй Филип *Гриндюкъ*, Гавріилъ Данил. *Анацкій*, Семенъ Иван. *Цыбанъ*, Борисъ Никол. *Михельсъ*, Федоръ Моисеев. *Шапшалъ*, Александръ Абрам. *Израилевъ* Федоръ Дмитр. *Макарцевъ*, Абрамъ Тимоф. *Гительсонъ*, старш. кас. Макарій Евменьев. *Ермиловъ*. Млад. кассиры: Александръ Александров. *Курочкинъ*, Василій Васильев. *Лебедевъ*, Василій Иван. *Хохловъ*.

Екатеринодарское отдѣленіе Русскаго Торгово-Промышленнаго банка.

Управляющій (вакансія), бухгалтеръ Іосифъ Аветовичъ ***Ярвелянъ,*** довѣренные: Петръ Михайлов. ***Виксне*** и Казимиръ Антоновичъ ***Мицкевичъ,*** счетоводы: Георгій Ивановичъ ***Зерзелиди,*** Павелъ Ивановичъ ***Болдыревъ*** Николай Ивановичъ ***Чистяковъ,*** Павелъ Сергѣевичъ ***Аметистовъ,*** Александръ Григорьевичъ ***Веприцкій,*** Иванъ Тарасовичъ ***Семенихинъ,*** Козьма Михайловичъ ***Шевцовъ,*** Иванъ Сигизмундовичъ ***Шель,*** Жанета Петровна ***Сагиміанъ,*** кассиръ Михаилъ Семеновичъ ***Семеновъ*** и пом. кассира Андрей Петровичъ ***Барановъ.***

Екатеринодарское отдѣленіе Русско-Азіатскаго банка.

Директоръ ***Яновскій*** Василій Ильичъ, вице-директоръ ***Гусевъ*** Василій Степановичъ, довѣренные: ***Мельниковъ*** Петръ Максимовичъ, ***Богдановъ*** Александръ Андреевичъ, служащіе: ***Антоконенко*** Ант. Фед., ***Бабкинъ*** Мих. Ник., ***Бондаренко*** Пав. Еф., ***Грамматикопуло*** Дм. Онис., ***Квасницкій*** Еф. Ал., ***Козмиди*** Өем. Өем., ***Колесниковъ*** Ив. Гер., ***Кравченко*** Мих. Ар., ***Кривченко*** Ол. Ал., ***Кузнецовъ*** Тим. Ст., ***Лебедевъ*** Геор. Зах., ***Литвинскій*** Ал. Ал., ***Мокровичъ*** Лаз. Евс., ***Сондакъ*** Ал. Гр., ***Степановъ*** Фед. Сем., ***Тлавадзе*** Ис. Ис., ***Терещенко*** Мих. Сав., ***Щекотко*** Ел. Анд., артельщики: ***Григорьевъ*** Вас. Гавр., ***Каминскій*** Ал. Гр., ***Чувашевъ*** Пав. Сер., ***Щербань*** Гр. Г.

Екатеринодарское отдѣленіе Волжско-Камскаго Коммерческаго банка.

Управляющій Александръ Александровичъ ***Бартъ,*** бухгалт. Яковъ Аристарховичъ ***Завадовскій,*** довѣренный Викентій Викентьев. ***Буковскій,*** кассиръ-довѣренный Александръ Семеновичъ ***Погожевъ.***

Екатеринодарское Общество Взаимнаго Кредита.

Предсѣдатель совѣта М. Д. ***Скворцовъ,*** члены совѣта: Н. А. ***Налобинъ,*** Н. Ф. ***Сатунянъ,*** Я. М. ***Буровскій,*** Х. П. ***Богарсуковъ,*** И. Н. ***Дицманъ,*** А. А. ***Коваленко,*** М. П. ***Маликовъ,*** И. В. ***Горчаковъ,*** Н. Н. ***Николаевъ,*** Н. С. ***Рябоволъ,*** правленіе: предсѣдатель Правленія А. И. ***Литовкинъ,*** директоры: Д. И. ***Гаврильцевъ*** и В. М. ***Малиновскій,*** бухгалтеръ В. І. ***Радченко,*** контролеръ Г. Я. ***Кукъ,*** служащіе по бухгалтеріи: И. Е. ***Ивановъ,*** Н. Г. ***Трепитаки,*** Е. Ф. ***Петшауеръ,*** А. Г. ***Пускаръ,*** П. В. ***Кондратьевъ,*** И. Е. ***Архиповъ,*** А. В. ***Фаттъ,*** М. Д. ***Серебрянскій,*** И. И. ***Краузе,*** В. Н. ***Аглицкій,*** С. П. ***Демченко,*** А. И. ***Ивченко,*** К. М. ***Деоктистовъ,*** И. В. ***Чеснюкъ,*** В. С. ***Журавлевъ,*** С. Н. ***Щербакъ,*** О. Г. ***Коссовичъ,*** И. В. ***Эксакустосъ,*** В. С. ***Готскій-Даниловичъ,*** И. К ***Далдабановъ,*** А. П. ***Бѣлоусовъ,*** А. А. ***Харасановъ,*** Л. Е. ***Соломка,*** В. И. ***Савельевъ,*** А. С. ***Воронинъ,*** С. М. ***Савельевъ,*** В. Д. ***Чмовжъ,*** Э. А. ***Ириносовъ,*** И. С. ***Алидзаевъ,*** Ф. И. ***Высочина,*** Е. М. ***Селина,*** Е. П. ***Медвѣдева,*** Г. Г. ***Теръ-Оганянцъ,*** Я. М. ***Арсланъ,*** И. О. ***Теръ-Степановъ,*** артельщики-кассиры: Т. И. ***Жуковскій,*** Н. А. ***Тошинъ,*** Н. И. ***Вороновъ,*** Е. С. ***Шевченко,*** П. М. ***Локтіоновъ,*** А. А. ***Манойловъ.***

Второе Екатеринодарское Общество Взаимнаго Кредита.

Совѣтъ: предсѣдатель совѣта: ***Лазко*** И. В., депутаты: ***Полумордвиновъ*** Г. Т., ***Бѣжановъ*** Н. Г., ***Мироновъ*** П. В., ***Донченко*** А. И., ***Меликъ-Давидянцъ*** К. Б., ***Воликъ*** В. Г., ***Лозинскій*** Н. П., ***Раковичъ*** С. К. ***Рындинъ*** Н. М., ***Сербинъ*** В. В., ***Брицовъ*** А. С. (кандидатъ). Правленіе: предсѣдатель ***Фадѣевъ*** Н. П., члены правленія: ***Кроонъ*** В. А., ***Лиханосъ*** В. А. (онъ-же бухгалтеръ), помощники бухгалтера: старшій ***Ваганенко*** Н. К., младшіе: ***Скобелкинъ*** Н. П. ***Щербининъ*** И. В., ***Даценко*** П. Б., ***Томазовъ*** В. Г., ***Цырковъ*** М. И., пріемный комитетъ: ***Кунле*** І. Г., ***Синалицынъ*** Ф. Ф., ***Андріенко*** Д. И., ***Игнатовъ*** М. М., ***Басанъ*** И. М., ***Кокушкинъ*** Э. А., ***Поляковъ*** И. С., ***Брицовъ*** А. С., юрисконсульты: прис. пов. ***Климовъ*** В. В., пом. прис. пов. ***Хейфецъ*** М. М.

Екатеринодарское Общество Взаимнаго Кредита Приказчиковъ.

Предсѣдатель правленія Павелъ Тарасовичъ ***Кара-Мурза,*** члены правленія: Александръ Семеновичъ ***Степановъ*** и Иванъ Александровичъ ***Курносовъ,*** бухгалтеръ Сергѣй Михайловичъ ***Федоровъ,*** пом. бухгалтера Александръ Михайловичъ ***Криворучевскій,*** конторщики: Илья Петровичъ ***Триль,*** Павелъ Митрофановичъ ***Замула,*** Александръ Григорьевичъ ***Деркачевъ.***

Кубанское Общество Взаимнаго Кредита Табаководовъ и Сельскихъ Хозяевъ.

Совѣтъ: Г. Х. ***Азвестопуло,*** И. Ф. ***Балабановъ*** Ф. Д. ***Георгіади,*** А. Л. ***Ждань-Пушкинъ,*** Х. ***Нехай,*** С. Б. ***Пандулъ,*** Д. Е. ***Шишмановъ,*** правленіе: предсѣдат.—Н. Н. ***Попандопуло,*** членъ правленія—бухгалтеръ Г. Ф. ***Пихлеръ,*** членъ правленія—Г. И. ***Томаидисъ,*** бухгалтерія: помощники бухгалтера: С. С. ***Мироненко*** и А. М. ***Загайный,*** конторщики: К. М. ***Поповъ,*** М. И. ***Игнатенко,*** А. Ф. ***Пихлеръ,*** М. А. ***Антоніади.***

Общество взаимнаго Кредита Кубанскихъ Казаковъ.

Предсѣдатель совѣта Иванъ Андреевичъ ***Нечипаевскій,*** члены совѣта: ст. сов. Степанъ Ивановичъ ***Калайтанъ,*** войск. старш. Николай Григорьевичъ ***Сотниковъ,*** есаулъ Дмитрій Константиновичъ ***Михайлопуло,*** надв. сов. Евдокимъ Дмитріев. ***Сотниченко,*** Александръ Ильичъ ***Кудрявцевъ,*** Иванъ Михайловичъ ***Деревлевъ,*** Ефимъ Саввичъ ***Гудзикъ*** и Алексѣй Николаевичъ ***Гавриленко,*** правленіе: предсѣдатель отставн. генералъ-маіоръ Василій Федоровичъ ***Пацапай*** и членъ правленія отставн. полковникъ Леонтій Павловичъ ***Пѣвневъ,*** бухгалтеръ Моисей Петровичъ ***Ефимовъ.***

Кубанскій Центральный Союзъ учрежденій мелкаго Кредита.

Предсѣдатель правленія Иванъ Васильевичъ ***Ивасюкъ,*** члены правленія: Гавріилъ Дмитріевичъ ***Чернышевъ,*** Кириллъ Евдокимовичъ ***Гридасовъ*** и Михаилъ Георгіевичъ ***Людковскій,*** секретарь Сергѣй Павловичъ ***Балабуха,*** кассиръ Никаноръ Андреевичъ ***Прокопенко,*** бухгалтеръ

(онъ-же и кандидатъ въ члены правленія) Тимофей Тимофеевичъ ***Болотинъ***, помощникъ бухгалтера Павелъ Федоровичъ ***Фрейдрикъ***, зав. тов. отдѣл. Аркадій Юрьевичъ ***Кучеряненко***, юрисконсультъ союза Тихонъ Орестовичъ ***Левитскій***, ревизоры: Андрей Андреев. ***Геращенко***, Александръ Петровичъ ***Ночвинъ***, Николай Павловичъ ***Скрынниковъ***, Петръ Порфирьевичъ ***Вьдибьда***, агрономъ союза Степанъ Федоровичъ ***Манжула***, участковые агрономы: Чеславъ Каэтановичъ ***Домировскій*** (въ ст. Усть- Лабинской), Даніилъ Захарьеичъ ***Лях***ъ (въ ст. Дондуковской), Даніилъ Прокофьевичъ ***Пилюкъ*** (въ ст. Упорной), Борисъ Назарьевичъ ***Ермиловъ*** (въ ст. Кореновской) и Митрофанъ Ивановичъ ***Крикунъ***.

Правленіе Екатеринодарскаго Городского Общества Взаимнаго отъ огня страхованія.

Предсѣдатель ***Погуляевъ*** Александръ Александровичъ, члены правленія: ***Долининъ*** Константинъ Константиновичъ, ***Канаевъ*** Даніилъ Нестеровичъ.

Ссудо-сберегательное товарищество ремесленниковъ.

Г. Екатеринодаръ, уголъ Кирпичной и Бурсаковской.

Предсѣдатель правленія ***Мокровъ*** Андрей Андреевичъ, члены правленія: ***Капитановъ*** Иванъ Степановичъ, ***Коблучко*** Василій Ивановичъ и ***Гетманцевъ*** Тимофей Никифоровъ, счетоводъ ***Кульчицкій*** Петръ Матвѣевичъ.

Ейская таможня.

[Воронцовскій просп. домъ Чернышева].

Управляющій таможней надв. с. Мих-лъ Ходжиспиров. ***Чочуа***, контрол. надв. с. Зосима Петров. ***Суворовъ***, кораб. смотр. кол. ассес. Евг. Орестов. ***Крестьяновъ*** канц. чинов. губ секр. Алек-ръ Карлов. ***Ричъ***, канцел. чинов. кол. секр- Евдок. Ив. ***Рубановскій***.

Темрюкскаа таможенная застава.

Управляющій тит, сов. Петръ-Павелъ Никол. ***Вестенрикъ***, помощ. управл. кол. ас. Антонъ Васильев. ***Щербина***.

Анапская таможенная застава.

(Приморская набережная, д. № 12).

Управляющій надв. сов. Левъ Альбертов. ***Брженчковскій***, должн. переводч. упразднена. Должность члена упразднена.

Таманскій таможенный постъ.

(Въ ст. Таманской).

Завѣдывающій Таманскимъ таможеннымъ постомъ дворянинъ Николай Антоніевичъ ***Липскій***.

Ахтарская таможенная застава.

(Въ ст. Приморско-Ахтарской).

Управляющій, неимѣющій чина, Ромуальдъ Осиповичъ ***Рачковскій***.

Кубанское областное по дѣламъ объ обществахъ и союзахъ Присутствіе.

Предсѣдатель Начальникъ Кубанской области и Наказный Атаманъ Кубанскаго казачьяго войска, Генералъ-отъ-Инфантеріи Михаилъ Павловичъ ***Бабычъ***. Члены: Младшій помощникъ Начальника Кубанской области и Наказнаго Атамана Кубанскаго казачьяго войска, Генералъ-Маіоръ Иванъ Григорьевичъ ***Лебедевъ***, управляющій Екатеринодарской казенной палатой дѣйс. ст сов. Александръ Алексѣевичъ ***Михайловъ***, прокуроръ Екатеринодарскаго окружнаго суда ст. сов. Петръ Федоровичъ ***Смирновъ***, Екатеринодарскій городской голова Михаилъ Даніиловичъ ***Скворикова***, непремѣнный членъ по городскимъ дѣламъ присутствія кандидатъ правъ Андріанъ Прокофьев. ***Подушка***, старшій фабричный инспекторъ Кубанской обл кол сов. Константинъ Васильев. ***Великосельскій***, завѣдывающій дѣлопроизводствомъ губ. секр. Констант. Дмитріев. ***Пановъ***.

Общество любителей изученія Кубанской области.

(Адресъ предсѣдателя В. В. Скидана: Екатеринодаръ, Кубанское Александровское реальное училище. Адресъ секретаря Б. М. Городецкаго: Екатеринодаръ, Гимназическая 25—33. Библіотека общества помѣщается въ зданіи первой мужской гимназіи).

Общество имѣетъ цѣлью: изученіе, изслѣдованіе и описаніе Кубанской области во всѣхъ научныхъ отношеніяхъ. Для достиженія этой цѣли Общество устраиваетъ засѣданія, открытыя и закрытыя; снаряжаетъ экспедиціи, командируетъ членовъ; входитъ въ сношеніе какъ внутри Имперіи, такъ и заграницею съ учрежденіями, обществами и лицами, отъ которыхъ можетъ ожидать содѣйствія; назначаетъ вознагражденія за особенно выдающіеся труды и за разрѣшеніе научныхъ задачъ, соотвѣтствующихъ цѣлямъ Общества; періодически печатаетъ свои «Извѣстія» и «Бюллетени». Общество имѣетъ библіотеку по Кубановѣдѣнію. Съ 1913 г. Общество является представителемъ Главнаго Комитета поощренія туризма на Кавказѣ (въ Тифлисѣ), и въ качествѣ такового имѣетъ задачею изысканія средствъ для облегченія условій жизни и передвиженія туристовъ въ Кубанской области, а также распространенія свѣдѣній о путешествіяхъ по Кавказу вообще. При Обществѣ состоитъ секція: любителей природы (предсѣд. Готфр. Александровичъ ***Рукгешель***). Составъ Общества: Почетный президентъ Общества Генералъ-отъ-Инфантеріи Михаилъ Павловичъ ***Бабычъ***, Предсѣдатель Правленія Общества Владимиръ Васильевичъ ***Скиданъ*** товарищъ предсѣдателя Григорій Яковлевичъ ***Крыжановскій***, секретарь (онъ же редакторъ „Извѣстій“ и „Бюллетеней“) Борисъ Митрофановичъ ***Городецкій***, товарищъ секретаря Николай Евгеньевичъ ***Талицкій***, казначей Борисъ Николаевичъ ***Бибиковъ***, библіотекарь Евгеній Васильевичъ ***Брокъ***. Почетные члены: Профессоръ Николай Ивановичъ ***Веселовскій***, Федоръ Андресвичъ ***Щербина***, Петръ Федоровичъ ***Чеботаревъ***. Представители въ сѣверо-Кавказскомъ ме-

ліорационномъ комитетѣ С. І. *Багенскій* и Б. М. *Городецкій*. Дѣйствительныхъ членовъ свыше 100 человѣкъ. Уставъ Общества утвержденъ 16 октября 1897 года.

Частныя общества образованія въ Кубанской области.

1) Кущевское общество образованія, Ейскаго отдѣла. 2) Общество женскаго образованія въ хут. Романовскомъ, Кавказскаго отдѣла. 3) Вознесенское общество образованія, Лабинскаго отдѣла. 4) Общество открытія и содержанія средне учебныхъ заведеній въ ст. Славянской, Таманскаго отдѣла. 5) Общество народныхъ университетовъ въ гор. Майкопѣ. 6) Кубанское общество народныхъ университетовъ въ гор. Екатеринодарѣ. 7) Общество открытія и содержанія въ ст. Крымской средне-учебныхъ заведеній. 8) Баталпашинское общество образованія, Баталпашинскаго отдѣла. 9) Кореновское общество образованія, Кавказокаго отдѣла. 10) Зеленчукское общество образованія иногородныхъ дѣтей, Баталпашинскаго отдѣла. 11) Анапское общество образованія, въ городѣ Анапѣ. 12) Отрадненское общество образованія, Баталпашинскаго отдѣла. 13) Полтавское общество образованія, Таманскаго отдѣла. 14) Армавирское общество народныхъ университетовъ. 15) Брюховецкое общество образованія, Кавказскаго отдѣла. 16) Приморско-Ахтарское общество образованія, Таманскаго отдѣла. 17) Урупское общество образованія, Лабинскаго отдѣла.

Кубанскій областной комитетъ попечительства о народной трезвости.

Предсѣдатель Начальникъ Кубанской области и Наказный Атаманъ Кубанскаго казачьяго войска Генералъ-отъ-Инфантеріи *М. П. Бабычъ*, Замѣститель Предсѣдателя, Старшій Помощникъ Начальника области Генералъ-Маіоръ *П. И. Косякинъ*. Члены: Младшій Помощникъ Начальника области Генералъ-Маіоръ *И. Г. Лебедевъ* и. д. Начальника Войскового Штаба Войсковой Старшина *К. П. Гаденко* Предсѣдатель Екатеринодарскаго окружнаго суда *В. Я. Ганнотъ*, Директоръ народныхъ училищъ Куб. обл. дѣйст. ст. сов. *М І. Поночовный*, Управляющ. Екатеринодарскою казен. палатою дѣйст. ст. сов *А А. Михайловъ*, Управляющій Государств. имущест. Куб. обл. и Черномор. губер. кол. сов. *Н. Н. Данилевскій*, Директоръ Кубанск. Александровск. реальн училища *В, В. Скиданъ*, Прокуроръ Екатеринодарск. окружн. суда дѣйст. ст. сов. *Ф. П. Смирновъ*, областной врачъ ст. сов. *Н Л. Михайловъ*, начальникъ Куб. обл. жандармскаго управл. Полков. *Е. Г. Бѣлинскій*, управляющ. Екатеринодар. отдѣл. Государст. банка ст. сов. *Н. Т. Никитинъ*, управляющ. Кавказск. отдѣленіемъ крестьянск. поз. банка ст. сов *С. М. Протопоповъ*, начальникъ хозяйств. отдѣленія Куб. областн. правл. *Г. В. Ляхъ*, Екатеринодарск. город. голова *М. Д. Скворикова*, депутатъ отъ духовн. вѣдомства протоіерей *М. П. Воскресенскій*, Атаманъ Екатеринод. отдѣла Полков. *И. Н. Камянскій*, Непремѣнный членъ Кавказскаго отдѣленія крестьянск. поземельн. банка кол. сов. *В. П. Ямпольскій*, Непремѣнный членъ Куб. обл. комитета кол. сов. *Д. Д. Платковскій*.

Правленіе Екатеринодарскаго женскаго благотворительнаго общества.

Предсѣдательница супруга Наказнаго Атамана Кубанскаго казачьяго войска Софія Іосифовна *Бабычъ*. Вице-предсѣдатель. Елизавета Афанасьевна *Калери*. Завѣд. дѣлами общества дѣйств. стат. сов. Григорій Владимир. *Ляхъ*, казначей есаулъ Владимиръ Петров. *Бѣлчій*, секр. надв. сов. Константинъ Евтих. *Нестеренко* Дамы-члены правленія: супруга генералъ-маіора Вѣра Ив. *Лебедева*, вдова генералъ-маіора Марія Николаевна *Корсунъ*, вдова генералъ-лейтенанта Олимпіада Ив. *Гетманова*, супруга полковника Анна Иван. *Камянская*, начальн. 1-й женской гимназіи Клеопатра Николаевна *Понофидина*, супруга члена Екатеринодарск. окружнаго суда Зинаида Ивач. *Терещенко*, вдова генералъ-маіора Екатерина Ивановна *Протасова*.

Екатеринодарское благотворительное общество.

Предсѣдатель правл. Александръ Иван. *Литовкинъ*.—его товарищъ Василій Семен. *Сазоновъ*; секрет. Михаилъ Ѳомичъ *Притула*, казначей Михаилъ Васил. *Бѣляковъ*, члены правленія: И. Н. *Дицманъ*, М. А. *Малама*, Е. Н. *Малама*-С. П. *Скворикова*, А. А. *Городецкая*, —Г. Я. Мордмилловичъ,—С. И, *Хлѣбниковъ*, Р. Г. *Хлѣбникова*, Е. А. *Франгопуло*, Я. Д *Николаевъ* З. Н. *Вербичева*, В. В. *Шаховъ*.

Правленіе общества вспомоществованія нуждающимся ученикамъ Екатеринодарской мужской гимназіи.

Предсѣдатель правленія директоръ гимназіи Александръ Александровичъ *Топорковъ*.

Члены: И. Е. *Михалевъ*, купецъ Исаакъ Исидор. *Зальцманъ*, С. П. *Скворикова*, присяжный повѣренный Матвѣй Галустов. *Теръ-Оганянцъ*, Павелъ Степанов. *Оссовскій*.

Кубанское общество вспомоществованія учащимся.

Предсѣдательница комитета, супруга начальн. Кубанской обл. и Наказнаго Атамана Кубанскаго казачьяго войска, Софія Іосифовна *Бабычъ*. Члены комитета: З. М. *Донъ-Дудина*, Е. Д. *Жданъ-Пушкина*, А. П. *Майгуръ*. А. И. *Садило*, К. Н. *Понофидина*, К. Н. *Яловая*, Е. И. *Михалева*, М. К. *Лозинская*, Е. А. *Франгопуло*, Н. Ф. *Дунка*, Е. Г. *Ашрапова*, К. В. *Родіонова*. Казначей Г. В. *Ляхъ*. Ревизіонная комиссія: А. В. *Захаровъ*, И. З. *Садило*, К. Е. *Нестеренко*.

Правленіе о-ва взаим. вспомоществованія учащимъ и учившимъ въ Куб. обл. и Черноморской губерніи.

Предсѣдатель правлен. Гавріилъ Дмитр. *Чернышевъ*, товар. предсѣд. Игнатъ Архип. *Бѣлый*, казначей о-ва Сергѣй Семен. *Лизаревъ*, секр Филиппъ Капитон. *Воронинов*' члены: Варвара Никол. *Шелестъ*,

Марія Лаврент. *Козюпа*, Ольга Парменовна *Рождественская*, Леонтій Кирил. *Гальченко*, Федотъ Кузьм. *Щегловскій*, Яковъ Васильев. *Полуянъ*, Григорій Леонт. *Хилько*.

Члены ревизіон. комиссіи: Петръ Абрам. *Зажаевъ*, Петръ Тимофеев. *Чернявскій*, Андрей Иван. *Семеновъ*, Захаръ Фирс. *Тыщенко*, Евгеній Степанов. *Тихоновъ*, Моисей Петров. *Ефимовъ*.

Правленіе Императорскаго Россійскаго общества спасенія на водахъ.

Предсѣдатель правленія, Генералъ-отъ-Инфантеріи *Бабычъ*, товарищъ предсѣдателя, Екатеринодарскій купецъ Н. Г. *Кононенко*. Члены правленія: дѣйствительный стат. сов. И. С. *Келебердинскій*, стат. сов. К. Е. *Волошинъ*, надв. сов. И. З. *Садило*, войской старшина А. С. *Приходько*. Казначей, дѣйствительный стат. сов. Г. В. *Ляхъ*, члены ревизіонной комиссій: колл. сов. Н. К. *Пужай* и Иванъ Влад. *Горчаковъ*, секретарь, надв. сов. *Голубинскій*.

Правленіе Екатеринодарскаго скакового общества.

(Свѣдѣнія не доставлены).

Александро-Невское религіозно-проевѣтительное Общество.

(Свѣдѣнія не доставлены).

Кубанское мѣстное управленіе Общества Краснаго Креста.

Предсѣдательница—супруга Начальника области Софія Іосифовна *Бабычъ*, товарищъ ея—генералъ-маіоръ Иванъ Григорьев. *Лебедевъ*. казначей—полковникъ Аркадій Константин. *Шапаревъ*, дѣлопроизводитель кол. секр. Михаилъ Евтих. *Парневъ*.

Кубанская община сестеръ милосердія.

(Противъ Городского сада, около главной гауптвахты).

Попечительница—супруга Генералъ-отъ Инфантеріи Софія Іосиф. *Бабычъ*, товарищъ попечительницы—супруга генералъ-маіора Вѣра Ив. *Лебедева*, главный врачъ общины, вакансія, завѣдывающій хозяйствомъ дѣйств. стат. сов. Григорій Владим. *Ляхъ*; сестра—настоятельница общины Дарія Владим. *Денишева-Долгова*; дѣлопроизвод. кол. секр. Михаилъ Евтихіев. *Парневъ*.

Кубанское общество братской помощи увѣчнымъ воинамъ.

(Адресъ правленія: Войсковой Штабъ гор. Екатеринодаръ).

Предсѣдательница Правленія супруга Наказнаго Атамана Софія Іосифовна *Бабычъ*, Вице-предсѣдательница Елизавета Афанасьевна *Калери*. Члены правленія: Марія Георгіевна *Пужай*, Софія Борисов. *Камянская*, Любовь Николаевна *Глинская*, Зинаида Павловна *Корсунъ*, Екатерина Ивановна *Протасова*, Анна Ивановна *Камянская*, Александра Николаевна *Шапарева*, Варвара Михайлов. *Федорова*, Людмила Созонтовна *Ягодкина*, Александра Пимонов. *Майгуръ*, Константинъ Порфир. *Гаденко* (казначей), Петръ Дмитріевичъ *Проскурнинъ*, (секретарь), Владиміръ Петровичъ *Бѣлый*.

Кубанскій Отдѣлъ Императорскаго Россійскаго Общества Сельско-хозяйственнаго Птицеводства.

Длинная, № 11.

Предсѣдатель отдѣла Александръ Іосифовичъ *Дрбоглавъ*, секретарь и казначей Корнилій Авраамовичъ *Еременко*, товарищъ предсѣдателя Вѣра Михайловна *Давыдова*, члены совѣта: Александръ Африкановичъ *Червонецкій*, Пантелеймонъ Степановичъ *Чернега*, Александръ Парфентьевичъ *Базаровъ*, Варвара Иларіоновна *Щербинина*, Эдуардъ Антоновичъ *Каминскій* и Дмитрій Владимировичъ *Лавровскій*.

Общество Взаимнаго Вспоможенія Приказчиковъ и Служащихъ въ частныхъ коммерческихъ учрежденіяхъ г. Екатеринодара.

(Борзиковская, 126, собственный домъ. Телеф. 423.

Предсѣдатель правленія Гавріилъ Іосифовичъ *Степановъ*, товарищъ предсѣдателя Павелъ Петровичъ *Бѣляевъ*, казначей Романъ Давидовичъ *Меганаджіевъ*, секретарь Григорій Семеновичъ *Быковниковъ*, члены правленія: Иванъ Григорьевичъ *Авраменко*, Александръ Парфентьевичъ *Базаровъ*, Станиславъ Игнатьевичъ *Бялковскій*, Августъ Павловичъ *Барановъ*, Анатолій Николаевичъ *Крыловъ*, Степанъ Никифоров. *Кабаненко*, Иванъ Ивановичъ *Лубянскій*, Исаакъ Павловичъ *Малбіевъ*, Василій Аверкіевичъ *Поповъ*, Петръ Павловичъ *Покровскій*, Сергѣй Нерсесовичъ *Улубековъ*, Іосифъ Тарасовичъ *Семенихинъ*, Николай Онуфріевичъ *Свѣтличный*, Михаилъ Петровичъ *Сагимьяницъ*, Иванъ Панфиловичъ *Тавризовъ*, Клеопатра Ивановна *Трунинъ*, бухгалтеръ-письмоводитель Григорій Павловичъ *Трофимченко*, предсѣдатель комитета Андрей Авксентьевичъ *Бирдусъ*, члены комитета: Александръ Парфентьевичъ *Базаровъ*, Иванъ Михайловичъ *Деревлевъ*, Никифоръ Ефимовичъ *Соловьевъ* и Матвѣй Ивановичъ *Хиршенбергъ*.

Правленіе Кубанскаго отдѣла Рос. Общ. Покр. животнымъ.

(Крѣпостная, № 20).

Предсѣдательница отдѣла жена ст. сов. Марія Георгіевна *Пужай*, вице-предсѣдатель отдѣла областной ветеринар. инспекторъ Исаакій Ивановичъ *Ивановъ Юдинъ*, члены правленія: директоръ Екатеринод. отд. Государ. банка Николай Григорьевичъ *Никитинъ*, Екатеринод. полицейм. Дмитрій Константиновичъ *Михайлопуло*, присяжн. повѣр. Вячеславъ Васильевичъ *Сербинъ*, присяжн. пов. Николай Федоровичъ *Сатунянъ*, учитель Ашотъ Никитьевичъ *Вартанетовъ* (казначей) и Николай Ивановичъ *Витковскій* (секретарь).

Общество вспомоществованія учащимся Екатеринодарскаго Коммерческаго училища.

(Адресъ Правленія: Екатеринодаръ, Коммерческое училище, уголъ Новой и Котляревской улицъ).

Уставъ Общества внесенъ въ реестръ общества и союзовъ по Кубанской области, 19-го февраля 1914 г., подъ № 1, стр: № 94. Главною своею цѣлью Общество имѣетъ попеченіе о недостаточныхъ ученикахъ Екатеринодарскаго Коммерческаго училища, а равно содѣйствіе эстетическому, умственному и нравственному развитію всѣхъ вообще учениковъ училища. Членскій взносъ не менѣе 3 рублей.

Составъ правленія: предсѣдатель Борисъ Митрофановичъ ***Городецкій,*** товарищъ его Екатерина Хрисанфовна ***Ес улова,*** казначей священникъ Александръ ***Ивановъ***; члены правленія: Александръ Іосифовичъ ***Дрбоглавъ,*** Лукьянъ Григорьев. ***Арзумановъ,*** Макаръ Васильевичъ ***Пузинъ,*** Александръ Семеновичъ ***Бойченко,*** Марія Михайловна ***Дрбоглавъ,*** Анна Моисеевна ***Беймъ,*** Таиса Александровна ***Курбатова*** и секретарь правленія Андрей Авксентьевичъ ***Бирдусъ.***

Личный составъ агентовъ Управленія Владикавказской жел. дороги.

(Г. Ростовъ на Дону).

Управляющій дорогою д. стат. сов., инженеръ путей сообщенія инженеръ-технологъ Эдуардъ Брониславовичъ ***Войновскій-Кригеръ*** (г. Нахичевань на Д.). 1-й помощникъ управляющаго дорогою инж. пут. сообщ. кол. сов. Эдуардъ Александровичъ ***Окербломъ.*** 2-й помощникъ управляющаго дорогою, г. Нахичевань на Д., кол. секр. инженеръ путей сообщенія Петръ Федоровичъ ***Іордановъ*** (ст. Ростовъ). Правитель дѣлъ канцеляріи дороги, кол. асс. Константинъ Юльевичъ ***Андресъ.*** Помощникъ его, потомств. почетн. гражд. Николай Григорьевичъ ***Моисеенко*** (гор. Ростовъ на-Д.). Начальникъ эксплоатаціи и телеграфа, онъ-же и 4-й замѣститель управл. дор., тит. сов. инженеръ путей сообщенія Антонъ Игнатьевичъ ***Дунинъ-Сльпецъ*** (Нахичевань). Помощникъ начальника службы эксплоатаціи и телеграфа, кол. секр. Александръ Алексѣевичъ ***Савлучинскій*** (ст. Ростовъ). Помощникъ начальника службы эксплоатаціи кол. асс. инж.-технологъ Василій Ивановичъ ***Обуховъ*** (г. Нахичевань на-Д.). Помощникъ начальника службы эксплоатаціи инж. пут. сообщ. Сергѣй Петровичъ ***Германъ*** (ст. Ростовъ). Начальникъ службы ремонта пути и зданій—вакансія (Нахичевань) Пом. начальн. сл. ремонта пути и зданій кол. секр. инж.пут. сообщен. Сергѣй Васильевичъ ***Штенге*** (г. Ростовъ). Помощн. нальн. службы ремонта пути и зданій инж. пут. сообщ. Августъ Августовичъ ***Риделъ*** (ст. Ростовъ). Начальникъ службы подвижного состава и тяги, онъ-же 3-й замѣстит. управл. дор. инж. пут. сообщ., инж.-технологъ Михаилъ Елеферьевичъ ***Правосудови ъ*** (г. Ростовъ на-Д.). Помощникъ начальника службы подвижного состава и тяги инж.-технологъ Павелъ Станиславовичъ ***Янушевскій*** (г. Ростовъ). Завѣдывающій частью „Нефтяное Топливо“ инж.-технологъ Мих. Серг. ***Ракитинъ.*** Начальн. техн отд., онъ-же замѣстит. начальника сл. тяги В. И. ***Лопушинскій*** (г. Ростовъ). Начальникъ вагоннаго отд., онъ-же замѣстит. начальн. службы тяги, инж.-технологъ Левъ Васильевичъ ***Донсковъ.*** Начальникъ паровознаго отд., онъ-же замѣститель начальника сл. тяги Г. П. ***Васильевъ.*** Начальникъ главнаго счетоводства и кассы кол. асс. Сергѣй Александровичъ ***Никольскій*** (ст. Ростовъ). Помощники начальника главнаго счетоводства и кассы, кандидатъ математическихъ наукъ Викентій Дмитріевичъ ***Рымашевскій*** и Вл. Фр. ***Лесгафтъ*** (г. Ростовъ). Начальникъ контроля сборовъ кандидатъ правъ, пот. двор. Владиміръ Александровичъ ***Вощининъ*** (г. Нахичевань). Помощникъ начальника контроля сборовъ личн. поч. гражд. Александръ Ивановичъ ***Токаревъ.*** Завѣдывающій пенсіонною кассою, кандидатъ математическихъ наукъ Петроградскаго университета Станиславъ Францевичъ ***Панточекъ*** (г. Нахичевань). Начальникъ главнаго магазина А. М. ***Юкинъ.*** Помощникъ начальника главнаго магазина кол секр. Иванъ Гермогеновичъ ***Вышенскій*** (г. Ростовъ). Контролеръ по пріему и отпуску матеріаловъ механикъ-строитель Василій Васильевичъ ***Петровъ*** (гор. Нахичевань). Старшій врачъ управл. дороги, запасн. чиновникъ военно-медицинск. вѣдомства лѣкарь Сергѣй Александровичъ ***Михайловъ*** (г. Ростовъ). Помощникъ старшаго врача, онъ-же врачъ при Ростовскомъ техническомъ желѣзнодорожномъ училищѣ. Викторъ Тимофеевичъ ***Калита*** (г. Ростовъ). Врачъ при Ростовскихъ главныхъ мастерскихъ Сергѣй Ивановичъ ***Пшхановъ.*** Врачъ завѣд. Ростовской желѣзнодорожной больницей Иванъ Степановичъ ***Данилевичъ.*** Ординаторъ-хирургъ Ростовской желѣзнодорожной больницы Левъ Самойловичъ ***Аствацатуровъ.*** Врачъ-окулистъ при Ростовскомъ пріемномъ покоѣ, вакансія. Женщина-врачъ при Ростовскомъ пріемномъ покоѣ Ольга Андріановна ***Соколова.*** Врачъ по зубнымъ болѣзнямъ Полина Федоровна ***Карсаева.*** Врачъ 1-го участка П. С. ***Емельяновъ*** (ст. Ростовъ). Врачъ 2-го уч. Д. Т. ***Саликовъ*** (ст. Крыловская). Врачъ 3-го уч. Андрей Августовичъ ***Белле*** (ст. Тихорѣцкая). Врачъ 4 уч. вакансія (ст. Кавказская). Врачъ 5 уч. Игнатій Михайловичъ ***Кравцовъ.*** 2-й врачъ 5-го уч. вакансія (ст. Невинномысская). Врачъ 6-го уч. вакансія (ст. Минеральныя Воды). Врачъ 7-го уч. Афако Оханукоевичъ ***Тхостовъ*** (ст. Прохладная). Врачъ 8-го уч., онъ-же врачъ ж. д. техн. уч. ст. Владикавказской Михаилъ Лаврентьевичъ ***Фишберг*** (ст. Владикавказъ). Врачъ 9-го уч. Евгеній Георгіевичъ ***Пахомовъ*** (ст. Грозный). Врачъ 10-го уч. Викторъ Семеновичъ ***Ковалевъ*** (ст. Петровскъ). Врачъ 11-го уч. Григорій Васильевичъ ***Солтынскій*** (ст. Екатеринодаръ). Врачъ 12-го уч. запасный чиновникъ Станиславъ Ивановичъ ***Дейбель*** (ст. Новороссійскъ). 1-й помощникъ врача 12-го уч. вакансія и 2-й врачъ вакансія (ст. Новороссійскъ). Врачъ 13-го уч. Василій Ивановичъ ***Соколовъ*** (ст. Ставрополь). Врачъ 14-го уч. Наркисъ Гавриловичъ ***Кобыщановъ*** (ст. Песчанокопская). Врачъ 15-го уч. Александръ Григорьевичъ ***Рождественскій*** (ст. Великокняжеская). Врачъ 16 уч. вакансія (ст. Котельниковс). Врачъ 17-го уч. Николай Васильевичъ ***Алексѣевъ*** ст. Сарепта), его помощникъ врачъ А. П. ***Левенштейнъ*** (ст. Сарепта). Врачъ 1-й 18-го уч. Николай Ивановичъ ***Новомарьевскій*** и 2-й вакансія (ст. Дербентъ). Врачъ 19-го уч. вакансія (ст. Баладжары). Врачъ 20-го уч. вакансія (ст. Кавказская). Начальникъ 1-го отдѣленія сл. эксплоатаціи, надв. сов. инженеръ путей сообщенія Леопольдъ Ивановичъ ***Звѣржанскій*** (ст. Ростовъ). Начальникъ 2-го отдѣленія сл. эксплоатаціи вакансія (ст. Минеральныя Воды). Начальникъ 3-го отдѣленія сл. эксплоатаціи инженеръ путей сообщенія Николай Павловичъ ***Архангельскій*** (ст. Петровскъ-портъ), онъ-же и исполн. должность завѣдывающаго Петровскимъ коммерческимъ агентствомъ. Начальникъ 4-го отдѣленія сл. эксплоатаціи инженеръ-строитель Василій Васильев. ***Акифьевъ*** (ст. Екатеринодаръ). Начальникъ 5-го отдѣленія сл. эксплоатаціи, онъ-же и исполн. должность завѣдывающ. Царицынскимъ агентствомъ, двор. Людвигъ Леонтьевичъ ***Винарскій*** (ст. Царицынъ). Старшій контролеръ движенія и помощникъ начальника 1-го отдѣленія вакансія. Мл. контролеръ движенія поручикъ запаса инж. войскъ баронъ А. Э. ***фонъ-Бутларъ*** (ст. Ростовъ). Мл. контролеры 1-го отдѣл. потомств. двор. Сергѣй Михайловичъ ***Макаровъ*** и С. В. ***Месоньдъ*** (ст. Тихорѣцкая). Викторъ Карл. ***Раузеръ.***

Старшій контролеръ движенія 2-го отдѣленія, дворянинъ Богданъ Вильгельмовичъ ***Богуславскій*** (ст. Минеральныя Воды). Младшіе контролеры движенія 2-го отдѣленія, мѣщ. Илья Андреевичъ ***Терещенко***, Л. С. ***Вышацкій*** и инж.-технол. М. М. ***Пензулаевъ***. Старшій контролеръ 3-го отдѣленія личн. почетн. гражданинъ Иванъ Дмитріевичъ ***Неровня*** (Петровскъ-портъ). Младш. контролеры 3-го отдѣленія, мѣщанинъ Николай Ивановичъ ***Шишкинъ*** и Александръ Александровичъ ***Эпштейнъ***. Старшій контролеръ 4-го отдѣленія, дворянинъ Николай Васильевичъ ***Филипповъ*** (ст. Екатеринодаръ). Младшій контролеръ движенія 4-го отдѣленія, двор. Николай Антоновичъ ***Эйсымонтъ***. Старшій контролеръ движенія 5-го отдѣленія инженеръ-строитель Владимиръ Николаевичъ ***Троицкій*** (ст. Царицынъ). Младшій контролеръ движенія 5-го отдѣленія, дворянинъ Василій Алексѣевичъ ***Павловъ***. Главный механикъ телеграфа, личн. поч. гражд. А. А. ***Мазарано***.

Ревизоры доходовъ. участковъ: 1-го—зап. нижн. чинъ Эваристъ Феликсов. ***Звѣржъ***, (г. Ростовъ), 3-го—почет. гражд. А. И. ***Лебедевъ***, (ст. Кавказская), 5-го крестьянинъ Станиславъ Ипполитовичъ ***Довгилло*** (г. Армавиръ), 6-го—двор. Прокофій Александровичъ ***Максимовичъ*** (ст. Пятигорскъ), 7-го—потомственный дворянинъ Сигизмундъ Генриховичъ ***Туркуллъ*** (ст. Владикавказъ), 13-го—мѣщанинъ А. Г. ***Левченко*** (Екатеринодаръ), 8-го—И. А. ***Пясецкій***. 11-го—Ф. И. ***Науменко*** (ст. Тихорѣцкая), 2-го—сынъ чиновн. Иванъ Владимировичъ ***Ивановъ*** (ст. Тихорѣцкая), 12-го—п. гражд. Иванъ Осиповичъ ***Калкисъ*** (ст. Царицынъ). 4-го—П. С. ***Арсени*** (ст. Ставрополь). 9-го—С. П. ***Розановъ*** (Петровскъ). 10-го—Михаилъ Францовичъ ***Ксенжопольскій*** (ст. Баку). 14-го—В. Г. ***Кобыщановъ*** (Новороссійскъ).

Начальники отдѣленій службы, ремонта пути и зданій: Владикавказскаго—инженеръ путей сообщен. Леонтій Александровичъ ***Водопьяновъ*** (ст. Владикавказъ). Екатеринодарскаго—инженеръ путей сообщенія Петръ Васильевичъ ***Цвѣтковъ*** (ст. Екатеринодаръ). Царицынскаго—инженеръ путей сообщенія Александръ Каэтан. ***Бялыницкій-Бируля*** (ст. Царицынъ). Петровскаго кол. секр. инженеръ путей сообщенія Викторъ Александровичъ ***Ивановъ*** (ст. Петровскъ-портъ).

Начальники дистанцій: 1-й дистанціи—кол. секр. инженеръ путей сообщенія Алексѣй Ивановичъ ***Лихачевъ*** (ст. Ростовъ). 2-й дистанціи—инженеръ путей сообщенія М. Ф. ***Крамаровъ*** (ст. Крыловская). 3-й дистанціи кол. секр. инженеръ путей сообщ. Дмитр. Дмитріев. ***фонъ-Ахтъ*** (ст. Тихорѣцкая). 4-й дистанціи—коллеж. секр. инженеръ путей сообщ. Юліанъ Юліановичъ ***Сташевскій*** (ст. Кавказская). 5-й дистанціи—прапорщикъ запаса инженеръ-технологъ Евгеній Валеріановичъ ***Бородаевскій*** (ст. Армавиръ). 6-й дистанціи инженеръ путей сообщенія Константинъ Ефимовичъ ***Газдановъ*** (ст. Невинномысская). 7-й дистанціи—инженеръ путей сообщенія В. В. ***Губкинъ*** (ст. Минеральныя Воды). 8-й дистанціи—дворян. Алексѣй Алексѣев. ***Соломко*** (ст. Прохладная). 9-й дистанціи—инженеръ путей сообщенія Викторъ Григорьевичъ ***Романовскій***, командированъ. въ распоряженіе военныхъ властей на Кавказѣ; замѣститель его инж. В. И. ***Калиновскій***. 10-й дистанціи—инженеръ путей сообщенія Николай Павлов. ***Голубинцевъ***. 11-й дистанціи—инженеръ путей сообщенія Вячеславъ Генриховичъ ***Касперовичъ*** (ст. Петровскъ). 12-й дистанціи—тит. сов. инженеръ путей сообщ. Карпъ Каспаровичъ ***Салтыковъ*** (ст. Ставрополь). 13-й дистанціи—инженеръ-технологъ Владимиръ Яковлевичъ ***Кричевскій*** онъ-же помощникъ завѣдывающаго техническими работами и элеваторами на ст. Новороссійскъ (ст. Новороссійскъ). 14-й дистанціи—К. В. ***Тавлиновъ*** въ командировкѣ, въ распоряженіи военныхъ властей на Кавказѣ; замѣститель его инжен. ***Воротынцевъ*** (ст. Крымская). 15-й дистанціи—тит. сов. инженеръ путей сообщенія Эмиль-Апполинарій Эмильев. ***Вакре*** (ст. Екатеринодаръ). 16-й дистанціи—инженеръ путей сообщенія Андрей Сергѣевичъ ***Новиковъ*** (ст. Песчанокопская). 17-й дистанціи инженеръ-строитель Михаилъ Васильевичъ ***Чиковъ*** (ст. Великокняжеская). 18-й дистанціи инженеръ путей сообщенія кол. секр. Иванъ Александровичъ ***Шестаковъ*** (ст. Котельниково). 19-й дистанціи—инженеръ путей сообщенія тит. сов. Николай Александров. ***Захваевъ*** (ст. Царицынъ). 20-й дистанціи—гражд. инженеръ Мих. А. ***Абрамовъ*** (ст. Дербертъ). 21-й дистанціи инженеръ-строитель Евк. Мих. ***Корякинъ*** (ст. Хачмазъ). 22-й дистанціи—прапорщ. запаса инженеръ путей сообщенія кол. секр. Казимиръ-Феликсъ Щенсновичъ ***Хойновскій*** (ст. Баладжары). 23-й дистанціи—кол. секр. инжен. путей сообщ. Иванъ Ивановичъ ***Зауэрбрей*** (ст. Усть-Лабинская). Начальникъ главныхъ ростовскихъ мастерскихъ, инж.-технологъ Иванъ Федор. ***Ядовъ***. помощникъ его инж.-технол. Влад. Мих. ***Гладко-Сацкій***. Начальникъ Тихорѣцкихъ мастерскихъ инженеръ-технологъ Станиславъ Петровичъ ***Войткевичъ***. Начальникъ новороссійскихъ мастерскихъ инж.-технологъ Евгеній Степанов. ***Леонтовичъ***. Начальникъ Влк. мастерскихъ А. Е. ***Андреевъ***.

Начальники участковъ тяги: Тихорѣцкаго — инжен.-технологъ Петръ Ивановичъ ***Шатировъ***. Кавказскаго—инж.-технологъ Василій Васильевичъ ***Нефедовъ***. Минераловодскаго—инж.-технол. Казимиръ Петръ Янушевичъ ***Шокальскій***. Екатеринодарскаго—дворян. Иванъ Игнатьевичъ ***Чижъ***. Грозненскаго—инжен.-технологъ Константинъ Спиридоновичъ ***Какури***. Котельниковскаго — инжен.-технологъ Николай Іосифов. ***Сташевскій*** Дербентскаго — инжен.-технологъ В. И. ***Халимовичъ***.

Начальники депо: Ростовскаго—дворянинъ Иванъ Іосифовичъ ***Дроздовичъ***. Батайскаго—инженеръ-технологъ Михаилъ Валерьянов. ***Кармингъ***. Невинномысскаго—пот. поч. гражд. Дмитр. Матв. ***Чумаковъ***. Бесланскаго—дворянинъ Михаилъ Доминиковичъ ***Нарушевичъ***. Великокняжескаго—личн. почетн. гражданинъ Вячеславъ Всеволодовичъ ***Греве*** Сарепскаго—инж.-технол. Петръ Егоровичъ ***Багровъ***. Царицынскаго—дворян. Вас. Вас. ***Александровъ*** Кисловодскаго—личн. почетн. гражд. Иванъ Христофоровичъ ***Варакосисъ***. Ставропольскаго мѣщанинъ Михаилъ Яковлевичъ ***Щеголевъ***. Новороссійскаго инженеръ-технологъ Станиславъ Флоріановичъ ***Якубовскій***. Петровскаго—инжен.-технологъ А. Н. ***Гринкевичъ***. Баладжарскаго—мѣщанинъ Константинъ Никитовичъ ***Чертенко***. Завѣдывающій по учебной части—ст. сов. Александръ Федотовичъ ***Семеновъ*** (г. Нахичевань н. Д.). Завѣдывающій Новороссійскимъ коммерческимъ агентствомъ инж.-механ. надв. сов. Борисъ Борисовичъ ***Стариченковъ***. Завѣдывающій техническою частью и элеваторами на ст. Новороссійскъ—тит. сов. инженеръ путей сообщ. Александръ Николаевичъ ***Щенсновичъ***. Начальникъ Грозненскаго нефтеперегоннаго завода инженеръ-технологъ Иванъ Осиповичъ ***Лучинскій*** (ст. Грозный). Завѣдывающ. техническою частью по всѣмъ нефтянымъ устройствамъ инжен.-технологъ Афанасій Михайлов. ***Ждановъ*** (гор. Ростовъ). Юрисконсультъ управленія дороги—прис. повѣрен. Милетій Христофоровичъ ***Гадзяцкій***. Помощники юрисконсульта управленія: 1-й помощн.—присяжн. повѣрен. Павелъ Игнатьевичъ ***Оболонскій***. 2-й пом.—присяжн. повѣрен., потомств. граждан. Николай Тимофеевичъ ***Плосконный***. 3-й помощникъ—присяжн. повѣрен. Николай Дмитріевичъ ***Чернякъ***. 4-й помощн.—присяжн. повѣр. Рудольфъ Іосифовичъ ***Фальбъ***. 5-й помощн.—присяжн. пов. Иванъ Іосифов. ***Плятъ***, (г. Ростовъ).

Начальники главныхъ станцій: Ростовъ—мѣщ. Александръ Александровичъ ***Тризна***. Крыловской—инж.-технологъ Клавдій Романовичъ ***Груза*** Тихорѣцкой—дворян. Констант. Як ***Соколовскій***. Кавказской—кр. Болеславъ Фомичъ ***Новицкій*** Армавиръ—Александръ Савельевичъ ***Кондрацкій***. Невинномысской—дворянинъ Николай Семеновичъ ***Колоссовскій***. Минеральныя Воды — оберъ-офицерскій

сынъ Николай Петровичъ ***Введенскій***. Прохладной—запасный фельдшеръ Александръ Митрофановичъ ***Николаевъ***. Владикавказъ—пот. почетн. гражд. Николай Ѳедотовичъ ***Богдановичъ***. Екатеринодаръ—пот. дворянинъ Владиміръ Константиновичъ ***Сомовъ*** Крымской—крестьянинъ Василій Григорьевичъ ***Духовъ***. Новороссійскъ—дворянинъ Станиславъ Устиновичъ ***Якубовскій***. Грозный—мѣщанинъ Казимиръ Игнатьевичъ ***Лоссовскій*** Петровскъ-портъ—пот. почетн. гражд. Григорій Яковлевичъ ***Погорѣльскій*** Котельниково—дворянинъ Михаилъ Александровичъ ***Байковъ***. Царицынъ—Мих. Амвросъ. ***Пономаренко***. Великокняжеской—личн. почет. гражд. Евгеній Сергѣевъ ***Бахчиванджи*** Дербентъ—потом. почетн. гражданинъ Бол. Іос. ***Пухальскій***. Баладжары—личн. почет. гражд. Христіанъ Карловичъ ***Погомоловъ***. Азовъ—дворянинъ Иванъ Викентьевичъ ***Гурскій***.

Личный составъ высшихъ агентовъ Ейской жел. дор.

Предсѣдатель правленія Василій Васильевъ. ***Ненашевъ***. Директора: Кириллъ Евстратьевъ. ***Волошинъ***. Василій Константин ***Бондаревъ*** Правитель дѣлъ Иванъ Адріановъ. ***Молчановъ***.

Управленіе (юр. Ейскъ). Управляющій дорогой инженеръ путей сообщен. Николай Николаевъ. ***Кашкинъ***. Начальникъ службы пути онъ-же замѣститель управляющаго дорогой инженеръ путей сообщенія Иванъ Никиф. ***Чистяковъ***. Правитель дѣлъ Иванъ Адріан. ***Молчановъ***. Дѣлопроизводитель Никаноръ Семен. ***Яценко***. Начальн. службы движенія и телеграфа Александръ Николаев. ***Романовъ***. Главный бухгалтеръ Александръ Михайловичъ ***Халчевъ*** Начальникъ контроля сборовъ Константинъ Иванов. ***Гавриловъ***. Завѣдывающій коммерческ. частью Григорій Федор. ***Жеваго***. Врачъ дороги Николай Георгіевичъ ***Феодосьевъ***. Юрисконсультъ Флавіанъ Данил. ***Вайнеръ***.

Черноморско-Кубанская желѣзная дорога.

(Гор. Екатеринодаръ).

Предсѣдатель Правленія инженеръ-технологъ Ив. Васил. ***Рымаревичъ-Альтманскій***, почтов. 32, Директоры правленія: отст. полк. Ив. Илларіон. ***Орьховъ***, Рашпилев. 19, отст. кол. сов Ив. Захар. ***Садило***, Борзиковск. 81, дворян. Влад. Петров. ***Радіоновъ***. Штабная 17.

Управленіе по постройкѣ Черноморско-Кубанской желѣзной дороги. Исполн. обязан. Главн. Инженера путей сообш. Владиміръ Васильевъ. ***Поповъ***, Борзиковская 37[1], начал. техн. отдѣла и замѣст. главн. инж.-инжен. путей сообщ. Федоръ Никол. ***Веригинъ***, Посполит. 97, старш. инж. отдѣла искусствен. сооруженій инжен. пут. сообщ. Никол. Андреев. ***Соколовъ***, Котляревск. 3, завѣдыв. отдѣл. верхняго строен. и станцій инженеръ-технол. Матвѣй Яковл. ***Близнюкъ***, Штабная 53, и. об. Архит. техн. Владим. Александ. ***Александровичъ***, Посполитакинск. 126, завѣд. водоснабжен. инж.-техн. Евг. Гавріил. ***Тиховъ***, гостиница Національ, завѣд. отдѣломъ врем. движ. и телеграф., дворян. Леон. Васил. ***Гамперъ***, Штабная 48, правит. канц. строит. управл. Михаилъ Михаил. ***Вольскій***, Графская 29, бухгалт. строит. управл. Владим. Евг. ***Соломко***, Пластуновск. 99, Начальникъ 1-го строительнаго уч. инж. путей сообш. Леон. Аркадьев. ***Нищенковъ***, Борзиковская 85, нач. 1 дист. 1 уч. инж. пут. сообщ. Ліодоръ Вас ***Гамперъ***, (всѣ въ Екатеринодарѣ), нач. 2 дист. 1 уч. техникъ пут. сообш. Борисъ Дмитр. ***Троицкій***, ст. Тимошевская, нач. 3 дист. 1 уч. техн. пут. сообш. Ив. Ив. ***Ефановъ***, ст. Приморско-Ахтарск.. нач. 2-го строит. уч. инж. пут. сообщ. Сергѣй Ив. ***Миниловъ***, ст. Славянская, нач. 1 дист. 2 строит. уч. инж. пут. сооб. ***Парвизъ-Мирза***, ст. Крымская, нач. 2 дист. 2 строит. уч. практик. Дмит. Алексѣев. ***Смирновъ***, ст. Славянская, нач. 4 строит. уч. инж. пут. сообщ. Владим. Феопемптовичъ ***Бучацкій***, ст. Староминская, нач. 1 дист. 4-го строит. уч. техн. пут. сообщ. Ром. Иллар. ***Шилинъ***, ст. Каневская.

Армавиръ-Туапсинская желѣзная дорога.

Предсѣдатель правл.: дѣйств. с. с. Георг. Никол. ***Викторовъ***, директоры правленія: инжен. пут. сообщ. Ив. Алекс. ***Маймулинъ***, ген.-лейт. Рас. Платон. ***Савицкій***, Асланъ Александр. ***Тарасовъ***, кандидаты въ директора: прис. повѣр. Моисей Сергѣев. ***Аджемовъ***, инж. пут. сооб. кол. сов. Алек-ръ Ив. ***Верблюнеръ***, Яковъ Фомичъ ***Николенко***. правит. канцел. Петръ Георг. ***Лейманъ*** нач. технич. отдѣла кол сов. Алексѣй Ив. ***Верблюнеръ***, юрисконсультъ: прис. повѣр. Леонъ Григ. ***Шахбудаховъ***, главный бухгалт. Карлъ Казимир. ***Якштасъ*** нач. службы сборовъ Оскаръ Александр. ***Фонъ-Вефтъ***, управл. дорогою: ст. сов. инж. пут. сообш. Ив. Вас. ***Нерода***, нач. службы инж. пут. собш. и замѣст. управляющ. дорогою Никол. Митроф. ***Булгаковъ*** нач. технич. отдѣла сл. пути инж. Никол. Конст. ***Работновъ***, нач. 1 уч. сл. пути техн. пут. сооб. Иванъ Ник. ***Пановъ***, нач. 2 уч. сл. пути инж. Вячеславъ Александр. ***Брылевъ***, нач. 3 уч. сл. пути инж. пут. сообщ. Никол. Николаев. ***Спасскій***, нач. службы инж.-механ. надв. с. Влад. Александр. ***Федоровъ*** нач. технич. отдѣла инженеръ-механ. тит. с. Никол. Арс. ***Гавриловъ***, инжен. технич. отдѣла инж.-механ. Евген. Вас. ***Эдельштейнъ***, нач. Бѣлорѣченскаго уч. тяги инж. пут. сообщ. Сем. Никол. ***Комшинъ***, нач. службы инж. пут. сообщ. Александръ ***Кирпичниковъ***, старшій врачъ, лекарь Петръ Павл. ***Киряновъ***, врачъ консультантъ лекарь Марія Кузьминична ***Саввичъ***, врачъ 2 уч. Дмитр. Сем. ***Шельдешовъ***, врачъ 3 уч. Дмит. Вас. ***Снѣговой***, врачъ 1 уч. В. С. ***Аксентовъ***, контроль сборовъ завѣдывающ. отд. контроля сборовъ на линіи Никол. Потаповъ. ***Григорьевъ***.

Благодарненская вѣтка Армавиръ-Туапс. ж. дор.

По управленію работами. Глав. инж, надв. сов. инж. пут. сооб., Григ. Григ. ***Шахбудаговъ***, первый помощ. и замѣст. глав. инж. кол. секр., инж. пут. сообщ.. Рудольфъ Федор. ***Лоренцъ***, нач. технич. отдѣла кол. ас., инж. пут. сооб. Викт. Эммануилов. ***Андрузскій***, стар. инж. технич. отдѣла (онъ же замѣст. нач. технич. отдѣла) инж. пут. сообщ., Конст. Никит. ***Котикъ***, млад. инж., техн. отдѣла, инж.-строит. Ив. Петр. ***Аверинъ***, младш. инж. технич. отд., инж. пут. сообш.. Владим. Вас. ***Силкинъ***, младш. инж. технич. отд., инж. пут. сообш., Евген Эдуардов. ***Мельсонъ***, завѣд. постройк. телегр. инж.-электрикъ, Владим. Вас. ***Савицкій***, правит. дѣлъ, Ив. Петров. ***Ивановъ***, дѣлопроизв. канц.. Иванъ Андреев. ***Маньковскій***, главн. бухгалт.. Алеканд. Павл. ***Крыловъ***, юрисконсультъ, прис пов., Георг. Петр. ***Васильевъ***, завѣд. матеріальн. и хозяйствен. частями, Алексѣй Алексѣев. ***Матвѣевъ***, начальники участковъ: инж. пут. сообщ., Дмитр. Федор. ***Волковъ***, всѣ въ гор. Армавирѣ, кол. ас. инж. пут. сообш., Александ. Вас. ***Скляровъ***, (онъ же 2-й замѣст. главн. инженера), въ г. Ставрополѣ, кол. ас., инж.-строит.,

Ив. Яковл. ***Паулукъ,*** село Петровское Ставропольск. губ., тит. сов.. инж. пут. сообщ., Генріахъ Георгіев. ***Гоффъ***, тамъ же, нач-ки дистанцій: инж. пут. сообщ., Ив. Дмитр. ***Синеоковъ***, въ г. Армавирѣ, техн. пут. сообщ., Іосифъ Ив. ***Разводовскій***, въ Армавирѣ, практик. Московск. инжен. училища. Сигизмундъ Людгардов. ***Антушевскій*** тамъ же, инж. пут. сообщ., Владим. Георг. ***Строковскій*** тамъ же, инж. пут. сообщ., Вас. Федор. ***Толстовъ*** (онъ же замѣстит. нач. 4 уч. сел. Татарское Ставроп. губ., техн. пут. сообщ., Дмитр. Ив. ***Тышкевичъ*** ст. Николаевская Куб. обл., инж.-строит., Владим. Вас. ***Еленевскій*** тамъ же, инж. пут. сообщ, Михаилъ Конст. ***Чикваидзе*** (онъ же замѣст. нач. 5 уч.), въ г. Ставрополѣ, техн. пут. сообщ., Михаилъ Іосифов. ***Янчевскій*** ст. Старомарьевка Ставроп. губ.. техн. Эдмундъ Петр. ***Стребейко*** въ Ставрополѣ, инж. пут. сообщ., Эрнестъ Эмильев. ***Ресслеръ*** (онъ же замстит. нач. 6 уч.), село Петровское Ставр. губ., инж.-строит., Сергѣй Лукьян. ***Герасимовъ*** тамъ же. инж. пут. сообщ, кол. секр. Михаилъ Христіанов. ***Нейманъ*** с. Благодарное Ставропольс. грб., инж. пут. сообщ, Станисл. Францев. ***Шимкевичъ*** (онъ же замѣст. нач. 7 уч.), с. Винодѣльное Ставрол. губ., инж. пут. сообщ., Арменакъ Нагапетов. ***Азатовъ*** с. Петровское Ставроп. губ., техникъ, Михаилъ Констант. ***Идзиковскій***, с. Дивное Ставроп. губ.. По дѣлу отчужденія имуществъ: главн. агентъ, Никол. Андреев. ***Калашниковъ***, г. Армавиръ, агентъ и замѣст. главн. агента, Адольфъ Адольф. ***Ющинскій***, тамъ же, Агентъ, кол. рег.. землем., Мечиславъ Адамов. ***Згерскій***, сел. Петровское Ставроп. губ., Агентъ, кол. секр., Григ. Павл. ***Виноградовъ***, гор. Ставроп.. По врачебно-санитарн. части: старшій врачъ, лекарь, Петръ Павл ***Кирьяковъ***, г. Армавиръ. врачъ Кольсунтантъ, лекарь, Марія Кузьминична ***Савичъ***, тамъ же, врачъ 4 уч., лекарь, Владиміръ Семенов. ***Аксентовъ***, тамъ же, врачъ 5 уч.. лекарь, Арсен. Акопов. ***Багдасарьянцъ***, г. Ставроп., врачъ 6 уч., лекарь, Ольга Аполлоновна ***Карчевская***, с. Петровское, Ставроп. губ., врачъ 7 уч., лекарь. Антонина Павловна ***Соколова***, сел. Винодѣльное, Ставроп. губ., по механической части: завѣдывающій, инж.-мех., надв. сов.. Владим. Александр. ***Федоровъ***, г. Армавиръ.

Судоходство по р. Кубани.

Старшій помощникъ инспектора судоходства по р. Кубани и завѣдывающій выправительными и карчеподъемными работами на рѣкѣ Инженеръ М. В. ***Двораковскій***.

Судоходный надзиратель А. О. ***Шишкинъ***

Завѣдывающій карчеподъемными работами техникъ Н. А. ***Салаевъ***.

Техникъ на выправительныхъ работахъ К. Л. ***Астежевъ***.

Письмоводитель Р. П. ***Волобуевъ***.

Акціонерное общество „Кубанское пароходство".

Правленіе общества: предсѣдатель правленія Л. Л. ***Андрейсъ*** директоръ-распорядит. И. Н. ***Дицманъ*** и директоръ В. К ***Гусликъ***. Управляющій пароходствомъ Г. Н. ***Меликовъ***, бухгалтеръ Л Г. ***Журули***. Агенты: въ Екатеринодарѣ П. С. ***Рыдкокашъ***, въ с. Федоровскомъ П. В. ***Зайчековъ***, въ стан. Славянской А. Н. ***Шелудяковъ***, въ ст. Гривенской Ф. К. ***Крикуненко***, въ ст. Троицкой Н. А. ***Чернявскій***, въ ст. Варениковской В. В. ***Козловъ***, въ г. Темрюкѣ Х. Н. ***Болубековъ***.

Капитанами пароход. состоятъ:

Непремѣнный членъ Областного по воинской повинности Присутствія,

Дѣйствительный Статскій Совѣтникъ

Иванъ Самойловичъ

Нелебердинскій.

„Полѣзный“ Т. Л. *Борзикъ*, пом. капитана И. С. *Пирогъ*, „Удобный“ капитанъ М. М. *Кирьевъ*, помощн. капитана И. К. *Деспотули*. „Побѣда“ капитанъ Н. П. *Карауловъ*, помощн. капитана И. Р. *Крикунъ*, „Благодѣтель“ капитанъ Д. Я. *Курбатовъ*. „Пророкъ Илья“ капитанъ Ф. Д. *Чмовжъ*, „Николай“ капитанъ Р. И. *Школенко*, „Кубанецъ“ Н. С. *Нестерцовъ*, „Опытъ“ А. И. *Шиффферъ*, „Слава“ Г. С. *Рьшетнякъ*.

Духовное вѣдомство.

Архіепископъ Ставропольскій и Екатеринодарскій *Агафодоръ* (резиденція г. Ставрополь).

Викарный 1-й епископъ Ейскій *Іоаннъ* (резиденція гор. Екатеринодаръ). Викарный 2-й епископъ *Михаилъ* Александровскій (рез. Ставрополь).

Благочинные и священники Кубанской области: благочинный церквей г. Екатеринодара и войсковой протоіерей Михаилъ Петров. *Воскресенскій*. Священники города Екатеринодара: Александро-Невскаго собора: Созонтъ Васильев. *Мищенко*, того-же собора Владиміръ Алексан. *Садовскій*, того-же собора Василій Григорьев. *Бирюковъ*, Екатерининской церкви Павелъ *Четыркинъ*, Александръ *Фоменко*, Дмитріевской церкви Іоаннъ *Яковлевъ*, той-же церкви Іоаннъ *Максимовъ*. Покровской церкви: Василій *Терновскій*, той-же церкви Георгій *Даниловскій*, Кладбищенсиій церкви Іаковъ *Соколовскій* и Петръ *Костинскій*. Николаевской церкви: Іоаннъ *Цвѣтковъ*, той-же церкви Валеріанъ *Рождественскій*. Свято Троицк. церкви Семенъ *Силуановъ*, Андрей *Нарыжнякъ*. Богадѣленской церкви свящ. Федоръ *Неговѣловъ*, Сергіевской церкви реальнаго училища протоіерей Григорій *Виноградовъ*. Воскресенской церкви протоіерей Федоръ Захар. *Дейниковскій*, Казанской церкви при епарх женскомъ училищѣ протоіерей Константинъ Николаев. *Терлецкій*. Введенской церкви Александръ Николаев. *Маковъ*. Нинской церкви при учительской семинаріи Ванифатій *Соколовъ*. Кирилло-Мефодіевской церкви духовнаго училища св. Іоаннъ *Николайченко*. При Успенскомъ молитвенномъ домѣ Никол. *Перевозовскій*. Тюремной церкви св. Феодосій *Курагинъ* (Шкура). Екатерининской церкви при Маріинскомъ женскомъ институтѣ священникъ Константинъ *Голосовъ*. Петровской церкви при исправительномъ пріютѣ священникъ Мефодій *Погорѣловъ*, Покровской церкви общества борьбы съ нищенствомъ свящ Александръ *Мороко*. Домовой Благовѣщенской Эллинской церкви свящ. Савва *Тсалакисъ*.

1-й округъ Кубанской области: благочинный протоіерей Созонтъ Васильевичъ *Мищенко*. Священники: Введенской церкви стан. Пашковской Дмитрій *Мишунинъ*, той-же церкви Павелъ *Іосифовъ*. Вознесенской церкви ст. Пашковской Григорій *Троицкій*. Стан. Старокорсунской Александръ Матвѣев. *Надеждинъ*, той-же станицы Павелъ Андреев. *Потаповъ* Стан Елизаветинской Леонтій *Гливенко* и Антоній *Педина*. Ст. Марьянской Семенъ *Калайтанъ*, той-же станицы Стефанъ Исаакіев. *Колесниковъ*. Ст. Новомышастовск. Федоръ Карпов. *Гливенко*, той-же стан. Іоаннъ Дмитр. *Гремяченскій* и Алексѣй *Ручковскій*. Покров. церкви ст. Андреевской Петръ *Дмитріевъ*. Стан. Васюринской священникъ Тихонъ *Алексѣевъ* и Владиміръ *Орлинскій*. Станицы Динской священ. Николай *Николайченко* и Александръ *Перевозовскій*, стан. Нововеличковской священ Георгій *Аристовъ* и Давидъ *Мчедлидзе*, ст. Воронцовской свящ. Николай *Зиновьевъ*.

2-й округъ. Благочинный свящ.

ст. Пластуновской Георгій *Бойко*, стан. Медвѣдовской свящ. Іоаннъ *Лавровъ* Сергѣй *Тихомировъ* и Николай *Водопьтовъ*. Ст. Сергіевской Петръ *Кишкинъ-Федоровъ*. Ст. Дядьковской священ. Михаилъ *Кадатскій* и Николай *Добровольскій*. Ст. Кореновской Симеонъ *Ковалевъ*, той же станицы Петръ Максимовичъ *Назаренко*, той же станицы Николай Андреевичъ *Волоцкій* и Германъ *Чистяковъ* Ст. Платнировской Павелъ *Коробчанскій*, той же ст. Николай *Шатировъ* и Филиппъ *Шамрай*. Станицы Пластуновской Филиппъ *Лавриненко* и Владимиръ *Акимовъ*. Станицы Новотитаровской Михаилъ *Лекторскій*, той же станицы Дмитрій *Посельскій* и Николай *Печеновъ*. Ст. Тимошевской священникъ Георгій *Нѣмовъ* и Александръ *Воиновъ* Ст. Старомышастовской священн. Николай *Богдановъ* и Дмитрій *Миняевъ*. Хут. 3 рѣчки Кочеты, свящ. Александръ *Тихомировъ*

3-й округъ. Благочинный священ. станицы Старовеличковской Аркадій *Ефимовъ*. Станицы Роговской Николай *Петровъ* и священникъ Александръ *Джигирь*. Ачуевскаго рыболовнаго завода священн. Петръ *Лотоцкій*, Николаевской церкви станицы Гривенской Григорій *Семерджи* и Павелъ *Корнѣевъ*. Даниловской церкви станицы Гривенской Михаилъ. *Кудрявцевъ*, Стан. Новониколаевской Николай *Васильевъ*, Богоявленской церкви станицы Поповичевской Николай *Соболевъ* и Василій *Ключанскій*. Стан. Поповичевской Харитонъ *Олейниковъ*. Стан. Степной Федоръ *Соколовъ*,. Станицы Старовеличковской Григорій *Твердохлѣбовъ* и Александръ *Лосинскій* Стан. Староджереліевск. Дмитрій *Верижскій* и Дмитрій *Оголенко*. Ст. Старонижестебліевск. Петръ Антоновичъ *Медынскій* и Іоаннъ *Миловидовъ*. Ст. Новоджереліевской Георгій *Чмутовъ* и Василій *Ефимовъ*. Ст. Хмѣльницкой Константинъ *Погорѣлый*. Хут Вороной Гребли Василій *Скляренко*. Ст. Днѣпровской Михаилъ *Головкинъ*. Маріе-Магдалинской пустыни Алексѣй *Кудрявцевъ* и Григорій *Никольскій*.

4-й округъ. Благочинный священ. станицы Челбасской Александръ *Акимовъ*, священ. Василій *Ельцовъ*, ста. Каневской Алексѣй *Каневскій*, Александръ *Бранковичъ* и Іаковъ *Донецкій*. Ст. Стародеревянковской Петръ *Лещенко* и Сергѣй *Губаровскій*. Ст. Крыловской Даніилъ Харитоновичъ *Стражевъ* и Викторъ *Розановъ*. Ст. Новоплатнировской Федоръ *Сердюкъ*. Стан. Приморско-Ахтарской Никлай *Ивановскій*, Арсеній *Леонтовичъ* и Николай *Краснопѣвцевъ*. Хут. Добровольнаго Александръ Семеновичъ *Васильевъ*. От. Бриньковской Іоаннъ *Черный* и Илья *Бутовичъ* Стан. Привольной Семенъ *Селезневъ*. Ст. Чепѣгинской Николай Васильевичъ *Мельниковъ*. Ст. Ольгинской Александръ *Денисовъ*. Ст. Бородинской Павелъ *Сибиряковъ*, хутора Александровскаго Іоаннъ *Гордіенко*, хут. Придорожняго Григорій *Данилевскій* Гор. Ейскъ: настоятель Михаило Архангельскаго соб. прот. Іоаннъ *Соловьевъ*. Благочинный церквей гор. Ейска свящ. Василій *Новакъ*. Свящ. Мих.-Арх. собора Іоаннъ *Благонравовъ*. Николаевской церкви свящ. Стефанъ Іоанновичъ *Столяревскій* и Василій *Крутченскій*. Пантелеймоновской церкви Капитонъ *Виноградовъ* и Іоаннъ *Поповъ* Старо-Покровской церкви свящ. Александръ *Веселовъ* Ново-Покровской церкви священ. Александръ *Сокольскій*, Іоанно-Богословской церкви реальнаго училища свящ. Евгеній *Филиппов* и Андрей *Радомскій*. Богадѣленской церкви Александръ *Бялозоръ*. Константино-Еленинской церкви при женской гимназіи Николай *Дубянскій*. Казанской церкви при школѣ ремесленныхъ учениковъ Василій *Голодновъ*, Георгіевской церкви хут. Широчанскаго Васил. *Дегтяревъ*.

5-й округъ. Благочинный свящ ст. Новощербиновской Алексѣй *Меліоранскій*, свящ. стан. Должанской Тимофей *Лысенко*, Алексѣй *Богданов* и Іоаннъ *Красновъ*. Ст. Новощербиновской Алексѣй *Меліоранскій*, Михаилъ Андреев. *Хованскій* и Давидъ *Чубовъ*. Ст. Старощербиновск. Николай *Федоровскій*, Василій *Царевскій*, Федоръ *Бакулинъ* и Сергѣй *Пособило*. Ст. Новомінской Симонъ *Лавановъ*, Іоаннъ *Постниковъ* и Матвѣй *Бѣлоусовъ*. Ст Новодеревянковск. Іоаннъ Арсеньевичъ *Алексѣевъ*, Іоаннъ *Черный* и Іоаннъ *Гусевъ*. Ст Камышеватской Михаилъ *Григоревскій* и Феодоръ *Ивановъ*. Стан. Ясенской Александръ *Изюмовъ* и Іоаннъ *Попандопуло*. Ст. Копанской Дмитрій *Кіріаковъ* и Петръ *Яковлевъ*. Хут. Албашскаго Николай *Воробьевъ*.

6-й округъ. Священники: ст. Архангельск. Дмитрій *Извольскій*, Михаилъ *Ратьмировъ* и Іоаннъ *Деркаченко*. Стан. Ильинск. Георгій *Краснопѣвцевъ*, Александръ *Боголюбовъ*, Антонъ *Милованов* и Петръ *Пособило*. Ст. Наводонецкой Федоръ Іоанновичъ *Ключанскій* и Михаилъ *Александровскій*. Стан. Новопокровск Николай *Никольскій*, Михаилъ Александров. *Миловидовъ* и Алексѣй *Калабуховъ*. Благочинный 6 го округа той же стан. протоіер. Петръ Іоановичъ *Рудольфовъ*. Ст. Новомалороссс. Василій *Фоменко* Александръ *Аксеновъ*. Александръ *Извольскій* и Іоаннъ *Лещенко*. Стан. Тверновск. Александръ Игнатьевичъ *Надеждинъ*, Илья *Доничъ*, ст. Александро-Невской Іоаннъ *Шеманюкъ*, стан. Тихорѣцк. Іоаннъ *Аганов*, Алексѣй Иванов. *Зарѣцкій* и Іоаннъ *Аганов*. Хут. Тихорѣцкаго Александръ *Рождественскій*. Ст. Новорождественской Іоаннъ *Кедровъ*, Арсеній *Бѣлановскій* и Павелъ *Нарыжнякъ*. Стан. Хоперской Александръ *Покровскій*. Николаевс. ц. при станціи Тихорѣцкой Николай *Кудринъ*. Хут. Николаевскаго свящ. Владимиръ *Графовъ*.

7-й округъ. Благочинный священ. стан. Екатериновской Александръ *Минервинъ* Священники: станицы Калниболотской Васил Васил. *Иванов* и Іоаннъ *Михайловскій*. Ст Незамаевской Алексѣй Иванов. *Соловьевъ*, Алексѣй Георгіев. *Соловьевъ* и Василій *Туткевичъ*. Стан. Екатерининск. Петръ *Ивановъ*, Михаилъ Андреев. *Конограй* и Александръ *Минервинъ*. Ст. Кисляковс. Іоаннъ Исаакіев. *Третьяковъ*, той же стан Михаилъ Флегонтовичъ *Орлинскій* и Пантелеймонъ *Алексѣевъ-Денисовъ*. Стан. Кущевской, протоіерей Николай *Парадіевъ*, св. Павелъ *Делицынъ* и Андрей *Ковалевъ*. Ст. Новолеушковс. Владиміръ *Зарѣцкій* и Нилъ *Парадіевъ*. Ст. Веселой Іоаннъ *Делицынъ* и Андрей *Крутченскій*, стан. Новороговской Венедиктъ Васил. *Златорунскій*. Хут Кугоейскаго Аганій *Погуляевъ*. Ст. Новоиванвск. Александръ *Промовендовъ*, хут Новопашковс. Александръ *Мишневъ*. Хут. Старокорсунскаго Александръ *Орлинскій*

8-й округъ. Благочинный священ. ст. Новотроицкой Митрофанъ *Федоровъ*. Ст. Старорождественс. Николай Васил *Михайловъ* и Алексѣй *Петровъ* Стан. Сенгилеевской Леонидъ *Акинфіевъ*. Ст. Николаевской Александръ *Федоренко*, той же стан. Александръ Андреев. *Махровскій*. Ст. Убѣженск. Григорій *Быковскій*. Ст. Новотроицкой Павелъ *Протасовъ* и Николай *Скрынченко*. Хут. Русскаго Василій Иван. *Золотовскій* Хут. Гущинскаго Іоаннъ *Кубанскій*. Хут. Привольнаго Сергій *Троицкій*. Хут. Изобильнаго Сергій *Каменоградскій*, хут. Косякинскаго Василій *Пашкинъ*, Александръ *Деревщиковъ*, хут. Спорнаго Алексѣй *Розановъ*.

9-й округъ. И. об. благочиннаго свящ. стан. Невинномысской Іоаннъ *Скрипченко*, той же стан. Александ. *Расторговъ* и Григорій *Добровольскій*. Станицы Бекешевской Іоаннъ *Кущъ* той же ст. Іоаннъ Констант. *Розовъ*. Ст. Суворовск. Іоаннъ Васильев. *Крыловъ*, той же стан Александръ *Зальсскій*. Поселка Бѣломечетскаго Павелъ *Дмитріевъ*. Ст. Бѣломечетской Елпидифоръ *Алексѣевъ* и Яковъ *Дмитріевъ*. Стан Барсуковской Григорій *Златорун-*

ский. Стан. Темнолѣсской Василій Иванов. ***Кудрявцевъ***. Пос. Темнолѣсскаго Иванъ ***Покровскій***. Стан. Георгіевской Алексѣй ***Замятинъ***.

10-й округъ. Благочинный свящ. станицы Надежной Петръ ***Тутовъ***. Священники Казанской церкви стан. Урупской Павелъ ***Садовскій*** и Тихонъ ***Ивко***. Николаевской церкви стан. Урупской Григорій ***Гремяченскій***. Стан. Безскорбной Андрей ***Алешковскій*** и Василій ***Тимофеевскій***. Стан. Попутной Павелъ Васильев. ***Ивановъ*** и Леонидъ ***Вишневецкій***. Стан. Отрадной протоіер. Максимъ ***Сапьжко*** и Іоаннъ ***Бибиковъ***. Стан. Спокойной Алек-дръ ***Губновъ***. Села Ивановскаго Александръ ***Дудикъ***. Стан. Подгорной Григорій ***Рождественскій***, села Казьминскаго Николай ***Польскій*** и Петръ ***Дементьевъ***, хут. Опочиновскаго Василій ***Гриценко***

11-й округъ. Благочинный свящ. стан. Преградной Георгій Иванов. ***Горычъ***. Священники: стан. Удобной Федоръ ***Березовскій***, той же стан. Алек-дръ ***Остриковъ***. Ст. Исправной Леонидъ ***Кондратовъ***. Ст. Преградной Георгій Иванов ***Горычъ***. Ст. Сторожев. Алек-дръ ***Мамаевъ***. Ст. Кардоникск. Іоаннъ ***Захаровъ***. Стан. Красногорской Григорій ***Богдановъ***. Села Марухскаго Діонисій ***Колковъ***. Поселка Касаутъ-Греческаго Лазарь Анастасьев ***Кузьминовъ***. Стан. Передовой Георгій ***Лукьяновъ***.

12-й округъ. Благочинный свящ. стан. Курганной Владимиръ ***Малининъ***, свящ. ст Михайловск. Іоаннъ ***Поповъ*** и протоіерей Евгеній ***Кудрявцевъ*** священники: ст. Константиновск. Михаилъ ***Жабинъ*** и Григорій ***Воиновъ***. Стан. Курганной Леонидъ ***Кондратовъ***, той же стан. Владимиръ ***Малининъ***. Ст. Петропавловск. Васил. ***Наспдкинъ***, Петръ ***Золотовъ*** и Николай ***Рудневъ***. Ст. Темиргоевск. Никол. Іоаннов. ***Безсоновъ***, той же ст Алексѣй ***Ястребовъ***. Ст. Воздвиженск. Алексѣй ***Рыжуновъ*** и Михаилъ ***Макарьевъ***. Ст. Тенгинск Петръ ***Акинфіевъ*** и Николай ***Федоровъ***, Ст. Новолабинск Григорій Іоаннов. ***Екатеринославскій***. Ст. Некрасовск Александръ ***Тимофеевскій***, той же ст. Григор. ***Руткевичъ***, села Штурбина Василій ***Томилинъ***. Хут. Геймановскаго Алек-дръ Федоров. ***Сперанскій***. Хут. Александровскаго Прохоръ ***Зданевичъ***. Хут. Зубова Василій ***Крастилевскій***.

13-й округъ. Благочинный прот. стан. Лабинской Карпъ ***Руденко***, свящ. Николаевск. церкви ст Лабинской Никол. ***Веселовъ***. Успенск. церкви ст. Лабинск. Георгій Дмитр. ***Стрѣльбицкій*** и Андрей ***Данилевскій***. Стан. Родниковск. Евстафій ***Орловъ***, той же ст. Алексѣй ***Левитскій***. Ст. Чамлыкск. Анатолій ***Парадіевъ***, той же ст. Васил. ***Орловъ***. Ст. Вознесенск Алексѣй Павлов. ***Руткевичъ***, Митрофанъ ***Коробецкій*** и Алексѣй ***Ивлевъ***. Стан. Упорной Іоаннъ ***Кирилловъ***. той же стан. Іоаннъ ***Соколовъ***. Ст. Безстрашн Сергѣй Александров. ***Крастилевскій***. Ст. Отважной Федоръ ***Дайниковскій***. Стан. Ахметовск. Феоѳемптъ Іоанновичъ ***Акимовъ***. Стан. Каладжинск. Петръ ***Карагачевъ***. Ст. Зассовской Іоакимъ ***Бондаренко***. Ст. Владимирск Александръ ***Подольскій***, той же ст. Алексѣй ***Румянцевъ***. Хут. Ерменскаго Михаилъ ***Одигитріевскій***. Хут. Грязнушевскаго Зиновій ***Новиковъ***.

14-й округъ. И д. Благочиннаго свящ. ст. Переправн. Іоаннъ ***Пшонкинъ***. Священники: ст. Хамкетинск. Алекс. ***Златоустовскій*** ст. Царск. Стефанъ ***Безчастный***, ст. Баракаевской Іоаннъ ***Костроминъ***, ст. Губской Геласій ***Ратмировъ***, стан. Баговской Вас. Андреев ***Барыкинскій***, ст. Беслинеевской Никол. ***Кудрявцевъ***, ст Переправной Іоаннъ ***Пшонкинъ***, ст. Псебайской Іоаннъ Андр. ***Благовидовъ*** и Викторъ ***Александровъ***, ст. Андрюковской Стеф. Алексѣев. ***Гранниковъ***, хут. Чернаго Викт. ***Заводовскій***, ст. Костромской Никол. ***Пречистинекій*** и Стеф. ***Димитріевъ***.

15-й округъ. Благочинный, свящ. ст. Гіагинск. Никол. ***Ключанскій***. Протоіер. Успенскаго собора и благочинный церквей гор. Майкопа Алексѣй ***Сократовъ***. Священники гор. Майкопа: Успенскаго собора Алек-дръ ***Молчановъ*** и Мих. ***Костинскій***, Александро-Невск. церкви Димитрій ***Ивановъ*** и Іоаннъ ***Соколовъ***. Николаевской церкви Алек-дръ ***Зеленскій***. Покровск. церк. Фед. Ив. ***Курдюмовъ***, той же церк. Веніаминъ ***Молчановъ***. Троицк. церкви Михаилъ ***Ключаревъ***. Священники: ст. Ханской Вас. ***Судницынъ***, села Филипповки Евг. Ив. ***Тиховъ-Александровскій***, ст. Гіагинской Никол. ***Чмутовъ***, той же стан. Андрей ***Хованскій***, ст. Келермесской Павелъ ***Семирновъ*** и Алек-дръ ***Безсоновъ*** ст. Дондуковской Ювеналій ***Бѣляевъ*** и Павелъ ***Сперанскій***, слоб. Сергіевской Алек-дръ ***Поповъ*** и Григор. ***Мирзинъ***, села Упорнаго Василій ***Федоренко***. ст. Кужорской Іоаннъ ***Ключанскій*** и Василій ***Власовъ***. ст Ярославской Алексѣй ***Куликъ*** и Михаилъ ***Студенецкій***, ст. Махошевской Влад. ***Ѳоменко***, села Царскаго Дара Іоаннъ ***Илларіоновъ***. Единовѣрческой церкви ст. Ханской Доментіанъ Исидор. ***Ивлевъ***. Единов церкви ст. Гіагинской Іоаннъ Григ ***Тумановъ***. Села Бѣлаго Петръ ***Кудрявцевъ***. села Натырбово Т ***Демьяновъ***. Села Архангельскаго Василій ***Свѣтловъ***.

16-й округъ. Благочинный стан Пшехской (вакансія). Священники: ст. Абхазской Александ. ***Безсоновъ***, ст. Бжедуховской Алексѣй ***Виноградовъ***, ст. Гурійской Дмитрій ***Федотовъ***, ст. Имеритинской Алексѣй Павл. ***Виноградовъ***, ст. Кубанской Алексѣй ***Абрамовъ***, ст. Кутаисской Петръ ***Лавановъ***, стан. Рязанской Петръ ***Поддубный*** и Павелъ ***Гладковъ***, ст. Тверской Вас. ***Салженикинъ***, ст Черниговской Мих. ***Гремяченскій***, ст. Черноморской Іоан. ***Шуваловъ***, ст. Линейной Пав. ***Прозоровскій***, хут. Михайловск. Александ. ***Смольяниковъ***, ст. Бѣлорѣченской Митроф ***Ивановъ***, и Григ. ***Яковлевъ***, ст. Кабардинск. Алек-дръ ***Фигоровскій***.

17-й округъ. Благочинный протоіерей ст. Георгіе-Афипск. Алек-дръ ***Флегинскій***. Священники: ст. Новодмитріевск. Федоръ ***Акимовъ***, ст. Ставропольской Лаз. Дмитр. ***Поповъ***, ст. Калужской Антоній ***Стась***, ст. Пензенской Влад. ***Бордычевскій***, ст. Ключевой Моисей ***Тырышкинъ***, ст. Саратовской Феод. ***Шаповаловъ***, ст. Бакинской Пав. ***Смирновъ***, ст. Суздальской Конст. ***Карауловъ***, стан Мартанской Севериан ***Тохадзе***, слободки Григорьевской І. ***Трофимовскій***, хут. Шабано Тхамакинскаго Капитонъ ***Рождественскій***, стан. Смоленской Іоаннъ ***Бойко***, ст. Крѣпостной Павелъ ***Рядниковъ***, села Фанагорійскаго Даміанъ ***Кириаковъ***.

18-й округъ. Благочинный, протоіерей станицы Абинской Павелъ ***Ивановъ*** и священникъ Дмитрій ***Рудневъ***. Священники: стан. Шапсугской Феофилактъ ***Дьвицкій***, ст. Эриванской Тихонъ ***Лоренцевъ***, ст. Ахтырской Викторъ ***Станиславскій*** и Николай ***Ермолаевъ***, ст. Холмской Федоръ ***Ключанскій*** и Николай ***Грандилевскій***, ст. Ильской Левъ Дмитріевичъ ***Чаленковъ***, той-же станицы Дмитрій Іоанновичъ ***Михайловъ***, ст. Сѣверской Еллій ***Царевскій*** и Николай ***Парадіевъ***, ст. Азовской Илья ***Михайловъ***, села Мерчанъ Козьма ***Андреевъ***, ст. Дербентской Михаилъ ***Александровъ***, ст. Убинской Аркадій ***Добровольскій***, села Львовско-Товарищескаго Михаилъ ***Смиренскій***.

19-й округъ. Благочинный, свящ. ст. Анастасіевской Василій ***Мухинъ***. Протоіерей соборной церкви гор. Темрюка Павелъ ***Грищенко***. Священники той же церкви: Іосифъ ***Висьевскій***, Александро-Невской церкви Михаилъ ***Соболевъ***, Николаевской церкви гор. Темрюка Василій ***Ксенофонтовъ***, ст. Ахтанизовской Лавтентій ***Михайловскій***, стан. Фонталовской Петръ ***Стефановъ***, ст. Старотитаровской Илія ***Альтовъ*** и Георгій ***Дмитріевъ***, ст. Вышестебліевской Николай ***Смирновъ*** ст. Таманской Гавріилъ Трофимовичъ ***Остроумовъ***, той же станицы Сергѣй Леонтьевичъ ***Колышкинъ***, ст. Курчанской Василій ***Коносовъ***, ст. Анастасіевской Николай ***Стемпковскій*** и Василій ***Мухинъ***, ст. Запорожской

Афанасій ***Любченко,*** хут. Черноерковскаго Василій ***Волгинъ*** ст. Голубицкой Николай ***Кондратовъ***.

20-й округъ. Благочинный, свящ. ст. Троицкой Георгій ***Поярковъ,*** свящ. села Греческаго Феодосій ***Филиппиди***. Греческаго Успенскаго молитвеннаго дома ст. Крымской Іоаннъ ***Андреевъ***, села Молдаванскаго Григорій Яковлевичъ ***Конокотинъ***, имѣнія Кесперъ Фотій Григор. ***Курочка***.

21-й округъ. И. д. благочиннаго, свящ. хут. Фельдмаршальскаго Григорій ***Ефремовъ***. Священники: станицы Успенской Афанасій ***Кондратовъ*** Павелъ ***Соколовъ***, Александръ Александров. ***Садовскій*** и Александръ ***Кущъ***, ст. Расшеватской Василій ***Элпидинскій*** и Василій ***Парадіевъ***, ст. Кавказской Петръ ***Синановъ***, ст. Ново-Александровской Стефанъ ***Іосифовъ*** и Александръ ***Парадіевъ***, ст. Григориполисской Алексѣй Александровичъ ***Стефановъ***, Георгій ***Агладзе*** и Владиміръ ***Лебедевъ***. ст. Дмитріевской Михаилъ ***Шамрай,*** той же стан. Іоаннъ Іоанновичъ ***Успенскій***. ст. Темижбекской Александръ ***Коваль,*** хут. Романовскаго Александръ ***Самоваровъ*** и Константинъ ***Винниковъ***, ст. Кармалинской Павелъ ***Каргалинскій***, ст. Новолокинской ***Воскобойниковъ***, пос. Лосевскаго И. ***Прудниковъ,*** ст. Кавказской единовѣрческой церкви І. ***Прудниковъ***, ст. Темижбекской единовѣрческой церкви Т. ***Поповъ***, хут. Мокробалковскаго Григорій ***Криницкій***.

22-й округъ. Благочинный, свящ. ст. Брюховецкой Николай ***Карташевъ*** ст. Батуринской св. Г. ***Петровскій*** и Автономъ ***Побьдоносцевъ***, ст. Березанской протоіерей Николай ***Глиненко*** и Павелъ ***Рудневъ,*** ст. Брюховецкой свящ. Николай ***Карташевъ,*** свящ. Владиміръ ***Орловъ*** и Пантелеймонъ ***Скобелкинъ,*** ст. Выселки свящ. Николай ***Михайловъ***, ст. Иркліевской свящ. Варфоломей ***Серіевъ***, ст. Новокорсунской священники: Василій ***Одигитріевскій*** и Константинъ ***Чебановъ***, ст. Переяславской священ. Потапій ***Лысенко*** и Михаилъ ***Никитскій***. хут. Балковскаго священ. Александръ ***Гаевскій***, ст. Журавской свящ. Алексѣй ***Адамовъ*** хут. Сердюковскаго свящ. Даніилъ ***Куриловъ***, хут. Малеваннаго свящ. Петръ ***Рождественскій*** хут. Очеретовато-Балковскаго свящ. Николай ***Цюпа***.

23-й округъ. Благочинный, свящ. ст. Усть-Лабинской Алексѣй ***Богдановъ,*** свящ. Михаилъ ***Лисицынъ,*** Іоаннъ ***Сальскій***. Ст. Тифлисской свящ. Александръ ***Кондратовъ*** и Петръ ***Барановъ***. Хут. Северина свящ. Федоръ ***Чирсковъ***. Ст. Ладожской священ. Іосифъ ***Діаконовъ*** и Алексѣй ***Четыркинъ***. Ст. Бейсугской свящ. Василій ***Костинскій***. Ст. Раздольной свящ. Владиміръ ***Сперанскій***. Ст. Воронежской священ. Левъ ***Ивановъ*** Села Николаевскаго свящ. Евгеній ***Аметистовъ***. Села Еленовскаго свящ. Дмитрій ***Смирновъ***. Ст. Кирпильской свящ. Константинъ ***Кононовъ***. Хут. Братскаго свящ. Антоній ***Гладышевскій***. Ст. Восточной свящ. Іоаннъ ***Крастилевскій***. Хут. Ловлина свящ. Матвѣй ***Бойченко***. Слободы Усть-Лабинской свящ. Петръ ***Образцовъ***.

24-й округъ. Ст. Павловской, благочинный, протоіерей Петръ ***Богоявленскій***, свящ. Федоръ ***Яковлевъ*** и Петръ ***Остроумовъ***. Ст. Старолеушковской священники: Михаилъ ***Таганцевъ*** и Николай ***Голензовскій***. Хут. Сасыкскаго свящ. Михаилъ ***Зубилинъ***. ст. Новомихайловской свящ. Павелъ ***Бабешковъ***. Ст. Уманской священники: Владиміръ ***Сперанскій***. Іоаннъ ***Прелатовъ,*** Викторъ ***Крупченскій*** и Федоръ ***Уманцевъ***. Ст. Староминской свящ. Менадоръ ***Исконицкій***, Иванъ ***Кувиченскій***, Петръ ***Кудрявцевъ*** Александръ ***Безклубовъ*** и Василій ***Косаткинъ***. Ст. Конеловской свящ. Викторъ ***Кристалевскій*** и Афанасій ***Рудневъ*** Ст. Шкуринской свящ. Іоаннъ ***Некрасовъ*** и Іоаннъ ***Приоровскій*** Хут. Новотитаровскаго свящ. Евгеній ***Фоменко***. Хут. Бабычевскаго свящ. Николай ***Массальскій***.

25-й округъ. Гор. Армавиръ: священники: Леонидъ ***Дмитріевскій,*** Александръ ***Уколовъ,*** Георгій ***Чмутовъ*** и Вячеславъ ***Штепенко***. Сел. Богословскаго свящ. Левъ ***Уманцевъ*** и Симеонъ ***Янченко***. Села Вольнаго свящ. ***Краснодубровскій*** Станц. Гулькевичи свящ. Самуилъ ***Сердюкъ***. Села Коноково Косьма ***Бочкаревъ***. Села Новокубанскаго благочинный, свящ. Георгій ***Оспицкій*** и свящ. Николай ***Покровскій***. Села Новомихайловскаго свящ. Іоаннъ ***Семеновъ*** и Василій ***Никульчевъ***. Села Ольгинскаго свящ. Петръ ***Адамовъ***. Села Галицина свящ. Александръ ***Донецкій***. Села Маламинскаго священ. Николай ***Кисловъ***. Ст. Прочноокопской свящ. Василій ***Жогинъ***. Села Успенскаго свящ. Николай ***Терновскій***. Села Отрадо-Ольгинскаго свящ. Петръ ***Флегинскій*** Ст. Баталпашинской свящ.: Левъ ***Терновъ,*** Петръ ***Федоровъ*** и протоіерей Іоаннъ ***Завъяловъ***. Единовѣрческой церкви ст. Прочноокопской свящ. Терентій ***Уколовъ***.

26-й округъ. Ст. Ширванской свящ. Гавріилъ ***Рябчиковъ***. Ст. Прусской свящ. Николай ***Сперанскій***. Ст. Самурской свящ. Илья ***Александровъ***. Ст. Ставропольской свящ. Василій ***Безобразовъ***. Ст. Тульской свящ. Викторинъ ***Покровскій***. Ст. Хадыжинской свящ. Павелъ ***Промовендовъ***. Ст. Абадзехской свящ. Іоаннъ ***Балабановъ***. Ст. Апшеронской свящ. Михаилъ ***Ржаксенскій***. Ст. Дагестанской свящ. Вячеславъ ***Стефановъ***. Ст. Даховской свящ. Алексѣй ***Подлужный***. Хут. Каменномостскаго свящ. Василій ***Голубцовъ***. Ст. Курджипской благоч. свящ. Іоаннъ ***Федоровъ***. Ст. Нефтяной свящ. Михаилъ ***Битинъ***. Ст. Нижегородской свящ. Петръ ***Алейниковъ***. Села Гунайскаго свящ. Георгій ***Экскизовъ***.

27-й округъ. Ст. Анапской свящ. Константинъ ***Винниковъ***. Ст. Благовѣщенской свящ. Петръ ***Модестовъ***. Ст. Варениковской Димитрій ***Успенскій*** и Николай ***Вознесенскій***. Ст. Верхнебаканской свящ. Петръ ***Успенскій***. Села Витязевскаго свящ. Іоаннъ ***Попандопуло***. Стан. Гостагаевской свящ. Федоръ ***Успенскій*** и Николай ***Косьмодемьянскій***. Ст. Крымской благоч. священ. Павелъ ***Аристовъ,*** свящ. Константинъ ***Кескиновъ*** и Іоаннъ ***Андреевъ***. Слоб. Крымско-Солдатской свящ. Дмитрій ***Рудниковъ***. Ст. Натухайской свящ. Алексѣй ***Родіоновъ***. Ст. Небердкаевской свящ. Димитрій ***Легейдо***. Ст. Нижнебаканской свящ. Алексѣй ***Коробковъ***. Ст. Раевской свящ. Николай ***Богомоловъ***.

Добавочное расписаніе.

Къ 1-му округу Кубанской обл.: ст. Динская, священники: Николай ***Николайченко*** и Алексѣй ***Переволовскій***, ст. Нововеличковская свящ.: Георгій ***Аристовъ*** и Давидъ ***Мчедлидзе***. Ст. Воронцовская, свящ. Николай ***Зиновьевъ***. Покровскій женск. монаст., свящ. Меѳодій ***Надеждинъ***.

Ко 2-му округу: Ст. Тимошевская, свящ. Александръ ***Воиновъ***. Ст. Старомышастовская, свящ. Николай ***Богдановъ*** и Дмитрій ***Мищневъ***. Маріе-Магдалинская женская пустынь, свящ. Александръ ***Перевозовскій*** и Владиміръ ***Зарѣцкій***.

Къ 4-му округу: хут. Придорожный свящ. Григорій ***Даниловичъ***. Хут. Александровскій свящ. Іоаннъ ***Гордіенко***.

Къ 8-му округу Куб. обл.: ст. Каменнобродская, свящ. Алексан. ***Кравцовъ*** и Александръ ***Кущъ***. Ст. Новомарьевская свящ. Веніаминъ ***Гаевскій***. Хут. Баклановскій свящ. Николай ***Прогнаевскій***.

Къ 9-му округу: ст. Воровсколѣсская, священникъ Николай ***Кравченко***.

Къ 10-му округу Кубан. обл.: вол. Гусаровской, священ. Деонисій ***Назаренко***.

Къ 11-му округу: ст. Усть-Джегутинская, свящ. Викторъ ***Голубинскій***. Спасо-Преображенскій женскій монастырь, свящ. Петръ ***Лотоцкій***.

Къ 14-му округу: сел. Беноково, свящ. Петръ ***Орловъ***. Селеніе Мостовое, священ. Маркіанъ ***Поликсеновъ***.

Къ 16-му округу: ст. Бѣлорѣченская, свящ. Митрофанъ ***Ивановъ***. Ст. Кабардинская, свящ. Александръ ***Фигуровскій***.

Къ 20-му округу: ст. Ивановская, священники: Василій ***Бѣгдаевъ***, Федоръ ***Гусельниковъ*** и Симеонъ ***Поповъ***. Ст. Мингрельская, свящ. Николай ***Лащенинъ*** и Николай ***Борисоглѣбскій***. Селен. Михайловское, св. Василій ***Воиновъ***. Ст. Славянская, священники: Виталій ***Климентовъ***, Николай ***Зоринъ*** и Симеонъ ***Почаевскій***. Ст. Полтавская, свящ. Максимъ ***Карповъ***, Николай ***Бардычевскій***, Григорій ***Дьяченко*** и Іоаннъ ***Ястребовъ***. Село Федоровское, свящ. Георгій ***Кобызевъ***. Ст. Гладковская, Георгій ***Яковлевъ***. Ст. Петровская, Григорій ***Малиновскій*** и Александръ ***Верижскій***. Кудакинская волость, Илія ***Кондратовъ***. Хут. Коссовича, Митрофавъ ***Фатъ***.

Екатеринодарскія городскія публичныя библіотеки.

Завѣдываніе городскими публичными библіотеками возложено на особую городскую подкомиссію, въ составъ коей входятъ: Предсѣдатель Бор. Митр. ***Горсдецкій***. Члены; Петръ Конст. ***Кадкинъ***, Евг. Ив. ***Перовозовскій***, Александръ Леонт. ***Хаританскій***, Сем. Иллар. ***Хльбниковъ***, Мих. Тер. ***Ястребовъ***.

Городская публичная библіотека имени А. С. Пушкина.

(Красная ул., уголъ Дмитріевской, домъ Фабриченка). Основана 29 января 1899 года. Библіотека и кабинетъ для чтенія открыты въ будни съ 10 час. утра до 8 час. вечера. Въ воскресные и праздничные дни кабинетъ для чтенія открытъ отъ 11 час. утра до 6 час. вечера, а библіотека для выдачи книгъ отъ 12 час. дня до 3 час. дня. Плата за чтеніе (на домъ) отъ 20 коп. до 1 руб. въ мѣсяцъ. Чтеніе газетъ и журналовъ въ кабинетѣ для чтенія—безплатно.

Завѣдывающій библіотекою Гавр. Вас. ***Доброскокъ***. Помощники библіотекаря: Бор. А-др. ***Рыковъ***, Лидія Мих. ***Любомудрова***, Елиз. Анф. ***Борзыкъ***, Соф. Ип. ***Шестова***.

Городская публичная библіотека имени Н. В. Гоголя.

(Дубинка. Ставропольская улица, противъ церкви, домъ № 142). Основана 26 января 1903 года. Библіотека и кабинетъ для чтенія открыты въ будни отъ 12 час. до 3 час. дня и отъ 5 час. до 8 час вечера, а въ праздничные дни отъ 11 час. дня до 6 час. вечера. Плата за чтеніе (на домъ) отъ 10 коп. до 20 коп. въ мѣсяцъ. Чтеніе газетъ, журналовъ и книгъ въ кабинетѣ для чтенія—безплатно.

Завѣдывающая библіотекою Екат. Моис. ***Болдырева***. Помощница библіотекаря Ант. Степ. ***Арча***.

Городская библіотека - читальня имени Л. Н. Толстого.

(Гривенская ул., уголъ Новой, домъ Роженъ). Основана 23 сентября 1912 года. Библіотека и читальня открыты въ будни отъ 12 час. дня до 3 час. дня и отъ 5 час. до 8 час. вечера, а въ праздничные дни отъ 11 час. дня до 6 час. вечера. Плата за чтеніе газетъ и журналовъ (на домъ)—10 коп. Чтеніе газетъ и журналовъ въ читальнѣ—безплатно.

Завѣдывающая библіотекою Марія Мих. ***Селина***.

Учебное вѣдомство.

1-я Екатеринодарская мужская гимназія имени бывшаго городского головы гор. Екатеринодара В. С. Климова.

Почетный попечитель Степанъ Иванов. ***Невзоровъ***, директоръ гимназіи дѣйств. стат. сов. Александръ Александр. ***Топорковъ***, законоучители: священники: Александръ Ник. ***Маковъ***. Иванъ Иван. ***Яковлевъ***, преподаватели русскаго языка: кол. ассессоры: Г. И. ***Ткачевъ***, В Д. ***Пагиревъ***, Б. А. ***Пятницкій***, А. А. ***Кашенко***, Екатер. Степ. ***Асмолова***, Матрена Ив ***Рафаловичъ***, Лариса Васильев. ***Деримъ-оглы***, древнихъ языковъ: Стат сов Иванъ Петров. ***Вейбертъ***, кол. сов. Николай Алек. ***Преображенскій*** математики: стат сов. Николай Митрофан. ***Сакунъ***, Алексѣй Ѳедор. ***Поляковъ***, Тигранъ Гарегин. ***Туманянцъ***, физики: надв. сов. Авраамъ Емельяновичъ ***Когосьянцъ***, Борисъ Никол. ***Бибиковъ***, (по найму), исторіи: стат. сов. Николай Александр. ***Галакъ***, кол. сов. Антонъ Ѳад. ***Лещенко***, Викторъ Дмитріевичъ ***Калинъ***, географіи: Владимиръ Григорьевичъ ***Журавель***, естествовѣдѣнія: статск. сов. Ѳедоръ Васильевичъ ***Андерсонъ***, французскаго языка: стат. сов. Павелъ Степанов. ***Оссовскій***, Манэ Хачатуров. ***Кусикова***, Валентина Ив. ***Германъ***, нѣмецкаго языка: стат. сов. Евгеній Васильев. ***Брокъ***, Августа Васильев. ***Покровская***, Юлія Никифоров. ***Анусфріева*** (по найму), рисованія: кол. сов. Александръ Иван. ***Маринъ***, законовѣдѣнія: дѣйствит. стат. сов. Николай Самойл. ***Ермоленко***, (по найму), врачъ Александръ Михайл. ***Волковскій***, учитель приготовительнаго класса надв. сов. Владиміръ Константин. ***Хрусталевъ***, музыки: неим. чина Яковъ Петров. ***Соколовскій***, (по найму) гимнастики Петръ Діонис. ***Занинъ*** (по найму), помощники классныхъ наставниковъ: надв. сов. Александръ Соломоновичъ ***Хуціевъ***, кол. секр Петръ Евсѣев. ***Лянной***, письмоводитель неим. чина Василій Михайл. ***Насыровъ***.

2-я Екатеринодарская мужская гимназія.

Почет. попеч. Гавр. Степ. ***Чистяковъ***, директ. с. с. Як. Гр. ***Семенцовъ***, инспект. с. с. Мих. Іос. ***Сагарадзе***, законоучители; священ. Гр. Петр. ***Ломако***, свящ. Іаковъ ***Соколовскій***. препод. рус. яз. с. с. Дм. Мих. ***Покровскій***, н. ч. Ив Ив. ***Василенко***, н. ч. Дм Ив. ***Червинскій***, н. ч. Никл. Евтих. ***Бедрицкій***, н. ч. Петръ Никол. ***Колотинскій***, лат. яз. с. с. Алек-ръ Порф ***Феодоровъ***, к. св. Евг. Влад. ***Шейковъ***, н. ч. Вас. Петр. ***Сивцевъ***, надв. сов. уч. матем. Мих. Фдр. ***Бажановъ***, н. ч. Петръ Іосифов. ***Смильгинъ***, н. ч. Ник. Влад. ***Шахновичъ***, н. ч. Вал. Вик. ***Генкъ***, н. ч. Пав. Георг. ***Баяджи***, н. ч. Ал Дан. ***Ивановъ***, нѣм. яз. н. ч. Гансъ Гансов. ***Пускаръ***, н. ч. Петръ Фом. ***Ратайчакъ***, франц. яз. Алек Ник. ***Рандина***, Фот. Вас. ***Чумаченко***, истор., геогр. и природ. н. ч. Ив. Ник. ***Жуковскій***, н. ч. Руб. Балас. ***Гавріелянцъ***, исторія—н. ч. Ник. Афан. ***Скиданъ***, рисов. и чистопис. н. с. Никол. Степ. ***Старожиловъ***, пригот. кл. н. с. Серг. Львов. ***Говоровъ***, пом. кл. наст. н. с. Вас. Ив. ***Ловягинъ***, н. ч Вас. Вас. ***Лавровъ***, врачъ к. св. Мих. Ник. ***Верховскій***, письмоводитель Максимъ Фед. ***Гурскій***.

Армавирская мужская гимназія.

Почетный попечит. Владимиръ Рудольфов. баронъ *фонъ-Штейнгель* Директоръ стат. совѣтн. Александръ Николаев. *Лавровъ*, и. об. инспект стат. сов. Николай Павлов. *Олимпіади*, законоучитель православнаго вѣроисповѣданія священ. о. Николай Мартынов. *Стойковъ*, законоучитель армяно-григ. испов. свящ. Кеворкъ Ованесов. *Сефериянцъ*, учителя русскаго яз. и словесности: Николай Васильев, *Нестеровъ*, Сергѣй Александр. *Зубаревъ*, и Сергѣй Васильевичъ *Кирановъ*, учитель математики и физики надв. сов. Михаилъ Леонтьевичъ *Закладный*, учитель математики Казимиръ Петров. *Артыневичъ* учит. математики Николай Захаров. *Георгобіани*, учитель исторіи Сергѣй Андреев. *Бѣловидовъ*, и Василій Иванов. *Поповъ*, учителя латинскаго яз.: Вячеславъ Юльев. *Крыловъ*, Веніаминъ Анатоліев. *Федоровичъ* и Александръ Петров. *Цыба*, учит. естествен. ист. и геогр. Николай Корниліевичъ *Рыбальскій*, Яковъ Васильев. *Цибизовъ*, Василій Андр. *Чеселянскій*, и. об. уч. франц яз. и учит. армян. яз. Вагаршакъ Карапетов. *Наапетянъ* и об. учит. франц яз. Марія-Елисавета Иван. *Микелино* и Надежда Николаевна *Стасъ*, и. об. учительн. нѣмец яз. Александра Витальевна *Голинская* и учитель пригот. класса Василій Константиновичъ *Гиневскій*, неим. чина Осипъ Павлов. *Данько*, учит. рисованія надв. сов. Сергѣй Никол. *Гросицкій*, учит. пѣнія неим. чина Александръ Николаевичъ *Холодилинъ*, врачъ кол сов. Александръ Александров. *Ѳедоровъ*, учит. гимнастики и духовной музыки неим. чина Антонъ Францев. *Козицкій*, учитель столярнаго и рѣзного дѣла Петръ Павлов. *Дорофеевскій*, помощникъ кл. наставн. Леонъ Ивановичъ *Айрапетянцъ*, Сергѣй Ив. *Самойловъ* и кол. рег. Павелъ Саверіановичъ *Кабановъ*, письмоводитель коллеж. регистр. Николай Калистратов. *Блакишный*, канцелярская служительница Антонина Васильевна *Бондарчукъ*.

Лабинская Сергіевская мужская гимназія.

Директоръ стат. сов. Петръ Николаев. *Павловъ* исп. об. инспект. (вакансія), законоучители: священ. о. Михаилъ Николаев. *Бесновъ*, Андрей Григорьевичъ *Данилевскій* (онъ же преподаватель законовѣдѣнія). Преподаватели: русскаго яз и словесности неим. чина Петръ Евгеніев. *Агринскій*, латинскаго языка—Василій Ѳедор. *Ардишвили*, латинскаго язык и исторіи Григорій Дмитріевичъ *Чертанъ*, математики: Антонъ Іосифовичъ *Ольшевскій* и допущенная къ преподаванію Екатерина Ивановна *Иванова*, физики и географіи—неим. чина Акимъ Алексѣев. *Бойко*, естественной исторіи надв. сов. Александръ Николаевичъ *Матвѣевъ*, исторіи и русскаго языка Петръ Иванов. *Рябчиковъ* и допущенныя къ преподаванію Людмила Александров. *Попова* и Валентина Васильевна *Агринская*, нѣмец. языка Владиміръ Осипов. *Кустыновичъ* и вр. допущенная къ преподаванію Екатерина Васильев. *Борзыкова*, франц. языка Александра Михайл. *Рубцова*, чистописанія и рисованія надв. сов. Георгій Родіоновъ. *Бородинъ*, врачъ и преподаватель гигіены кол ассес. Болеславъ Андр. *Ярошинскій*, учительница приготовительнаго класса Марѳа Ѳедоров. *Ковалева*, преподаватель пѣнія и гимнастики Андрей Макаров. *Шуяновъ*, помощникъ классныхъ наставниковъ и исп. об письмоводителя тит. сов. Михаилъ Степановичъ *Токаревъ*.

Романовская мужская гимназія.

(Хут. Романовскій).

Директоръ стат. сов. С. А. *Цатуровъ*, закон. свящ. о. Алекс. *Самоваровъ*, преподаватели: рус. яз. и слов. Н. Т. *Терещенко*, С. М. *Добровъ* и Е. А *Адамчевская*, географіи и природов. В. І. *Голій*, математики И. Д. *Пинчуковъ*, лат. яз. Л. А. *Аванянцъ* и П. И. *Ивановъ*, исторіи М. И. *Ильяшенко*, франц. яз. В. Ф. *Насырова* и А. К. *Хачатурова*, нѣмец. яз. Г. П. *Фогель*, чистоп. и рис. П. М. *Бадаевъ*, учит. пригот. кл. Г. П. *Разсвѣтаевъ*, врачъ С. В. *Сивороновъ*, помощн. клас. наставн. А. Г. *Дьвицкій*, письмоводитель В. А. *Гофманъ*.

Анапская мужская гимназія.

Директ. стат. сов. Ст. Григ. *Антоновъ*, и. об. инспект. онъ-же преподават. физики и естествозн. надв. сов. Ив. Пав. *Кавтарадзе*, закон. свящ. о. Ал. *Дьяновъ*, преподаватель рус. яз. Ст. Мих. *Островскій*, преп. рус. яз. Бор. Ал. *Молчановъ*, преп. мат. стат. сов. Мих. Никол. *Песоцкій*, преп. мат. Вл. Никол. *Матвѣевъ*, преп. латин. яз. Сергѣй Платон. *Цагарейшвили*, преп. ист. Ѳеод. Як. *Жуковскій*, преп. ист. и лат. яз. Ник. Ал. *Тюшевскій*, преп. естествозн. и геогр. Кон. Ѳеод. *Горчакъ*, преп. нѣмец. яз. коллеж. сов. Людв. Альб. *Унтерзегеръ*, преп. нѣм. яз. Над. Вик. *Домонтовичъ*, преп. франц. яз. Зин. Ал. *Цагарейшвили*, врачъ гим. надв. сов. Дм. Вас. *Шабановъ*, учит. пѣнія и гимн. Гр. Ал. *Алфимовъ*, пом. кл. наст. Ив. Кир. *Малашенко*, письмоводитель Ал. Ареф. *Шапошниковъ*.

Баталпашинская мужская гимназія.

И. об. директора гимназіи Г. М. *Кесаевъ*, законоуч. свящ. В. *Никольскій*, закон. свящ В. *Голубинскій*, преподаватели: мат. и физики Т. А О. *Ботнеръ* и В. Д *Лекишвили*, русск. яз. К. А. *Козловъ* и А. Д. *Жарихинъ*, латин. яз. А. Н. *Ледедевъ*, и А. Д. *Ливовскій*, природовѣдѣнія и геогр. М. Т. *Собіевъ*, исторіи Н. В. *Карпинскій* и Ѳ. Ѳ. *Кузнецовъ*, франц. яз З. В. *Голяховская* и Ц. С. *Мьсникова*, нѣм. яз. Э. Р. *Кенке*, приготовит. кл. Р. Г. *Куатовъ*, помощ. клас. наставн. И. І. *Маковозовъ*.

Войская мужская гимназія.

Инспекторъ гимназіи, стат. сов. М. А. *Харламовъ*, законоуч., свящ. Андрей *Радомскій*, преподаватели: рус. яз. В. В. *Ананьинъ*, математ. Н М. *Поповъ* и надв. сов. Н. Н. *Булгаковъ*, учит. новыхъ яз. О. И. *Черевко*, учит. новыхъ яз. В. А. *Карханина*, исторіи и географ. А. П. *Вялкинъ*, естествовѣдѣнія Е. М. *Любомудровъ*, рисованія, коллеж. ассес А. А. *Кротовскій*, приготовит. класса И. В. *Редовскій*, школьный врачъ, тит. совѣт. А. Ѳ. *Борисенко*, помощ. классныхъ наставник., надв. сов И. Д. *Дармостукъ*, письмовод. С. А. *Цыльковскій* и учит. пѣнія К. В. *Солодченко*.

Музыкальное училище Екатеринодарскаго отдѣленія Императорскаго русскаго музыкальнаго общества.

Директоръ учил. А. Н. ***Дроздовъ,*** секрет. Е. Е. ***Тимоновъ,*** преподаватели, по классу фортепіано: О. И. ***Быстринина,*** А. Н. ***Дроздовъ,*** Е. Е. ***Львова,*** А. М. ***Немировскій,*** В. И. ***Сокольницкая,*** А. И. ***Сокольницкая-Вассеръ,*** по классу арфы Е. С. ***Львова;*** по классу скрипки Н. И. ***Виликъ*** и М. Д. ***Кирліанъ;*** по классу віолончели: И. К. ***Горскій:*** по классу контрабаса Я. П. ***Соколовскій;*** по классу духовныхъ инструментовъ Н. И. ***Ванденко:*** по классу пѣнія: Е. Е. ***Ирмина-Эргонова*** и В. И. ***Монтиконе-Майна;*** регентскій классъ: Н. Н. ***Соколовъ;*** теоретическіе предметы преподаютъ: А. И. ***Сокольницкая-Вассеръ*** и П. А. ***Махровскій,*** I и II гармонію Н. Н. ***Соколовъ;*** энциклопедію П. А. ***Махровскій.*** Воскресные курсы хорового пѣнія и нотной грамоты: П. А. ***Махровскій,*** библіотекарь ***Тимоновъ;*** Письмоводитель и бухгалтеръ С. М. ***Баронов.***

1-я Екатеринодарская городская женская гимназія.

Предсѣдатель Попечительнаго Совѣта Адріанъ Прокофьев. ***Подушко.*** Члены Попечит. Совѣта: Борисъ Михайлов. ***Городецкій,*** Тихонъ Никан ***Михайловъ,*** Гавріилъ Степ. ***Чистяковъ.*** Леонидъ Алексѣев. ***Дементьевъ*** и Руфь Федор. ***Александровская.***

Предсѣдатель педагогическаго совѣта ст. сов. Николай Михайл. ***Калашниковъ,*** начальница гимназіи Клеопатра Николаев. ***Поносфидина,*** законоучители: свящ. Іоаннъ Афанасьевичъ ***Надеждинъ,*** священ. Александръ Петр. ***Мороко.***

Преподаватели: Алексѣй Петр. ***Грибановскій*** (русск. языка). Леон. Алексѣев. ***Дементьевъ*** (географіи). Владим, Андреев. ***Егуновъ*** (естествен. истор'), Мих. Абрам. ***Могоричевъ*** (математ.), Яковъ Петр. ***Соколовскій*** (пѣнія), Ал-дръ Ив. ***Марин*** (рисованія).

Преподавательницы: Эльза Иван. ***Бушманъ*** (нѣмец. языка), Марія Яков. ***Гретцингеръ*** (нѣмец. языка), Анна Григор. ***Корнилевская*** (исторіи), Екатер. Степ. ***Асмолова*** (Рус. языка), Зинаида Мих. ***Горбатова*** (рус. языка), Марія Ив. ***Формазонова*** (рус. языка), Нина Никол. ***Чуева*** (учительница пригот. класск), Надежда Дмитр. ***Засѣцкая*** (франц. языка), Евгенія Дмитр. ***Засѣцкая*** (франц. языка), Марія Авенировна ***Топоркова*** (франц. языка), Марія Ив. ***Долгорукова*** (ариѳмет.), Матрона Ив. ***Рафаловичъ*** (географіи), Лидія Алексѣев. ***Шапкина*** (учител. танцевъ и гимнастики).

Классныя надзирательницы: Руфина Федоров. ***Александровская,*** Ольга Іосиф ***Домбровская,*** Ксенія Мих. ***Горбатова,*** Ксенія Федор. ***Шанько,*** Вѣра Владим. ***Горбаконъ,*** Валент. Ив. ***Закрыпа,*** Алоиза Казимиров. ***Богуславская,*** Вѣра Филиппов. ***Наказненко,*** Ал-ръ Федор. ***Петровъ*** (письмоводитель). Іустинія Назаров. ***Кечеджіева*** (помошница письмоводителя).

2-я Екатеринодарская женская гимназія.

Предсѣдатель педагогическаго совѣта, препод. естеств. ст. сов. Николай Андреев. ***Жданъ-Пушкинъ,*** начальница гимназіи Марія Федор. ***Робинсонъ,*** законоучит. прот. ***Воскресенскій,*** преподаватели: словесн. и педаг., кол. асс. Василій Мирон. ***Новиковъ,*** математики и физики кол. асс. Вадимъ Дмитр. ***Шебедевъ,*** математ. Людвигъ Густавов. ***Тонъ,*** французск. языка: Мар. Конст. ***Побель,*** Вѣра Феофилов. ***Вальдейронъ*** и Елена Ал-вна ***Франгопуло,*** нѣм. языка Ольга Савельев ***Татарская,*** ариѳметики: Софья Миронов. ***Калашникова,*** Неонила Андр. ***Егорова,*** русскаго яз и исторіи Марія Евген. ***Аргунова,*** естеств. и географ. Ольга Алексѣев. ***Хирнова,*** А. В. ***Ротарь,*** Григ. Герас. ***Иванов,*** пѣнія Юлія Евген. ***Соломко,*** приготов. классовъ: Анна Александ. ***Тихомирова*** и Антонина Васил ***Макаровская,*** врачъ, тит. сов. Петръ Андр. ***Розановъ,*** классныя надзирательницы: Елена Августов. ***Ганжа,*** Вѣра Михайл. ***Плюснина,*** Александра Иван. ***Кузнецова,*** Алексан. Карлов. ***Дрейманъ,*** Ольга Вас. ***Бодянская,*** Любовь Викент. ***Крафтъ,*** Марія Семенов. ***Крутикова*** (она же фельдшерица), письмовод. кол. асс. Илья Ѳедотов ***Артишевичъ;*** члены попечительн. совѣта: Владим Вас. ***Климовъ*** (исполн. обяз. предсѣд.), Егоръ Назаров. ***Ходжабароновъ,*** Ив. Ник. ***Дицманъ,*** Вас. Ильичъ ***Яновскій,*** Мих. Данил. ***Скворикова,*** Софья Петр. ***Скворикова,*** Левань Иван. ***Мишвелевъ,*** Ал-дръ Ив. ***Литовкинъ,*** Григ. Ѳедор. ***Шкура,*** Евгенія Илларіон ***Михалева,*** Паша-Бекъ-***Султановъ,*** Васил. Зинов ***Поляковъ,*** Гавр. Степ. ***Чистяковъ,*** Давидъ Михайл. ***Донъ-Дудинъ.***

3-я Екатеринодарская женская гимназія.

Предсѣдатель педагогическ. совѣта—Яковъ Григор. ***Семенцовъ,*** начальница гимназіи—Любовь Петр. ***Зажаева.***

Законоучители: Священн. Ал-ръ ***Мороко*** и свящ. Николай ***Перевозовскій.***

Преподаватели русскаго языка: Петръ Никол. ***Колотинскій,*** Лидія Ив. ***Криштофъ,*** Викторія Никол. ***Чуева;*** ариѳметики и математики: Викторія Ник. ***Чуева*** и Мих. Ѳеод. ***Бажановъ;*** физики и космографіи: Борисъ Никол. ***Бибиковъ;*** географ — Любовь Петр ***Зажаева;*** естествен. исторіи—Рубенъ Баласьев ***Гавріелянцъ;*** франц. языка—Вѣра Алекс. ***Шикъ;*** нѣмецкаго языка—Моника Феодор. ***Клюдтъ;*** рисованія—Никол Степ. ***Старожиловъ;*** рукодѣлія—Екат. Андр ***Гассанъ;*** пѣнія—Вас. Филипп. ***Акининъ.***

Преподавательницы пригот. классовъ: Ал-дра Іосиф. ***Дементьева*** и Анна Филипп. ***Тыщенко.***

Классныя надзирательницы: Зоя Иван. ***Надеждина,*** Юлія Петр. ***Грибановская,*** Вѣра Афанас. ***Хорольская,*** Ольга Март. ***Блюмберъ.***

Секретарь педагогич. совѣта — Вѣра Афанас. ***Хорольская,*** письмоводитель—Гавріилъ Матвѣев. ***Долженко.***

4-я Екатеринодарская женская гимназія.

Предсѣдатель педагогическ. совѣта, кол. сов. Василій Дороѳеев. ***Родіоновъ,*** нач-ца гимназіи Ольга Констант. ***Хрусталева*** (уроки нѣмецк. языка), свящ. о. Іоаннъ Плат. ***Максимовъ*** (уроки Закона Божія), Анна Ѳедор. ***Ефремова*** (уроки въ азбучномъ приготов. классѣ), Алек. Николаев. ***Богатырева*** (уроки въ младш. пригот. классѣ), Евген. Константин. ***Хрусталева*** (ур. въ старш. приготов. классѣ), Ал-дръ Васил. ***Умовскій*** (ур. словесн.), Григор. Ив. ***Байтуни*** (ур. франц. яз.), Ал-дра Тимоѳ. ***Свѣтлова*** (ур. исторіи), Евгенія Алексѣев. ***Иванова*** (уроки французск. яз.), Ив. Антон. ***Шевцовъ*** (ур. матем.), Надежда Васил. ***Байдалокова*** (ур. математ.), Ал-дра Платонов. ***Максимова*** (ур. естеств.

и географіи), Надежда Ив. *Лещенко* (ур. русск. яз. и чистописанія), Андрей Яковл. *Губаревъ* (ур. пѣнія), Ольга Львовна *Минервина* (уроки рисованія) и Татіана Ив. *Приступа* (ур. рукодѣлія).

5-я Екатеринодарская женская гимназія (Частная Н. Г. Исаевой).

Начальница *Исаева* Нунэ Григ., преподаватели: священ. *Костинскій* Петръ, *Варламовъ* Карпъ Захаров., *Барминъ* Мих. Иван., *Варениковъ* Евг. Конст., *Сорокинъ* Алекс. Тим., преподавательницы: *Неговьлова* Ан. Иван., *Васьхова* Мар. Алек., *Горская* Там. Чеслав., *Руднева* Нина Димит., *Маригеровская* Нин. Серг., *Ануфріева* Юлія Никиф., *Сазонова* Мар. Фед., клас. дамы: *Галакъ* Ел. Фед., *Шапшалъ* Анна Сем., *Задунайская* Ан. Абр., дѣлопроизв. *Мираньянцъ*, Левъ Мин.

Уманская женская гимназія.

Предсѣд. педагог. совѣта Семенъ Кондр. *Мегеря*, нач-ца гимназ. Юлія Иван. *Крутченская*, законоуч. свящ. Викторъ Іоанн. *Крутченскій*, учительн. русск. яз. и чистопис. Евгенія Иван. *Миронова*, учительн. географ., исторіи и зав-щая библіот. Прасковья Никол. *Мартынова*, учительн. русс. яз. и истор. Ольга Ник. *Богоявленская*, учительн. математ. Вѣра Леон. *Максимова*, учитель естествовѣдѣн. Викт. Иван. *Моренецъ*, учительн. французск. яз. Елена Леон. *Піоттухъ*, учительн. рукодѣл. Раиса Александ. *Шрамко*, учит. рисов. и чистописан. Пав. Вас. *Мова*, класс. надзирательн. Вѣра Вас. *Луговская*, класс. надзир. Мар. Алексан. *Усикова*, учит. пѣнія Вас. Петр. *Деденевъ*

Баталпашинская женская гимназія.

Предсѣд. педагог. сов. Г. М. *Кесаевъ* нач-ца гимн. А. И. *Шевченко*, законоуч. священ. о. Викторъ *Голубинскій*, препод-цы русск. яз.: З. И. *Кесаева*, В. И. *Капралова*, *Ботина*, препод-цы математ. М. А. *Зеленская*, А. И. *Гезродная*, препод-цы физ., естеств. ист. и геогр. Н. П. *Тутова*, препод-ль ист. Ѳ. Ф. *Кузнецовъ*, препод-цы франц. яз. З. И. *Голяховская*, А. И. *Шевченко*, препод-ца приготовит. кл. М. А. *Матвьева*, препод. рис. А. Е. *Крученыхъ*, препод-ца рук. А. П. *Ершова*, воспитат-цы: Н. Г. *Зеленская* и А. П. *Ершова*.

Армавирская женская гимназія общества попеченія о дѣтяхъ.

Предсѣдат. педагогич. сов. Алекс. Никол. *Лавровъ*, нач-ца гимн. Над. Хрисанф. *Холодилина*, свящ. законоуч. правосл. исповѣд. Георгій Вас. *Чмутовъ*, священ. о. Николай *Стойковъ*, законоучители арм.-григор. исп. Габр. Александр. *Твелянцъ* и Сетъ Григ. *Арутюнянцъ*, препод-ль русс. яз. Веніам. Анат. *Федоровичъ*, препод-ца рус. яз. Нонна Конст. *Трифонова*, препод-ль рус. яз. и педагог. Никол. Иванов. *Бабкинъ*, препод-ль метод. арием. Вас. Конст. *Гиневскій*, препод-ца ариѳм. и франц. яз. Вѣра Дмитр. *Петрова*, препод-ца математ. Ольга Мих. *Коваленко*, препод-ль физики, космогр. и ариѳм. Сем. Мих. *Кадіевъ*, препод-ль геогр. и естествозн. Никол. Арсен. *Горбуновъ*, препод-ца геогр. Лидія Антон. *Володзько*, препод-ца ист. Ольга Касп. *Бабкина*, Нина Петр. *Гагкаева*, препод-ца нѣмец. яз. Надежда Николаев. *Стась*, Эмил. Яков. *Поксъ*, препод-ца франц. яз. Вѣра Ѳед. *Закладная*, препод-ца армян. яз. Софія Иван. *Мажиньянцъ*, препод-ца рисов. и рукод. Евдокія Степ. *Гормина*, препод-ца рукодѣл. Клавд. Іос. *Неткачева*, врачъ и препод-ца гигіены Клеоп. Сем. *Власова*, препод-ца старш. пригот. кл. Надежда Анатол. *Болотникова*, препод-ца средн. пригот. кл. Над. Никол. *Сухарева*, препод-ца младш. пригот. кл. Софія Иван. *Захарова*, классн. надзир.: Анна Павл. *Суханова*, Люб. Алекс. *Никитская*, препод-ца стар. пригот. кл. Клавд. Павл. *Горбунова*, Стефанія Григ. *Дробышева*, Елена Григор. *Брагунова*, Мелита Аветов. *Карташянцъ*, препод-ль пѣнія Прокофій Миновичъ *Сапсай*.

Кубанская Ксенінская гимназія.

Директ. ваканс., нач-ца Евдок. Льв. *Цитовичъ* (она-же предс. педаг. сов.), законоуч. свящ.: Никол. Андр. *Дубянскій*, Ив. Як. *Благонравовъ*, Карап. *Еремьянъ*, преподав-ли русск. яз.: н. с. Виталій Карп. *Стыранкевичъ*, н. ч. Мих. Алдр. *Евдокимовъ*, Анна Андр. *Иванова*, Евгенія Иван. *Павловичъ*, Антон. Марк. *Попова* (она-же клас. надз.), матем.: к. ск, Вадим. Ив. *Богусъ*, Татьяна Григ. *Смирнова*, ариѳм.: Екатер. Алексѣев. *Сабо* (она-же клас. надз.), Неонилла Леонт. *Колесникова*, ест. ист. Екат. Діонис. *Дзюба*, ист. и геогр. Надежда Ѳед. *Леонардова*, геогр. Алдра Мих. *Затонская*, франц. яз.: Анна Иванов. *Григорьева*, Галина Алекс. *Замукова*, пригот. кл.: азбучн. отд. Вѣра Ив. *Орлова*, старш. отд. Ольга Евг. *Крестьянова*, младш. отд. Марія Алдр. *Попова*, чистоп. и рисов. с. с. Алексѣй Вас. *Щелкуновъ*, рисован. к. а. Владим. Григ. *Могилатъ*, рукод. и гимн. Анна Вас. *Асланова*, рукод. Апполин. Алдр. *Попова*. Клас. надз-цы: Лукреція Иван. *Сахавова*, Ольга Вас. *Дармастукъ*, Вѣра Ник. *Лавровская*, Генріэта Іос. *Варганикъ*, Марія Мих. *Алексьенко*, Анна Игнат. *Холоденко*. Врачъ н. с. Ник. Григ. *Могилатъ*. Письмов. Никол. Павл. *Пшутинъ* и. об. (онъ-же учит. пѣнія).

Попечительный совѣтъ. Предс. с. с. Вас. Вас. *Ненашевъ*. Члены: Ѳедотъ Никиф. *Лопата*, Карпъ Ив. *Замша*, Леон. Прок. *Подушка*, Ант. Никит. *Киченко*, Ив. Ив. *Чаленко*, Владим. Петр. *Волобуевъ*, Козьма Ст. *Свичкаревъ*, Алдръ Гавр. *Усачевъ*, Тих. Дм. *Шульгинъ*, Серг. Андр. *Вьюровъ*, Иллар. Сем. *Волобуевъ*.

Лабинская женская гимназія.

Предсѣд. педагог. сов. статск. сов. Петръ Никол. *Павловъ*, нач-ца Лидія Дмитр. *Варецкая*, законоучит. свящ. Андр. Григ. *Данилевскій*, преподав-ли: русск. яз. и словесн. (вакансія), русск. яз. и ист. Валент. Вас. *Агринская*, матем. (вакансія), ариѳм. Елена Льв. *Тихонова*, физики, естествен. истор. и космогр. надв. сов. Алексан. Никол. *Матвьевъ*, геогр. Елена Ив. *Чумакова*, исторіи—врем. допущ. къ препод. Зинаида Гр. *Ревазова*, франц. и нѣм. яз.—Варв. Мих. *Богачева*, рукодѣлія—допущ. къ преп. Марія Мих. *Воловодова*, чистоп. и рисов.—надв. сов. Георгій Родіонов. *Бородинъ*, врачъ и преподав. гигіены кол. асс. Болесл. Андр. *Ярошинскій*, препод. пѣн.—н. ч. Андр. Макар. *Шуяновъ*, препод-ца гимнаст. и танц.—Руфина Ѳедор. *Крыжевская*, клас. надзир-цы: Марія Гансовна *Томсонъ* (она-же препод. чистопис.), Евд. Исаев. *Тришкина* (она-же препод. франц. яз), Матр. Алексан. *Спицина*, Нина Никол. *Кащаева*, Аполлин. Петров. *Грязнова*.

Майкопская женская гимназія.

Предсѣд. педагог. сов. В. С. ***Истамановъ***, нач-ца гимназ. А. П. ***Тутурина*** (она-же препод. физ.), препод. математ. и космогр. В. И. ***Кривецкій***, преподав. математ., естест. ист. и прир. Е. М. ***Писаренко***, преподав. ариѳм. А. И. ***Кочарова***, препод. словесн. и педагог. Мар. Вл. ***Заблоцкая***, словесн. Авс. Пор. ***Сизыхъ***, методики русск. яз. Ил. Гр. ***Епатко***, русск. яз. и чистопис. М. П. ***Голева***, истор. и геогр. Евд. Н. ***Александрова***, геогр. А. В. ***Товара***, законоучит.: правосл. исп. от. Левъ ***Окиншевичъ*** и от. Ал. ***Зеленскій***, армяно-гр. исп. от. Ваг. ***Аскарьянцъ***, учительница гигіены З. М. ***Шкляръ***, учит. пѣнія І. Ѳ. ***Терсекъ***, учит-цы рукод. Ал. Дан. ***Демиденко***, Л. П. ***Лозовая***, учит-ца рис. Ол. Ст. ***Вышемірская***, учит. франц. яз. М. А. ***Тихонова*** и В. И. ***Фарфоровская***, учит-цы приготовит. кл.: С. И. ***Кочарова***, Ксенія Н. ***Ренке***, Ир. М. ***Дыховичная***, надзират-цы: М. И. ***Зеленская***, Т. Ав. ***Рудакова***, Ев. В. ***Черепуха***, Н. Ф. ***Мартіанова***, врачъ гимн. З. М. ***Шкляръ***.

Романовская женская гимназія.

(Хут. Романовскій).

Предсѣд. педагогич. сов., стат. сов. Алексан. Иван. ***Ляуданскій***, нач-ца гимназ. Вѣра Иван. ***Васильева***, законоучит. священ, Конст. Григ. ***Винниковъ***, учит. истор. и геогр. Мих. Алексѣев. ***Бажиновъ***, ариѳм. Над. Оттов. ***Шаудеръ***, франц. яз. Елизав. Евг. ***Соломко***, учитель нѣмецк. яз. Роландъ Ив. ***Шиллингъ***, учит. матем., физики и естеств. Ив. Георг. ***Ткаченко***, учит-ца рисов. Евг. Неофит. ***Перевозчикова***, учит-ца русск. яз. въ млад. кл. и матем. въ стар. клас. Нина Ив. ***Четыркина***, учит-ца словесн. въ стар. кл. Марія Пав. ***Никотина***, врачъ Мих. Александ. ***Ждановъ***, надзират-цы Вѣра Аполлонов. ***Гончаревская*** и Клавдія Дм. ***Тинякова***, учитель пѣнія Дм. Ив. ***Пищулинъ***, учит-ца словесн. и педагог. Елена Карл. ***Экманъ***, надзират-ца Варв. Сем. ***Бартошъ***.

Славянская женская гимназія.

(Станица Славянская).

Предсѣдат. педагогич. сов. кол. сов. Констан. Петр. ***Михайловъ*** (онъ-же препод. русс. яз. въ VIII кл.), нач-ца гимназ. Ант. Мих. ***Лебединская*** (она-же препод. педагогики), законоучит. свящ. Сем. Ив. ***Почаевскій***, преподаватели: русскаго языка—Надежда Ивановна ***Сапожковская*** математики—Валерія Зильбертовна ***Збиралъ*** (она-же препод. космогр.) и Над. Ив. ***Угнивенко***, естествовѣд., физики и геогр.—Вѣра Григ. ***Шабловская***, географіи—Лар. Алексѣевн. ***Юнаковская***, исторіи—Екат. Серг. ***Разумихина*** и Ольга Мих. ***Покровская*** франц. яз.—Ксен. Потап. ***Золстаренко***, рукодѣл.—Алекс. Васил. ***Коноржевская***, рисован.—Алексан. Серг. ***Терентьевъ***, гигіены—врачъ Анат. Ник. ***Ермолинъ***, пѣнія—Исид. Иван. ***Кравцовъ***, классн. наставницы: Мар. Пав. ***Кузько*** и Вал. Ив. ***Отрѣшко***.

Тихорѣцкая женская гимназія.

Предсѣдательница педагогич. совѣта и начальница гимназіи Александра Иліодоровна ***Россетъ*** (она же и преподав.), преподават.: Свящ. о. Ал-дръ ***Рождественскій***, Андр. Стеф. ***Бѣлозовскій***, Алексѣй Иван.

Атаманъ Ейскаго отдѣла,

Генералъ-Маіоръ

Петръ Ивановичъ

Кокунько.

Розановъ, Ал-дра Виктор. ***Холина***, Олимпіада Ив. ***Ефимова***, Анастас. Серг. ***Кромино***. Лидія Алексѣев. ***Доронина***, Вѣра Никол. ***Александрова***, Евдок. Никит. ***Кислова***, Семенъ Леонт. ***Гавриловъ***, Марія Ив. ***Бражникова***, Антон. Михайл. ***Голощапова***, Нина Петр. ***Нечаева***, Елизав. Францев. ***Михайлова***.

Усть-Лабинская женская гимназія.

Предсѣдатель педагогич. совѣта, ст. сов. Стеф. Григор. ***Антоновъ***. начальница гимназіи Елена Матвѣев. ***Ткачева***, законоуч. свящ. о. А. ***Донецкій***, учительницы: Марія Ив. ***Шуляковская***, Анна Ив. ***Супончикъ***, Надежда Матв. ***Полянская***, Марья Кузьмин. ***Цвѣтненко***, Лидія Констант. ***Попова***, Пелегея Галакт. ***Колесникова***, уч-ца рукод. Ольга Никол. ***Ващенко***, и. д. учит. рисованія Поліенъ Никол. ***Яковлевъ***, учит. пѣнія Стеф. Іосиф. ***Воликъ***, классныя надзират.: Вильгельмина Германов. ***Тейхманъ*** и Лидія Мих. ***Бѣлая***.

Кубанскій Маріинскій женскій институтъ.

Предсѣдатель совѣта Начальникъ Кубанск. обл., Генералъ-отъ Инфантеріи Михаилъ Павловичъ ***Бабычъ***. Начальница института Ольга Александр. ***Апухтина***, помощ. ея Агнія Андреев. ***Ассіеръ***. Члены совѣта: Младшій помощн. Начальн. Куб. обл. ген.-м. Иванъ Григор. ***Лебедевъ***, и начал. отд. Куб. обл. пр. дѣйст. ст. сов. Григ. Владим. ***Ляхъ***, инспект. классовъ, ст. сов. Василій Федор. ***Владимірскій***. Управляющ. хозяйств. частью есаулъ Ал-дръ Дмитр. ***Борзыкъ***. Классныя дамы пансіона: Ольга Васил. ***Чумаченко***, Марія Ив. ***Калитаева***, Софія Вас. ***Никольская***, Марія Фердинандов. ***Адамсонъ***, Лидія Александ. ***Плакида***, Марія Никандров. ***Лебедева***, Марія Ив. ***Ключанская***, Зоя Федор. ***Шанько***, Марія Ив. ***Лукьяненко***, Вильма Федор. ***Петерсонъ***, Анна Васил. ***Копейчикова***, Лидія Григ. ***Бабичева*** графиня Татьяна Иван. ***Толстая***. Классныя дамы параллельныхъ классовъ: Нина Дмитр. ***Косякина*** Анна Вас. ***Эйманъ***, Неонила Африканов. ***Глинская***, Елизавета Ив. ***Слюсарева***, Ольга Михайлов. ***Подгурская***, Нина Владим. ***Сербіанова***, Валент. Ив. ***Чепурина***. Законоучит. свящ. Конст. Александр. ***Голосовъ***. Преподаватели: исторіи, ст. сов Степ. Иван. ***Калайтанъ***, естествовѣд., ст. сов. Федоръ Исид. ***Полторацкій***, словесн., ст. сов. Вас. Александ. ***Рычкинъ***, матем., Ефимъ Лаврент. ***Диденко***, русск. языка, Никол. Алексѣев. ***Розовъ***, географ., Никол. Алексѣев ***Цапчиковъ***, учитель чистопис. и Рисов., кол. сов. Никол. Казимир. ***Гловацкій***, учительницы нѣмецк. языка, Евгенія Яковл. ***Дуванъ*** и Елена Васил. ***Видеманъ***, учительн. франц. языка: Юлія Адольфов. ***Ламбертъ*** и Екатер. Никол. ***Домбровская***, учитель приготовит. класса, надв. сов. Константин. Евтихіев. ***Нестеренко***, учитель приготовит. школки, к р. А. Я. ***Баштанникъ***, учит-ца гимнаст. и танцевъ Лидія Алексѣев. ***Шапкина***, учит-ца рукодѣлія Елена Діомидов. ***Осипова***, учит. церковнаго и хорового пѣнія Павелъ Гаврилов. ***Першинъ***, врачъ пансіона, кол. сов. Сергѣй Дмитр. ***Орловъ***. Секретарь совѣта (онъ же бухгалт.) губ. сек. Гавріилъ Михайл. ***Каленикъ***. Экономъ института к. р. Никол Діомид ***Лепеха***, канц. чиновн губ. секр. Димитр. Моисеев. ***Лысенко***, надзирательница лазарета Домникія ***Жарихина***, смотрительница за бѣльемъ Марія Александр. ***Гетенко***, закройщица Марія Онисим. ***Бутъ***, ключница онаже буфетчица Марія Павл. ***Емельяненко***, причетникъ церкви Яковъ ***Селищевъ***.

Екатеринодарское епархіальное женское училище.

Предсѣдатель совѣта протоіерей Михаилъ Петр. о. ***Воскресенскій,*** Начальница училища Наталія ***Максимова.*** Инспекторъ классовъ, протоіерей Констант. Никол. ***Терлецкій*** (онъ же законоучитель). Члены совѣта отъ духовенства: свящ. Григорій ***Троицкій***, свящ. Ал-дръ ***Ѳоменко.*** Зав. хоз. членъ сов. свящ. І. ***Николайченко*** Законоучители: прот. Петръ ***Руткевичъ***, священ. Никол. ***Перевозовскій.*** Преподаватели: истор., литер. и словесности Михаилъ Александр. ***Тарасовъ***, физ. и естествозн. к. с. Андр. Никол. ***Лебедевъ***, дидакт., педагог., психолог., метод., ариѳм. и русск. языка Елена ***Перепелкина,*** геогр. Влад. Ив. ***Воскресенскій,*** церковн. пѣнія Димитрій Максим. ***Тихомировъ,*** черченія, рисован. и чистописанія Иларіонъ Алексѣев. ***Минасъ.*** Преподавательницы: русск. языка Анна Тимофеев. ***Свѣтлова,*** свящ. Николай Ѳедоров. ***Сперанскій***, гражд. исторіи Серафима Александровна ***Богословская***, русск. языка Ѳеодосія Данил. ***Пос***, гигіены, природов. и геометр. въ V и VI кл. Нина Леонид. ***Кускова (Михайлова),*** рукодѣлія Марія Іосифов. ***Налетова,*** французск. и нѣмецкаго языковъ: Екатерина Дмитріевна. ***Кривошея***; музыки: Антонина Михайлов. ***Кадатская***, Евгенія ***Моригеровская***, Антонина ***Гаштанникъ***, Елисавета ***Андреевская*** и Лидія Степан. ***Чиченко***; воспитательницы: Марія Андреевна ***Хованская***, Зоя Евдоким. ***Александрова***, Анна Максим. ***Архангельская***, Анна Ѳеодот. ***Ѳеодорова,*** Наталія Иван. ***Омельченко***, Анна Алексѣев. ***Ѳеодорова-Кишкина***, Марія Ив. ***Соколова***, Антонина Ѳеодоров. ***Сперанская,*** Лидія Петров. ***Иванова***, Евгенія Михайл. ***Щербина,*** Анна Семен. ***Ильяшева***, Марія Степан. ***Остроумова***. Параскева Ив. ***Смирнова*** Вѣра Васил. ***Ремболовичъ***; помощн. воспитательн.: Ольга Петров. ***Джигирь,*** Зоя Александров. ***Быликова***. Лидія Ив. ***Гремяченская,*** Марія Евген. ***Соколова,*** Антонина Степ. ***Крижановская,*** Марія Аристархов. ***Бутовская***. Дѣлопроизводит. совѣта н. с. Діомидъ Аристархов. ***Жиленко.*** Письмовод. Никол. Никол. ***Чурилинъ***. Законоуч. образцовой при епархіальномъ училищѣ шк. свящ. Борисъ ***Колесниковъ***. Учитель. образцовой школы Антонина Васил. ***Колесникова.***

Кубанское Александровское реальное училище.

Почетный попечитель училища, Генералъ-Маіоръ Петръ Ивановичъ ***Косякинъ,*** директоръ дѣйств. ст. с. Владиміръ Васил. ***Скиданъ,*** инсп. ст. сов. Никол. Констант. ***Франгопуло***; законоучит.: прот. Григорій Александр. ***Виноградовъ,*** діаконъ Ал-дръ Ѳеодор. ***Кущъ***; преподават.: —русск. языка: кол. сов. Никол. Евгеніев. ***Талицкій,*** неим. ч. Дмит. Александр. ***Бондаревъ***; франц. языка: ст. сов. Васил. Ив. ***Богославскій,*** ст. сов. Вячесл. Владим. ***Боруховскій,*** Борисъ Васил ***Протопоповъ,*** Магдалина Клавдіевна ***Брабантъ***;—нѣмецкаго языка: кол. сов. Іосифъ Яковл. ***Цернаскъ,*** кол. сов. Оскаръ Адольфов. ***Реслеръ,*** Евгенія ***Чехирева***;—математики: неим. чина Игнатій Архипов. ***Бѣлый,*** неим. ч. Евгеній Іосиф. ***Шиховъ***, неим. чина Васил. Васил. ***Рымаревичъ-Альтманскій***; физики: неим. чина Семенъ Ѳеодоров. ***Назаровъ***; естественныхъ наукъ: к. асс. Конст. Митроф. ***Родіоновъ*** неим. ч. Никол. Фердинанд. ***Пихлеръ***; исторіи и географіи: над. сов. Иванъ Алексѣев. ***Знаменскій***; русскаго языка и исторіи: неим. ч. Никол. Терент. ***Чмутовъ***, кол. сек. Павелъ Филип. ***Ковалевъ***; исторіи—неим. ч. Никол. Юліанов. ***Чейшвили***; рисованія: ст. сов. Ал-дръ Ник. ***Курочкинъ,*** тит. сов. Владим. Егор. ***Арбузовъ***; приготовит. класса: кол. асс. Павелъ Александр. ***Неметти,*** тит. сов. Тимофей Федор, ***Лапикъ***; помощники класс. настав.: надв. с. Григорій Феофилакт. ***Волошинъ,*** неим. ч. Ив. Борис. ***Звѣряевъ***; учителя: пѣнія неим. ч. Онис. Ефимов. ***Харченко***; музыки—неим. ч. Георг. Ив. ***Бутаковъ***; письмоводит. бухгал. неим. ч. Михаилъ Ѳомичъ ***Притула***; исп. д. воспитателя пансіона: к. ас. Павелъ Александр. ***Неметти***, неим. чина Мих. Михаил ***Копыйковскій,*** неим. ч. Петръ Федор. ***Гончаровъ***; экономъ кол. рег. Григ. Дмитріев. ***Черновъ***; врачъ надв. сов. Николай Харлампіев. ***Франгопуло,*** глазной врачъ ***Очаповскій,*** фельдшеръ больницы неим. ч. Павелъ Сафроновичъ ***Нетребко***; учителя: сокольск. гимнастики неим. ч. Павелъ Гаврилов. ***Живный,*** ручного труда над. сов. Степанъ Никитов. ***Хорольскій.***

2-е Екатеринодарское реальное училище.

Директоръ коллежскій совѣтникъ Василій Дорофеевичъ ***Родіоновъ,*** и. о. инспект кол. сов. Серг. Иван. ***Савинычъ***, законоучит. свящ. Пав. ***Четыркинъ***; преподаватели: русск. языка: неим. ч. Пав. Владим. ***Дмитріевскій*** и неим. ч. Ромуальдъ Казимиров. ***Вуйцикъ***; исторіи и геометріи кол. сов. Дмитр. Ив. ***Сигаевъ***; математики: неим. ч. Меод. Вас. ***Ивановъ*** и неим. ч. Ив. Антонов. ***Шевцовъ***; французск. языка, надв. сов. Пет. Ив. ***Елисеевъ***; немѣцкаго языка, (вакансія), естествовѣдѣнія и географіи, неим. ч. Левъ Ардаліонов. ***Мьщанюкъ***; рисованія и черченія, надв. сов. Петръ Григор. ***Миловановъ***; законовѣдѣнія, Никол. Иван. ***Витковскій***; гимнастики, Трофимъ Степ. ***Лапенко***; помощн. класс. наст. неим. ч. Борисъ Венедиктов. ***Разумовскій*** письмовод. кол. рег. Пав. Александр. ***Корсаковъ***. По найму; франц. языка Гр. ***Байтуни***; немѣц. языка: Мар. Еф. ***Сорокина***, Ел. Ив. ***Шахновичъ.***

Ейское реальное училище.

Директоръ дѣйств. ст. сов. В. Н. ***Сергіевскій,*** исп. об. инспектора ст. сов. А. І. ***Казаровъ,*** законоучит. свящ. Е. П. ***Филипповъ,*** исп. об. законоучителя о Василій ***Новакъ***. Преподаватели: русск. языка. неим. ч. М. П ***Бояновичъ***. кол. сов. С. Н. ***Ильинскій*** и. об. преподават. русскаго языка К. В. ***Кравченко***; математики: ст. сов. М. Т. ***Евлаховъ***, кол. асс. П. А. ***Юзбашевъ***, неим. ч. К. М ***Мосоловъ***, неим. ч И. Н. ***Клименко;*** исторіи: ст. сов М. В. ***Орловъ***, надв сов. А. П. ***Черевко***; нѣмецкаго языка ст. сов. И. В. ***Сукупъ***, исп. об. преподав. нѣмец. яз. по найму неим. ч. И. І. ***Граше***; французск. языка неим. ч. Б. І. ***Мужикъ***, учительница франц. языка К. И. ***Каргина***; естествовѣдѣнія неимѣющ. ч. Н. В. ***Поповъ***, естествовѣд. и физики надв. сов. В. Э. ***Зыкрачъ***, и. об. преподавт. естествовѣд. по найму неим. ч. М. И. ***Слюсаревъ***; рисованія ст. сов. В. М. ***Михайловъ***; рисованія неим. ч. А. А. ***Кучеровскій***; учитель пригот. класса надв. сов. Ѳ. С. ***Дмитріевъ***, врачъ училища С. А. ***Гинцбергъ***, учитель пѣнія В. И. ***Петровъ***. Помощники класс. наставник.: надв. сов. А. П. ***Бардакъ***, кол. секр. А. М. ***Дмитріевъ***, письмоводит. неим. ч. М. Г ***Бахтіаровъ.***

Ивановское реальное училище.

Почетный попечитель неим. чина Павелъ Леонтіев. ***Савченко,*** директоръ ст. сов. Михаилъ Захар. ***Штепенко,*** законоучит. свящ. Василій

Бигдаевъ; преподав.: исторіи ст. сов. Іосифъ Ив. *Поповъ*; естествен. исторіи и географіи надв. сов. Платонъ Никол. *Зедгенидзе*; математики неим. чина Петръ Федоров. *Киченко*; и. об. преподават. русск. языка Ал-дръ Ив. *Голубъ*; учитель рисованія неим. ч. Ал-дръ Ефимов. *Пукалавъ*; замѣститель учит. рисованія Петръ Виктор. *Сизовъ*; уч-ца нѣмецк. языка Валерія Ив. *Кунцъ*; уч-ца францізск. языка Ксенія Васил. *Зарѣцкая*; помощн. классн. наставн. и учитель гимнастики неим. ч. Сергѣй Семен. *Протасовъ*, письмоводитель неим. чина Алексѣй Стефан. *Бабычъ*.

Майкопское реальное училище.

Директоръ, дѣйствит. стат. сов. Васил. Солом. *Истамановъ*, и. об. инспектора ст. сов. Васил. Вас. *Полюховъ*, почетный попеч. кол. сов. Авшаръ Аветовичъ *Авшаровъ*, законоучитель—свящ. о. Александръ Ив. *Семеновъ*, штатный преподав. математики, ст. сов. Васил. Алексѣевичъ *Соколовъ*, штатн. преподават. математ. и физики надв. сов., Викентій-Константиновъ Викентьевичъ *Яцкевичъ*, шт. преподав. рисованія, кол. сов. Юліанъ Казимиров. *Вышемирскій*, шт. преподав. нѣмецкаго языка, надв. сов. Бернгардъ Иван. *Клемпнеръ* шт. преподав. франц. языка, неим. ч. Яковъ Яковл. *Фрей*, шт. преподават. исторіи и географіи, неим. ч. Валеріанъ Васил. *Попонъ*, шт. преподав. исторіи и географіи, неим ч., Николай Павл. *Киншинъ*, исп. обяз. препод. русск. яз., неим. ч., Степ. Исаев. *Мамиконовъ*, помощн. клас. наст., тит. сов. Мих. Іосифов. *Чиогидзе*, письмовод., кол. рег., Никол. Ив *Кириченко*; учительница нѣмецк. яз., Евгенія Евграфовна *Кугатова*, учитель пѣнія Іосифъ Ѳомичъ *Терсекъ*. уч-ца нѣмецкаго яз. Эббa Валерія Христоф. фонъ-*Миквицъ*, преподав. гимнаст. —вакант., училищный врачъ Василій Григор. *Шкляръ*.

Михайловское Романовское реальное училище.

Директоръ Г. И. *Байковъ*, законоучит. протоіерей *Кудрявцевъ*. преподаватели: русск. яз. Н. П. *Русановъ*, исторіи П. В. *Орловъ*, нѣмецкаго яз. А. В. *Портненко*, французскаго яз. Ю. И. *Горбачева*, и. о. рисованія В. И. *Скворцовъ*, и. о. пр. матем. В. Н. *Годерзіевъ* и К. А. *Боголюбовъ*, и. о. естествовѣд. Ф. А. *Ривабековъ*; учитель гимнастики А. С. *Любименко*, учит. пѣнія П. Т. *Духотеровъ*, и. о. письмоводителя В. Т. *Андросовъ*, врачъ І. Г. *Каумфанъ*; учит. музыки К. А. *Дружининъ*, учит. ручного труда М. С. *Михайличенко*.

Темрюкское реальное училище.

Директоръ. ст. сов. Семенъ Ив. *Борчевскій*, законоучитель свящ. Василій Никол. *Ксенофонтовъ*, преподаватели: русскаго яз. и исторіи —нч. Никол. Никол. *Хаматовъ*, нч. Михаилъ Алексѣев. *Лебедевъ* и Евгенія Васил. *Петерсонъ;* географіи, исторіи и законовѣдѣнія нч. Алексѣй Александр. *Кругловъ;* математики—надв. сов. Никол. Артемьев. *Григорьяницъ* и Лариса Ильинична *Ковалева*; физики и математики— нч. Викторъ Владим. *Сушковъ*, естествовѣдѣнія—нч. Мих. Григорьев. *Добровольскій;* рисованія, черченія и чистопис.—кол. асс. Апполонъ Викентьев. *Левандовскій;* нѣмецкаго яз.—Эльза Арведовна фонъ-*Вильде* и Евгенія Васил. *Петерсонъ;* франзускаго яз.—Елена Михайл. *Ливенцова*. Учителя: пѣнія и музыки нч. Леонъ Ив *Соголовъ* и нч. Николай Онисим *Швецъ*; гимнастики— Никита Спиридон. *Постригань;* помощникъ классн. наставниковъ—нч. Вас. Ив. *Ющенко;* училищ. врачъ тит. сов. Владим. Серг. *Ивановъ;* письмоводит. Мих, Кузьм. *Лотменцевъ*, канцелярскій служит. Ив. Денисьев. *Ляхъ*.

Урупское реальное училище.

Директоръ училища стат. сов. Констант. Дмитріев. *Шиляевъ*. Законоучитель свящ Павелъ Алексан. *Садовскій*. Учителя: исторіи неим. чина Алексѣй Михайл *Малининъ*, естественн. исторіи и географіи н. ч. Александръ Михайл. *Шуваевъ*, рисованія, чистописанія и черченія неим. ч. Семенъ Захар. *Синицынъ*, французскаго—Анна Игнат. *Дземешкевичъ*, русск. яз. неим. ч. Евгеній Францев. *Конаржевскій*, военнаго строя Дмит. Степан. *Долгополовъ*, помощн. классн. наставн. неим. ч. Николай Ив. *Дударевъ*, учит. математики, неим. ч. Владим. Ив *Любомудровъ* и Лидія Христіан. *Блюменшталь*, уч-ца нѣмецк. яз. Маргарита Осипов. *Сынневская*, письмоводит. неим. ч. Иванъ Алексѣев. *Хлыстуновъ*.

Екатеринодарское коммерческое училище.

Директ. уч-ща *Дрбоглавъ* Алексан. Іос., законоучит. *Ивановъ* Алексан. Андр., преподав. русск. яз. *Павловъ* Герм. Мих., препод. истор. *Бойченко* Алексан. Сем., препод. рус. яз. *Поповъ* Лавр. Еф., препод. матем. *Польскій* Вален. Аѳан., препод. математ. *Ярославцевъ* Ив. Никол., преподав. естеств ист. и геогр. *Рукшешель* Вальф. Алексан., препод. химіи и физ. *Бурцевъ* Серг. Ив., препод. спеціал. предм. *Ушаковъ* Алексан. Венедикт., препод. рисов. и чистопис. *Гусевъ* Абр. Тит., и. д. письмов. уч-ща *Пьтуховъ* Андр. Мих. Изъ платы по найму: препод. армян. яз. *Варданянъ* Арсенъ Вардан., препод. нѣмецк. яз. *Фабіанъ* Эльзбета Иван. и *Рушъ* Генр. Як., препод. франц. яз. *Здроевская* Ольга Ив. и *Зеленская* Варв. Мих., препод. арием. и спец. предм. *Захлебинъ* Сем. Владим., преподав. каллигр. *Мулюкинъ* Васил. Мирон., препод. танц. *Зысковскій* Ив. Мих., препод. пѣн. *Соколовскій* Як. Петр., регентъ хора *Бондаренко* Ив. Ив., препод. черченія *Генкъ* Вален. Викт., врачъ уч-ща *Неговьловъ* Илья Андр., препод. гимнаст. *Живный* Юліанъ Гавр. Составъ попечит. сов.: предсѣд. совѣта почетн. попечит. *Хачатуровъ* Христоф. Роман., почетн. попеч. членъ сов. по зван. купеч. стар. *Филиппенко* Андр. Евс., члены совѣта: *Курбатовъ* Николай Александ., *Еськовъ* Акимъ Мих., *Беймъ* Сем. Соломон. *Донъ-Дудинъ* Дав. Мих., *Горчаковъ* Ив. Вл., *Мерцаловъ* Ант. Ив., директоръ уч-ща *Дрбоглавъ* Алексан. Іос., секрет. сов. *Ивановъ* Алексан. Андр. Служащ. бухгалт. курсовъ: завѣдыв. хурс. *Дрбоглавъ* Алексан. Іос., препод. бухгалт. и комм. корреспонденц. *Ушаковъ* Алексан. Венед., препод. коммерч. арием. *Винниковъ* Никол. Констант.

Іег

Тихорѣцкое коммерческое училище.

Директ. уч-ща, онъ-же и преподав. химіи и геогр., ст. сов. Е. А. *Маковскій*. Преподаватели: библіотек., препод. и наблюд. приготовит. класса М. А. *Попова*, франц. яз. Н. В. *Красильникова*, математики В. Ф. *Бой-*

ковъ, естествозн. и ком. наукъ Г. І. *Пеннеръ*, графич. иск.—кол. ассес. Б. В. *Гавриловъ*, исторіи и русск. яз. П. И. *Семеновъ*, естеств. и геогр. С. К. *Кожуховъ*, Зак. Бож. свящ. А. *Кудринъ*, русск. яз. П. И. *Суходольскій*, нѣмец. яз. А. К. *Эзеринтъ*, физики и товаровѣд. В. Н. *Юденичъ*, пѣнія и муз. И. Ф. *Галкинъ*, гимнастики П. Л. *Кисловъ*, врачъ уч-ща М. Н. *Пучковъ*, письмоводитель А. І. *Усатовъ*.

Приморско-Ахтарское 8-ми клас. коммерческое училище.

И. об. директ. уч-ща ст. сов. Я. Г. *Булатовъ*, законоуч. о. Н. *Ивановскій*, преп. русск. и истор.—вакансія, препод. нѣмец. яз. Г. К. *Задде*, препод. франц. яз. М. С. *Братчикова*, препод. матем. Н. А. *Казанскій*, препод. физики и матем.—директоръ, преп. естеств. исторр. и геогр. З. И. *Гремяченская*, преп. графич. искус. А. И. *Чижовъ* и препрепод. пригот. класса О. Е. *Игнатова*.

Вознесенская мужская 6-ти классн. прогимназія.

Инспекторъ прогимназ. стат. сов. Николай Иван. *Садиковъ*, законоуч. свящ. Алексѣй Павлов. *Руткевичъ*, препод. русск. яз. кол. секр. Сергѣй Никол. *Цытовичъ*, препод-ца арием. и геогр. Марія Станисл. *Скробанская* препод. исторіи Елиз. Георг. *Данилова*, препод. природовѣд. геогр. и графич. искусствъ Георг. Георгіев. *Скробанскій*, препод-ца француз. и латин. языковъ Екат. Федот. *Васильева* предав-ц нѣмец. яз. Марія Алекс. *Филимонова*, препод. матем. Яковъ Вас. *Бьляевъ*, помощн. классн. наст., онъ-же и. об. письмовод. Гавр. Григ. *Ивановъ*, учитель пѣнія Вас. Фед. *Лебединцевъ*, учитель гимнаст. Мих. Павл. *Цыцылинъ*, препод. русск. и латин. яз. Нина Аполл. *Ведерникова*.

Ейская мужская прогимназія.

(Свѣдѣнія не доставлены).

Новолеушковская мужская прогимназія.

Почетн. попечит. неим. ч. Георг. Григ. *Хлусъ*, инспект. надв. сов. Николай Алексан. *Павловъ*, законоучит. Нилъ Григ. *Парадіевъ*, преподаватели и препод-цы: Григ. Поліевкт. *Квицаридзе*, Георг. Сем. *Рождественскій*, Вас. Георг. *Кипшидзе*, Нина Вас. *Тохумова*, Ольга Никол. *Богоявленская* Конст. Фед. *Суховъ*, помощн. классн. наст., неим. ч. Ѳедоръ Франц. *Букрѣевскій*, препод. столярно-токар. ремесла, неим. ч. Петръ Игн. *Бобровъ*, письмовод., неим. ч. Никол. Іос. *Щербаковъ*.

Пашковская мужская 6-тикл. прогимназія.

Директ. прогимн., ст. сов. Петръ Ѳед. *Мельниковъ-Разведенковъ*, законоуч. свящ. Алексан. Петр. *Овсянниковъ*, преподав.: русск. яз. Сергѣй Арс. *Добровольскій*, латинск.—Серг. Конст. *Виноградовъ*, нѣмецк.—Тамара Карл. *Кузикъ*, франц.—Вѣра Павл. *Оссовская*, математ.—Иванъ Петр. *Шлычковъ*, исторіи—Алекс. Степ, *Калашниковъ*, геогр. и естествов. —Людв. Адам. *Моновидъ*, рисованія и гимнастики—Антонъ Даніил. *Гуро*, приготов. кл., кол. секр. Сем. Васил. *Герасимовъ*, врачъ—Артемъ Гавр. *Айвазовъ*, пом. кл. настав. и учитель пѣнія Иванъ Ѳедор. *Калашниковъ*, письмовод. Иларіонъ Петровичъ *Середа*.

Темиргоевская мужская прогимназія.

И. о. Директора стат. сов. П. Д. *Смирновъ* преподаетъ матем., законоуч. свящ. о. Ник. *Безсоновъ*—Зак. Божій, Л. В. *Угриновичъ*—русск. яз., Л. А. *Шанько*—рус. и ист., И. Н. *Ярымъ-Агаевъ*—матем., В. А. *Измайловъ*—матем. и физ., Ѳ. Ѳ. *Згоральскій*—ист. и лат. яз., Б. Д. *Шебедевъ*—ист. и лат. яз., Н. А. *Смоленскій*—прир. и геогр., Г. Э. *Поль*—нѣмец. яз., Л. И. *Васильева*—франц. яз., А. С. *Галаджевъ*—рис. и чист., А. В. *Кульчицкій* (колл. асс.)—пѣн. и пом. клас. наст.. Ф. П. *Петровъ*—ручн. трудъ при ремесл. отд.

1-я Кубанская учительская семинарія.

(Въ г. Екатеринодарѣ).

Почетный попечитель, потом. поч. гражд. Алексѣй Акимовичъ *Коваленко*, директоръ ст. сов. Григорій Як. *Крыжановскій*, законоуч. священ. Борисъ Ѳед. *Колесниковъ*, учитель русск. яз. и исторіи. колл. ассес. Василій Саввичъ *Ходзицкій*, учитель математики, кол. ас. Василій Мих. *Варагушинъ*, учитель естествов. и географіи сост. въ VIII кл. Владим. Софрон. *Болозовичъ*, врачъ препод. кол. сов. Адамъ Антонов. *Новицкій*, учит приготов. клас. кол. рег. Андр. Ив. *Семеновъ* препод. ручн. труда сост. въ X кл. Николай Васильевичъ *Матвѣевъ*, препод. пѣнія и музыки, сост. въ X кл. Николай Николаевичъ *Соколовъ*, препод. садов. и огород. Алексѣй Роман. *Соколовъ*, письмов.-экономъ, состоящій въ должности IX кл. Григорій Степановичъ *Карманскій*, учитель образцовой школы, кол. ассес. Павелъ Минаевичъ *Мельниковъ*.

2-я Кубанская учительская семинарія.

(Ст. Полтавская).

Почет. попечит. ген.-лейт. Андр. Ив. *Кіяшко*, директоръ Григорій Вас. *Омельченко*, законоучитель священ Алексѣй Серапіоновичъ *Воздвиженскій*, врачъ-преподаватель гигіены н. ч. Христофоръ Ивановичъ *Айликовъ*, учителя наукъ: неим. ч. Димитрій Алексѣевичъ *Юнаковскій*, неим. ч. Евѳимъ Вас. *Воробьевъ*, н. ч. Мих. Матв. *Рожковъ*, приготов. класса кол. ас. Алексѣй Николаевичъ *Корниловъ*, образцовой при семинаріи школы н. ч. Петръ Димитріевичъ *Кучеря*, н. ч. Константинъ Николаевичъ *Корниловъ*, Петръ Ананьевичъ *Таранецъ*, ручного труда н. ч. Іеронимъ Ѳедоровичъ *Скоканъ*, пѣнія и музыки (вакансія), садоводства и огородничества н. ч. Леонидъ Николае-вичъ *Зеленскій*, письмоводитель-экономъ неим. ч. Каллиникъ Федоровичъ *Матюшко*.

3-я Кубанская учительская семинарія.

(Стан. Безскорбная).

Директоръ Евгеній Игнатьевичъ ***Коровицкій***, законоучит. и. д. свящ. о. Андрей ***Алешковскій***, наставники: русск. яз Вадимъ Констант ***Матюховъ***, исторіи и географіи Андрей Вас. ***Добротинъ***, математики Мих. Ив. ***Фроловъ***, естествовѣд. и физ. Серг. Мих. ***Наумовъ***, уч. рисов., чер. и чистопис. Ив. Фауст. ***Сарпицкій***, руковод. ручного труда Иванъ Макс. ***Плаховъ***, учитель пѣнія Иванъ Георг. ***Губановъ***, учитель гимнастики Гр. Ив. ***Горденко***, учитель нач. 2-кл. училища (вакансія).

Екатеринодарская женская учительская семинарія.

Начальница семинаріи и преподавательница педагогики, Поликсена Александровна ***Богданова***, учительн. русскаго языка и исторіи Ольга Константиновна ***Святославская***, учительница физики и математики Александра Николаевна ***Гриценко***, учитель математики Павелъ Минаевичъ ***Мельниковъ***, учитель пѣнія и музыки Николай Николаевичъ ***Соколовъ***, учительница географіи и естествознанія Зинаида Семеновна ***Піучевская***, учительн. графическихъ искусствъ Ольга Львовна ***Минервина***, законоучитель священникъ Федоръ Андреев. ***Неговьловъ***, учительница образцовой школы, пѣнія и гимнастики Ольга Марковна ***Копытовская***, учительн. образцовой школы, Зинаида Александровна ***Смирнова***, учительница рукодѣлія Анна Андреевна ***Семенова***, женщина-врачъ и преподавательница гигіены Зоя Георгіевна ***Неговьлова***,

Екатеринодарская военно-фельдшерская школа.

Начальникъ школы и инспекторъ классовъ ст. сов. Георгій Алексѣев ***Добатовкинъ***, воспитатель сотникъ Кондратій Павловичъ ***Мовчанъ***, воспитатель кол секр. Артемонъ Иван. ***Гончаръ***, вр. и. д. воспитателя, штатный преподаватель надв. сов. Лукиліанъ Андреевичъ ***Руденко***, преподаватели: законоучитель протоіерей Феодоръ Захар ***Дейниковскій***, врачи: стат. сов. Петръ Константин. ***Кадкинъ***, отставной врачъ дѣйств. стат. сов. Чеславъ Осиповичъ ***Горскій***, стат. сов. Федоръ Каленниковичъ ***Телятникъ***, кол. сов. Станиславъ Владимировичъ ***Очаповскій***, отставной врачъ стат. сов. Константинъ Владимировичъ ***Несмьловъ***, надв. сов. Николай Григорьевичъ ***Феодосьевъ***, провизоръ кол сов. Михаилъ Михайлов. ***Корпусъ***, экономъ-письмоводит. неим. ч. Павелъ Варфоломеев. ***Лиманскій***, учитель пѣнія помощн. регента войск. хора урядн. ***Верещака***.

Екатеринодарское духовное училище.

Смотритель училища стат. сов. Никандръ Димитріевичъ ***Тихомировъ***. Помощникъ смотрителя училища стат. сов. Иванъ Иванов. ***Павловъ***. Преподаватели: греческаго языка въ штат. классахъ стат. сов. Семенъ Георгіев. ***Челъцовъ***, латинскаго языка во всѣхъ классахъ кол. сов. Павелъ Евтропіев. ***Трезвинскій***, географіи и природовѣдѣнія въ штатныхъ и параллельн. классахъ, ст. сов. Аристархъ Иринеевичъ ***Бутовскій***, русскаго языка въ штатныхъ классахъ, церковно-славян. языка въ штатныхъ и параллельныхъ

классахъ ст. сов. Кипріанъ Анастас. ***Струковскій***, русскаго языка въ параллельныхъ классахъ кол. сов. Николай Иванов. ***Москалевичъ***, ариѳметики во всѣхъ штатныхъ и параллельн. классахъ надв. сов. Елеазаръ Никитичъ ***Каневскій***, греческаго яз. въ параллельн. кл. кандид. богослов. Евгеній Димитріев. ***Рождественскій*** (нынѣ отецъ Арсеній), катехизиса съ изъяснен. богослуженія и священной исторіи въ параллельн. клас., кандид. богословія Петръ Семенов. ***Баталинъ***, и. д. учителя церковнаго пѣнія, оконч. курсъ семинаріи Авраамъ Лазаревичъ ***Эксельбантъ***, учитель черченія и чистописанія техникъ Владимиръ Виталіев. ***Рѣпинъ*** (онъже дѣлопроизвод. уч ща), учитель приготов. класса надв. сов. Ѳеодосій Васильевичъ ***Пасько***. Надзиратели за учениками: окончившій курсъ семинаріи тит. сов. Михаилъ Тимофеевичъ ***Карякинъ***, студентъ семинаріи тит. сов. Евгеній Леонтьевичъ ***Штепенко***, студентъ семинаріи тит. сов. Борисъ Терентьевичъ ***Чмутовъ***, училищный врачъ надв. сов. Николай Харлампіевичъ ***Франгопуло***, училищный фельдшеръ Климентъ Леонтьев. ***Ткаченко***, экономъ училища урядникъ Харлампій Алексѣевичъ ***Пауменко***, священникъ училищной церкви Іоаннъ ***Николайченко***. Члены правленія училища отъ духовенства: священникъ Василій ***Терновскій*** и священникъ Іаковъ ***Соколовскій***.

Кубанская войсковая сел.-хоз. школа.

Управляющій школой ученый агрономъ Петръ Ивановичъ ***Звягинцевъ***, помощникъ управляющаго, агрономъ Василій Степановичъ ***Пустовойтъ***, преподаватели: агрономъ Сергѣй Владимировичъ ***Рушковскій***, Иванъ Ив. ***Малюта***, Григорій Несторов. ***Бесчастный***, садоводъ Кононъ Яковлев. ***Калининъ***.

Вознесенская школа садоводства, огородничества и пчеловодства 1-го разряда.

Попечитель школы стат. сов. Семенъ Иван. ***Болтенковъ***, управляющ. школою (вакансія), преподаватель пчеловодства и вр. и. о. управляющаго школою кол. рег. Петръ Ефимовичъ ***Жадинъ***. Преподаватели: садоводства неим. ч. Василій Вас. ***Курбатовъ***, общеобразов. предм. неим. ч. Константинъ Петровичъ ***Кричевцовъ***, законоучитель священникъ Алексѣй Павловичъ ***Руткевичъ***.

Среднечелбасская низшая лѣсная школа.

Завѣдывающій школой надворный совѣтникъ Николай Николаевичъ ***Степановъ***. Преподаватели: неим. чина Семенъ Кузьмичъ ***Одерихинъ***, коллеж. секр. Андрей Нестеровичъ ***Безсчастный***.

Екатеринодарская торговая школа.

Инспекторъ школы и преподават. бухгалтеріи и коммерч. ариѳм. ***Здроевскій*** Степ. Исидоровичъ, законоуч. ***Ивановъ*** Александръ Андреев., преподавательница русскаго яз. и истор. ***Пюжоль*** Екатерина Артуровна, препод. нѣмецк. языка ***Зеленская*** Варвара Михайловна, препод. каллиграфіи ***Мулюкинъ*** Василій Миронов., препод. географіи и товаровѣдѣнія

Харченко Григоій Денисовичъ, препод. рисованія и каллиграфіи ***Гусевъ*** Абрамъ Титовичъ, препод. спеціальн. предметовъ ***Винниковъ*** Никол. Констант., препод. естествен. истор. ***Барминъ*** Михаилъ Ивановичъ, препод. математики и черченія ***Здроевскій*** Вячеславъ Исидоров., препод. гимнас. ***Живный*** Юліанъ Гавріилов., врачъ школы ***Неговьловъ*** Илья Андреев., и. о. письмоводит. школы ***Пьтуховъ*** Андрей Михайловичъ. Составъ попечительнаго совѣта: предсѣдатель попеч. совѣта ***Беймъ*** Семенъ Соломон., члены совѣта: ***Филиппенко*** Андрей Евсѣевичъ и ***Хачадуровъ*** Христоф. Романов., членъ и секретарь попеч. совѣта ***Курбатовъ*** Николай Алекс., члены совѣта: ***Еськовъ*** Акимъ Мих., ***Донъ-Дудинъ*** Давидъ Михайловичъ и ***Дицманъ*** Иванъ Николаев., инспекторъ школы ***Здроевскій*** Стефанъ Исидоровичъ.

Майкопская городская торговая школа.

Исп. об. инспектора Григор. Дмит. ***Чеботаревъ***, законоучитель священ. ***Костинскій*** от. Михаилъ, Валент. Алексѣев. ***Четыркинъ***—преподават. естествозн., Сергѣй Александровичъ ***Локтюшевъ***—препод. рисован., Елена Ивановна ***Долубековa***—преподав. русскаго языка и и. об. наблюдательницы.

Анапская приготовительная мореходная школа.

Нач. шк. ст. сов. Ив. Варф ***Скарайнъ***, законоуч. свящ. Ник. ***Сокольскій***, штат. препод. надв. сов. Иванъ Вас. ***Борисовъ***, штат. препод. надв. сов. Рих. Ив. ***Штейнгардтъ***.

Майкопское низшее механико-техническое училище Императора Александра III-го съ ремесленной при немъ школой.

Почетный попечитель директоръ ст. сов. Петръ Афанасьев. ***Жировъ***. Инспекторъ надв. сов. инженеръ-технологъ Альбинъ Иванов. ***Роговскій***. Законоучитель свящ. Левъ Емельян. ***Окиншевичъ***. Преподаватели: инж.-техн. Николай Васильевичъ ***Щедринъ*** и инж. металлургъ Петръ Филиппов. ***Агаповъ***. Преподаватель и исп. д. надзирателя неим. чина инж.-техн. Павелъ Михайлов. ***Сипавинъ***. Учителя: кол. рег. Евдокимъ Прокофьевичъ ***Пальниковъ*** и кол. рег. Семенъ Ивановичъ ***Фендриковъ***. Врачъ кол. рег. Василій Федоровичъ ***Соловьевъ***. Письмоводитель тит. сов. Ѳедоръ Ив. ***Кугатовъ***. Почетный смотритель ремесленной школы Константинъ Митр. ***Козополянскій***. Монтеры-техники: Петръ Алексѣевичъ ***Максименко*** и Иванъ Степановичъ ***Титовъ***.

Попечительство Кубанскаго войскового пріюта для дѣвицъ (Екатеринодаръ).

Предсѣдатель попечительства, Начальникъ Кубанской области и Наказный Атаманъ Кубанскаго казачьяго войска, Генералъ-отъ-Инфантеріи Михаилъ Павловичъ ***Бабычъ***, попечительница пріюта Софья Іосифовна ***Бабычъ***, помощница попечительницы пріюта Вѣра Ивановна ***Лебедева***. Дѣйствительные члены попечительства: старшій помощникъ Начальника

Кубанской области, ген.-маіоръ Петръ Ивановичъ ***Косякинъ***. Младшій помощникъ его-же ген.-маіоръ Иванъ Григорьевичъ ***Лебедевъ***. Войсковой протоіерей Михаилъ ***Воскресенскій***. Директоръ народныхъ училищъ дѣйст. стат. сов. Михаилъ Іосифовичъ ***Поночовный***. Екатеринодарскій городской голова ***Скворцовъ***. Директоръ пріюта дѣйст. стат. сов. Иванъ Самойловичъ ***Келебердинскій***. Дѣлопроизводитель попечительства неим. чина Николай Викторовичъ ***Клеба***. Почетные члены попечительства: кол. сов. Владиміръ Егоровичъ ***Давидовичъ***, надв. сов. Александръ Максимовичъ ***Виноградскій***, потомств. почетн. гражд. Александръ Александровичъ ***Леонидовъ***, кол. сов. Батырь ***Бекъ Шардановъ*** (онъ-же казначей попечительства), кол. сов. Александръ Афанасьевичъ ***Дирдовскій***, надв. сов. Иванъ Даніиловичъ ***Скочко***, надв. сов. Александръ Александровичъ ***Потебня***, кол. сов. Александръ Степановичъ ***Боголюбовъ***, тит. сов. Филиппъ Матвѣевичъ ***Акуловъ***, кол. секр. Аркадій Дмитріевичъ ***Гаврильцевъ***, кол. секр. Меджидъ Люичъ ***Траховъ***, надв. сов. Константинъ Евтихіевичъ ***Нестеренко***, кол. сов. Георгій Михайловичъ ***Гречишкинъ***, кол. секр. Гамидъ Люичъ ***Траховъ***, неим. чина: Семенъ Соломоновичъ ***Беймъ***, Андрей Евсѣев. ***Филиппенко***, Евгенія Григорьевна ***Долгова***, стат. сов. Петръ Константиновичъ ***Кадкинъ***, неим. чина Алексѣй Васильев. ***Шишкинъ***, кол. рег. Онуфрій Трофимовичъ ***Назаренко***, надв. сов. Никиф. Григорьев. ***Кочевскій***, губер. секрет. Петръ Ивановичъ ***Богарсуковъ***, неим. чина Георгій Андреевичъ ***Головко***, кол. рег. Петръ Никоновичъ ***Аксеновъ***, неим. чина: Федоръ Никонов. ***Аксеновъ***, Иванъ Владимиров. ***Горчаковъ***, Іосифъ Федоровичъ ***Шуткинъ***, Яковъ Архипов. ***Крамной***, тех. пут. сообщ. Емельянъ Елисѣев. ***Новиченко***, Леонидъ Владимировичъ ***Звѣревъ***, кол. рег. Петръ Францев. ***Майхровскій***, кол. ассес. Алексан. Павлов. ***Шпилевой***, губ. секр. Николай Григорьевичъ ***Бѣлый***, неим. ч. Николай Яковлевичъ ***Поталаха***, кол. рег. Емельянъ Гавріиловичъ ***Тарасовъ***, надв. сов. Николай Митроф. ***Козополянскій***, неим. ч. Лусегенъ Кеворковъ ***Арзумановъ***, Гавріилъ Власовичъ ***Шаповаловъ***, Карлъ Фомичъ ***Гайтонъ***, Григорій Гавріилов. ***Дуля***, Иванъ Феодосіевичъ ***Логачевъ***, кол. рег. Михаилъ Артемовичъ ***Стыцына***, губ. секр. Яковъ Корниліевичъ ***Кувиченскій***, неим. ч.: Леопольдъ Луичъ ***Андрейсъ***, Федоръ Павловичъ ***Процай***, Андрей Андреев. ***Симановскій***, Федоръ Филимонов. ***Ефремовъ***, Аветисъ Акопов. ***Теръ-Акоповъ***, въ званіи камергера Двора Его Императорскаго Величества, директоръ канцеляріи по управленію дѣтскими пріютами вѣдомства учрежденій Императрицы Маріи, стат. сов. Константинъ Александровичъ ***Виноградскій***, неим. чина Владиміръ Виталіевичъ ***Рыпинъ***, Петръ Андреевичъ ***Безкровный***, Семенъ Яковлевичъ ***Кизимъ***, Арсеній Ильичъ ***Лобовъ***, Александръ Емельянов. ***Уразко***, кол. рег. Николай Петров. ***Ивановъ***, неим. ч. Алексан. Игнат, ***Зворскій***, Михаилъ Романовичъ ***Аносовъ***, Гавріилъ Петровичъ ***Передеріевъ***, ученый лѣсоводъ, губ. секр. Андрей Ивановичъ ***Аббати-Кондури***, инжен. пут. сообщ., тит. сов. Владиміръ Васильевичъ ***Поповъ***, инжен.-технологъ кол. секр. Иванъ Васильевичъ ***Рымаревичъ-Альтманскій***, неим. ч. Федотъ Степанов. ***Лысенко***, Петръ Павловичъ ***Коломіецъ***, Гавріилъ Никоновичъ ***Аксеновъ***, купцы: Егоръ Назаровичъ ***Ходжабароновъ***, Александръ Львовичъ ***Николенко***, почетные старшины: кол. рег. Иванъ Карповичъ ***Алексѣевъ*** и Андрей Яковлевичъ ***Губаревъ*** (онъ-же учит. пѣн.). Смотрительница пріюта Екат. Никол. ***Галушкина***, помощницы ея (онѣ-же учительницы общеобразоват. предметовъ) Елизавета Авксентьевна ***Рудевичъ***, Лидія Владимировна ***Семикобылина***, Александра Ивановна ***Фокьева***, законоучитель протоіерей Федоръ ***Дейниковскій***, учительницы: бѣлошвейнаго ремесла Анна Николаевна ***Чистикова***, женскаго платья Лидія Ивановна ***Воскресенская***, зубной врачъ Софія Іосифовна ***Черкасо-***

ва, помощницы учительницъ рукодѣлія: Наталія Николаевна ***Дьячъ*** и Марія Петровна ***Черная***, надзирательница больн (она-же завѣдывающ. гардеробн.) Анна Парфентіевна ***Кононенко.***

Правленіе Кубанскаго исправительнаго пріюта.

Предсѣдатель Правленія-представитель отъ войска, отстав. полковн Василій Елисѣев. ***Черникъ.*** Члены правленія отъ Кубанскаго областн. попечит о тюрьмахъ комитета-протоіерей Созонтъ Васил ***Мищенко,*** куп. Иванъ Владимир ***Горчаковъ,*** (онъ же казначей правленія) и ст. сов. Данилъ Степан. ***Скочко,*** отъ Екатеринодар. окружн. суда-членъ суда дѣйст. ст. сов. Николай Иван. ***Калайтанъ,*** отъ Екатеринод съѣзда миров. судей почетн. миров. судья ст. сов. Ал-дръ Порфирьев ***Феодоровъ,*** отъ врачебнаго отдѣл. Куб. обл. правлен.—помощникъ областн. врача, ст. сов. Конст. Петр, ***Кадкинъ,*** отъ Кубанскаго войск—ст. сов. Иванъ Григ. ***Семенцовъ*** отъ духовнаго вѣдомства—свящ. Іоаннъ ***Максимовъ,*** отъ Екатеринодар. гор. думы—гласный думы Григ. Феодор. ***Шкура,*** отъ Екатеринодар. купеч. общества—купецъ Давидъ Михайл. ***Донъ-Дудинъ*** и отъ Екатеринод. мѣщанск. об-ва—мѣщан. Георгій Елисѣев. ***Головня.*** Дѣлопроизводит. и секретарь правленія—кол. совѣт. Василій Никанор. ***Мальцевъ.*** Директоръ пріюта Ал-дръ Ниловичъ ***Цыцулинъ.***

Дирекція народныхъ училищъ Кубанской области.

Директоръ народныхъ училищъ дѣйствит. стат. сов. Михаилъ Іссиф. ***Поночовный.*** Инспектора: 1-го района ст. сов. Николай Михайл. ***Богоявленскій*** (Екатеринод. Медвѣд. 77), 2-го района неим. чина Германъ Степан. ***Калайтанъ*** (Екатеринод. Чаунскій переу. № 9), 3 го р. надв. сов. Іосифъ Кузьм. ***Скотынскій*** (Армавиръ, Лабинск. отд.), 4-го р. надв. сов. Левъ Евгеньев ***Мальцевъ*** (Майкопъ, Куб. обл.), 5-го р. надв. сов. Георгій Семен. ***Меденикъ*** (ст. Баталпашинская Куб. об.), 6-го р. стат. сов. Дмитрій Ив. ***Кононовъ*** (гор. Ейскъ), 7-го р. кол. сов. Михаилъ Семен. ***Чконія*** (хут. Романовскій), 8-го р. кол. сов. Антонъ Никаноров ***Тетеревятниковъ*** (ст. Славянская, Куб. об.), 9-го р. надв. сов. Платонъ Іосиф. ***Ольшевскій*** (Екатеринодаръ), 10-го р. стат. сов. Владим. Павл. ***Разумовскій*** (Екатеринод.). Дѣлопроизводитель канц. директора нар. уч. губ. секр. Аркадій Семенов. ***Понамаревъ*** (Екатеринодаръ).

Учебныя заведенія, непосредственно подвѣдомственныя Директору народныхъ училищъ.

1. Высшія начальныя училища.

1) *1-е. Екатеринодарское*—Инспекторъ ***Зажаевъ,*** Учащіе: ***Акининъ, Вартапетовъ, Середа, Скопченко, Неиваненко, Семенихинъ, Некрасовъ;*** нов. яз. ***Перли;*** франц. яз. ***Вейбертъ;*** учит. рисов. ***Шумейко***

2) *2-е Екатеринодарское*—инспекторъ ***Бекзадовъ,*** учащіе: ***Малеичъ, Петина, Горячовъ, Барабашъ, Варламовъ, Гаврильченко,*** нѣмец. яз. ***Фендриковъ;*** франц яз. ***Брабантъ;*** учит. рисов. ***Романенко;*** законоучитель ***Фоменко;*** маст. ***Гуріевъ,*** поч. попеч. ***Донъ-Дудинъ;*** врачъ ***Милославскій.***

3) *3-е Екатеринодарское*—инспекторъ ***Шостакъ;*** учащіе: ***Миронова, Шостакъ;*** франц. яз. ***Краснощекова;*** нѣмец. яз. ***Сорокина;*** учит. рукод. ***Борисенкова;*** законоучитель ***Перевозовскій.***

4) *Армавирское*—инспект. ***Зиздо;*** уч-щіе: ***Боярскій, Леусъ, Казазаевъ;*** учит, пѣнія ***Шароковъ;*** законоучит. ***Польскій;*** врачъ ***Варшавскій;*** поч. попеч ***Месянкинъ***

5) *Анапское*—инспекторъ ***Никоновъ;*** уч-щіе: ***Пирусскій. Осшапенко. Лазаревичъ;*** учит. рис ***Крутько;*** муз. ***Молдавановъ;*** пѣнія ***Кулиничъ;*** законоучитель ***Преображенскій;*** попет. цопеч. ***Момуловъ.***

6) *1-е Баталпашинское*—инспекторъ ***Подгорный,*** уч-щіе ***Будникъ, Васильевъ, Кириллинъ, Орловъ*** пѣнія ***Маковозовъ*** Законоуч. ***Федоровъ.***

7) *Грюковецкое*—инспекторъ ***Пащенко;*** уч-щіе ***Лукьяновъ, Денисовъ, Рудякъ. Сердюковъ.*** Иностр. яз. ***Голяховская*** Уч. рукод ***Жижина.*** Законоуч. ***Карташовъ.*** Почетн. попеч ***Сердюкъ.***

8) *Барсуковское*—инспект. ***Подольскій;*** уч-щіе ***Братковъ, Зарьицкая, Долинская*** Учит. рукод. ***Костенева.*** Законоуч. ***Яковлевъ.***

9) *Гулорьченское*—инспект. ***Лукьяновъ;*** уч-щіе ***Джугели, Брянцевъ, Семенихина,*** Нов. яз ***Дурлях.*** учит. рукод. ***Радченко.*** Рисов. ***Дорохинъ.*** Почет. попеч. ***Слива.***

10) *Владимірское*—инспект. ***Осиповъ,*** уч-щіе: ***Ляховичъ, Степанова, Волынкинъ.*** Законоуч ***Подольскій.*** Учит. пѣнія ***Ульковъ.*** Гимн. ***Пальцевъ.***

11) *Воздвиженское*—инспект. ***Ножевскій,*** уч-щіе: ***Гоптарев. Пестовская, Студеникинъ.*** Законоуч. ***Рыкуновъ.***

12) *Гривенское*—инспект. ***Гильдунинъ,*** уч-щіе: ***Шаповалъ., Щербина Аревшатянцъ Басенко.*** учит. рукод. ***Прокофьева*** Законоуч. ***Карпьевъ.*** почет. попеч. ***Масловъ***

13) *Григориполисское*—инспекторъ ***Зубковъ,*** уч-щіе: ***Шашковъ, Бойко, Тарасенко, Зубко, Жогина,*** иностр. яз. ***Деревлева.*** Учит. рисов ***Филипповскій.*** Законоуч. ***Аладзе.***

14) *Ейское*—инспект. ***Горбаневъ,*** уч-щіе: ***Полыпько, Вергунъ, Басенко, Калмыковъ, Никитинъ, Клочко, Сусь. Невзоровъ Ахматовъ.*** Законоуч. ***Голодновъ*** Врачъ ***Пласковъ.*** Почет. попеч. ***Костинъ.***

15) *Екатериновское*—инспекторъ ***Ивановъ*** уч-щіе: ***Кузьмина, Иванова Голодядъ, Максюта*** Нов. яз. ***Третьякова.*** Учит. рукод. ***Шепель.*** Пѣнія ***Зубковъ.*** Рисов. ***Сердюкъ.*** Законоуч. ***Минервинъ.***

16) *Константиновское*—инспект. ***Аноффріевъ,*** уч-щіе. ***Лозенко Дудниковъ, Тютюнниковъ.*** Нов. яз. ***Сатаровъ.*** Почет. и печ. ***Степановскій.***

17) *Камышеватское*—инспекторъ ***Терновскій,*** уч-щіе: ***Фигуровъ, Колесникова, Семеновъ Муравей*** Нов. яз. ***Шамрай.*** Закон. ***Григорьевскій.*** Почет попеч. ***Андріевскій.***

18) *Кореновское*—инспект. ***Скобелкинъ,*** уч щіе: ***Ермоленко, Коссовичъ Ермоленко*** Пр. пск. ***Троицкій.*** Нов. яз. ***Живило.*** Законоуч. ***Волоцкій*** Врачъ ***Дудинъ,*** поч. поп. ***Кизимъ.***

19) *Келермесское*—инспект. ***Новенный.*** уч-щіе: ***Крыгинъ Воевода, Рябцевъ, Ночовная Сторожко.*** Нов. яз. ***Малиновскій.*** Законоуч ***Сперанскій.*** Почет. попеч. ***Хелмицкій***

20) *Калниболотское*—инспек ***Полтавцевъ,*** уч-щіе: ***Захарова, Насыровъ, Лакисова,*** нѣм яз ***Якобъ.*** Законоуч. ***Михайловъ.***

21) *Ладожское*—инспект. ***Коцубинскій,*** уч-щіе: ***Чигринъ, Лойченко Лобовъ*** Франц. яз. ***Полякова.*** Нѣмец. яз. ***Бьлау.*** Учит. пѣнія ***Бесчастный.*** Законоуч. ***Дьяконовъ.*** Почет. попеч ***Арутюновъ.***

22) *Лабинское*—инспек. ***Ковалевъ,*** уч щіе: ***Исаевъ, Бабенко, Козленко, Давыдова, Бурляевъ, Козленко. Ковалева*** Франц яз. ***Бруснева.*** Рисов. ***Богачевъ.*** Законоуч. ***Богачевъ*** Врачъ ***Ярошинскій.*** Почет. поп. ***Суринъ.***

23) *Майкопское*—инспект. ***Малышевъ*** уч-щіе: ***Шульгатый, Фроловъ, Епатко Черненко, Зайченко, Леничкинъ, Ушинкинъ. Ма-***

лышева, Бочкаревъ Филоненко. Законоучит *Зеленскій Ивановъ.* Врачъ *Брауде.* Учит. пѣнія *Мочало.* Учит рукод. *Демиденко.* Поч. поп. *Завершинскій*

24) *Минрельское*—инспект. *Дудучава,* уч-щіе: *Дудучава Шутовъ Томашевскій.* Учит. рукод. *Борисоглѣбская* Пѣнія *Михайловъ.* Законоучит. *Борисоглобскій.* поч. поп. *Шевченко.*

25) *Николаевское*—инспект. *Даниловъ,* уч-щіе: *Луневъ, Поперека, Пестовскій.* Учит. рукод. *Онищенко.* Поч. поп. *Косякинъ.*

26) *Ново Александровское*—инспек. *Босаковъ,* уч-щіе: *Лисицына, Мануйловъ. Газдановъ,* нов. яз. *Галушко.* законоуч —почет. поп. *Аксеновъ.*

27) *Петропавловское Александровское*—инспекторъ *Вороницовъ,* уч-щіе: *Михайлова, Никитина, Панкевичъ.* Нов. яз. *Кударенко.* Законоуч. *Золотовъ*

28) *Попутное*—инспект. *Маминъ,* уч-щіе: *Алейниковъ, Иванова, Иванченко.* Нов. яз. *Гамаюнова.* Законоуч. *Ивановъ.*

29) *Прочноокопское*—инспект. *Новосадъ,* уч-ще: *Красновъ. Крупчикъ, Мордовцева.* Нов. яз. *Поночовная.* Законоуч. *Жогинъ.*

30) *Павловское*—инспект. *Гладковъ,* уч-щіе: *Дьяченко, Палый, Косьменко.* Законоуч. *Яковлевъ.*

31) *Пластуновское*—инспек. *Кадетовъ,* уч-щіе: *Гуринъ, Лещенко, Тарасовъ.* Нов. яз. *Ляпина.* Закон. *Бойко.* Почет. попеч. *Гарькуша.*

32) *Поповичевское*—инспект. *Черненко.* Уч-щіе. *Сапфировъ Аладжевъ,* Нов. яз. *Писаренко.* Учит. рисов. *Пьяновъ.*

33) *Старокорсунское*—инспекторъ *Сахно,* уч-щіе: *Пахомовъ. Кричевскій, Чаленко, Колесникова.* Франц. яз. *Дикаленко.* Нѣм. яз. *Ерганджіева* Законоуч. *Потаповъ*

34) *Старощербиновское*—инспект. *Волобуевъ,* уч-щіе: *Макаренко, Половой, Шелковой.* Нѣмец. яз. *Кіяница* Француз. яз. *Кіяница.* уч. рис. *Котелевецъ.* Законоучит. *Пособило.*

35) *Славянское*—инспект. *Меликовъ,* уч щіе: *Александрова. Виноградовъ, Каспаровъ. Богинскій. Удовенко, Виноградова* Учит. рук. *Каспарова.* Законоуч. *Зоринъ.* Поч. поп *Бѣлый.*

36) *Сенилеевское*—инспект. *Земскій,* уч щіе: *Малышевъ Плосконосъ, Тюнина.* Законоучит. *Акинфіевъ.*

37) *Тимошевское*—инспект *Іовъ* уч-щіе: *Мельникъ, Майдибора.* франц. яз. *Майдибора.* Нѣмец. яз. *Левитская.* Учит. пѣнія *Глутенко.* Законоуч. *Ньмовъ.* Поч. попечит. *Голофастъ.*

38) *Темрюкское*—инспекторъ *Бережновъ,* уч-щіе: *Нацваловъ. Близнюкъ, Новосельцевъ. Олейникова.* Учит. пѣнія *Ющенко.* Нѣмец. яз. *Качони* Законоуч. *Перчукъ.*

39) *Убъженское*—инспект. *Павелко,* уч-щіе: *Еременко Данько.* Нов. яз. *Плецъ.* Учит. пѣнія *Топорковъ.* Законоуч. *Быковскій.*

40) *Усть-Лабинское* — инспекторъ *Ребровъ,* уч-щіе: *Страшненко. Щепиловъ, Кравчукъ.* Нов. яз. *Андреева.* Законоуч. *Лисицынъ.* Почет. попеч. *Алексѣевъ.*

41) *Уманское*—инспек. *Мегеря,* уч-щіе, *Калита, Карагичевъ, Мартыновъ, Мегеря.* Законоуч. *Уманцевъ.* Врачъ *Спивакъ.* Почет. поп. *Павлоградскій*

42) *Челбасское*—инспек. *Квирикадзе,* уч-щіе: *Смыгуновъ, Шульга, Чередниченко.* Законоуч. *Акимовъ.* Франц. яз. *Квирикадзе.*

43) *Незамаевское*—инспек. *Никольскій,* уч-щіе: *Самко, Биркманъ.* Нов. яз. *Чеботаревъ.* Законоучитель *Туткевичъ.*

44) *Некешевское*—инспект. *Гарбузъ* уч-щіе: *Познякова, Бѣлоусъ, Зеленская.*

45) *Карт-Джюртское* — инспект. *Байрамуковъ.*

46) *Зеленчукское*—инспекторъ *Величко.*

47) *Новотитаровское*—инспекторъ *Мелиховъ,* уч-щіе: *Невзоровъ, Хорина.* Нов. яз. *Савиничъ.*

48) *Васюринское*—инспект. *Гончаровъ,* уч-щіе: *Фокина.* Нов. яз *Ефимова.*

49) *Платнировское*—инспект. *Воропиновъ,* уч-щіе: франц. яз. *Воропинова.* Нѣмец. яз. *Поночовная.* Законоуч. . . . . .

50) *Рождественское*—инспекторъ *Тимченко,* уч-щіе: *Киселева.*

51) 2-е *Батальпашинское*—инспект. *Момотъ,* уч-щіе: *Крыловъ.*

52) *Суворовское*—инспек. *Шрамъ,* учитель *Пискунъ.*

53) *Невинномысское* — инспект ръ *Повстюхъ* учит. *Товпекинъ*

54) *Воровсколькское* — инспекторъ *Храмовъ.*

55) *Новопокровское* — инспекторъ *Литвиновъ.*

2. Ремесленныя школы.

Екатеринодарская: завѣдывающ. Д. Ф. *Саввинъ,* маст. техн. *Захаровъ,* стол. маст. *Титаренко,* лит. маст. *Яковлевъ,* слес. подмаст. *Клюшенковъ,* кузнецъ *Романовъ,* учитель. общеобраз. предм. *Саввина,* рисов. *Старожиловъ,* законоучит. *Терновскій,* почет. смотрит. *Мергеловъ,* врачъ *Ермолинъ.*

Темрюкская: завѣдывающ. Г. Л. *Мурза,* маст. техникъ. *Касьяновъ,* мастера: литейн. *Рева,* столяр. *Гришинъ,* слесарн. *Морозъ,* преподав. *Полюшкинъ,* законоучит. *Висьевскій,* врачъ *Шапиро* и почетный смотрит. *Чурилинъ.*

Брюховецкая: завѣдывающ. *Фень,* преподаватели: *Петренко, Кравченко, Петрушевскій* и законоуч. *Карташовъ.*

Ейская школа ремесленныхъ учениковъ: завѣдывающ. И. Е. *Горній,* преподават.: *Денисовъ,* техникъ *Надьинъ,* пѣнія *Солодченко,* мастера: слесарный *Виноградовъ,* кузнечный *Акульшинъ,* столярный *Павловъ,* законоучит. *Голодновъ* врачъ *Ово. досіевъ.*

3. Женскія Маріинскія училища.

Анапское: смотрительница М. Г. *Петрова,* преподаватели: Е. В. *Булавинова,* Н. П. *Малашенко,* Н. Д. *Атаманчукова,* М. В. *Козленко,* Л. І *Журавлева* рисов *Крутько,* пѣнія *Царевскій,* законоуч.: *Преображенскій* и *Филипповъ.*

Темрюкское: смотрительница А. *Левитская,* преподаватели: Л. Ф. *Гензель,* Н. Г. *Радолицкая, Златоустовская,* Е. В. *Адамова, Жеребцова,* франц. яз. *Качони,* рисован. *Грековъ,* рис. *Близнюкъ,* рукод. А. *Энгельманъ,* законучит.: *Висьевскій,* и *Ксенофонтовъ.*

4. Низшія частныя учебныя заведенія.

1) *Курского,* въ Армавирѣ. Содержатель Захаръ Семеновичъ *Курской.*

2) *Молодкиной,* въ ст. Вознесенской. Содержательница Анна Владиміровна *Молодкина,* преподаватели: А. Ф. *Соколова,* Е. М. *Одимтріевская.* Е А. *Коробкина* Е. К. *Краушманъ,* пѣн В. Ф *Лебединцевъ,* законоуч. *Руткевичъ.*

3) *Мироновой* въ Армавирѣ. Содержательница Людмила Калистратовна *Миронова* преподавательница Августа Григорьевна *Андреева.*

4) *Булкиной* въ Армавирѣ. Содержательница Марія Алексѣевна *Булкина* законоуч. *Критскій.*

5) *Соколовой* въ Екатеринодарѣ.

Содержательница Екатерина Елисѣевна ***Соколова***

6) *Савицкаго* въ Екатеринодарѣ Содержатель Иванъ Эдуардовичъ ***Савицкій***, преподавательница А. В. ***Савицкая***.

7) *Гьлоусовой* въ ст. Отрадной. Содержательница А. В. ***Бьлоусова***, преподаватели: С. П. ***Гайдашъ*** В. М. ***Курдюмовъ***, законоучитель ***Бибиковъ***.

8) *О-ва приказчиковъ* въ Екатеринодарѣ. Завѣдывающій Петръ Филипповичъ ***Мелниковъ***, преподаватели: Е. В. ***Прокоповъ***, П. В. ***Жуковская***, Е. И. ***Стражева***, Е. М. ***Полуянъ***, О. Д. ***Маевская***, рукодѣл. О. Н. ***Дятлова***, пѣн. М. Е. ***Бондаренко***, законоучит. ***Бордычевскій***.

9) *Колесниковой* въ Армавирѣ. Содержательница А. Ф. ***Колесникова***, преподават. Е. С. ***Кочанъ***

10) *Малинина* въ хут. Романовскомъ. Содержатель В. И. ***Малининъ***, преподав. ***Гейманъ***.

11) *Мироновой* въ Армавирѣ. Содержательница О П. ***Миронова***, преподават. В. А. ***Мироновъ***.

12) *Бухгалтерскіе классы* И. Я. Бронъ Фонъ Бреннера въ Екатеринодарѣ. Завѣдывающій Н. Г. ***Бьжановъ***, преподават.: Г. Г. ***Моритцъ***, П. М. ***Бьлослудцевъ***,

13) *Дуля* въ Екатеринодарѣ. Содержатель ***Дуля***

II. Подвѣдомственныя Инспекторамъ Народныхъ училищъ.

1-й РАЙОНЪ.

Въ гор. Екатеринодарѣ.

а) двухклассныя муж. училища.

1) *I-е „Александровское" 2 кл. муж.* Зав-щій ***Зворно*** Василій Андреевичъ, зак-уч. свящ. ***Рождественскій*** Валеріанъ Вас., учащіе: ***Овечка*** Вас. Иван., ***Хилько*** Григорій Леонтьев., ***Штепа*** Антонина Палладіевна, ***Калашникова*** Пелагея, ***Бьлоусова***, Лидія Кузьминична, учитель пѣнія—***Романовскій*** Артемій.

2) *III-е „Александровское" 2 кл. муж.* Зав-щій ***Шаховъ*** Дмитрій Васильев., зак-уч. свящ. ***Даниловскій*** Георгій, учащіе: ***Михайловъ*** Тихонъ Никан., ***Бирюковъ*** Кириллъ Ивановичъ, ***Костюкъ*** Михаилъ Емельянов., ***Юшко*** Евдокія Арефьевна, ***Жилкина*** Екатерина Ивановна, ***Боева*** Татіана Алексѣев., ***Завьрюхина*** Марія Александровна.

3) *V-е смьшанное 2-класси. уч-ще.* Зав-щій ***Лизаревъ*** Сергѣй Семенов., зак.-уч. псал. ***Зарьцкій*** Александръ Ивановичъ, учащіе: ***Жежель*** Филиппъ Михайловичъ, ***Сельская*** Анастасія Николаев., ***Ярмоленко*** Петръ Трофимовичъ, ***Толстякова*** Матрена Сергѣевна, ***Богомазовъ*** Иванъ Іовичъ, ***Куликова*** Марія Сергѣевна, ***Гайдаренко*** Нина Васильевна, учит-ца рукодѣлія—***Катушенко*** Марія Павл., учитель пѣнія—***Шепель*** Федоръ Вакховичъ.

4) *VI-е смьшанное 2-кл. уч ще.* Зав-щій ***Птушенко*** Іосифъ Акакіев., зак.-уч. свящ. ***Перевозовскій*** Николай Ивановичъ, учащіе: ***Соколовъ*** Леонидъ Петровичъ, ***Ильина*** Евгенія Петровна, ***Кукъ*** Александра Ивановна, ***Ревенская*** Софья Сильвестровна, ***Чижевская*** Татіана, ***Красноокъ*** Петръ Васильевичъ, учит-ца рукодѣлія—***Малышенко*** Марія Ивановна.

5) *VIII-е мужское имени Гр. Мал. Шкиля 2-кл уч-ще* Зав-щій ***Дудко*** Маркъ Андреевичъ, зак-уч. свящ. ***Силуановъ*** Семенъ Александров., учащіе: ***Каракай*** Евдокія Іезекилевна, ***Толстовъ*** Александръ Назаровичъ, ***Бергъ*** Антонина Васильевна, ***Егоро-***

Атаманъ Кавказскаго отдѣла,

Генералъ-Маіоръ

Иванъ Емельяновичъ

Гулыга.

ва Ольга Давидовна, ***Ефремова*** Марія Федоровна, ***Федорова*** Марія Евграфьевна, ***Блюмбергъ*** Марія Март., учитель пѣнія—***Хмара*** Ефремъ Ивановичъ.

6) *XI-е „Гоголевское" 2-кл. мужск. уч-ще.* Зав-щій ***Чуйковъ*** Дмитр. Яков., зак.-уч. свящ. ***Терновскій*** Василій Яковлевичъ, учащіе: ***Семенова*** Екатерина Павловна, ***Левченко*** Сергѣй Іоанновичъ, ***Бублейникова*** Любовь Дмитріевна, ***Орловская*** Ольга Дмитріевна, ***Птушенко*** Павелъ Ивановичъ, ***Семенихина*** Вѣра Александровна, ***Могулевъ*** Даніилъ Николаев., ***Цьхановская*** Евгенія Петров., учитель пѣнія—***Деркачъ*** Елисѣй Григорьевичъ.

б) двухклассныя женскія училища.

1) *1-е 2-класс. имени Т. Шевченка женское уч ще.* Зав-щая ***Жилинская*** Марія Григорьевна, учащіе: ***Клещова*** Клавдія Сергѣевна, ***Миронова*** Анна Георгіевна, ***Михайлова*** Анастасія Флоровна, ***Безходарная*** Зинаида Дмитріевна, ***Крутченская*** Александра Семеновна, ***Карпова*** Елена Федоровна, учительницы рукодѣлія: ***Максимова*** Евфросинья Мироновна, ***Кармазина*** Марія Яковл., ***Фатьянова*** Дарья Онисифоровна.

2) *2-е женское 2-кл. уч-ще.* Зав-щая ***Зворono,*** Любовь Федор., зак-уч. свящ. ***Цвѣтковъ*** Иванъ Павловичъ, учит-цы: ***Парфенова*** Анна Владим., ***Обабко*** Марія Ивановна, ***Змунчилло*** Анна Тимофеевна, ***Рождественская*** Ольга Парменовна, ***Козюпа*** Марія, учительница рукод.—***Архангельская*** Евгенія Васильевна, учит. пѣнія ***Ващенко*** Петръ Михайлов.

3) *3 е женское 2-кл. уч-ще* Зав-щая ***Барановская*** Елена Александровна, зак.-уч. ***Курагинъ*** Феодосій Федоров., учит-цы: ***Потапова*** Ольга Яковлев., ***Штригель*** Зинаида Алексѣевна, ***Роговская*** Софья Афанасьевна, ***Митилино*** Марія Исидоровна, учит-ца рукод.—***Запровадова*** Матрена Федор., ***Роговская*** Софья Афанасьевна, учит. пѣнія (вакан.).

4) *5-е женское 2 кл. имени Журавель уч ще.* Зав-щая ***Петрашевская*** Екатерина Ивановна, зак-уч. псал. ***Лавровъ*** Эразмъ Алексѣевичъ, учитцы: ***Нестеренко*** Варвара Михайл., ***Нестеренко*** Тамара Константинов., ***Квасницкая*** Наталія Максимовна, ***Головина*** Марія Петровна, учит-ца рукод. ***Полунина*** Вѣра Григор., учит. пѣнія ***Губаревъ*** Андрей Яковлевичъ.

5) *8 е женское 2-кл. уч-ще.* Завщая ***Лавровская*** Наталія Григор., зак-уч. псал. ***Зарьцкій*** Александръ Ивановичъ, учит-цы: ***Руднева*** Пелагея Георгіевна, ***Данилевская*** Лидія Андронниковна, ***Тельга*** Клавдія Ивановна, ***Байдалакова*** Агриппина Ивановна, ***Меркулова*** Анастасія Ивановна, ***Златковская*** Любовь, учит-ца рукод. и пѣнія ***Ткаченко*** Феодосія Моисеевна.

6) *9-е женское* (преобразованное въ 2-кл.) *училище.* Зав-щая ***Ливанова*** Анна Ивановна, зак-учит. священ. ***Цвѣтковъ*** Іоаннъ Павловичъ, учитцы: ***Парфенова*** Зоя Владимировна, ***Барабашъ*** Екатерина Иван., ***Лаврова*** Инна Ивановна, ***Степанова*** Зинаида, учит-ца рукод. (вакансія),

7) *12 е женское 2 кл. уч-ще имени Купеческаю О-ва.* Зав-щая ***Керша*** Неонилла Кипріановна, зак-уч. ***Ганнущенко*** Иванъ, учит-цы: ***Казанская*** Анна Афанасьевна, ***Бабякина*** Юлія Семеновна, ***Бекзадова*** Наталія Абгаровна, учит-ца рукод. ***Малахова*** Олимпіада, учитель пѣнія ***Бондаренко*** Иванъ Ивановичъ.

8) *Образцовое женское 2-кл. училище при женской учительской семинаріи,* учит-цы: ***Копытовская*** Ольга Марковна, ***Смирнова*** Зинаида Александровна.

в) двухклассныя училища различныхъ о-въ.

1) *2-кл. училище О-ва Владикавказской жел. дороги,* зав-щій ***Евтушенко*** Михаилъ Мартыновичъ, зак-учит. діаконъ ***Козинъ*** Николай Андреев., учащіе: ***Ивановъ*** Леонтій Илларіон., ***Косенко*** Андрей Ефимовичъ, ***Акишева*** Нина Арсеньевна, ***Тихонова*** Клавдія Андреевна, ***Иванова*** Анастасія Леонтьевна, ***Фокинъ*** Яковъ, ***Гри-***

горова Людмила Болеславовна, ***Завьялова*** Зинаида Никол., ***Корніенко*** Александръ Петровичъ, учит-ца рукод. ***Полунина*** Вѣра Григорьевна, учит. пѣнія ***Губаревъ*** Андрей Яковлевичъ, инструкторъ ***Плотниковъ*** Павелъ Семеновичъ.

2) *Дмитріевское 2-кл. уч-ще Екатерининскаго Благотв. О-ва.* Зав-щій ***Головко*** Иванъ Васильевичъ, зак.-уч. діаконъ ***Борисовъ*** Иванъ Игнатьев., учащіе: ***Николайченко*** Татьяна, ***Вергунъ*** Михаилъ Тимофеевичъ, ***Абрицовъ*** Семенъ Гавриловичъ, ***Поповъ*** Андрей Кронидовичъ.

3) *2-кл. смѣшанное уч-ще Эллинскаго благотворит. О-ва.* Зав-щій ***Делавериди*** Ѳеодоръ, учащіе: ***Стафопуло*** Елизавета, ***Попагеоргіу*** Аглая.

г) двухклассное при войсковыхъ хорахъ.

1) Зав-щій ***Панчишній*** Владимиръ Никифоровичъ, зак-уч. священ. (вакансія).

д) одноклассныя училища.

1) *Образцовая школа при мужской учит. семинаріи.* Зав-щій ***Мельниковъ*** Павелъ Минаевичъ, зак-уч. свящ. ***Соколовъ*** Вонифатій Ивановичъ, ***Колесниковъ*** Борисъ Федоровичъ, ***Матвѣевъ*** Николай Васильевичъ.

2) *Образцовая школа при 6-классн. городскомъ училищѣ.* Зав-щій ***Дацко*** Константинъ Корнѣевичъ, зак-учит. свящ. ***Фоменко*** Александръ Акимовичъ, учитель— ***Чернявскій*** Петръ Тимофеевичъ.

3) *2-е городское начальное мужское 1-кл. уч-ще.* Зав-щій ***Лосикъ*** Александръ Федотовичъ, зак-уч. діаконъ ***Никольскій*** Викторъ, учащіе: ***Малиновскій*** Иванъ Афиногенов., ***Чернышева*** Елена Константиновна, учитель пѣнія ***Авиловъ*** Лука Михайловичъ,

4) *4-е 1-кл. смѣш. уч ще.* Зав-щій ***Очередько*** Максимъ Васильевичъ, зак-уч. псал. ***Бѣгдаевъ*** Владимиръ Григорьев., учащіе: ***Кирилловъ*** Петръ Осиповичъ, ***Каракай*** Василій Егоровичъ, ***Тамлеръ*** Любовь Николавна, ***Гудышъ*** Андрей, учит-ца рукод. ***Карягина*** Феодосія Семеновна, учитель пѣнія ***Деркачъ*** Елисѣй Григорьевичъ *въ ремесленномъ отдѣленіи мастера:* ***Илюхинъ*** Гавріилъ Семенов., ***Кравченко*** Емельянъ Григорьевичъ.

5) *7-е муж. 1-кл. уч-ще.* Зав-щій ***Чаленковъ*** Константинъ Никаноров., зак-уч. свящ. ***Рождественскій*** Валеріанъ, учащіе: ***Буханевичъ*** Полина Израилевна, ***Карцева*** Евдокія Кузьминична, ***Куличковская*** Елена Евдокимовна, ***Альперовичъ*** Марія Степановна, ***Холкина*** Вѣра Андреев.

6) *9-е смѣшанное 1-кл. училище.* Зав-щій ***Грицай*** Титъ Порфирьевичъ, зак-уч. свящ ***Нарижнякъ*** Андрей Андріановичъ, учащіе: ***Чернявскій*** Феодосій Васильевичъ, ***Манюкина*** Анна Назаровна, ***Григорьева*** Евфросинья Никитична, ***Птушенко*** Прасковія Васильевна, ***Попова*** Марія Захаровна, ***Шелестъ*** Варвара Николаевна, ***Ковалевъ*** Михаилъ Иванов., учит-ца рукодѣлія ***Ананченко*** Анна Миновна, ***Бѣликъ*** Несторъ.

7) *10-е смѣшанное 1-кл. училище.* Зав-щій ***Лебединскій*** Павелъ Ивановичъ, учащіе: ***Пелагутинъ*** Георг. Макаровичъ, ***Бѣда*** Иванъ Никитичъ, учит-ца рукодѣлія ***Машинская*** Іуліана Вас.

8) *12-е мужское 1-кл. училище.* Зав-щій ***Полубинскій*** Викторъ Андреев., зак-уч. ***Четыркинъ*** Павелъ Иванов., учащіе: ***Егорова*** Анастасія Никитична, ***Егорова*** Елена Васильев., учитель пѣнія—***Губаревъ*** Андр. Як., ***Полубинская*** Евфросинія Ивановна,

9) *13-е „Алексѣевское" 1-кл. муж. училище.* Зав-щій ***Шлыгинъ*** Иванъ Федоровичъ, зак-уч. діаконъ ***Борисовъ*** Ив. Игн., ***Бѣжанова*** Нина Евгеніевна, ***Потапова*** Надежда Ивановна, ***Плакида*** Олимпіада Алексан.

10) *14-е смѣшанное 1-кл. уч ще.* Зав-щій ***Абрицовъ*** Иванъ Гаврилов., учит-ца—(вакансія).

11) *15-е смѣшанное 1-кл. уч-ще.* Зав-щій ***Антроповъ,*** Сергѣй Никол., учащіе: ***Марментьевъ*** Иванъ Иван., вр. и. д. ***Ткаченко*** Иванъ, учит-ца рукод. ***Закутько*** Матрена Никитич., учит. пѣнія—вакансія.

12) *16-е смѣшанное 1-кл. уч-ще.* Зав-щій ***Чупрыка,*** Евгеній Акимов.,

учащіе: ***Одолламская*** Нина Алексѣевна, ***Олейниковъ*** Антонъ Серг., учит-ца рукодѣлія ***Бартошекъ.***

13) *17-е смѣшанное 1-кл. уч-ще.* Зав-щій ***Ильинъ*** Павелъ Кузьмичъ, зак-уч. свящ. ***Голубцовъ*** Вас., учащіе: ***Меснянкина*** Ольга Ник., ***Драго*** Ольга Никол., учит-ца рукодѣлія ***Скрягина*** Матрена Даниловна, учит. пѣнія—вакансія.

14) *18-е смѣшанное 1 кл. уч ще.* Зав-щій ***Полищукъ*** Романъ Кондр., зак-уч. свящ. ***Курагинъ*** Феодосій Федоровичъ, учащіе: ***Иваненковъ*** Вас. Мих., ***Бѣлая*** Варвара Тимофеевна, ***Дмитріева*** Марія Петровна, ***Шаповалова*** Марія Григорьевна, ***Гласова*** Евгенія.

15) *19-е смѣшанное 1 кл. уч-ще.* Зав-щій ***Запровадовъ*** Стефанъ Абр., зак-уч. свящ. ***Ганнущенко*** Иванъ, учащіе: ***Фильчаковъ*** Дмитрій Дмитріевичъ, ***Орелъ*** Марія Константиновна, ***Дудко*** Варвара Павловна, учит-ца рукод. ***Полищукъ*** Варвара Ивановна, учитель пѣнія ***Савицкій*** Ив. Моисеев.

16) *20-е смѣшанное 1-кл. уч-ще.* Зав-щій ***Санжаръ*** Георгій Тимофеев., зак-уч. (ваканс.), учащіе: ***Конькова*** Нина, ***Илюхина*** Евдокія Гаврилов.

д) одноклассныя женскія училища.

1) *4-е женское училище.* Зав-щая ***Новицкая*** Александра Федосіевна, зак-учит. (вакансія), учит-цы: ***Малиновская*** Зинаида Федоровна, ***Григоровичъ*** Наталія Петровна, ***Иванова*** Марія Давидовна, ***Пихлеръ*** Пелагея Яковлевна, учит. рукодѣлія ***Приступа*** Татіана Ивановна, учитель пѣнія ***Бондаренко*** Иванъ Ивановичъ.

2) *6-е женское училище.* Зав-щая ***Чаленкова*** Елизавета Владимировна, зак-уч. діаконъ ***Козинъ*** Николай Андреевичъ, учит-цы: ***Кравченко*** Марія Александр., ***Перевертайловна*** Марія Аркадіевна, учит-ца рукод. ***Бережная*** Малья Ильинична.

3) *7-е женское училище.* Зав-щая ***Чуйкова*** Анна Федоровна, зак-учит. псал. ***Лавровъ*** Эразмъ Алексѣевичъ, учит-цы: ***Мовчанъ*** Ольга Петровна, ***Пухлимская*** Марія Петровна, ***Доморацкая*** Вѣра Іосифовна, учит-ца рукод. ***Скрягина*** Матрена Данилов., учит-ца кройки ***Могулева*** Юлія Алексѣевна, учитель пѣнія ***Деркачъ*** Елисѣй Григорьевичъ.

4) *10-е женское училище.* Зав-щая ***Гревцова*** Антон. Власьевна, зак-уч. свящ. ***Цвѣтковъ*** Іоаннъ Павловичъ, учит-цы ***Станицкая*** Надежда Петр., ***Соколова*** Александра Иван., учит-ца рук. ***Архангельская*** Евгенія Вас., учитель пѣнія (вакансія).

5) *11-е женское.* Зав-щая ***Бутягина*** Екатер. Васильев., зак-уч. свящ. ***Соколовскій*** Яковъ, учит-цы: ***Бекзадова*** Вѣра Абгаровна и ***Попова*** Павла Феодоровна, учит-ца рукодѣл. ***Захарова*** Александра, учит. пѣнія ***Бондаренко*** Ив. Ив.

6) *Смѣшанное 1-кл. училище при Убѣжищѣ.* Зав-щая ***Таранова*** Наталія Васильевна, ***Кущъ*** Александръ Федоров., учит-ца: ***Проданъ*** Анна Трифонов., учитель пѣнія ***Бондаренко*** Ив. Ив.

7) *Смѣшанное 1-кл. училище О-ва борьбы съ нищенствомъ.* Зав-щій ***Ткаченко*** Николай Федоровичъ, зак-уч. ***Мороко*** Александръ Петровичъ.

8) *Вспомогательная школа* (для отстающихъ дѣтей). Зав-щая ***Рубинская*** Марія Александр., учит-цы: ***Ціосинская*** Стефанія Викентьев., ***Кузьмина*** Анастасія Ивановна, учит-ца рукодѣлія ***Ананченко*** Анна Яковл.

9) *Римско-Католическая церк.-прих. школа.* Зав-щій ***Гилевскій*** Игнатій, зак-учит. ксендзъ ***Ротъ*** Іоаннъ, учащій ***Королякъ*** Станиславъ.

10) *Лютеранская церк.-прих. школа.* Зав-щій ***Бабякинъ*** Петръ Александ., учит-ца рукодѣлія ***Шикъ*** Ольга.

Екатеринодарскій отдѣлъ.

1) *Мартанское 2-кл. уч-ще.* Зав-щій ***Шкиль*** Иванъ Констант., зак-учит. свящ. ***Тохадзе*** Северьян. Евст., учащіе: ***Артамошкинъ*** Никол. Ант., ***Ивановъ*** Павелъ Ивановичъ, ***Сахно*** Марія, учитель пѣнія ***Васьховъ*** Вас. Григ., инструкторъ ***Пироженко*** Ив. Мар.

2) *Рязанское 2-кл. уч-ще* Зав-щій ***Терегеренко*** Иванъ Яковл., зак-учит. свящ. ***Гладковъ*** Павелъ, учащіе: ***Ря-***

бининъ Карпъ Ивановичъ, *Бѣляковъ* Петръ Филимоновичъ, *Шавкута* Евдокія Ивановна, *Зимаковъ-Баклашинъ* Федоръ Трофимовичъ, инструктовъ *Черновъ* Иванъ Иванов.,

3) *Старовское 2-кл. уч-ще.* Завщій *Новгородскій* Іосифъ Козьмичъ зак-учит. свящ. *Шаповаловъ* Ѳ., учащіе: *Пятница* Федоръ Денисовичъ, *Бородина* Валентина Константинов., *Черный* Федоръ Павловичъ, инструкторъ *Таранъ* Емельянъ Степанов.

4) *Суздальское станич. 2 кл. уч-ще.* Зав-щій *Митропольскій* Пав. Вас., зак-учит. свящ. *Карауловъ* Констан. Васильев., учителя: *Легинъ* Ефимъ Никитичъ, *Скорая* Вѣра Александ. иструкторъ *Соцъ* Василій Ивановичъ.

5) *Черноморское 2 кл. уч-ще* Завщій *Духовъ* Викторъ Антоновичъ, зак.-учит. свящ. *Шуваловъ* Ив. Сид., учащіе: *Духова* Екатерина Михайл., *Деревянко* Петръ Михайлов., *Филиппова* Прасковія Павл,, инструкторъ *Проценко* Семенъ Васильев., учит. пѣнія *Юрченко* Дмитр. Евтих.

6) *Бакинское 2-кл муж. училище.* Зав-щій *Земцовъ* Василій Михайлов., зак-учит. свящ. *Смирновъ* Павелъ Иванов., учащіе: *Гуковъ* Алексѣй Марковичъ, *Мотузъ* Матрена Георг., инструкторъ *Корягинъ* Леонтій Александровичъ.

7) *Бакинское женское училище.* Завщая *Земцева* Вѣра, зак-учит. свящ. *Смирновъ* Павелъ Ивановичъ.

8) *Бѣлое сельское училище.* Зав-щій *Сушкинъ* Трофимъ Григорьев., зак.-учит. свящ. *Кудрявцевъ* Петръ Алексѣевичъ.

9) *Габукаевское аульное училище.* Зав-щій *Чаленковъ* Димитрій Конст.,

10) *Габукаевское 2-кл.* (аульное) *училище.* Зав-щій (вакансія).

11) *Кутаисское станичн. училище.* Зав-щій *Свирилинъ* Владимиръ Ивановичъ, зак-уч. свящ. *Фоменко* Алексѣй Андрон., учитель *Кедровъ* Петръ Павловичъ, инструкторъ *Скоморохов* Ѳеодосій Михайлов.

12) *Кутаисское женское училище.* Зав-щая *Бродская* Анна Прокофьев.

13) *Новосевастопольское сельское училище.* Зав-щій *Авдѣенко* Иванъ Андреевичъ.

14) *Понежукаевское нормальное* (аульное) *училище.* Зав-щій *Кондратенко* Терентій Назаров., вѣроучитель эфендій *Намитоковъ* Магмудъ.

15) *Преображенское 1-кл. сел. училище.* Зав-щій *Купченко* Иванъ Антоновичъ.

16) *Преображенское 2-кл. сел. училище.* Зав-щій (вакансія).

17) *Рязанское мужское иногороднее училище.* Зав-щій (вакансія), зак-учит. свящ. *Гладковъ* Павелъ.

18) *Рязанское жен. иногородн. уч-ще.* Зав-щая (вакансія), зак-уч. свящ. *Ефимовъ* Іоаннъ Петровичъ.

19) *Тохтомукаевское нормальн.* (аульное) *училище.* Зав-щій (ваканс.).

20) *Тохтомукаевское жен. уч-ще.* Зав-щая (вакансія).

21) *Шенджіевское нормальн.* (ауль.) *училище.* Зав-щій *Коноваловъ* Степ. Михайл., вѣроучитель (вакансія).

Майкопскій отдѣлъ.

1) *Бжедуховское 2-кл. училище.* Зав-щій *Благодарный* Андрей Семеновичъ, зак-уч. свящ. *Виноградовъ* Алексѣй Васильевичъ, учащіе: *Ткаченко* Павелъ Григорьевичъ, *Малочинскій* Михаилъ Андреевичъ, *Безуглая* Евфросинія Миновна, инструкторъ *Головиновъ* Авраамъ Васильев.

2) *Гурійское 2-кл. училище.* Завщій *Хаустовъ* Владимиръ Михайл., зак-уч. свящ. *Федотовъ* Дмитр. Вас., учащіе: *Протасъ* Семенъ Иванов., *Колесникова* Антонина Ѳедотовна, инструкторъ *Кашко* Прохоръ Антоновичъ.

3) *Имеретинское 2 кл. училище.* Зав-щій *Левицкій* Антонъ Тимоф., зак-учит. свящ. *Виноградовъ* Алекс. Павл., учащіе: *Можелевичъ* Лидія Георг., *Могилевичъ* Авраамъ Димитріев., *Прокофьева* Зинаида Гавр., инструкторъ *Зеленскій* Михаилъ Севастьян.

4) *Тверское 2-кл. училище.* Завщій *Никулинъ* Александръ Данил., зак-уч. свящ. *Салженикинъ* Васил., учащіе: *Салженикина* Антонина Вас., *Безсчастная* Вѣра Петровна, инструкт. *Шаповаловъ* Петръ Влас.

5) *Хадыженское 2-кл. училище.* Зав-щій *Сирота* Григорій Сергѣев., зак-учит. свящ. *Промовендовъ* Пав. Мих., учащіе: *Шерешневъ* Павелъ Матв., *Воронкова* Дарья Фроловна, *Лоренсъ* Александ. Ром.

6) *Царско-Дарское 2-кл. уч-ще.* Зав-щій *Верховцевъ* Василій Алекс., зак-учит. свящ. *Иларіоновъ* Іоаннъ Георгіев., учащіе: *Корчагина* Евдокія, *Чеснюкъ* Зинаида Ивановна, (вак.).

7) *Черниговское 2-кл. училище.* Зав-щій *Супруненко* Алекс. Емельян. зак-учит. свящ. *Гремяченскій* Мих. Александров., учащіе: *Лавреновъ* Ив. Афанас., *Шевцова* Ксенія Ивановна, *Крючкова* Вѣра Васильев., инструкторъ (вакансія).

8) *Абхазское станичное 1-клас. училище.* Зав-щій *Тупикинъ* Никол. Иван., зак-уч. свящ. *Безсоновъ* Александръ Ивановичъ, учит-ца *Тупикина* Анна Михайл., инструкторъ *Дмитренко* Трофимъ Кириллов.

9) *Архиповское сельское училище.* Зав-щая *Кухарцова* Анна Ивановна, зак-уч. свящ. *Свѣтловъ* Вас. Андр.

10) *Бжедуховское станичн. 1-кл. училище.* Зав-щій *Афонинъ* Петръ Федоровичъ, зак-уч. свящ. *Виноградовъ* Алексѣй Васил.

11) *Бжедуховское сельское нормальное 1-кл. училище.* Зав-щій *Коротаевъ* Стефанъ Васильевичъ, зак-учит. (ваканс.).

12) *Вербинское хуторское училище.* Зав-щій *Рудько* Иванъ Потаповичъ.

13) *Воронцово-Дашковское сельское училище.* Зав-щій *Лихачевъ* Семенъ Никаноровичъ.

14) *Гурійское женское училище.* Зав-ща *Хаустова* Анна Вас.

15) *Кабардинское станичное училище.* Зав-щій *Никитенковъ* Фил. Терен., зак-уч. свящ. *Фигуровскій* Александръ Степанов., учит-ца *Никитенкова* Марія Гавриловна, *Черняя* Нина Федоровна.

16) *Кабардинское хуторское иногороднее училище.* Зав-щая *Кутасова* Анна Петровна.

17) *Князе-Михайловское станичное училище.* Зав-щій *Иноземцевъ* Владимиръ Алексѣевичъ, зак-учит. *Смольяниковъ* Александръ Виктор.

18) *Леонтьевское сельское училище.* Зав-щій *Бредихинъ* Митроф. Иванов.

19) *Линейное станичное училище.* Зав-щій *Герасименко* Сергѣй Васильевичъ, зак-учит. свящ. *Прозоровскій* Павелъ Александр., (вакан.), инструкторъ *Бендусъ* Ѳедоръ Митр.

20) *Нефтяное станич. училище.* Зав-щій *Ступинъ* Сергѣй Петров., зак-уч. *Яковлевъ* Петръ Михайлов., учит. *Битинъ* Мих. Петр., учит-ца *Ступина* Матрена Михайл., (вакан.).

21) *Ново-Алексѣевское сельское училище.* Зав-щая *Лещенко* Татьяна Григорьевна.

22) *Филипповское сельск. учил.* Зав-щій *Правда* Трофимъ Павлов.

23) *Филипповское женское училище.* Зав-щая *Бѣляева* Марія.

24) *Хадыженское хуторское училище.* Зав-щій *Корніенко* Николай Федоровичъ.

25) *Царско-Дарское 1-кл. учил.* Зав-щій *Калугинъ* Иванъ Александ., зак-учит. свящ. *Щербаковъ* Матвѣй Васильев., учащіе: *Латышъ* Петръ Филиппов., *Рыковъ* Тимофей.

2-й Р А І О Н Ъ.

Екатеринодарскій отдѣлъ.

2-хъ классныя станичн.

1) *Бейсугское.* Зав. *Деркунскій* Егф. Емел., законоуч. *Костинскій* В. С. уч. *Дощечниковъ* Гр. Прок., *Дощечникова* Лар. Никол., *Чумакова* Юл. Никол., *Лукьяненко* Нат. Петр.

2) *Воронежское.* Зак. св. *Ивановъ* Л. П., зав. *Яковлевъ* Никол. Дмит., *Голубъ* Пав. Григ., *Сазоновъ* Ник.

Евс, *Яковлева* Ан. Алек. *Петренко* Ив. Ив..

3) *Динское.* Зак. св. *Николайченко* Н. Н., зав. *Яхно* Ив. Алек., уч-щіе: *Скачекъ* Кон. Алексан., *Зубко* Фед. Зах., *Дубина* Коз. Прох., *Скачекъ* Алек. Степ. *Горный* Ан. Елис., *Дубина* Фед. Ив.

4) *Кирпильское.* Зак. св. *Кононовъ* К. М., зав. *Евтушенко* Ан. Эр., уч-щіе: *Горскій* Вл. Дм., *Евтушенко* Ел. Аф. *Нестеренко* Ев. Мих., *Перевозчиковъ* Сер. Ив.

5) *Пашковское* 1-е. Зак. св. *Мишутинъ* Д. Г., зав. *Гонтаревъ* Вас. Тим., уч-щіе: *Поповъ* Дан. Петр., *Богацкій* Вас. Матв., *Подварко* А. Г., *Селявинъ* Ив. Яков., *Гонтарева* Клав. Иван., *Осокина* А., *Погуляева* О.

6) *Пашковское* 2-е. Законоуч. св. *Іосифовъ* Павелъ. зав. *Новосильцевъ* Дан. Гр., уч-щіе: *Борисъ* Пав. Іос.. *Плохая* Вѣра Ан., *Галько* В. Е., *Голинскій* Д. И., *Пучкова* Пр. Вас. *Рязанская* О., *Макаренко* А. Л.

7) *Пашковское* 3-е. Зак. св. *Троицкій*, зав. *Шрамъ* Пет. Сем., уч-щіе: *Кальницкій* Фед. Ив., *Казанова* Вѣра Ив., *Назаренкова* Г. Б., *Сикачевъ* Ник. Як., *Шрамъ* А. Ив., *Санжаръ* М., *Сазоновъ* Е. А. *Болдыревъ* А. П.

8) *Старокорсунское.* Зак. діак. *Деревлевъ*, зав. *Селевко* Ив. Феоф., уч-щіе: *Макельскій* Коз. Иг., *Сидашенко* Мак. Пим.. *Крчеровскій* Ст. Лав., *Фомина* Л. Ив., *Коваленко* К. А., *Ривный* П. Ив.

Одноклассныя станич.

9) *Бейсугское* жен. Зав. *Пономарева* Ел. Ал., учі *Капуста* Дар. Д.

10) *Бейсугское* 1-е. Зав. *Латкинъ* Пав. Тих., уч. *Чистокльтова* Дар. Ст.

11) *Бейсугское* 2-е. Зав. *Шульга* Пет. Пан., уч. *Мищенко* Миф. Фед.

12) *Васюринское* Восточное. Зак. діак. *Сапрыкинъ* В. И. *Саверскій* Гр. Гр., уч-щіе: *Ткачевъ* Ал. Хр., *Даниленко* Ник, Вас.. *Панковъ* Гур. Ив. *Мокашенко* Я. Я.

13) *Васюринское* Западное. Зак. діак. *Сапрыкинъ* В. И., зав. *Гонтаревъ* Ал. Ант., *Галанъ* Нат. Ник., *Саморядовъ* Пав. Пр.

14) *Васюринское* женск. Зак. св. *Костицкій* П. С., зав. *Попова* Юл. Ил., уч-щіе: *Арестовская* Вѣра Ан., *Казанова* Лар. Ив.

15) *Воронежское* жен. Зак. діак. *Остроумовъ* Г. А., зав. *Голубъ* Тат. Ник. *Скуина* А. П.

16) *Восточное* смѣшанное. Зак. св. *Крастиневскій* Ив., зав. *Краснянскій* Ив. Ник., *Дударь* Мих. Степ., *Зьчаковъ* Ив. Вен.

17) *Донское* 1-е Зак. *Пьгушинъ* Ал., зав. *Новгородскій* Пет. Коз., уч-щіе: *Недеренко* Дм. Фед., *Демченко* Ив Кар., *Гулькевичъ* Ан. Кар., *Перепечаевъ* Ан. Ан., *Сухно* М. А.

18) *Динское* 2-е. Зак. діак. *Донецкій* Г. Я., завѣд., *Мельниковъ* Мих. Пар., уч-щіе: *Вьтеръ* Мар. Ант., *Орьховъ* И. Д., *Анащенко* П., *Евглевскій* П. Р.

19) *Кочетинское* хут. Зав. *Филимоновъ* Я. А., уч. *Юрченко* Аг. Плат.

20) *Ладожское* 1-е. Зак. св. *Четыркинъ* А. К., зав. *Солдатовъ* Ив. Ив., уч щіе: *Царевъ* Ив. Григ., *Царева* Над. Ник., *Парфеновъ* Дан. Михайл.

21) *Ладожское* 2-е. Зак. св. *Четыркинъ* А. К., зав. *Петинъ* П. Н., уч-щіе: *Кацубинская* Екат. Леон., *Петина* Елис. Вас.

22) *Ладожское* 3-е. Зак. св. *Діаконовъ* Г. Г., зав. *Сидьльниковъ* И. Г., уч-щіе: *Кучерова* Марія Тер., *Сидьльникова* В.

23) *Новосуворовское.* Зав. *Мельниковъ* Ник. Петр., уч щіе: *Бугаевъ* В. П., *Пушкина* Евг. Ник., *Яковлевъ* А., *Дьяченко* Ѳ. А.

24) *Пашковское* жен. Зак. св. *Троицкій* Г. Г., зав. *Тамошевская* Лид. Ив., уч-щіе: *Крузе* Ол. Кон., *Лоцаріусъ* Ол. Кон., *Машкара* Ан. Вас., *Велинова* Евф. Ник., *Болтенко* Кл. Як., *Грипасъ* Мар. Ив., *Пучкова* П. В., *Флорова* М., *Бобріевъ* В., *Попова* И.

25) *Раздольное* муж. Зав. свящ. *Сперанскій* В. И., зав. *Жагулинскій* Ал. Мих., уч-щіе: *Нестеренко* П. Ф., *Оксюкъ* А. С., *Новосельцевъ* Д. Гр.

26) *Раздольное* женск. Зак. св. *Сперанскій* В. Ф., за. *Хмара* Мар. Пет. уч. *Молодцева* Ан. Пет.

27) *Старокорсунское* 1-е. Зак. діак. *Деревлевъ* А. Ф., зав. *Мищенко* Фед. Ил., уч-щіе: *Скрипиль* Мар. Леон., *Демченко* Мар. Пл., *Стефанова* А. З.

28) *Старокорсунское.* 2-е. Зак. діак. *Деревлевъ* А. А., зав. *Фирсовъ* Ал. Ал., уч-щіе: *Фрейманъ* Зин. Ив., *Фирсова* Ан. Ив.

29) *Старокорсунское* 3-е. Зак. св. *Потаповъ* П. А., зав. *Марченко* Пав. Сав., уч-щіе: *Знаменская* Ю. В., *Марченко* Кап. Зах.

30) *Старокорсунское* 4-е. Скрипиль Гр. Іос.

31) *Старокорсунское* 5-е. Зав. *Комаристовъ* Сер. Дем., уч-щіе: *Юрченко* Ол. Пл., *Комаристова* А. А.

32) *Усть-Лабинское* 1-е. Зак. св. *Лисициныъ* Мих., Зав. *Поповъ* Ал. Мих., уч-щіе: *Шепилова* Ан. Ом., *Соловьевъ* Ник. Фед.

33) *Усть-Лабинское* 2-е. Зак. св. *Сальскій* Іоаннъ. Зав. *Даниловъ* Пр. Дан., уч-щіе: *Демиденко* А. Ф., *Григоренко* Т. И.

34) *Усть-Лабинское* 3-е. Зак. св. *Лисицынъ* М. М., зав. *Изотовъ* Ан. Аф., уч-щіе: *Лисицына* Нат. Мих., *Поминова* Е. А.

Одноклассныя иногород. училища.

35) *Васюринское* 1-е. Зак. діак. *Сапрыкинъ* В. И., зав. *Волокобинская* Ол., уч-щіе: *Поповъ* Ив. Пет., *Савченко* Анаст. Тр.

Васюринское 2-е. Зав. *Манжула* Пел. Фед.

36) *Динское* муж. 1-е. Зак. діак. *Донецкій* Г. Я., зав. *Ивченко* Ем. Иван.

37) *Динское* 2-е. Зак. діак. *Донецкій* Г. Я., зав. *Шепелъ* Пет. Вас.

37) *Динское* жен. *Калиша* Е. Ал.

39) *Киселевское* муж. сел. Зав. *Корягинъ* Ал. Ив., зак. *Смирновъ* Д. Х.

40) *Новоалексѣевское.* Зав. *Часныкъ* П. П.,

41) *Незе-де-Коровальское* посел. Зав. *Минасова* Люд. Вас.

42) *Усть Лабинское* слоб. при вол. Зак. св. *Образцовъ* П. Д., зав. *Черненко* Пот. Дор., уч-щіе: *Томилина* Ан. Семен., *Черненко* Лид. Пет.

43) *Усть-Лабинское* иногор. 1-е. въ ст. Зак. св. *Сальскій* І. А., зав. *Хламовъ* Вас. Ив., *Виденко* Марфа М.

44) *Усть-Лабинское* 2-е. Зав. *Вонаршенко* Пет. Сем.

45 *Усть-Лабинское* слоб. 1-е. Зав. *Федишина* Р. Ив.

46) *Усть Лабинское* 2-е. Зав. *Орленко.*

Кавказскій отдѣлъ.

2-хъ классныя казачьи.

47) *Выселковское* стан. Зак. св. *Михайловъ* Н. М., зав. *Кубышкинъ* Пет. Ник., уч-щіе: *Аникеевъ* Ник. Вас., *Береза* Геор. Вас., *Кубышкина* Дар. Дмит.. *Моньшиковъ* Иг. Иван.

48) *Ново-Донецкое.* Зак. свящ. *Ключанскій* Ф. И., зав. *Неживой* Мих. Ал., уч-щіе: *Ноговицкій* Сер. Дем., *Фисенко* Фед. Ил., *Комнатный* Ф. А.

49) *Ново-Малороссійское.* Зак. св. *Лещенко* Я. В., зав. *Кравчукъ* Вл. Ив., уч щіе: *Верещака* Ник. Осип., *Арестовская* Ел. Ан., *Бьда* И. Ф. и *Кожушко* В.

50) *Пластуновское.* Зав. свящ. *Бойко* Б. Б., зав. *Жданъ* Ан. Як. уч щіе: *Груздова* Юл. Як., *Кленикова* Мар. Леон, *Петровскій* И.

51) *Платнировское.* Зав. свящ. *Коробчинскій* П. К., зав. *Головко* Ив. Вас., уч-щіе: *Ситниковъ* Ив. Як., *Саморядовъ* Вик. Прок.. *Губа* Фед. Пор., *Калашникова* Мак. Павл.

52) *Тифлисское, Алексѣевское.* Зак. св. *Барановъ* П. В., зав. *Асѣевъ* И. Дм.. *Каніенко* Фед. Ив,. *Юрова* Ел. Пав., *Семеновъ* Ив. Сем., *Деминъ* В. Г.

Двухклассное иногороднее.

53) *Платнировское* Зак. свящ. *Кородчанскій* П. К., зак. *Голензовскій* Бор. Деом,, уч-щіе: *Хлистунъ* Кон. Кир.

1-но-классныя казачьи.

54) *Александроневское* хут. Зав. *Волковъ* Ив. Ил., уч. *Ткаченко* В. Г.

54) *Бузиновское.* Зав. *Цысь* Гр. Алек.

55) *Доно-Хоперское* Зав. *Остроумовъ* В. И., уч, *Евшевскій* Ил. Гр.

56) *Кореновское* стан. смѣшан. Зав. *Филоненко* Фед. Ев.. уч-щіе: *Костяевъ* Ев. Фед., *Семашко* Вар. Алек.

57) *Кореновское* Александровское жен. Зак. св. *Назаренко* П. М., зав. *Кущъ* Ал. Аг., уч-щіе: *Колосовская* Вар. Фед., *Ражкова* Мар. Георг.

58) *Кореновское* Александровское муж. Зак. псал. *Свиринъ* А. В., Зак. зав. *Охтень* Ив. Мос.. учщ-іе: *Мирный* Ив, Михайл.. *Назаренко* Вл. Пет., *Назаренко* Мар. Ф.

59) *Братковское* хут. Зав. *Бабичъ* Як. Фед.

60) *Кореновское* Николаевское. Зав. *Мамонтовъ* Гр. Ив., уч. *Мирный* Пет. Мих. *Полчаниновъ* Оз. Ник., зак. св. *Чистяковъ.*

61) *Малеванное* хут. Зак. свящ. *Рождественскій* П. Ф., зак. *Алейниковъ* Іос. Аф, уч-щій *Алексѣенко* Пав. Ил.

62) *Ново Бекешевское.* Зак. св *Тихоновъ* А. И.. зав. *Чернякъ* Вас. Деок., уч-щіе: *Волощукъ* П. Н. *Сергѣевъ* Ник. Зах.

63) *Ново-Владимирское* Восточное. Зак. св *Тихоновъ* А. И., зав *Яфонтовскій* Пот. Ан., уч. *Трушъ* Степ Феодор.

64) *Ново-Владимирское* Западное. Зак. св. *Тихоновъ* А. И., зав. *Андреевъ* Еф. Мих.. уч-щій *Асѣевъ* Ф. А.

65) *Новодонецкое* жен. Законоуч. св. *Александровскій* М. С.. уч-щіе: зав. *Неживая* Марія Кон., *Нечай* Мар. Степ.

66) *Ново-Донецкое* смѣш. Зак. *Пономарева* Ев. Іос.

67) *Ново-Малороссійское* женск. Зак. св. *Акимовъ* А. И , зав. *Бѣликовъ* Ев. Ник., уч-щій *Шаповаленко* Вар. Мит.

68) *Ново-Малороссійское* мужск. Зак. діаконъ *Троицкій* А. А.. зав. *Пархоменко* Ан. Ст., уч-щіе: *Тулубаевъ* Як. Мак, *Гречкинъ* Пет. Ив., *Суходоловъ* Кир. Мат.. *Скляръ* Ив. Ил., *Хорцева* Е. И.. *Шанько* Е. Д.

69) *Пластуновское* смѣш. 1-е. Зак. св. *Лавриненко* Ф. И., зав. *Клепиковъ* Ал. Пав., уч-щі: *Кудряшенко* Л. Я., *Семенова* А. П.

70) *Пластуновское* Восточ. Зак. св. *Акимовъ* В. Я.. зав. *Инютинъ* Фил. Григ, уч-щіе: *Черникова* Гл. Фил., *Бойко* Мат. Мат., *Филонова* Хар.

71) *Пластуновское* Запад. Закон. св. *Акимовъ* В. Я., зав. *Григоровъ* Сер. Ив., уч-щіе: *Рудягинъ* А. І, *Гарковскій* В. Ф., *Семенова* Ан. Ал., *Горбъ* Фед. Мих., *Качанъ* С. В., *Боровакъ* А. А.

72) *Платнировское* 1-е. Зак. св. *Шамрай* Ф. С, зав. *Переверзевъ* Гр. Зах, уч-щіе: *Ганнущенко* Вас. Тих, *Латушъ* Ол. Сем.

73) *Платнировское* 2-е. Закон. діак. *Курдюмовъ* Ф. В., зав. *Монастырскій* Сер. Ив, уч-щіе: *Тоньева* Д, *Дряпко* С. М.

73) *Платнировское* 3-е. Зак. св. *Шамрай* Ф. С., зав. *Латушъ* Гав. Кон., уч. *Глаголева* Ел. Ник.

74) *Платнировское* 4-е. Закон. діак. *Курдюмовъ* Ѳ. В., зав. *Курилко* Ан. Пол., уч-щіе: *Павлевскій* Всев. Ел., *Соліонюкъ* Ан. Ал.

75) *Платнировское* 5-е. Закон. діак. *Курдюмовъ* Ѳ. В., зав. *Корньева* А. И, уч. *Маевская* Е Д.

76) *Платнировское* женск. Зак. св. *Коробчанскій* П. К, зав *Пятницкая* Ел. Кон., уч щіе: *Голинзовская* Ин. Сам. *Зекрачъ* Ол. Дм., *Тарабановская* Ол. Ив.

77) *Платнировское* хут. Завѣд. *Рѣкунъ* Ал. Нес.

78) *Тифлисское* жеч. Зак. свящ. *Кондратовъ* А. А , зав *Демина* И. Г., уч-щіе. *Асѣева* Ел. Ив, *Розанова.*

Одноклассныя иногороднія:

79) *Выселковское* 1-е. Зак. св. *Черникъ* В. Ф, зав. *Заика* Васил Никол.

80) *Выселковское* 2-е. Зак. ср. *Черникъ* В. В., завѣд *Соляникъ* Пел. Ал.

81) *Выселковское* жен Зав. *Шуваева* Ал. Ак.

82) *Ванновское* сел. Зав. *Обенауэръ* Хр. Як., уч. *Литвиновъ* К. Д.

83) *Екатеринославское* хут. Зав. *Волкорѣзъ* Вал. Ал.

84) *Еленовское.* Завѣд. *Степанченко* І. І.

85) *Кореновское* ин. 1-е. Закон. псал *Свиринъ* А. В., зав. *Рожковъ* Матв. Вас.

86) *Кореновское* 2-е Очер. Бал Зав. *Борисова* Л. А уч. *Чудный* Сав Вас.

87) *Кореновско* 3-е Зав. *Ракетянскій* Ал. Ив.

88) *Кореновское* жен. Зав. *Гниловская* Мар. Вл.

89) *Леоновское* сел. Зав. *Лейбрандтъ* Гог Як., уч *Рѣшетнякъ* Пав. Ив , *Розенфельдъ* Ф. Ив

90) *Марінское* сел. Зав. свящ. *Крестелевскій* В. А., зав. *Катникова* Кс. Ал.

91) *Ново-Донецкое* 1-е. Завѣд *Довгай* Як. Як.

92) *Ново-Донецкое* смѣш. Завѣд *Малышевская* М.

93) *Ново Екатериновское* хут. Зак. св. *Гладышевскій* А. К., уч. *Кулеминъ* Ив. Мих.

94) *Ново-Малороссійское* мужск. Зав. *Шевченко* Як. Мих.

95) *Ново-Малороссійское* женское Зав *Шкурская* Вар Мих.

96) *Ново-Николаевское* сел. Зав. *Эрлеръ* Фрид. Фр.

97) *Отрадненское* въ им. бар. Фонъ-Сталь. Завѣдующ *Кондаренко* Ал. Ал

98) *Петровско-Бурсаковское.* Зав. *Бартенова* Мар. Ив,

99) *Пластуновское* 1-е. Закон. св. *Лавриненко* Ф. И., зав. *Кудряшевъ* Ал. Мих.

100) *Пластуновское* 2-е. Завѣд. *Горбъ* Мар. Фед.

101) *Пластуновское* 3-е. Завѣд. *Сидоренко* Ив. Дмит.

102) *Платнировско.* смѣш Зав. *Хлистунъ* К К., уч. *Лучко* В. П.

103) *Свѣриновское* Закон свящ. *Чирсковъ* Ѳ. Г., зав. *Чмель* Васил. Гр. уч. *Подгорная* Ан.

104) *Семеновское* сел Зак. св. *Гейльманъ* І. І., зав *Вайзеръ* Ал. Хр, уч. *Ермоленко* П. Т.

105) *Фроловское* хут. Зак свящ. *Гладышевскій* А. А., зав. *Соколова* А.

106) *Шереметьевское* хут. Зав. *Экке* Іог. Іог.

Майкопскій отдѣлъ.

2-хъ классныя казачьи училища:

107) *Некрасовское* стан. Зак. св. *Судкевичъ* В П , зав. *Черныхъ* Пав Коз., уч-щіе: *Балдыревъ* Ав. Ав . *Черныхъ* Мар Аф., *Рудникова* Ол. Дм.. *Донсковъ* Вл. Мих.

108) *Ново-Лабинское* Зак. свящ. *Екатеринославскій* Г. И, завѣд. *Гуржіевъ* Куп. Ал. уч-щіе: *Дудка* В. Ѳ, *Цигулевъ* В. И., *Заболотній* Мак Мих.. *Гуржіева* Пел, *Кондратенко* Ф И.

109) *Теучское* Зав. *Нарамоковъ* Пет Як , уч щіе *Мартыновъ* Вас Гав *Фомина* Людм. Ив , *Антоненко* К. Л., *Чинный* В. Ф., *Оедоровъ* А. Ив.

Одноклассныя училища:

110) *Алексѣевское* хут. Зав. *Бѣлецкій* Сер. Пет.

111) *Александровское* Зав. *Кривошеевъ* Вас. Ив., зак. св. *Зданевичъ* П. А. *Мирошенко* О. Д.

112) *Атакинское.* Зав. ***Вахтинъ*** Ив. Гр., зак. ***Зданевичъ*** Ц. А.

113) *Головское* хут. Зак. свящ. ***Гладышевскій*** А. К., зав. ***Гринасъ*** Як. Ив. уч. ***Сидоренко*** Ив. Сем.

114) *Веревкинское.* Зав. ***Серебряковъ*** Гр. Мих.

115) *Воздвиженское* ст муж. 1 кл. Зак. св. ***Макарьевъ*** М. А., зав. ***Багатской*** Пет Мат, уч-щіе: ***Богатская*** Дар. Нек, ***Одарюкъ*** А. В., ***Оксюкъ*** А. С.

116) *Воздвиженское* жен. Зак. св. ***Макарьевъ*** М. А., зав. ***Соболевъ*** Т. Ив., уч. ***Гура*** Ев. Дан.

117) *Гейманов*ское хут. Зак. св. ***Сперанскій*** А. Ѳ., зав. ***Чуйко*** Нет., уч-щіе: ***Чуйко*** Клавдія., ***Кочеровъ*** Вас. Тер.

118) *Некрасовское* жен. Зак. св. ***Тимофеевскій*** А. Е., Зав. ***Тамано ва*** Евг. Ол., уч. ***Болдарева*** Матр. Иван.

119) *Некрасовское* Восточное. Зак ***Юрченко*** Леон. Григ.

120) *Некрасовское* Сѣверн. Зав. ***Пономоновъ*** Вас. Петр.

121) *Ново-Лабинское* жене. Зак. св. ***Екатеринославскій*** Г. И., зав. ***Федоренко*** Гл. Зах., уч. ***Комаристовъ*** А. Д.

122) *Скобелевское* хуторское Зав. ***Киселевъ*** Ис. Феок.

123) *Сухостойское.* Зав. ***Гарбузъ*** Вас. Гр., уч. ***Рызниченко*** Ив. Ал.

124) *Теплинское* жен Зав. ***Прозоровская*** Гл. Вас., уч. ***Очередко*** Мар. Вас.

Одноклассныя иногороднія:

125) *Лукмасовское.* Зав. ***Гильбо*** Ав. Лук.

126) *Зубовское.* Зак св. ***Крастилевскій*** В. А. зав. ***Потяжинско*** Ник. Иван.

127) *Теплинское.* Зак. св. ***Федоровъ*** И. А., зав. ***Гиринъ*** Гр. Гр., уч. ***Тупикина*** Ев. Ив.

3-й РАІОНЪ.

Лабинскій отдѣлъ.

Двухклассныя училища казачьи.

1) *Безскорбное.* Почетн. блюстит. Х. В. ***Канаревъ***, зав. учил. М. ***Дороховъ***, учителя: К. В. ***Фурманъ-Бондарчукъ*** М. М. ***Фурманъ-Бондарчукъ*** Д. С. ***Перегородіевъ***, М. А. ***Сокольская***, А. И. ***Свѣчинскій***, А. ***Андреева***, закон. свящ. В. ***Тимоѳеевскій.***

2) *Вознесенское.* Почетн. блюст. С. И. ***Болтенко***, закон. свящ. М. К. ***Коробецкій***, завѣд. П. А. ***Лызь*** учителя: Г. И. ***Любченко***, М. Г. ***Дьяченко***, М. Л. ***Позывайловъ***, М. Е. ***Игумновъ.***

3) *Засовское.* Почетн. блюстит. М. М. ***Синельниковъ***, завѣд. П. Н. ***Хорольскій***, учителя: Ф. Н. ***Немыкинъ***, ***Савина***, Н. С. ***Балыкинъ*** закон. свящ. І. ***Бондаренко.***

4) *Константиновское.* Почетный блюст. П. Н. ***Аникьевъ***, закон. свящ. М. ***Жабинъ***, завѣд. Г. И. ***Новиковъ***, учителя: И. В. ***Поповъ*** М. Г. ***Беркутовъ*** И. И. ***Головиновъ***, А. Г. ***Польская.***

5) *Курганное.* Почетн. блюст. П. Т. ***Набатниковъ***, закон. свящ. В. ***Малининъ*** завѣд. Е. П. ***Рясинскій***, учителя: В. П. ***Сумбаевъ***, П. Ѳ. ***Поповъ***, М. Я. ***Тахтарова***, И. Ф. ***Скляръ***, учит. пѣнія М. И. ***Масловъ***, инструкт. Т. В. ***Щепинъ.***

6) *Михайловское.* Почетн. блюст. Г. Н. ***Лантевъ***, закон. свящ. І. ***Поповъ***, завѣд. И. Г. ***Ивановъ***, учителя: М. А. ***Лапшинъ***, С. Г. ***Бизяринъ***, Н. И. ***Степановъ***, И. А. ***Ивановъ*** учит. пѣнія И. Е. ***Ступкинъ***, инструкт. А. С. ***Любченко.***

7) *Родниковское.* (Поч. блюст. вак.). закон. свящ. А. ***Левитскій***, завѣд. Н. И. ***Маркинъ***, учителя: М. Ѳ. ***Катсоновъ***, С. Ѳ. ***Княжевъ***, К. ***Горскинъ***, С. П. ***Кричевцовъ***, А. М. ***Бузувьровъ***, учит. пѣн. Я. И. ***Кривчунъ***, инструкт. М. М. ***Слащевъ.***

8) *Темнолѣсское.* Закон. свящ. В. ***Кудрявцевъ***, завѣд. Н. М. ***Милевскій***, учителя: Я. С. ***Савченко*** Г. П. ***Малышевъ***, К. ***Миловидова*** Т. ***Полина***

9) *Упорное.* Почет. блюст. П. Т. ***Фищенко***. закон. свящ. І. ***Соколовъ***, завѣд. П. Д. ***Ассьевъ***, учителя: В. Н. ***Гречкинъ***, І. Ѳ. ***Остроуховъ***, С. А. ***Горшковъ***, В. А. ***Маймулина***, В. ***Выродова***, И. Ѳ. ***Земцевъ***, инструк. П. ***Порѣцкій.***

10) *Урупское.* Почетн. блюст. Ѳ. Ѳ. ***Макознаковъ***, закон. свящ. Т. ***Ивко***, завѣд. Ѳ. О. ***Романчукъ***, учителя: С. М. ***Щербаневъ***, Г. Т. ***Ильенко***, Я. С. ***Петренко***, В. С. ***Щербанева***, А. Ѳ. ***Жукова.***

11) *Чамлыкское.* Почет. блюстит. ***Его Императорское Высочество Великій Князь Сергій Михайловичъ***, законоуч. свящ. А. ***Парадіевъ***, завѣд. Н. И. ***Киселевъ***, учителя: А. К. ***Крженетовскій***, А. Г. ***Семыкинъ***, М. В. ***Покровская***, Г. С. ***Сафоновъ***, учит. пѣнія А. ***Маховъ***, инструкт. И. С. ***Шишкинъ***

2-хклассныя училища иногородн.

12) *Армавирское Александровское казенное училище.* Почетн. смотрит. А. С. ***Алавердовъ***, смотр. учил. Г. П. ***Головко***, законоуч. арм.-григор. исповѣданія свящ. А. О. ***Аладжянцъ***, законоуч. прав. испов. свящ. П. ***Танцюра***, учителя: С. П. ***Басарія***, Д. К. ***Голинскій***. И. В. ***Долговъ***, В. А. ***Родевичъ***, Д. И. ***Тюнинъ***, Н. Е. ***Шереметьевъ*** А. Т. ***Щегловъ***, П. Т. ***Шуринъ***, Г. И. ***Тарумянъ***, Г. Л. ***Тамбіевъ***, А. М. ***Егоровъ***

13) *Успенское* сельское. Почетн. блюстит. И. Д. ***Коробейниковъ***, законоуч. свящ. Н. ***Терновскій***, завѣд. Г. Т. ***Васенко*** учителя: А. А. ***Богдановъ***, Н. Ѳ. ***Ноздрачевъ***, А. Я. ***Жогина***, Р. Д. ***Ноздрачева***, М. Е. ***Демиденко.***

Одноклассныя училища казачьи.

14) *Барсуковское* 1-е. Законоуч. свящ. Г. ***Златорунскій***, завѣд. М. И. ***Свѣчинскій***, учителя: А. Н. ***Мыщанинова***, А. ***Кужомъ*** учит. пѣн. И. С. ***Дьяченко***, инструкт. С. Г. ***Братковъ.***

15) *Барсуковское* 2-е. Почетный блюст. С. И. ***Чаленко***, законоуч. свящ. Г. ***Златорунскій***. завѣд. І. Г. ***Паппуринъ***, учителя: Г. ***Тумской***, М. С. ***Динкевичъ***,

16) *Барсуковское* женское. Законоуч. свящ. Г. ***Златорунскій***, завѣд. Е. И. ***Свѣчинская***, М. Б. ***Назаренко.***

17) *Безскорбное* 1-е. Поч. блюст. Ф. В. ***Проценко***, законоуч. священ. В. ***Тимоѳеевскій***. завѣд. Е. В. ***Кокаевъ***, учителя: И. С. ***Макаренко***. П. Г. ***Кокаева***, инструкторъ А. Я. ***Скрипка.***

18) *Безскорбное* 2-е. Законоуч. свящ. А. ***Алешковскій***, завѣд. М. Т. ***Давыдовъ***, учителя: К. Д. ***Давыдова***, Г. Г. ***Путятинъ***, инструкт. Г. И. ***Горденко.***

19) *Безскорбное* 3-е. Почет. блюст. В. З. ***Вихтенко***, завѣд. Т. И. ***Шевченко***, учит. К. Г. ***Шумаева.***

20) *Безскорбное* женское. Почет. блюст. Г. И. ***Карабутъ***, законоуч. свящ. А. ***Алешковскій***, завѣд. С. И. ***Арабаджи.***

21) *Верхне-Егорлыкское* хуторск. Почет. блюст. П. К. ***Колосовъ***, законоуч. свящ. А. ***Сильванскій***, завѣд. И. Т. ***Авдѣенко***, уч-ца А. Г. ***Авдѣенко***, инструкт. Г. А. ***Мироновъ***,

22) *Владимирское* 1-е. Почетн. блюст. И. И. ***Новакъ***, законоучит. свящ. В ***Румянцевъ***, завѣд. А. И. ***Глотовъ***, учит.: М. П. ***Бобрышевъ***, А. А. ***Трышкина***, А. Д. ***Іаманцова***, инструкт. Т. П. ***Авиловъ.***

23) *Владимирское* 2-е. Завѣд. И. П. ***Музыкинъ***, учит.: Г. К. ***Котляровъ*** С. И. ***Бобрышева***, учит. пѣн. Г. Ф. ***Ульсковъ***, инструкторъ Т. П. ***Авиловъ.***

24) *Владимирское* 3-е. Поч. блюс. Г. И. ***Хлынинъ***, законоуч. свящ. А. ***Подольскій***, завѣд. В. Е. ***Сотниковъ***, учит.: О. Г. ***Долецкая***, А. Д. ***Денисова***, инструкт. В. Е. ***Дехтяревъ.***

25) *Владимирское* женское. Зак. свящ. А. ***Румянцевъ***, завѣд. Е. Н. ***Музыкина***, уч-ца К. И. ***Котлярова.***

26) *Вознесенское* 1-е. Поч. блюс. Т. М. ***Баженовъ***, завѣд. А. С. ***Самойленко***, законоуч. свящ. М. ***Корабецкій***, учит.: А. Д ***Мирошниченко***, И. ***Карманскій***, инструкт. И. А. ***Лаптевъ***.

27) *Вознесенское* 2-е. Поч. блюс. А. М. ***Вакуленко***, законоуч. священ. А. ***Ивлевъ***, завѣд. К. И. ***Андреевъ***, учителя: А. Г. ***Малофѣевъ***, А. А. ***Орловскій***, Д. П. ***Безне ѣевъ***, инстр И. А. ***Лаптевъ***.

28) *Вознесенское* 3-е. Поч. блюс. В. Н. ***Бальбуціевъ***, законоуч. свящ. Ѳ ***Саморядовъ***, завѣд. П. Я. ***Пономаренко***, учитель Ѳ. П. ***Дьяченко***, инструкт. И. А. ***Лаптевъ***

29) *Вознесенское* 4-е. Законоуч. свящ. М. ***Коробецкій***, завѣд. В. А. ***Сметанинъ***, учит. пѣнія В. ***Лебединцевъ***, инструкт. ***Цицилинъ***

30) *Вознесенское* 1-е женское благотв. о-ва. Законоуч. діак. Ѳ. ***Саморядовъ***, зав. М. А. ***Баженова***, учитцы: А. П. ***Зиньковская***, М. П. ***Сметанина***, учит. пѣнія В. ***Лебединцевъ***.

31) *Вознесенское* 2-е женское. Почет. блюст. П. Г. ***Лопыгинъ***, завѣд. А. С. ***Безнебьева***.

32) *Григориполисское* 1-е станич. Законоуч. свящ. В. ***Лебедевъ***, завѣд. И. В. ***Горбушинъ***, учит.: А. Д. ***Горбушина***, І. В. ***Буланкина***, А. В. ***Горбушина***, иструк. ***Ляпинъ***.

33) *Григориполисское* 2-е. Законоуч. свящ. В. ***Лебедевъ*** завѣд. А. И. ***Даниловъ***, учит.: Е. А. ***Данилова***, А. Ѳ. ***Арканниковъ***, инструкт. Ѳ. ***Ляпинъ***.

34) *Григориполисское* 3-е. Законоуч. діак. ***Соколовъ***, зав. С. И. ***Даниловъ***. учит.: Л. Ѳ. ***Беженарь***, Е. И. ***Данилова***, инстр. Ѳ. ***Маньшинъ***.

35) *Григориполисское* 4-е. Законоуч. свящ. А. ***Стефановъ***, зав. С. Г. ***Аксеновъ***, учит.: С. Е. ***Чугуновъ***, Н. П. ***Разсѣтаевъ***, инструкт. Ѳ. ***Маньшинъ***.

36) *Григориполисское* 1-е женск. Законоуч. свящ. А. ***Стефановъ***, зав. О. П. ***Магнитская***, учит.: А. Е. ***Аксенова***, учит-ца рукод. П. Н. ***Уланова***.

37) *Григориполисское* 2-е женское. Зак. свящ. В. ***Лебедевъ*** завѣд. А. Г. ***Ляпина***.

38) *Грязнушенское* хут. Закон. свящ. З. ***Новиковъ***, зав. М. А. ***Полуляховъ***, учит. С. Г. ***Корніенко***.

39) *Еременское* хутор. Закон. свящ. М. ***Од гитріевскій***, завѣд. С. К. ***Ступниковъ***, учит.: И А. ***Разбейко***, Ѳ С. ***Лузиковъ***, инстр. К. ***Калмыковъ***

40) *Западное* хутор. Закон. свящ. Г. ***Быковскій***. зав. О. А. ***Макѣева***, учит. А. А. ***Миролюбова***.

41) *Зассовское* женское Закон. свящ. Г. ***Бондаренко*** зав. В. Г. ***Соколова***, учит. Е. Г ***Мартыщенко***, О. В. ***Рябцева***.

42) *Каладжинское* 1-е ст. Зак. свящ. П. ***Карагачевъ***, зав. В. Ѳ. ***Оедоровъ***, учит. Д. П. ***Патокинъ***, А. Г. ***Бруснева***, учит. пѣн. Н. ***Глазковъ***, инстр. Г. ***Божковъ***.

43) *Каладжинское* 2-е ст. Почет. блюстит. И. С. ***Па ковъ*** зав. К. Х. ***Ливенцевъ***.

44) *Каладжинское* ж нское. Поч. блюст. Н. И. ***Безугловъ***, зав. Л. М. ***Ливенцева***.

45) *Константиновское* 1-е Поч. блюст. П. Н. ***Аникѣевъ*** завѣд. Д. Г. ***Лопатинъ***, учит А. Г. ***Матросъ***, инстр. А. П. ***Давыдовъ***.

46) *Константиновское* 2-е. Зав. В. Г. ***Польскій*** учит.: Д. А. ***Савченко*** М Ѳ. ***Пушка***, инсп М И. ***Швецовъ***.

47) *Константиновское* 3-е. Поч. бл. М К. ***Подпоринъ***, зав К. И. ***Сергіенко***, учит. С И. ***Пятаковъ***.

48) *Константиновское* женское. Зак. свящ. Г. ***Вопновъ***, зав А. А. ***Новикова***, учит. Л. А. ***Орловская***.

49) *Косякинское* хут. Зак. свящ. В. ***Пашкинъ***, зав. Т. С ***Вакуленко***, инстр И. В ***Сухановъ***

50) *Курганное* 1-е Алексѣевское. Зак. діаконъ С. ***Самецкій***, зав. В. И. ***Калайтанъ*** учит. А. Г. ***Бруснева***

51) *Курганное* 2-е. Зак діак. С. ***Самецкій***, зав С. П ***Матвѣевъ***, учит. К. С. ***Дриженко***, инстр Т. В. ***Щепинъ***

52) *Курганное* 3-е. Зак свящ. В. ***Малининъ*** зав. В. Н. ***Тахтаровъ***, инстр. Т. В. ***Щепинъ***.

53) *Курганное* женское. Зак. свящ. ***Іосифовъ***, зав. Е. З ***Сумбаева***, учит. Н. Г. ***Щепетовская***, А. М. ***Попова***, М. Х. ***Зарубина***.

54) *Любинское* 1-е. Почет блюст. Н. З. ***Соколовъ***, закон. свящ Н. ***Веселовъ***, зав. П. П. ***Татарка***, учит.: Т. Г. ***Колесниковъ***, О. Е. ***Разсѣтаева***, учит. пѣнія М. ***Никитинъ***, инстр. М. ***Шелковой***.

55) *Любинское* 2-е. Почет. блюст. Р. К. ***Сатаровъ***, завѣд. І. Н ***Томашевскій***, учит: А. К. ***Малахова***, М. А. ***Бакулина***, У Я. ***Горячева***. Учит. пѣнія М. ***Никитинъ***, инстр П. ***Пятаковъ***

56) *Лабинское* 3-е. Поч бл. П. А. ***Захаровъ*** завѣд. А. А. ***Рябцевъ*** учит. В. Е. ***Пономаревъ***, В. В. ***Щуревичъ***. Е В. ***Борзыкъ*** учит пѣ . А. И. ***Гридчинъ***, инстр И. ***Краснянскій***.

57) *Лабинское* 4-е. Зав. С. Ѳ. ***Вольныхъ***, инстр. И ***Краснянскій***.

58) *Лабинское* женское ст. Поч. бл. С. З. ***Аракеловъ***, закон. свящ. К. ***Руденко***, зав. О С. ***Шварц***. учит: Н Е. ***Лапшина***, Г. М. ***Криницкая*** М. М ***Колесникова***, М. П ***Зубкова***, учит. рукод. М. ***Горбовская***, учит пѣн. А. И. ***Гридчинъ***.

59) *Ляпинское* хут. Поч. бл. Н. Т ***Овчинниковъ***, зав. И А. ***Юскевичъ-Красковскій***, инстр. Е. М. ***Шуваевъ***.

60) *Михайловское* 1-е. Поч. бл. Е. К ***Сьриковъ***, закон діаконъ ***Ивановъ***, завѣд. А. М ***Рыбалкинъ*** учит.: Д. И. ***Степановъ*** К. Н. ***Бражниковъ***, А. В ***Щеглова***, М. А. ***Рыбникова***, учит. пѣн. И ***Ступкинъ***, инстр. А. ***Любченко***.

61) *Михайловское* 2-е Поч. бл. В. С. ***Степановъ***, закон. свящ І ***Поповъ***, зав. А. А. ***Моргуновъ***, учит.: А. И. ***Головинова***, М. А. ***Любченко***, истр. А. ***Любченко***.

62) *Михайловское* 3-е. Пол. бл. И. Н. ***Жученко***, закон. свящ І. ***Поповъ***, завѣд. К. И. ***Бѣлкинъ***, инстр. А. ***Любченко***.

63) *Михайловское* женское. Поч. бл. М. И. ***Попова***, зак св. І. ***Поповъ***, зав. А. А. ***Фокина***, учит. К. К. ***Лапшина***, Е. С. ***Данилова***, учит пѣн. И. ***Ступкинъ***.

64) *Надзорное*-хутор. Поч. бл. И. М. ***Зиборовъ***, завѣд. А. Ѳ. ***Янушъ***, учит. К. Д. ***Янушъ***.

65) *Ново-Кавказское* хутор. Зав. И. А. ***Карагичевъ***, инстр. Г. ***Кострыкинъ***.

66) *Низовское* хутор. Закон. свящ. А. ***Алешковскій***. зав. П. Е ***Щербаневъ***, учит. В. П ***Мельниковъ***.

67) *Николаевское* 1-е ст. Поч. бл. К. Д. ***Косякинъ***. зак. свящ. А ***Оедоренко***, завѣд. Г. Д. ***Селивановъ***, учит. Н. П ***Данилова***, Н. С. ***Яшенко***, инстр. С. ***Косяковъ***.

68) *Николаевское* 2-е. Поч. бл. Г. Н. ***Брескинъ***, зак. свящ. А. ***Оедоренко***, зав. Н. И ***Заиченко***, учит. Г. Ѳ ***Ященко***, инстр. С. ***Косяковъ***.

69) *Николаевское* 3-е. Поч. бл. Т. М. ***Погожевъ***, завѣд. В. Ѳ. ***Деревлевъ***, инстр. С. ***Косяковъ***.

70) *Николаевское* женское Зак. свящ. А. ***Оедоренко***, зав. А. Я ***Чурикова***.

71) *Ново-Алексѣевское* хуторское. Завѣд. И. Н. ***Горбачевъ***, учит. И. Л. ***Дьяченко***.

72) *Попутное* 1-е ст. Почет. бл. Н. П. ***Михайлецъ***, зав. П. И. ***Марченко***, учит. М. М. ***Марченко***, инструкт. Д. И. ***Остапенко***

73) *Попутное* 2-е ст. Завѣд. В. И. ***Щербаневъ***, учит. И. Т. ***Андросовъ***, инструкт. С. И. ***Костюченко***.

74) *Попутное* 3-е. Зав. Н. П. ***Иванова***. учит.: И. Г. ***Коробчанскій*** П. Д. ***Ивановъ***, инструкт. С. И. ***Костюченко***.

75) *Попутное* 4-е. Законоуч. свящ. П. ***Ивановъ***, зав. Г. Г. ***Соломаха***, учит.: А. П. ***Татарка***, Т. Г. ***Соломаха***, инструкт. С. И. ***Костюченко***.

76) *Прочноокопское* 1-е ст. Поч. блюст. М. К. ***Улитинъ***, законоучит. свящ. В. ***Жогинъ***, завѣд. Д. А. ***Сединскій***, инструкт. Ф. ***Калмыковъ***.

77) *Прочноокопское* 2-е ст. Законоуч. свящ. В. ***Жогинъ***, зав. П. Я. ***Уколовъ***, учит. Ѳ. К. ***Турновъ***.

78) *Прочноокопское* 3-е ст. Законоуч. свящ. В. ***Жогинъ***, зав. А. Г.

Макаровъ учит. Т. П. *Уколова*, инструкт. **Чикуновъ.**

79) *Прочноокопское* 4-е ст. Законоуч. свящ. В. **Жогинъ**, завѣд. Г. Д. **Асьевъ**, учит.: И. І. **Сухаревъ**, Н. И. **Лаванова**, инструкт. Ф. **Калмыковъ.**

80) *Прочноокопское* женское. Законоуч. свящ. В. **Жогинъ**, зав. А. А. **Асьева**, учит. рукод. Е. Х. **Мелконова.**

81) *Родниковское* 1-е. Законоуч. свящ. Е. **Орловъ**, зав. Р. П. **Соболева**, инструкт. М. **Слащевъ.**

82) *Родниковское* женское. Законоуч. свящ. Е. **Орловъ**, зав. Ю. И. **Кричевцова**, учит. З. Г. **Польская**, О. З. **Драгунова**, учитель пѣнія Я. **Кривчукъ.**

83) *Синюхинское* хут. Зав. А. С. **Карманскій**, почет. блюст. Ф. С. **Карманскій.**

84) *Сладкое* хут. Зав. В. А. **Мильхинъ** почетн. блюст. С. В. **Реутовъ.**

85) *Темнолѣсское* женское. Поч. блюст. А. И. **Кудрявцева**, зав. Е. Я. **Аресфьева**, учит. О. Т. **Сократова**, учит. пѣнія Н. И. **Толстенко.**

86) *Темнолѣсское* хут. Почетн. блюст. Е. И. **Маловъ**, законоуч. свящ. И. Г. **Покровскій**, завѣд. П. Г. **Масаловъ**, учит. М. М. **Масалова.**

87) *Убѣжинское* 1-е ст. Почетн. блюст. П. Г. **Погожевъ**, законоучит. діак. Ѳ. **Коваленко**, завѣд. Д. И. **Гончаровъ**, учит.: А. В. **Свѣтлова**, К. П. **Гончарова**, инструкт. М. М. **Анахинъ.**

88) *Убѣжинское* 2-е. Почет. блюс. И. П. **Нефедьевъ**, законоуч. діак. Ѳ. **Коваленко**, завѣд И. Г. **Звѣздинъ**, учит.: И. И **Емцевъ**, В. В. **Еськовъ**, инструк. М. М. **Анахинъ**

89) *Упорное* 1-кл. ст. Законоуч. свящ. І. **Соколовъ**, зав. А. А. **Безкровный**, учит. М. Х. **Ивановъ**

90) *Упорное* женское. Законоуч. свящ. Іоаннъ **Кирилловъ**, зав. Е. Я. **Асьева**, учит. А. Я. **Подпорина.**

91) *Урупское* 1-е ст. Почет. блюс. А. Т. **Заварыкинъ**, законоуч. свящ. Г. **Гремяченскій**, завѣд. П. С. **Никитинъ**, учит: П. Ф. **Комановъ**, А. **Степанова**, инструкт. **Кудиновъ.**

92) *Урупское* 2-е. Почет блюст. А. Е. **Казьмин**, законоуч. діак. П. **Бѣльскій**, завѣд. И. А. **Васьковъ**, учит. Н. С. **Гуренковъ**, М. П **Савенковъ.**

93) *Урупское* 3-е. Законоуч. свящ Г. **Гремяченскій**, завѣд. Г. А. **Ларіоновъ**, учит.: Е. И. **Ларіонова**, З. В. **Нестерова**, инстр. Е **Кубиновъ.**

94) *Урупское* женское. Почетн. блюст. Ѳ. Ѳ. **Маказнаковъ**, законоуч. свящ. Т **Ивко**, зав. М. Д **Никитина.**

95) *Хоринское* хут. Почет блюст. В. П. **Антонецъ**, законоуч. свящ. Л. **Вишнельскій**, завѣд П. А **Краморовъ**

96) *Царицинское* хут. Завѣд А. Д. **Просвѣтовъ**, инструкт. Е. **Шуваевъ.**

97) *Чамлыкское* 1-кл. Законоуч. свящ В. **Орловъ**, завѣд. С. А. **Маковкинъ**, учит: И. Ѳ. **Босенко**, А. З. **Анненкова**, К. Н. **Ивашина**, инструкт. А. П. **Малаховъ.**

98) *Чамлыкское* жен. благот. о-ва. Законоуч. діак. И. **Волобуевъ**, завѣд. М. Ѳ. **Крженстовская**, учит.: О. Ѳ. **Зиборова**, В. Ѳ. **Касьяненко**, учит. пѣн. А. **Малаховъ**

Одноклассныя училища не казачьи.

99) *Армавирское* 1-е о-ва полеч. о дѣтяхъ. Завѣд. Ѳ. С. **Степановъ**, учит. М В. **Поповъ.**

100) *Армавирское* 2-е. Законоуч. свящ. С. **Лавровъ**, завѣд. Р. К. **Розанова**, учит. Н И. **Пасьчникъ.**

101) *Армавирское* 3-е. Законоуч. свящ. А **Уколовъ**, зав. Л. З. **Выродовъ**, учит. М. Н. **Жебунева.**

102) *Армавирское* 4-е. Завѣд. Д. И. **Лагуновъ**, учит. А. Н. **Покровская.**

103) *Армавирское* 5-е. Законоуч. свящ. С. **Лавровъ**, завѣд. А. З. **Пасьчникъ**, учит. Т. И. **Кимберь.**

104) *Армавирское* 6-е. Завѣд М. І. **Офманъ**, учит. Н. Л **Выродова.**

105) *Армавирское* 7-е. Завѣд. Е. В. **Иванова**, учит. Н. М. **Сіязова.**

106) *Армавирское* 8-е. Завѣдыв. М. Т. **Онуфріенко**, учит. О. Я. **Выродова.**

107) *Армавирское* Кредитн. Т-ва. Завѣдыв. П. И. **Ковшарь**, учит. С. В. **Антонова.**

108) *Армавирское* Лютеранское. Завѣд. І. А. **Шнейдеръ**, учит. І. Г. **Киндсфатеръ.**

109) *Армавирское* русско-татарское. Завѣд. А. Г. **Юрченко**, вѣроучит. мулла Г. К. **Байгильдѣевъ.**

110) *Безскорбное* 1-е иногородн. Почетн. блюст. Т С **Кошелевъ**, завѣд. Е. А. **Кривчунъ.**

111) *Безскорбное* 2-е иногор. Зав И. П. **Ерашевъ**

112) *Безскорбное* жен. иног. Зав Е. Т. **Кошель.**

113) *Владимирское* 1-кл. Завѣд. Д. А. **Бѣлоусовъ.**

114) *Вознесенское* 1-е иногородн. Законоуч. діак. Ѳ. **Саморядовъ**, завѣд И. Т. **Гладкій** учит. И. А **Сухоруковъ.**

115) *Вознесенское* 2-е иногородн. Зав. С. Д. **Теръ-Геворгянцъ**, законоуч. діак. Ѳ. **Саморядовъ.**

116) *Вознесенское* 3-е иногородн. о-ва образованія. Завѣд. Г. И. **Цимбаловъ.**

117) *Вольное* сел. Законоуч. свящ. І. **Краснодубровскій**, завѣд. М. П. **Подрубаловъ**, учит. К. Я. **Подрубалова.**

118) *Голицинское* сел. Почетн. блюстит. М. М. **Рыпетченко**, зав. А. Ѳ. **Земцевъ.**

119) *Горькодалковское* хуторское. Почетн. блюстит. И. М. **Работяговъ**, зав. Д. В. **Бурлакъ.**

120) *Григориполисское* 1-е „Кореневское" иногор. Законоуч. свящ. Г. **Агладзе**, почетн. блюст. П П. **Кореневъ**, завѣд. А. К. **Спориш**ъ,

121) *Григориполисское* 2-е иног. Законоуч. свящ. Г. **Агладзе**, почетн. блюст. П. П. **Кореневъ**, завѣд. Р. Н. **Ющенко.**

122) *Коноковское* 1-е сел. Почет. блюст. Н. И. **Колещукъ**, законоуч. свящ. К. **Бочкаревъ**, завѣд. П. Н. **Конорьзовъ**, учит.: Н. М. **Стришинскій**, Л. Ѳ. **Стришинская**, Е. Н. **Попазовъ.**

123) *Коноковское* 2-е сел. Почет. блюст. Ѳ. В. **Яцына**, законоуч. свящ. К. **Бочкаревъ**, зав. Г. И. **Сиротюкъ**, учит. П. Е. **Бондаренко**, А. В. **Салова.**

124) *Константиновское* иногор. Почет. блюст И. М. **Сухановъ**, зав. А. А. **Преображенская**, учит. М. И. **Сергіенко.**

125) *Курганное* 1-е иногор. Поч. блюст. Т. П. **Малютинъ**, законоуч. діак. С. **Самецкій**, завѣд. П Е **Шереметьевъ**, учит. Е С. **Полякова.**

126) *Курганное* 2-е. иног. Законоучит. діак. С. **Самецкій**, завѣд. Е. И. **Зарубина.**

127) *Курганное* женское иногор. Законоуч. діак. С. **Самецкій**, завѣд. А. В. **Семенова.**

128) *Лабинское* 1-е иног. Почет. блюст. П. И. **Ржехинъ**, зав А. А. **Зарубинъ**, учит.: Н. М. **Томашевская**, В. И. **Кучина.**

129) *Лабинское* 1-е иног. Почет. блюст. Е В. **Захарова**, завѣд. В. А. **Лосевъ.**

130) *Лабинское* 1-е иногор. жен. Зав. Л. Ѳ. **Зарубина**

131) *Лабинское* 2-е иногор. жен. Зав. Н. С. **Кужомъ.**

132) *Лабинское* захаровское иног. Поч. бл. В. А. **Захаровъ**, завѣд И. М. **Перепелицинъ.**

133) *Маламинское* сельск. Поч. бл. П. А. **Коваленко**. завѣд. А Г. **Донсковъ**, учит. И. А **Меньшовъ.**

134) *Михайловское* 1-е иног. Поч бл Г. И **Кусидисъ** зак. діак. М. Ѳ. **Ивановъ**, зав. И. Г **Острецовъ.**

135) *Михайловское* 2-е иног. Зак. діак. М Ѳ. **Ивановъ**, зав. А. А. **Траценко**, уч. пѣн. И. С. **Ступкинъ.**

136) *Попутное* иног. Поч бл. Ѳ. И **Дубкинъ**, завѣд. Е. П. **Морозовъ.**

137) *Родниковское* иног. мужское. Поч бл Л. **Левицкій**, завѣд К. П. **Соболева**, зак свящ Е. **Орловъ.**

138) *Родниковское* иног. жен кое. Зак. діак. П. **Соболевъ**, завѣд Л. К. **Бертоградская**

139) *Синюхинское* поселк Поч. бл. В. И. **Гирявой**, завѣд. М. **Бортникъ.**

140) *Убѣженское* иногор. Поч. бл. В. З. **Алтукинъ**, завѣд. Д. М. **Тарасовъ**

141) *Упорное* иног. Поч. бл. С. С. **Черкашинъ**, закон. свящ. П. **Ки-**

рилловъ, завѣдыв. В. М. *Дембовскій.*

142) *Успенское* 1-е сел Зак. свящ. Н. *Терновскій*, завѣд. А. И. *Попова.*

143) *Успенское* 2-е сельск. Поч бл И. Ѳ. *Иванченко,* зак. свящ. Н. *Терновскій,* завѣд. А Т. *Пономаренко,* учит И. В. *Волковъ.*

144) *Урупское* иногор. Поч бл. В. К. *Молодкинъ,* закон свящ. Т. *Ивко*, зав. П. В *Левинъ.*

145) *Чаплыгинское* хутор. Поч бл. С. А *Чаплыгинъ*, завѣд. К. В. *Ивасенко.*

146) *Янковское* хуторское Поч бл, В. И. *Кононенко* завѣд. Г. И. *Говичъ.*

Балтапашинскій отдѣлъ.

2-хъ классныя училища не казачьи.

147) *Гусаровское* 2-хъ кл. сельск. Зак. свящ. Д. *Назаренко,* завѣд. И. Г. *Камерджіевъ,* А М. *Калюжина,* Н. А. *Филимонова.*

148) *Ивановское* 2-хъ кл. сельск. П ч. бл. Т. Т. *Тамбіевъ*, зак. свящ А. *Дубикъ,* завѣд А. К. *Поліевскій,* учит.: С. Я. *Павловскій,* Н Н. *Муравьевъ*, П. Я. *Проскуринъ*

Одноклассныя училища не казачьи.

149) *Александродарское* сельское. Завѣд. И. П. *Фастъ* 1-й, учит.: И. И. *Фастъ* 2-й, З. А *Шмидтъ*, Н. П. *Гибертъ.*

150) *Богословское* мужское сел. Поч. бл. И. И. *Коржовъ*, зак. свящ. С. *Янченко,* зав. И. А *Гаврилецъ*, учит.: Г. Н. *Муравьевъ*, В. В. *Мацагоровъ*, Г. А. *Будниковъ*, инстр. М. *Перелыгинъ.*

151) *Богословское* женское сел Законоуч. свящ. Л. *Уманцевъ,* зав С. Ф *Деревлева*

152) *Великокняжеское* сельск. Зав Р. Д. *Эвертъ*, учит.: И. И. *Дирксенъ* Г. Г. *Корнельзенъ* П. Ф. *Исаакъ*

153) *Казьминское* 1-е сельск Законоуч свящ. Н. *Польскій*, завѣд. Е Д. *Цимбаловъ,* учит. Е К. *Занченко*

154) *Казьминское* 2-е сел. Законоуч. свящ. П. *Дементьевъ,* завѣд. Т. Т. *Коротковъ,* учит. Е. Н. *Короткова,* А. И. *Образцовъ,* учит. пѣнія Я. Г. *Соколовъ.*

155) *Казьминское* 3-е сел Законоуч. свящ. Н. *Польскій,* завѣд. А. М *Самойловъ,* учит. І. Р. *Куцемьлова,* П. С. *Куцемьловъ.*

156) *Карамурзинское* нормальное. Завѣд. К. И. *Максимовичъ,* вѣроучитель М. А. *Эссеналіевъ.*

157) *Курюковское* нормальн Почетн. блюст С. П. *Месняпкинъ*, завѣд. И. Н. *Ѳоменко,* вѣроучитель А. Х. *Таховъ.*

158) *Ливонское* сельское. Почет. блюст. К *Томасовъ,* завѣд. І М. *Сосси,* учит. А. И. *Кооль*

159) *Ольгинское* сельское. Закон. свящ. П *Адамовъ,* завѣд. С. Е. *Щербина,* учит. І. Л. *Минаковскій,* П. Г. *Сурцевъ,* И. В *Жуковъ,* Л. М *Каневская*

160) *Опочинское* хутор. Зак - учит. свящ. В *Гриценко,* завѣд. М. Я. *Костановъ*

161) *Серловское* хутор. Почетн. блюст. С. Ѳ. *Козловъ,* завѣд. *Крастилевскій.*

162) *Пискуновское* хутор. Завѣд. А М. *Карагичевъ.*

163) *Рождественское* сел. Почет. блюст. Н. И *Лапинъ*, завѣд. Г. И. *Кернъ,* учит. А Ф. *Эппингеръ.*

164) *Урупское* нормальн. Завѣд. Ч Т. *Пшунетлевъ,* вѣроучитель Н. М. *Османовъ.*

Атаманъ Екатеринодарскаго отдѣла,

Полковникъ

Павелъ Никифоровичъ

Камянскій.

4-й РАЙОНЪ.

Майкопскій отдѣлъ.

Запас. учит. ***Малининъ*** Ив. Як.

Двухклассныя станич. училища:

1) *Абадзехское* смѣш. Зав ***Папановъ*** Ал. Пет., зак. св. ***Балабановъ*** Іоан. Ал., уч-щіе: ***Гладилина*** Кл. Ник. ***Папанова*** Ан. Еф.

2) *Апшеронское* смѣш. Зав. ***Маловъ*** Сер. Гр., зак. св. ***Ржаксенскій*** Мих. Мих., уч-щіе: ***Слѣпокуровъ*** Вас. Троф., ***Слѣпокурова*** Дар. Вас., ***Сидоренко*** Геор. Сем., ***Мацко*** Фил. Ив.

3) *Баракаевское* смѣш. Зав. ***Трубачевъ*** Дм. Ив., Зак. св ***Костроминъ*** Іоан. Он., уч. ***Коноваловъ*** Митрф. Тим.

4) *Гапшинское* смѣш. И. д. зав. ***Курдюмовъ*** Влад. Ѳеод., зак. св. ***Ключанскій*** Ник. Ал,, уч-щіе: ***Ростовцевъ*** Ив. Ѳеод., ***Безсоновъ*** Гр. Куз., ***Слясскій*** Ник. Льв., ***Волобуева*** Над. Ив.

5) *Губское* смѣш. Зав. ***Калаушинъ*** Сем. Ил., зак. св. ***Ратмировъ*** Гел. Там., уч-щіе: ***Горкунъ*** Куз. Мих., ***Заболоцкій*** Анд. Пет., ***Павлусенко*** Зах. Вас.

6) *Дагестанское* смѣш. Зав. ***Слюсаревъ*** Ал. Ал., зак. св. ***Стефановъ*** Вяч. Ник., уч-щіе: ***Аѳанасовъ*** Ник Кар., ***Бондаренко*** Ив. Наз., ***Слюсарева*** Вал. Влад.

7) *Даховское* смѣш. Зав. ***Иванчихинъ*** Вас. Дм., зак. св. ***Подлужный*** Ал. Гавр., уч-щіе: ***Набоковъ*** Сер Ал., ***Илюхина*** Ал. Гав, ***Агаповъ*** Ник. Ал

8) *Дондуковское* муж. Зав. ***Подтопельный*** Вас. Мин., зак. свящ ***Бѣляевъ*** Ювен. Мих., уч-щіе: ***Мальцевъ*** Ив. Вас., ***Попова*** Кс. Пет., ***Логачева*** Кс. Ив., ***Жебель*** Грир. Кон, ***Подтопельная*** Раиса Гел.

9) *Дондуковское* жен. Зав. ***Петрова*** Зин. Вас., зак. свящ. ***Сперанскій*** Пав. Пет., уч-щіе: ***Петрова*** Люб. Ал., ***Мушенко*** Люб. Наум., ***Четкова*** Ек. Ив. ***Свѣженцева*** Екат. Герас. уч. рӱ. ***Нѣмова*** Зин Ив.

10) *Костромское* смѣш. Зав. ***Прохоровъ*** Ив. Вас. зак. св. ***Пречистенскій*** Ник Ал., уч-щіе: ***Юстъ*** Мих. Ал., ***Плѣшивый*** Влад. Ѳеод, ***Власенко*** Гр. Дм., ***Прохорова*** Анф. Георгіевна.

11) *Кужорское* смѣш. Зав. ***Залозній*** Мих. Еф, зак. св. ***Власовъ*** Аѳан. Гав., уч-щіе: ***Телешовъ*** Вас. Кирил., ***Катальниковъ*** Іос. Ден., ***Зюзинъ*** Пав. Сем., ***Самойловъ*** Вас. Мих., ***Шрамкова*** Ел. Мих.

12) *Курджипское* смѣш. Завѣд. ***Зейфертъ*** Ник Роб., зак. св. ***Ѳедоровъ*** Іоан. Вас., уч-щіе: ***Люткинъ*** Ив. Ст., ***Зейфертъ*** Ек Ѳеод. ***Добрикова*** Соф. Тих., уч. рук. ***Дзасохова*** Мар. Вас

13) *Махошевское* смѣш. Зав. ***Кисловъ*** Ив. Вас., зак. св. ***Ѳоменко*** Вл. Кон., уч щіе. ***Кислова*** Ал. Пет., ***Черномуровъ*** Мак. Георг, ***Михайлова*** Кс. Тим, ***Вьтренниковъ*** Геор. Георг.

14) *Переправное* Николаевс. смѣш. Зав. ***Бондаренко*** Геор. Пет., зак. св. ***Пшонкинъ*** Іоан. Вас., уч-щіе: ***Краевъ*** Ник. Ѳод., ***Карагачева*** Нина Пет., ***Петрова*** Анна Вас., ***Лакосина*** Екат. Зин.

15) *Псебайское* смѣш. Зав. ***Лисуновъ*** Вас. Гав., зак. св. ***Благовидовъ*** Іоан. Анд., уч щіе: ***Горюшкинъ*** ник. Григ, ***Фусфаевъ*** Серг. Иван., ***Фусфаева*** Зин. Ив.

16) *Пшехское* смѣш. Зав. ***Шабановъ*** Вас. Никиф, зак. св. ***Виноградовъ*** Ник., уч-щіе: ***Балашевичъ*** Ѳеод. Онуфр., ***Попелъ*** Сер. Аѳак., ***Попова*** Марія.

17) *Тульское* смѣшан. Зав. ***Ивановъ*** Геор. Мих., зак. св. ***Покровскій*** Вик. Евгр., уч-щіе: ***Геуась-Швили*** Ст. Мих., ***Наумовъ*** Алек. Матв.

18) *Хамкетинское* смѣш. Зав. ***Калимановъ*** Вас. Фил, закон. св. ***Златоустовскій*** Ал. Пет., уч-щіе: ***Рогоза*** Митр. Прок. ***Калиманова*** Клав. Ник, ***Рогоза*** Вѣра Іос.

19) *Ханское* смѣшан. Завѣд. *Дикій* Дм. Вас, зак. св. *Судницынъ* Вас. Никон., уч-щіе: *Зинеевъ* Евст. Ѳеод., *Дмитріева* Ел. Ал., *Мишинъ* Ал. Сем, *Самойлова* Ан. Мих., *Пудловъ* Вас. Іос., уч. рукод *Бирюкова* Ал. Евф.

20) *Царское* смѣш. Зав. *Ковалевъ* Ал. Пант., зак св. *Безчастный* Ст. Михев., уч-щ е: *Яковлевъ* Іуст. Наум, *Сербина* Ан. Митр., *Ковалева* Матр. Тих.

21) *Ширванское* снѣш. Зав *Ткачевъ* Вик. Ст, зак. св. *Рябчиковъ* Гавр. Ерм., уч-шіе: *Храповъ* Ник. Дм, *Клименко* Мар. Косьм.

22) *Ярославское* смѣш. Завѣд. *Бѣдный* Вас. Иеид., зак. св. *Студенецкій* Мих. Ив, уч шіе: *Панкевичъ* Евг. Іос., *Заболотнева* Мар. Аф, *Харыбинъ* Григ. Мео., *Алексѣенко* Ник. Пан.

Одноклассныя стан. училища:

1) *Андрюковское* смѣш. Завѣд *Овчаровъ* Зах Кир., зак. св. *Гранниковъ* Стеф. Ал., уч-шіе: *Щепахинъ* Вас. Мих, *Овчарова* Глик. Ѳоод.

2) *Баговское* смѣш Зав. *Бардадымовъ* Анд. Аф., зак. св *Барыкинскій* Вас. Анд., уч-шіе: *Шевченко* Мар. Конд., *Шевченко* Феод. Кир., *Бурындина* Ан. Як.

3) *Баракаевское* женск. Зав. *Плохотникова* Ан Панк., зак. св. *Костроминъ* Іоан. Онуфр.

4) *Бислинеевское* смѣш. Завѣд. *Чаплыгинъ* Ив. Абр, зак. св. *Кудрявцевъ* Ник. Петр, уч шіе: *Стефанюкъ* Антон. Ант., *Пищулинъ* Григ. Аким.

5) *Бѣлорѣченское* 1-е Пушкинское смѣш. Зав. *Рыжеволовъ* Вас. Ник., зак. діак. *Поддубный* Вас. Яков., уч-шіе: *Рыжеволова* Екат. Ѳеод.. *Семеновская* Пел. Пав, *Вишевъ* Мих. Пав., уч. рукод. *Захарова* Анаст. Полик.

6) *Бѣлорѣченское* 2-е смѣш. Зав. *Кулаевъ* Ив. Агап., зак. діак. *Поддубный* Вас. Яков., уч-шіе: *Рудавина* Мар. Ѳеод. *Глинская* Екат Констант.

7) *Бѣлорѣченское* 3-е смѣш. Зав. *Фендрикова* Праск. Никит., зак. св. *Ивановъ* Митр. Яков., учащіе: *Успенская* Елиз. Пет., *Пеньковъ* Вас. Косьм.

8) *Гіагинское* жен. Зав. *Волобуева* Ир. Яков., зак. св. *Хованскій* о. Андрей., уч-шіе: *Щукина* Евд. Антон.

9) *Гіагинское* Сѣверн. смѣш. зав *Іоповъ* Ѳеод. Ив.. зак. діак. *Петровъ* Ник. Пет, уча-щіе: *Алексѣенко* Іуліян. Мих. *Гречишкинъ* Алек. Иги. *Глинская* Ел. Кон.

10 *Гіагинское* Южное смѣш. Зав. *Сапожниковъ* Лавр. Агаеон., зак. діак *Петровъ* Ник. Пет., учащіе: *Кривопустова* Людм. Алек ан., *Тузова* Анна Ал.

11) *Губское* женск. Зав. *Соболева* Мар Ив., зак. св. *Ратмировъ* Гелас. Тим, уч. *Синельникова* Марія Іосиф.

12) *Каменномостское* смѣш. Завѣдыв. *Маликовъ* Геор. Алек, закон. (вакан.), уч. *Мальцевъ* Ѳед. Васильев.

13) *Келермесское* 1-е смѣшан. Зав. *Фалдинъ* Пав. Алек, зак. св. *Безсоновъ* Алек. Ник, уч-шіе: *Рябцева* Ол. Ив., *Усатая-Сидоренко* Елена Вас.

14) *Келермесское* 2-е смѣшан. Зав. *Орьховъ* Кос. Стеф., закон. св. *Смирновъ*, уч шіе: *Омеласенко* Як. Евд,, *Фильчакова* Тат. Ант.

15) *Келермесское* 3-е смѣшан. Зов. *Зеленская* Кл. Пет., зак. св. *Смирновъ*, уч-шіе: *Кулакова* Ольга Прокоф.

16) *Келермесское* 4-е смѣш. Зав. *Кулаковъ* Мих. Ив., зак. св. *Смирновъ*.

17) *Костромское* жен. Екатеринодарск. благотв. об-ва. Завѣд. *Карягина* Ан. Сем., зак. св. *Пречистенскій* Ник Алек, уч-шіе: *Касимова* Ел. Як., *Жеставская* Анна Дмит.

18) *Кубанское* смѣш. Зав. *Семенченко* Ив. Андроник, зак. св. *Абрамовъ* Алек. Ив. уч *Винокуровъ* Ѳед. Макс.

19) *Кужорское* Александров. жен. Зав. *Хащина* Вѣра Мих., зак. св. *Власовъ* Афан. Гавр., уч-шіе: *Телешова* Матр. Ив., *Черная* Марина Ѳеодор.

20) *Махошевское* жен. Зав. *Августинская* Вал. Ник., зак. св. *Ооменко* Влад. Кон., уч. рукодѣлія *Недодаева* Ульяна Стеф.

21) *Нижегородское* смѣшан. Зав. *Ягубовъ* Мих. Мих., зак. св. *Алейниковъ* Пет. Евстаф., уч. *Смолова* Пел. Вас.

22) *Переправочное* жен. 3 в. *Афанасьева* Вар. Дмит., зак. діаконъ *Критскій* Всев. Мих., уч. *Скрынникова* Анна Алек.

23) *Прусское* смѣш. Зав. *Скроботъ* Мих. Стеф., зак. св. *Сперанскій* Ник. Ив.. уч-шіе: *Грибовъ* Кас. Ром., *Фендрикова* Анна Вас., уч. рукод. *Грибова* Алек. Вас.

24) *Самурское* смѣш. Зав. *Кузьминскій* Ив. Алек., зак. св. *Александровъ* Ил. Іосиф., уч. *Кузьминская* Ѳекла Алекс.

25) *Севастопольское* смѣш. Зав. *Рыковъ* Мих. Ив, зак. св. *Безобразовъ* Вас. Ив, уч. *Бондаренко* Петръ Пет.

26) *Тульское* смѣш. Зав. *Геуасъ-Швили* Марія Пет., зак. св. *Покровскій* Викт. Евгр.

27) *Ханское* Сѣверное смѣш. Зав. *Бѣляевъ* Мих. Георг., зак. св. *Судницынъ* Вас. Никиф, уч-шіе: *Бѣлошапка* Олимп. Митр., *Бутенко* Ант. Алек.

28) *Ханское* Южное смѣш. Зав. *Сидоренко* Ѳедоръ Сем., зак. діак. *Киртоки* Ник. Вас,. уч-шіе: *Евдокимова* Ант. Пет., *Лобановская* Валент. Яков.

29) *Ярославское* жен. Зав. *Кучина* Вѣра Як., зак. св. *Куликъ* Алек. Сем., уч-шіе: *Минаева* Евд. Ник, *Никандрина* Екат. Мих.

Иногороднія училища:

30) *Андрюковское* смѣш. Завѣд. *Дуля* Вар. Стеф. зак. св. *Гранниковъ* Ст. Алек.

31) *Беноковское* сельск. 1-е смѣш. Зав. *Николаевъ* Алек. Мих, зак. св. *Орловъ* Пет. Як., уч. *Извѣкова* Ѳеод. Пет.

32) *Беноковское* сельск. 2-е смѣш. Зав. *Корабейниковъ* Ник. Андр., зак. св. *Орловъ* Пет. Як., уч. *Пенчукова* Люб. Харит.

33) *Блечепсинское* аульное смѣш. Зав. *Цеевъ* Нохъ-Каиръ Бековичъ, эфенди Хупсар. Бечъ.

34) *Бѣлорѣченское* 1-е смѣш. Зав. *Бедусенко* Кир. Ив., зак. св *Сапрыкинъ*.

35) *Бѣлорѣченское* 2-е смѣш. Зав. *Барчукова* Марія Ник, зак. свящ. *Сапрыкинъ*.

36) *Гіагинское* смѣш. Зав *Жарловъ* Ѳеод. Ив., зак. св. *Чмутовъ* Ник. Вас., уч. *Ракушанъ* Людмила Іосифов.

37) *Горбаконевское* смѣш. Завѣд. *Васильченко* Феокт. Петр., препод. Зак. Бож. онъ же.

38) *Княжеское* сельск. смѣш. Зав. *Кипоровъ* Ив. Алек., преп. зак. Божія онъ же.

39) *Кошехабльское* аульн. смѣш. Зав. *Хатановъ* Саг. Юзуф., эфенди *Мамуховъ* Ханъ-Гирей Канаметовъ.

Майкопскія начальныя училища:

40) *Майкопская* раіонная образцовая школа при педагогическихъ курсахъ. Зав. инспект. Майкопск. высш. нач. уч. *Малышевъ* Леонидъ Петр, зак. св. *Зеленскій* Ал Пет., уч-шіе: *Муранцевъ* Дмит. Григор., *Тохадзе* Пел. Арс.

41) 1-е *Майкопское* смѣш. город. Зав. *Дзасаховъ* Алек. Ив., зак. прот. *Курдюмовъ* Ѳед. Ив., уч-шіе: *Раилкинъ* Никита Сав., *Филоновичъ* Мар. Спир., *Шумкова* Праск. Никол.. *Безродная* Глаф. Сер., *Паринова* Стеф. Пав.

42) 2-е *Майкопское* гор. смѣш. Зав. *Нечаева* Екат. Алек., зак. св. *Соколовъ* Іоаннъ Евг., уч. *Редина* Алек. Вас.

43) 3-е *Майкопское* город. смѣш. Зав. *Павлій* Ѳеод. Ив., зак. діак. *Пахомовъ* о. Никиф.. уч-шіе: *Суровъ* Ник. Ѳеод., *Недодаева* Марія

Ст., ***Джажишитова*** Вѣра Тартан., ***Комова*** Любовь Ив., ***Храпылина*** Екат. Никит

44) 4-е *Майкопское* гор. смѣш. Зав. ***Джемарджидзе*** Ив. Вас. зак прот ***Молчановъ*** Алек. Мит, уч-щіе: ***Пахомова*** Ксен. Ив., ***Даниленко*** Устин. Ѳеод.. ***Куслина*** Варв. Ив.

45) 5-е *Майкопское* гор. смѣш. Николаевское. Зав. ***Корчиковъ*** Анд. Мих, зак. св. ***Молчановъ*** Вен. Ал., уч-щіе: ***Ковалевъ*** Стеф. Стеф, ***Ѳедорова*** Валент. Дмит.

46) 6-е *Майкопское* гор. смѣш. имени Н. В. Гоголя. Зав. ***Хаустовъ*** Дмит. Мих., зак. діак. ***Зуйкинъ*** Вас. Ст., уч-щіе: ***Краева*** Васса Ѳеод, ***Джемарджидзе*** Евд. Вас.

47) 7-е *Майкопское* гор. имени Н. В. Гоголя смѣш. Зав. ***Демиденко*** Ник. Ник., Зак. діак. ***Винниковъ*** о. Мих, уч-щіе: ***Перепелицынъ*** Пав. Конд. ***Шкарбанова*** Марія Ѳеод., ***Стефанюкъ*** Мар. Ант,, ***Субашіева*** Евг. Карп., ***Игнатьевъ*** Дмит. Алек.

48) 8-е *Майкопское* гор. смѣш. Зав. ***Посоховъ*** Пет. Ив, преп. Зак. Бож. псал. ***Ганнущенко*** Алек Тих.

49) 9-е *Майкопское* город смѣш. Зав. ***Краснобаевъ*** Паа. Ив., зак. св. ***Ключаревъ*** Мих. Евг, уч-щіе: ***Деасамидзе*** Анна Алек., ***Каверина*** Евг. Конст

50) 10-е *Майкопское* гор. имени М. В. Ломоносова смѣш. Зав. ***Королевъ*** Як. Афан., зак. діак. ***Проселкинъ*** Ѳеод. Петр., уч щіе: ***Севостьяновъ*** Мих., ***Ульянова*** Люд. Вас., ***Ковтунъ*** Марія Ил.

51) 11-е *Майкопское* гор. Маріинское смѣш Зав. ***Потапова*** Іуліан. Ѳеод., зак. св. ***Костинскій*** Мих. Сем., уч-щіе: ***Мансурова*** Евг. Вас, ***Потапова*** Ал. Ѳеод., ***Кочарова*** Марія Ив.. уч. рук. ***Демиденко*** Ал. Дан.

52) 12-е *Майкопское* город. смѣш. Зав. ***Слѣпухина*** Пел Никол., зак. св. ***Черный*** Іоаннъ Геор, уч-щіе: ***Краснобаева*** Аваст. Іос., ***Надточіева*** Ел Зах.. ***Морозова*** Пр Гр., ***Литвиненко*** Ив. Ив., уч. рукод. ***Лащилина*** Ант Вас.

53) 18-е *Майкопское* гор. Ольгинское смѣш. Зав. ***Краева*** Мат. Ѳеод., преп. Зак. Бож. псал. ***Карягинъ*** Ник. Сем., уч. ***Оськина*** Ел. Павл, уч. рукодѣлія ***Румянцева*** Анаст. Давид.

54) 14-е *Майкопское* гор. имени Жуковскаго смѣш. Зав. ***Кугатовъ*** Вас. Ив., зак. св. ***Соколовъ*** Іоаннъ Евг, уч-щіе: ***Плышивая*** Ал. Ѳеод., ***Михайловская*** Евд Кон.. ***Плышивая*** Ан. Ѳеод., ***Ульянова*** Ольга Вас.. ***Лоонинъ*** Вас. Алек., уч. рук. ***Влазнева*** Вѣра Яков.

55) 1-е *Майкопское* прих. смѣш. Зав. ***Черненко*** Ив. Влас., зак. св. ***Ключаревъ*** Мих. Евг., уч. ***Кервалидзе*** Дм. Захар.

56) 1-е *Майкопское* прих. женск. Зав. ***Стражева*** Олимп. Лав., преп. Зак. Бож псал. ***Крастилевскій*** Александ. Иван., уч-щіе: ***Шишкина*** Анаст. Іосиф.. ***Кузнецова*** Ольга Дмит., уч. рукод. ***Влазнева*** Вѣра Яковлев.

57) 2-е *Майкопское* приход жен. Зав. ***Ѳедорова*** Мар. Ѳеод., зак. прот. ***Курдюмовъ*** Ѳеод. Ив., уч-щіе: ***Антипина*** Фотин. Гр., ***Титова*** Сераф. Мих, уч. рук. ***Сакиркина*** Ольга Спирид.

58) *Майкопское* ИМПЕРАТОРА НИКОЛАЯ II-го мѣщ. об-ва. Зав. ***Борисенко*** Сер. Яков. преп. Зак. Бож. псал ***Карягинъ*** Ник Сем. уч щіе: ***Шмырева*** Мар. Мих., ***Артановская*** Нина Ник.

59) *Майкопское* Эллинскаго благ. об-ва. Зав. ***Бахметьевъ*** Алек. Ив., зак. св ***Молчановъ*** Веніам. Алек. уч-щіе: ***Тутова*** Вал. Серг., ***Геронтиди*** Ставр. Филип., ***Ламбріаниди*** Митр. Дмит., уч. рукод. ***Ризаева*** Домна Никит.

60) *Мостовое* 1-е сельск. см. Завѣд. ***Ерошенко*** Моис. Ив, зак. св ***Поликсеновъ*** Марк. Ив., уч. ***Гордіенко*** Ирина Клим.

61) *Мостовое* 2-е сельск. смѣш. Зав. ***Мачулинъ*** Пав. Як., зак. св. ***Поликсеновъ*** Марк. Ив. уч. ***Спиранская*** Нат. Мих.

62) *Натырбовское* 1-е сельс. смѣш. Зав. ***Лактіоновъ*** Афан. Іос., преп. Зак. Бож онъ же, уч. ***Силявина*** Мар. Иллар.

63) *Натырбовское* 2-е сельс. смѣш. Зав. ***Константиновъ*** Стеф. Вас., преп. Зак. Бож. онъ же.

64) *Новоконстантиновское* сельск. смѣш. Зав. ***Мальцева*** Евд. Дмит., преп. Зак Бож. она же.

65) *Перуновское* сельс. смѣш. Зав. ***Руденко*** Митр. Плат., преп. Зак. Бож. онъ же.

66) *Псебайское* иногород. Завѣд. ***Перепелицынъ*** Алек. Ник, зак. св. ***Александровъ*** Викт. Пет., уч. ***Горюшкина*** Мар. Дмит..

67) *Соленовское* сельск. Зав. ***Латышевъ*** Влад. Ант., препод. Зак. Бож. онъ же.

68) *Унароковское* сельск. мужск. Зав. ***Тисевичъ*** Алек. Пет., зак. св. ***Ѳедоренко*** Вас. Пет. уч. ***Тисевичъ*** Анна Вас.

69) *Унароковское* сельск. женск. Зав. ***Мильская*** Олим. Мих., преп. Зак. Бож. она же.

70) *Хакуринковское* нормальн ауль. ное, Зав ***Свистуновъ*** Геор. Андр.-эфенди ***Едыговъ*** Сал.. уч. ***Зимницкій*** Пет. Алек.

71) *Ходзское* аульное. Зав. ***Сапрыкинъ*** Алек Авр., эфенди ***Думанишевъ*** Али Коншаг.,

72) *Хопачевское* хут. Зав. ***Бабкинъ*** Алекс. Мих., преп. Зан. Бож. онъ же.

73) *Черниговское* хут. Зав. ***Рѣдько*** Ник. Сав., препод Зак. Божія онъ же

74) *Чохракское* норм. хут. Зав. ***Коженовскій*** Вас. Яков., препод. Зак. Бож. онъ же.

75) *Ярославское* иногор. Зав. ***Макушевъ*** Вас Ив.. зак. св. ***Куликъ*** Алек. Сем.. уч. ***Нѣжинская*** Евфр. Никит.

5-й РАЙОНЪ.

Баталпашинскій отдѣлъ.

Казачьи 2-хъклассныя училища:

1) *Баталпашинское.* Смотритель Кос. Сем. ***Шрамъ,*** зак. Пав. Ник. ***Кухіанидзе,*** уч-щіе: Фед. Сп. ***Бугаевъ,*** Мих. Ал. ***Погорѣловъ*** и Вас. Ксеноф. ***Сѣрковъ.***

2) *Баталпашинское* жен., зав. Марія Андр. ***Канаграй*** зак. Вас. Ник. ***Кухіанидзе,*** уч-щіе: Мар. Филип. ***Куличковская*** и Дарья Ив ***Таньева,*** уч. рук. Ел. Ник. ***Лякишева,*** уч. пѣнія Ив. Ив. ***Маковозовъ*** и поч. блюст. Пав. Ник. ***Колодій.***

3) *Ильмомечетское.* Зав. Еф. Адам. ***Колпа,*** зак. Як. Геор. ***Дмитріевъ,*** уч-щіе: Дмит. Ст. ***Семеновъ,*** Еф. Анд. ***Гуцъ,*** Фед. Тар. ***Чертковъ,*** Анд. Геор. ***Рябыхъ*** и Серг. Конст. ***Малышевъ*** и поч. блюст. Моис. Ник. ***Алейниковъ.***

4) *Варзвскольское.* Зав. Анатолій Ив. ***Андреевъ,*** зак. Ник. Абр. ***Кравченко.*** уч-щіе: Алек-дръ ***Гречкинъ,*** Лука Пав. ***Адамчукъ,*** Марія Сер. ***Снопкова*** и Пав. Пот. ***Кайнашъ*** и поч. блюст. Іосифъ Евф. ***Тищенко.***

5) *Зеленчукское.* Зав. Петръ Ив. ***Удовенко,*** зак. Алек Петр. ***Кудрявцевъ,*** уч-щіе: Мих. Марк. ***Сайченко,*** Евдокія Пет. ***Гришай*** и Марія Алек. ***Удовенко,*** уч. рук. Вартурія Акоп. ***Минасова.*** уч. пѣнія Никиф. Ефрем. ***Тарасенко*** и поч. блюстит. Нерсель Зах. ***Бедросовъ.***

6) *Кардоникское* Зав. Тим. Дмит. ***Братковъ,*** зак. Ив. Никит. ***Захаровъ,*** уч шіе: Ник. Вас. ***Борисенко,*** Ив. Фед. ***Ивановъ,*** Марфа Захаров. ***Бородина*** и Таисія Гавр. ***Москвитина,*** уч. пѣн. Тимофей Евфимов. ***Василенко*** и поч. блюст. Карпъ Кузьм. ***Тоцкій.***

7) *Красногорское.* Зав. Мих. Ник. ***Теймуразовъ,*** зак. Григ. Мих. ***Богдановъ*** и Пав. Андр. ***Тарановъ,*** уч. пѣнія Мих. Ник. ***Теймуразовъ*** и поч. блюст. Васил Родіон. ***Клочанъ.***

8) *Невинномысское.* Зав. Савва Вас ***Товпекинъ,*** зак. Ал-дръ Ипол. ***Рас-***

торгов, уч-щіе: Яковъ Гавр *Тарасенко*, Павелъ Фед. *Нестеренко* и Влад. Георг. *Штромбергъ* учис. пѣвній Савва Вас. *Товпекинъ* и поч. блюст. Ив. Анд. *Барановъ*.

9) *Страдное*. Зав. Каз. Фед. *Шелегеда*, зак. Іоаннъ Геор. *Бибиковъ*, уч-щіе: Ив. Пав. *Борисенко*, Вас. Абрам. *Гуренко*, Нат. Митр. *Поспѣвина*, Ив. Митр. *Звѣряевъ* и поч. блюст. Петръ Константин. *Бѣломѣстный*.

10) *Передовое*. Зав. Антонъ Серг. *Вѣшковъ* зак. Геор. Лук. *Лукьяновъ*, уч-щіе: Ник. Сер. *Иваненко*. Мих. Алек. *Мещеринъ*, Григ. Петр *Феневъ* и Венеаминъ Никиф. *Бенедиктовъ*, уч. пѣн. Мих. Стеф. *Бондаренко* и поч. блюст. Ив. Гаврил *Шуруповъ*.

11) *Преградное*. Зав. Евд. Алекс. *Ярошенко*, зак. Геор. Ив. *Горычъ*, уч-щіе: Дмит. Алек. *Державинъ*, Ив. Андр. *Остроуховъ*, Анаст. Вас. *Сирченко*, уч. пѣр. Алек. Ив. *Коротоножкинъ* и поч. блюст. Фед. Петр. *Черенкевичъ*.

12) *Сторожевое*. Зав. Яковъ Каз. *Поліевскій*, зак. Алек. Мих. *Мамаевъ*, уч-щіе: Семенъ Іосиф. *Колесниковъ*. Фед. Мих. *Колесниченко* и Стеф. Пав. *Смирновъ*. учит. пѣн. Алек. Геор. *Лебедянскій* и почетн. блюст. Іос. Конд. *Колесниковъ*.

13) *Спокойное*. Зав. Ив. Фед. *Запорожецъ*, зак. Алек. Ив. *Бубновъ*, уч-щіе: Мих. Ив. *Кучеренко*, Анна Мих. *Кучеренко*, Пет. Евф. *Жилинъ* и Фед. Сем. *Шереметьевъ* и поч. блюст. Ем. Дан. *Романчукъ*.

14) *Суворовское* Зав. Вас. Степ. *Барышниковъ*, зак. Іоаннъ Васил. *Крыловъ*, уч-щіе: Мих. Ил. *Остроуховъ*, Екат. Петр. *Мельникова* и Евд. Георг. *Свидина*, уч. пѣн. Мак. Геор *Разворотневъ* и поч. блюст. Степ Афан. *Остроуховъ*.

15) *Усть-Джегутинское*. Зав. Геор Пет. *Залозный*, зак. Викт. Георг. *Голубинскій*, уч-щіе: Кир. Борис. *Рябыхъ*. Праск. Мак. *Рябченко* и почетн. блюст. Гр. Анг. *Бочаровъ*.

Казачьи одноклассныя училища:

16) *Баталпашинское* 1-е. Зав. Вл. Капит. *Косякинъ* и уч щіе: Сераф. Алек. *Оленева* и Борисъ Аггев *Юрченко*.

17) *Баталпашинское* 2-е. Завѣд. Соф'я Вас *Подгорная* и зак. Пет. Дмит. *Федоровъ*.

18) *Баталпашинское* 3 е. Завѣд. Никиф. Вас. *Кучеровъ*.

19) *Баталпашинское* 4 е. Завѣд. Фед. Прохор. *Остроуховъ*.

20) *Баталпашинское* образцовое. Зав. Антон. Емельян. *Шульга*, зак. Петръ Дмит. *Федоровъ* и уч. пѣн. Ив. Іоан. *Маковозовъ*.

21) *Бекешевское* центральное. Зав. Дмитр-й Март. *Рѣшетиловъ*, зак. Іоаннъ Конст. *Розовъ*, уч-щіе: Ив. Ив *Разсолъ* и Петръ *Зоринъ*, уч. пѣн. Вас. Ив *Крыловъ* и почет. блюст. Зах. Вас. *Савенко*.

22) *Бекешевское* Западное. Зав. Дан. Степ. *Прудіевъ*, зак. Іоаннъ *Розовъ* и уч. Игн. Степ. *Пулинъ*.

23) *Бекешевское* Восточное. Зав. Мих. Вас. *Кучеровъ* и уч. Неонила Геор. *Голубинская*.

24) *Бекешевское* жен. Зав. Елена Яков. *Рѣшешилова*, зак. Іоаннъ Яков. и уч. Анна Игнат. *Пулины*.

25) *Бѣломечетское* жен. Зав. Ант. Пет. *Семенова* зак. Яковъ Геор. *Дмитріевъ* и уч. Марія Ивановна *Фомина*.

26) *Воровсколъское* Алексѣевское. Зав. Фед Сем. *Тимошенко*, закон. Мак. Вас. *Мартыновъ* и уч. Анд. Ив. *Тимофѣевъ* и почет. блюстит. Евдок. Петр. *Юрченко*.

27) *Воровсколъское* жен. Завѣд. Анна Исаак. *Мощевская*, зак. Ник. Авраам. *Кравченко*, уч. Анна Вяч. *Лисевицкая* и Анна Емельян. *Подсадная*.

28) *Георіевское*. Зав. Сер. Ант. *Шашуринъ*, зак. Алексѣй Алексач. *Замятинъ*, уч. Лариса Корн. *Попандопуло* и поч. блюст. Тимофей Кир. *Коноваловъ*.

29) *Родниковское*. Зав. Илья Ив. *Тимофеевъ*.

30) *Зеленчукское* 1-е Зав. Илья Ив. *Никитинъ*, зак. Даніилъ Пет. *Хабаровъ* и поч. блюст. Петръ Анд. *Гришай*.

31) *Зеленчукское* 2-е. Зав. Серг. Ив. *Калаушинъ* и поч. блюст. Дмит. Ив. *Колковъ*.

32) *Зеленчукско-Мостовое*. Завѣд. Федоръ Георг. *Лобуръ* и почетный блюст. Емельянъ Серг. *Вьтковъ*.

33) *Исправное*. Зав. Петръ Іос. *Сливинскій*, зак. Леон. Вас. *Кондратовъ*, уч-щ е: Лука Ив. *Харлановъ*, Власъ Каз. *Аберемковъ* и Казьма Каз. *Ивановъ* и поч. блюст. Еліазаръ Гурьев. *Шаповаловъ*.

34) *Кардоникское*. Зав. Серг. Аф. *Кулешовъ*, зак. онъ же и поч. бл. Стефанъ Андр. *Фроловъ*.

35) *Кардоникское* жен. Зав. Алек. Ив. *Борисенко*, зак. Ив Ник. *Захаровъ* и поч. блюст. Терен. Ден. *Швыдченко*.

36) *Малотенгинское*. Зав. Ал. Ив. *Завгородній*.

37 *Наоежное* жен. Зав. Елиз. Іос. *Гаикаева*, зак. Петръ Дмитр. *Тутовъ*, уч. Нина Мих. *Селина* и поч. блюст.-ца Праск. Роман. *Спесивцева*.

38) *Невинномысское* юж. Завѣд. Ефимъ Вас. *Морозовъ* и уч. Борисъ Никол. *Шандаровъ*.

39) *Невинномысское* сѣверн. Зав. Ал-дръ Серг. *Щиорцевъ*, зак. Іосифъ Дмит. *Скрыпченко* и уч-ца Пелагея Сер. *Тарасенко*.

40) *Невинномысское* женское. Зав. Елена Дмит. *Сальникова*, зак. о. Ал-дръ *Расторговъ*, уч-ца Марія Петр. *Маслюкова* и поч. блюстит. Ив. Андр. *Барановъ*.

41) *Отрадное* жен. Зав Натал. Мих. *Гуренко*, зак. Ольга Ив. *Бибикова* уч-щ'е: Марія Афан. *Середа* и Елена Вас. *Шелегеда* и поч. блюст. Петръ Конст, *Бѣломѣстновъ*

42) *Отрадное* Южное. Завѣд Иван. Петр. *Матюцкій*, зак. Макс. Іоаннов. *Сапьжко* и учит. Стеф Ив. *Котляровъ*.

43) *Отрадное* Сѣверн. Завѣд. Игнатъ Ерем. *Борисенко*, зак. Максимъ Іоан. *Сапьжко* и уч. Влад. Викт. *Головащенко*.

44) *Передовое* женское. Завѣд. Надежда Ив. *Проскурина*, закон. Геор. Лук. *Лукьяновъ*, уч-щіе: Зинаида Ник. *Артемьева* и Любовь Ив. *Вьткова* и поч. блюст. Петръ Мак. *Слощевъ*.

45) *Подгорное* Восточное. Зав. Ив. Пав. *Юрченко*, зак. Григорій *Рождественскій* и поч. блюст. Ил. Андр. *Чаплыгинъ*

46) *Подгорное* Западное. Зав. Ив. Дмитр. *Хвостовъ*, зак. Григор. Алек. *Рождественскій* и поч. бл. Ант. Евд. *Зосимовъ*.

57) *Подгорное 3 е*. Зав Марія Мих. *Троицкая* и зак. Григ. Алек. *Рождественскій*.

58) *Подгорно - Сенюхинское*. Зав. Ив. Андр. *Хоперскій* и почет. блюст. Степ. Алекс. *Пщенко*.

59) *Прградное* женское. Зав. Евдокія Ник. *Державина*, закон. Геор. Іоан. *Горычъ* и поч. блюст. Вѣра Никол. *Горычъ*.

60) *Рощинское*. Зав. Пет. Ив. *Дежевскій* и уч. Вас. Афан. *Погребняковъ*.

61) *Сторожевое*. Зав. Георгій Гавр. *Чмелевъ* и зак. Ал-дръ Мих. *Мамаевъ*.

62) *Сторожевое* женск. Зав. Нина Гавр *Бруснева*, зак, Ал-дръ Мих. *Мамаевъ* и поч. блюст. Ал дръ Ив *Бородинъ*

63) *Спокойное*. Зав. Николай Фед. *Комиссаровъ*, зак. Ник. Дмитр. *Рудниковъ*, уч. Ал-дръ Емел *Кондратенко* и поч. блюст. Ив. Яков. *Бородинъ*.

64) *Спокойно - Сенюхинское*. Зав. Аф. Андр. *Лозюкъ* и почет. блюст. Наз Ив. *Найденко*.

65) *Суворовское*. Завѣд. Гавр. Степ. *Верховцевъ*, зак Іоаннъ Вас. *Крыловъ*, уч-щіе: Левъ Ник. *Тейму разовъ* и Макс. Георг. *Разворотневъ* и поч. блюст. Пет. Дан. *Мищенко*

66) *Суворовское* женское. Зав. Анна Ив *Филиппова*, звк. Ал-дръ Павл. *Зальсскій*, уч ца Вар Вас.

Вербицкая, и поч. блюст. Семенъ Ник. *Мельниковъ*

67) *Удобное.* Зав. Ив. Ефр. *Поповъ,* Зак. Ал-дръ Мих. *Остриковъ,* уч-щіе: Мих. Тер. *Брянцевъ,* Евдокія Ив. *Мамонтова* и Анна Степ. *Колпакова* и поч. блюст. Ив. Филип. *Дмитріевъ.*

68) *Удобное* женск. Зав. Ант. Митроф. *Скиба,* зак. Фед. Акимов. *Березовскій,* уч-ца Анаст. Кондр. *Алещенко* и поч. блюст. Ив. Филип. *Дмитріевъ.*

69) *Усть-Джегутинск.* жен. Зав. Наталія *Бородаева.*

70) *Усть-Невинское.* Завѣд. Еліаз. Архип. *Кнышъ.*

71) *Чухракское.* Зав. Георг. Мих. *Звягинъ.*

2-хъклассныя для иногороднихъ:

72) *Георгіевско-Осетинское.* Зав. Ал-дръ Дмит. *Иванченко,* зак. Іосифъ Мих. *Гагкаевъ,* уч-щіе: Киріакъ Павл. *Гавриловъ.* Матв. Як. *Канаревъ,* Як. Вас. *Черный* и Георгій Марк. *Сайко,* почет. блюст. Фед. Мих. *Фардзиновъ.*

73) *Невиннномысское.* Зав. Вас. Марк. *Дьяченко,* зак Григ. Сем *Добровольскій.* уч-шіе: Никол. Ив. *Калаушинъ* Нат. Клим *Гарбузова* и поч. блюст. Петръ Иван. *Лапинъ*

74) *Невинномысское* желѣзнодор Зав. Ив. Сем. *Васканъ,* зак. Іоаннъ Дмит. *Скрыпченко,* уч-щіе: Мих. Сав. *Новиченко,* Кир. Герас. *Бабешковъ* Мар. Афан. *Гуртовая,* Алек. Порф. *Голубъ,* учит. рукод. Над. Ант. *Соболевская,* уч пѣнія Мих. Сав. *Новиченко.* препед. сапож. рем. Мат. Анд. *Груздовъ* и поч. блюст. Констант. Евфим. *Газдановъ.*

75) *Учкуланское.* Зав. Ильясъ Магомет. *Байрамуковъ* вѣроучит. Рам. Шид. *Хаджи* уч щіе: Алек. Вас *Борисенко.* Коз. Яков. *Супруновъ* и поч. блюст. Халитъ Хаджи *Эркеновъ.*

76) *Хурзукское* Зав Тохтара Шугаиб. *Биджіевъ,* вѣроуч. Куб. Бат. *Касаевъ,* уч-щіе: Ив. Сем. *Манаки* и Як. Ст. *Набока* и почет. блюст. Мурз. *Дудовъ.*

Одноклассн. для иногороднихъ:

77) *Атажукинское.* Зав. Ем. Ив. *Яблонскій,* вѣроуч. Яхья Ам. *Чапаровъ* и поч. блюст. Якубъ Хач. *Кардановъ.*

78) *Ахметовское.* Зав. Мих. Гр. *Муляръ,* зак. Феоп. Ив. *Акимовъ* и поч. блюст. Григ. Иллар. *Тюфановъ.*

79) *Баталпашинское 1-е.* Зав. Пет. Ив. *Туровъ,* зак. Васил-й Евгр. *Федоровъ,* уч щіе: Евд. Аф. *Турова,* Пав. Павл. *Подрубаловъ* и поч. блюст. Григ. Ал. *Морозовъ.*

80) *Баталпашинское 2-е.* Зав. Ром Вас. *Лоріоновъ* и зак. Вас. Евгр. *Федоровъ.*

81) *Бибердовское.* Зав. Кон. Вас. *Парадіевъ,* вѣроуч. Тат. *Табуловъ* и поч. блюст. Сольм. Ахм. *Кульбековъ*

82) *Георгіеско-Осетинское* женское. Зав. Анна Михайл. и зак. Іосифъ Мих. *Гагкаевы.*

83) *Даутское.* Зав. Илья Ив. *Едишеровъ,* вѣроуч. Абд. Шамаил. *Кипкѣевъ* и поч. блюст. Наибъ Адык. *Кочкаровъ*

84) *Джазлыкское.* Зав. Пав. Вас. *Мельниковъ* и почет. блюст. Суд. Осман. *Ботчаевъ.*

85) *Докшуковское.* Зав. Александ. Порф. *Бурляевъ,* вѣроучит. Шуг. Дзуг. *Нортаковъ* и поч. бл. Ибр. Бав. *Годыгушевъ.*

86) *Джегутинское.* Зав. Ив. Фед. *Поповъ,* вѣроуч. Хас. Таул. *Апоевъ* и поч. блюст. Дока Караб. *Хыбыртовъ.*

87) *Дудараковское.* Зав. Асх. Маш. *Мардовъ,* вѣроуч. Аиса Исм. *Какупшевъ* и поч. блюст. Ал. Дм. *Синеоковъ.*

88) *Ермоловское.* Зав. Гавр. Захар. *Пальщаковъ* и поч. блюст. Федодъ *Черникъ.*

89) *Ивано-Сусановское.* Зав. Мих. Як. *Кобылкинъ,* зак. свящ. Діон. *Колковъ* и поч. блюст. Ив. Дан. *Арабьевъ.*

90) *Картъ-Джюртское 1-е.* Зав. Им. Шог. *Хубіевъ,* вѣроуч. Шагб. Ис. *Гагуевъ* и поч. блюст. Шомаилъ Аліевъ *Гаджаевъ.*

91) *Картъ-Джюртское 2-е.* Зав. Маг. Махмтб., вѣроуч. Шуг. Кар. *Хубіевъ* и поч. блюст. Джамб. Мус. *Узденовъ.*

92) *Каменномостское.* Зав. Тат. Гавр. *Ярошева,* вѣроуч. Хад. Бек. *Баташевъ* и поч. блюстит. Наибъ Асл. *Кагіевъ.*

93) *Касаевское* Зав. Ст. Фед. *Земцовъ,* вѣроуч. Джен. *Шемирзовъ* и поч. блюст. Хадж. Сосруковичъ *Сидаковъ.*

94) *Клычевское.* Зав. Антонъ Степ *Ткачевъ,* вѣроуч. Ахм. Ког. *Темировъ* и поч. блюст. Якубъ *Шеджіевъ.*

95) *Крамаровское.* Зав. Ал. Дмит. *Дьяченко.*

96) *Кувинское.* Зав, Фед. Пав. *Лаврентьевъ,* вѣроуч. Маг. Мад. *Дармива.*

97) *Кумско-Лоовское.* Завѣд. Леон. Геор. *Савенковъ,* вѣр. Хад. Мур. *Лоовъ* и поч. блюст. Калм. Идр, *Лоовъ.*

98) *Лоовско-Зеленчукское.* Зав. Ив. Вас. *Каменнобродскій,* вѣроуч. Ахм. Ат. *Саитовъ* и поч. блюст. М-усса Шах. *Лоовъ.*

99) *Лоовско-Кубанское.* Зав. Фед. Фед. *Фисенко,* вѣроуч. Ауб. Ахм. *Аслануковъ.*

100) *Маріинское* 1-е. Зав. Мар. Ник. *Зеленская.*

101) *Маринское* 2-е. Зав. Хыз. Маг. *Халиловъ* вѣроуч. Аз. Али Асл. *Хопаевъ* и поч. блюст. Хад. Хуч. Мас. *Гочіяевъ.*

102) *Мансуровское.* Зав. Маг. Аб. *Санглибаевъ,* вѣроуч. Аб. Исм. *Карасовъ* и поч. блюст. Ив. Вас. *Мамонтовъ.*

103) *Марухо-Эстонское.* Зав. Мих. Адов. *Ауманъ* и поч. блюст. Юлій Мих. *Радикъ.*

104) *Невинномысское.* Зав. Ал-дра Влад. *Середа,* зак. Гр. Сем. *Добровольскій* и поч. блюст. Пет. Ив. *Лапинъ.*

105) *Нижне-Тебердинское.* Зав. Тен. Асл. *Баташевъ,* вѣроуч. Маг. Ханырл и поч. блюст. Маг. Караб. *Бостановъ.*

106) *Отрадное* Зав. Дм. Ив. *Харлановъ.* зак. Леон. Іосиф. *Троицкій,* уч ца Вѣра Агап. *Жукова* и поч. блюст. Іоан. Гр. *Бибиковъ.*

107) *Соколовское.* Зав. Мир. Федор. *Жуковъ.*

108) *Спокойное.* Зав. Василій Як. *Ткаченко* и зак. Ник. Дмитр. *Рудниковъ.*

110) *Тазартуковское.* Зав. Куч. Сад. *Чапаровъ,* вѣроуч. Ам. Таг *Хабекировъ* и поч. блюстит. Ив. Ник. *Нѣмковъ.*

111) *Тебердинское* муж. Зав. Ив. Ив. *Рябыхъ,* вѣроуч. Шуг. Ток. *Акбаевъ* и поч. блюст. Исм. Якуб. *Акбоевъ.*

112) *Тебердинское* жен. Зав. Саидъ Маг *Халиловъ,* вѣроуч. Шугаибъ Ток. *Акбаевъ.*

113) *Тебердинское* дачн. муж. Зав. Даніилъ Ив. *Поповъ* и почет. блюст. Мих. Дмит. *Дейнекинъ.*

114) *Тебердинское* дачн. жен. Зав. Вар. Ильин. *Попова.*

115) *Тохтамышевское.* Зав, Бей-Мур.-Бекъ-Мурз. *Сунжевъ,* вѣроуч, Юсупъ Бат. *Сейшековъ* и поч. блюст. Кап. Довл. Султанъ *Гирей.*

116) *Ураковское.* Зав. Иванъ Тит. *Карасевъ,* вѣроуч. Рам. Осм. *Эдыковъ.*

117) *Хасаутъ-Греческое.* Зав. Савва Алексѣев. *Калаушинъ,* зак. Зах. Анаст. *Кузьминовъ,* уч. Сем. Пет. *Стародубцевъ* и поч. бл. Мик. Алекс. *Студенцовъ.*

118) *Хохандуковское.* Завѣд. Ум. Ам. *Чапаровъ,* вѣроуч. Тазр. Сал. *Адзиновъ* и поч. блюст. Куч. Ахм. *Тлюняевъ.*

119) *Хурзукское.* Зав. Гурб. Мош. Али *Ибраимъ-Оглы*, вѣрооуч. Куб. Бат. *Касаевъ*.

120) *Хумаринское.* Зав. Степ. Троф. *Юхинъ*, вѣрооуч. Касб. Ахм. *Темировъ* и поч. блюст. Таз. *Хасановъ*.

121) *Хуссы-Кардоникское.* Зав. Маттъ Карл. *Пыдеръ* и поч. блюст. Христ. Влад. *Бедросовъ*.

122) *Шахъ Гиреевское.* Зав. Анд. Никиф. *Варковскій* вѣрооуч. Са. Сагир. *Тлиловъ* и поч. блюст. Наслѣд. Ивана Вас. *Лапина*.

123) *Эрсаконское.* Зав. Дав. Тем. *Тамбіевъ*, вѣрооуч. Эс. Юс. *Кабардаевъ* и поч. блюст. Вас. Тим. *Мазаевъ*.

В. Лабинскій отдѣлъ.

Казачьи 2-хъклассныя:

124) *Ахметовское.* Зав. Ник. Ив. *Мельниковъ*, зак. Феоп. Иван. *Акимовъ*, уч-щіе: Ал-дра Евграф. *Глушкова*, Сер. Геор. *Глушковъ* и Ал-дръ Петр. *Семеновъ*. поч. бл. Сем. Павл *Медвѣдевъ*.

125) *Безстрашное* Зав. Ал. Тарас. *Мужелевскій*, зак. Серг. Алекс. *Крастилевскій*, уч-щіе: Вас. Ник. *Бульба*, Ив. Мих. *Ромащенко* и Феод. Наум. *Семенова* и поч. блюст. Фил. Митр. *Харлановъ*.

126) *Надежное.* Зав. Васил. Георг. *Жельзковскій*, зак. Петръ Дмит. *Тутовъ*, уч-щіе: Яковъ Фед. *Спесивцевъ*. Ст. Ив. *Мамонтовъ*, Зах. Макс. *Кулиничъ* и Ал-дръ Никан. *Никулинъ* и поч. блюстит. Анд. Ив. *Артельный*

127) *Отважное.* Зав. Ал-дръ Филип. *Бугаевъ*. зак. Федоръ Фед *Дейниковскій*, уч-щіе: Вл. Яковл. *Кишкиновъ*. Ал-дръ Харит. *Оберемковъ* Мих. Ив. *Грушинъ* Вар. Геор. *Аксенова* и Гр. Мих. *Гарановъ*, поч. блюст. Ал-дръ Ив. *Ромашенко*.

128) *Подгорное* Зав. Вас. Ст. *Барышниковъ*. зак. Григ. Алекс. *Рождественскій*. уч-щіе: Прокоф. Лаз *Черниковъ*, Фед. Фед. *Земцовъ*, Екат. Тим. *Мигунова*, Пелаг. Тер. *Чѣрникова* и Нина Мих. *Селина*, поч. блюст. Мих, Ник. *Голубовъ*.

Казачьи 1-нокласснын:

129) *Надежное.* Зав. Елизав. Іос. *Гагкаева* зак. Петръ Дмитр. *Тутовъ* уч-ца Нина Мих. *Селина* и поч. блюст. Праск. Роман. *Спесивцева*.

130) *Подгорное* Восточн. Зав. Ив. Пав. *Юрченко*. зак. Гр. *Рождественскій* и поч. блюст. Иллар. Андр. *Чаплыгинъ*.

131) *Подгорное* Запад. Завѣд. Ив. Дм. *Хвостовъ* и поч. блюст. Ант. Евд. *Зосимовъ*.

132) *Подгорное 3-е.* Зав. Мар. Мих. *Троицкая*.

133) *Подгорно-Синюхинское.* Зав. Ив. Анд. *Хоперскій* и почет. блюст. Степ. Алек. *Пищенко*.

Одно-классн. для иногородних:

123) *Ахметовское.* Зав. Мих. Григ. *Муляръ*, зак. Феоп. Ив *Акимовъ* и поч. блюст. Григ. Иллар. *Тюфановъ*.

6-й РАЙОНЪ

Ейскій отдѣлъ.

Двухклассное казенное по уставу 1867 года.

1) *Уманское.* Смотр. Зах. Яков. *Лавровскій*, закон. св. о. Дмит. *Покровскій*, уч-ля: Троф. Георг. *Миронов*, Тим. Петр. *Ананенко*, Стеф. Вас. *Лопухъ*, уч-цы: Ек. Ив. *Паршина*, Ан. Авр. *Ананенко*.

Двухклассныя станичныя.

1) *Должанское.* Зав. Пет. Ан. *Суряковъ*, зак. св. о. Тимофей *Лысенко*, учителя Григ. Ив. *Битюковъ*, уч. парал. отд. Вас. Як. *Горбатенко*, уч-цы: Ксен. Ник. *Суярова* и Ан. Як. *Лахно*.

2) *Кисляковское.* Поч. блюст. онъ же законоуч. св. о. Михаилъ *Орлинскій*, зав. Вас. Надр. *Неглядь*, уч-ля: Зах. Вас. *Николенко* Григ. Ив. *Гришко*, Ник. Мих. *Караказовъ*, уч-цы: Вал. Пет. *Москалева* и Пол. Ив. *Тимошенко*

3) *Коneловское.* „Александровское" Зак. св. о. Афан. *Рудневъ*, зав. Алек. Сем. *Маткинъ*, уч-ля: Ив. Ив. *Росликъ*, Сер. Наум. *Молотиликъ*, уч-цы: Алек. Артем. *Ашрапова*, Нат. Петр. *Шпитуля*, Кл. Ив. *Иванова* и Мар. Дан. *Короткая*.

4) *Крыловское.* Влад. ж. д. Зав. Ив. Мат. *Мышковъ*, зак. о. Пав. *Бабешко*, уч-ля: Вас. *Сохоцкій*, Мак. *Московой*.

4) *Кущевское.* „Александровское" Поч. блюст. Кон. Хар. *Прилипскій*, зак. св. о. Пав. *Делицынъ*, уч. Вас. Григ. *Журавель*, зав. Евг. Евт. *Манило*, Андр. Ник. *Шамро*, Фед. Сем. *Шрамко*. Серг. Ив. *Поповъ*, и уч-ца Над. Сер. *Бойко*.

5) *Кущевское* 2-е. Зак. св. о. Анд. *Ковалевъ*, зав. Вас. Григ. *Журавель*, уч. Евд. Евд. *Гетманченко*, уч-ль Вик. Вас. *Брага*, уч-ца Феод. Афан. *Костюкъ*.

9) *Новодеревянковское.* „Александровское" Зак. св. о. І. *Алексѣевъ*, зав. Тих. Вас. *Нашаровъ*, уч-ля Фед. Ник. *Моисеенко*, Ол. Ник. *Нашарова*, Григ. Ив. *Овсянниковъ*, Стеф. Ив. *Лубенецъ*.

7) *Новоминское.* Зак. о. Сем. *Лованов*, зав. Ив. Анд. *Неглядь*, уч-ля: Фед. Деом. *Огарковъ*, Анд. Исид. *Репьяхъ*, Бор. Фед. *Косогоръ*, Фед. Тим. *Петриченко*, уч-цы: Мел. Алек. *Щеглова*, Юл. Фед. *Пиль*.

8) *Новощербиновское.* „Александровское" Зак. св. о. Михаилъ *Хованскій*, зав. Ив. Гер. *Любковскій*, уч-ля Мих. Ив. *Тулиновъ*, Григорій Георг. *Сильвановскій*, Мих. Пав. *Барабашъ*. уч-цы: Таис. Лук. *Тулинова* и Мар. Ник. *Гришко*.

9) *Староминское* „Александровское" Законоуч. св. Алек. *Безклубовъ*, зав. Гр. Григ. *Кондратенко*, уч-ля: Наумъ Ем. *Донецъ*, Ив. Григ. *Кондратенко*, уч-цы: Вар. Мих. *Кондратенко*, Ел. Мат. *Атанова*.

10) *Шкуринское.* „Николаевское" Зав. Ив. Григ. *Пивень*, зак. св. Іоаннъ *Григоровскій*, уч-ля: Ис. Ник. *Пилипенко*, Вл. Стеф. *Джемела*, уч-цы Олим. Ив. *Богомолова* и Ан. Анд. *Дмитріева*.

11) *Ясенское.* Зак. св. Алек. *Изюмовъ*, зав. Вас. Сер. *Филатовъ*, уч. Ив. Феок. *Мартыновъ*, Ив. Прок. *Величко*, Мел. Георг. *Филатова*.

12) *Копанское.* Зак. о. Дмит. *Кириаковъ*, завѣд. Мар. Ир. *Иванченко*, уч-ля: Сер. Авер. *Климасонко*, Коз. Моис. *Кошевой*, Ник. Ив. *Биндюковъ*, Мак. Ив. *Махиня*.

13) *Атаманское.* Поч. блюст. Пав. Алек. *Середа*, зак. св. о. Мат. *Зубилинъ*, зав. Ис. Як. *Алейниковъ*, уч-ль: Ник. Петр. *Ярошевичъ*, уч-цы: Вѣра Владимир. *Алейникова*, Ол. Влад. *Бондаренко* и Зин. Ан. *Григоровичъ*.

14) *Новощербинское.* „Алексѣевское" Зак. о. Ал. *Меліоранскій*, зав. Дом. Алек. *Бекетовъ*, уч-ля: Пет. Дан. *Торохтій*, Ник. Дм. *Гришко*, Мих. Пав. *Бражниковъ*, уч-ца Ел. Сем. *Бекетова*.

15) *Староминское.* „Алексѣевское" 2-хъ кл. Зак. св. Петръ *Кудрявцевъ*, зав. Алек. Алек. *Шамрай*, уч-ля: Алек. Мат. *Борисовскій*, Сем. Дмит. *Полежаевъ*, уч-цы: Вѣр. Род. *Борисовская* и Пр. Ст. *Полежаева*.

16) *Александровское* 2-хъ кл. Поч. блюст. Кал. Пан. *Федоренко*, зак. св. о. Іоаннъ *Гордіенко*, зав. Мих. Вас. *Кириченко*, уч-цы: Мар. Пет. *Забылина* и Пел. Анд. *Сердюкъ*.

17) *Новопетровское.* Уч-ля: Ив. Ман. *Ярошевичъ*, Алек. Корн. *Костенко*, уч-цы: Неон. Анд. *Переходова* и Тат. Вл. *Усъ*.

18) *Веселое* станичное. Поч. блюст. Дав. Ив. **Анисичъ**, зак. св. І. **Крутчинскій**, зав. Ник. Анфим. **Бѣлявскій**, уч-ль Еф. Ст. **Ляшко**, уч-цы: Мат. Ал. **Бѣлявская**, А. М. **Ляшко**.

19) *Новомихайловское* стан. (бывшій Михайловскій хут.) Зак. о. П. **Бабенко**, зав. Дм. Як. **Коломейцевъ**, уч-ля: Ив. Фед. **Платоновъ**, Ил. Ан **Ребровъ**, уч-цы: Ан. Ив. **Буловина**, Над. Ник. **Долинская**.

20) *Плоское* 2-хъ кл. Поч. блюст. св. о. Алек. **Орлинскій**, онъ же законоучитель, зав. Ан. Ив. **Мамоновъ**, уч-ля: Пет. Вас. **Масловъ**, Хр. Фир. **Тыщенко**, уч-ца Ан. Пав. **Мамонова**.

21) *Уманское* второе 2-хъ кл. Поч. блюстит. полковникъ Ив. Пав. **Бабычъ**, зав. Фед. Кон. **Мегеря**, уч-цы: Евд. Вас. **Мегеря**, Клав. Лук. **Гришина**. Ан. Ром. **Ляхъ** и Мар. Мих. **Филабокъ**.

22) *Шкуринское* 2-е 2-хъ кл. Зав. Ис. Ник. **Пелипенко**, закон. св. о. Іоан. **Пригоровскій**, уч-ля: Мих. Фил. **Бережной**, Як. Ив. **Глушко**, уч-цы: Лид. Прох. **Бережная**, Мар. Алек. **Спичакъ**, Е. Г. **Золотарева**.

23) *Новодеревянковское* 2-е двухклас. Завѣд. Кон. Фед **Бондаревъ**, зак. св. о. Іоан. **Гусевъ**, уч-ца Мар. Сав. **Бондарева**, уч-ля: Ив. Як. **Зубъ** и Тим. Фом. **Пушка**.

Двухклассныя иногороднія.

1) *Екатериновское*. Зак. о. Мих. **Конограй**, зав. Ив. Ив. **Семенихинъ**, уч. Дм. Тр. **Бѣлонокъ**, Сер. Ив. **Бондарь**.

2) *Кущевское*. Зак. (вак.) Зав. Зах. Алек. **Коваленко**, уч-ля: Гав. Мак. **Браславецъ**, Мак. Анд. **Коваленко** и Мих. Вас. **Табунщиковъ**.

Городскія одноклассныя.

1) *Ейское* 1-е муж. Почетн. блюститель Григ. **Бахтіаровъ**, законоучитель свящ. Вас. **Новакъ**, зав. Пав. Михайлов. **Соловьевъ**, уч-ца Екатер. Ив. **Соловьева**.

2) *Ейское* 2-е муж. «Гоголевское». Почетный блюститель Федотъ Никифоров. **Лопата**, законоуч. свящ. Митроф. **Столяревскій**, завѣд. Ал. Георгіев. **Феодосьевъ**, учитель Терен. Ефимов. **Шкеда**, уч-цы: Елизав. Ив. **Свѣтличная**. Мар. Парф. **Пушкарева**, Ольга Николаев. **Падунъ**, уч. пѣнія Кир. Вас. **Солодченко**.

3) *Ейское* 3-е муж. Зак. св. о. Ал. **Сокольскій**, завѣд. Акул Алек. **Надѣина**, уч-цы: Лидія Ммтвѣев. **Осетрова**, Анна Стеф. **Парфененникова**, учитель пѣнія Кириллъ Вас. **Солодченко**

4) *Ейское* 4-е муж. Законоуч. св. Митр. **Столяревскій**, зав. Марія Михайловна. **Застеръ**, уч-ль Максимъ Ивановичъ **Прибытковъ**. уч-цы: Анастасія Федоровна **Киченко**, Марфа Антоновна **Квачъ**.

5) *Ейское* 5-е муж. Законоучитель свящ. о. Александръ **Сокольскій**. завѣд. Ник. Ив. **Стрига**, уч-цы: Мар. Петровна **Левенберъ**, Анна Агеевна **Ожередова** Екат. Ник. **Каменская**, Агаф. Петр. **Деркаченко**, Клавд. Мих. **Чочуа**, Мар. Вл. **Пачепцева**, учитель пѣнія Кириллъ Петр. **Солодченко**.

6) *Ейское* 6-е муж. Законоучитель свящ. І. **Благонравовъ**, завѣд. Дар. Ив. **Шульгина**, уч-ца Анна Тимофеевна **Доненко**.

7) *Ейское* 7-е муж. „ Малахозское". Почетный блюст. Михаилъ Клим. **Кипоръ**, завѣд. Мар. Ив. **Кутра**, законоучитель свящ. Кап. **Виноградовъ**, уч-цы: Ев. Ис. **Чернышева**, Евд. Пет. **Деркаченко**. Мар. Бол. **Косолапова** и Е. П. **Макаренко**.

8) *Ейское* 8-е. Законоуч. свящ. Александръ **Веселовъ**, завѣд. Евгенія Петров **Корнильева**, учащіе: **Коробкова**, Анна Ив. **Демулица** и Ив. Анд. **Клешневъ**.

9) *Ейское* на заводахъ. Законоучитель свящ. Митрофанъ **Столяревскій**, завѣд. Георг. Ник. **Джамарджидзе**, учительница Екатерина Ив. **Ямпольская**, учащіе: Вас. Никол. **Черкашинъ**, Елена Михайловна **Попова**.

10) *Ейское* 1-е жен. Законоучитель свящ. о. Іоаннъ **Благонравовъ**, завѣдывающая Ел. Сем. **Перебійносъ**, уч-цы: Алек. Арсен. **Живаго**, Мар. Дмитр. **Кіангели**, Евдокія Ѳеодор. **Подолякина**, Мар. Ант. **Огаркова**.

11) *Ейское* 2-е жен. ин. Яновскаго. Почетный блюст. Козьма Степанов. **Свѣчкаревъ**, законоучит. о. Вас. **Крутчинскій**, завѣд. Мар. Антоновна **Семенова**, уч-цы: Евдокія Ѳеодоровна **Подолякина**, Вар. Матвѣевна **Маковская**, Алек. Максим. **Першина**, Анна Даниловна **Чумаченко**.

12) *Ейское* 3-е жен. Законоучитель свящ. о. Капитонъ **Виноградовъ**. завѣд. Клавд. Петр. **Павлова**, уч-ца Алек. Ив. **Мазыкина**, Мар. Ѳеодосіевна **Золотарева**, учит. пѣнія Кириллъ Васильев **Солодченко**.

13) *Ейское* 4-е жен. Зак. о. Іоан. **Благонравовъ** зав. Мар. Ив. **Д мулина**, уч-цы: Кл. Мих. **Невзорова**, Елена Евген **Панфилова**.

14) *Ейское* „на косѣ". Зак. о Ал. **Веселовъ**, зав. В. И **Вѣнецкая**, уч. Мар. Прохор. **Свѣтличная**.

Станичныя одноклассныя.

1) *Екатериновское* „Алексѣевское" Зак. св.: Михаилъ **Конограй**, Вик. Алек. **Миловидовъ**, уч-е Ир. Як. **Миловидова**, Тих. Кир. **Голикъ**.

2) *Екатериновское* 2-е. Поч. блюстит Ник. Ст. **Варваровъ**. завѣд. Мих. Ст. **Василенко**, уч-ца Люд, Гр. **Василенко**, уч-ль Анд. Н. **Лопата**.

3) *Екатериновское* 3-е. Зак. о. Мих. **Конограй**, завѣд. Георгій Петровичъ **Введенскій**, уч-ца Мар. Вас. **Введенская**.

5) *Екатериновское* 1-е жен. Зак. св. Ал. **Минервинъ**, завѣд. Мар. А. **Птушенко**.

4) *Екатериновское* 2-е жен. Зак. св. о. П. **Ивановъ**, звѣд. Мар. Дан. **Струкъ**, уч-ца Пар. Сем. **Ловянникова**.

6) *Камышеватское* Зак. св. Фед. **Ивановъ**, завѣд. Фед. Кон. **Полищукъ**, уч-щіе: Вас. Сем. **Ченчиковскій**, Алек. Пан. **Славутовъ**, Дм. Мит, **Розумъ** и Мел. Ив. **Иванченко**.

7) *Кущевское*. Почет. бл. Мир. **Марутовъ**, завѣд. Ан. Вас **Костюкъ**, учитель Вас. Ив. **Кирпо**.

8) *Незамаевское* „Николаевская". Поч. блюс. Фед Кар. **Черевко**, зак. св **Соловьевъ**, завѣд. Ал Ив. **Баевъ**, учащіе: Алек. Ив. **Гуторъ**, Вал. Я. **Баева**, Мар Гер. **Гуторъ**, Мар Ал. **Смирнова**.

9) *Незамаевское* „Зарѣчи" Поч. блюс Наумъ Мар. **Баршадскій**, зав. Гав. Пан. **Банкинъ**, зак. св. Вас. **Туткевичъ** уч. Пав. Лав. **Яцунъ**.

10) *Новоминское* „Алексѣевское". Зак. Ник. Влад. **Антоновъ**, зав. Деон. Ив. **Каплій**, уч. Вас. Вас. **Мирошниковъ** и уч. Мар. Мих. **Фитье**.

11) *Новоминское* „Николаевское". Зак. Ннк. Вл. **Антоновъ**, зав. Пав. Як. **Феськовъ**, учащіе: Ел. Мит. **Беськова**.

12) *Новоминское* жен. „Ольгинское". Поч. блюстит. Стеф. Сел. **Тютюнова**, завѣд. Пел. Ив. **Неглядь**, зак. св Іоаннъ **Постниковъ**, уч-цы: Лид. Сем. **Лаванова**, Ан. Фил. **Мараховская**, уч. рукодѣл. Мар. Исид. **Дудикъ**.

13) *Новощербиновское* женск. „Маріинское". Зак. св. о. Дав. **Дубовъ**, завѣд. Вар. Алек. **Воловская**, уч-цы: Ан. Мих. **Бутманъ**, Ел. Моис. **Перевозчикова** и Мар. Кон. **Занченко**.

14) *Павловское* Лермонтовское. Зак. св. о. діак. **Ивановъ**, завѣд. Вас. Фед. **Замула**, уч-цы: Татьяна Иан. **Рыкова** и Люб. Ев. **Кваша**.

15) *Павловское* „Сѣверное". Зак. о. Пет. **Остроумовъ**, завѣд. Мина Пор. **Бычкова**, уч-цы: Ел. Мил. **Стась**, Евд. Ан. **Віардо**.

16) *Павловское* „Шевченковское". Завѣд. Ник. Вас. **Бондаренко**, зак. діак. **Ивановъ**, уч-цы: Екат. Сем. **Перебійносъ** и Ан. Ил. **Бондаренко**.

17) *Павловское* 5-е. Зак. св. о. П. **Остроумовъ**, завѣд. Ник. Прок. **Зуськовъ**.

18) *Павловское* 6-е. Зав. діаконъ **Ивановъ**, зав. Ник. Ник. **Долинскій**.

19) *Староминское* 1-е. Поч. блюстит. Пет. Ан. ***Назаренко***, зав. Фил. Як. ***Моисеенко,*** зак. св. о. Іоаннъ ***Кувиченскій***, учащіе: Петръ Фед. ***Петренко***, Мар. Мих. ***Петренко*** и Мар. Кон. ***Моисеенко.***

20) *Уманское.* „Алексѣевское" Завѣд. Леон. Мих. ***Соколовъ***, зак. св. о. Кон. ***Фоменко***, уч-цы: Ол. Афан. ***Самарская*** и Ан. Геор. ***Сагайдачная.***

21) *Старощербиновское* 1-е въ казармахъ. Поч. блюстит. Моис. Ст. ***Бобровъ***, зак. св. Фед. ***Бакулинъ***, завѣд. Ст. Кир. ***Пирогъ*** учащіе: Тат. Вл. ***Лукина,*** Кал. Мих. ***Локоть*** и уч, пѣнія Гр. Кир. ***Васьковъ.***

22) *Старощербиновское* Алексѣевское. Поч. бл. Вас. Ан. ***Лагерный***. завѣд. Ив. Тер. ***Добробаба,*** зак. св. Фед. ***Бакулинъ,*** учащіе: Тал. Ден. ***Яцевило***, Ек. Вас. ***Яцевило,*** уч. пѣн. Григ. Кир. ***Васьковъ.***

23) *Старощербиновское* „Назаровское". Поч. блюстит. Анна Сер. ***Назарова***, зак. псал. Фед. Ан. ***Чубовъ***, завѣд. Пав. Іос. ***Ніякій***, учащіе: Мар. Ив. ***Крестьянова,*** Вас. Иван. ***Агарковъ.***

24) *Старощербиновское* Центральное. Зак. о. Вас. ***Царскій***, зав. Алек. Геор. ***Пріймакъ,*** уч ль Дан. Феод. ***Мартовой***, уч-ца Клав. Дм. ***Макаренко.***

25) *Алебашское* хут. Зак. св. Ник. ***Воробьевъ,*** за-щій Дм. Тим. ***Яковенко***. уч. Аг. Ан. ***Скрипкина.***

26) *Должанское* 1-е. Поч. бл. Евд. Вас. ***Жукъ***, завѣд. Пет. Степ. ***Степановъ*** зак. св ***Лысенко,*** учащіе: Мар. Гав. ***Степанова*** и Мар. Пет. ***Рядинна.***

27) *Должанское* 2-е. Поч. бл Дм. Мих. ***Батыцкій,*** зак. св. ***Царевскій,*** учащіе: Гер. Алек. ***Емельяновъ***. Фил. Мит. ***Демьянокъ,*** Евд. Плат. ***Емельянова.***

28) *Должанское* жен. Зак. св о Іоаннъ ***Красновъ***, завѣд Нина Дм ***Сьробабская***, уч. Зоя Сер. ***Бастрыгина***

19) *Камышеватское* жен. Поч блюстит. Мар. Пор. ***Купріянова,*** зак. св. о. ***Ивановъ***, учащіе: Ан. Ан, ***Розанова***, Тат. Фед ***Подолякина*** и Ан. Стеф. ***Гринькова.***

30) *Кисляковское* 1-е. Зак. св. Пан ***Денисовъ***, завѣд. Ив. ***Фальчевскій,*** учащіе: Раиса Мар. ***Третьякова*** и Ал. Ив ***Бубликъ.***

31) *Кочеловское* жен. Поч. бл. Тр. Пт. ***Матяшъ***, зак. св. о. Алек. ***Рудневъ***. зав щая Вар. Ник. ***Машкина,*** учащіе: Мар. Дан. ***Короткая***. Ан. Нес. ***Щастная***, Ал. Ив. ***Сергіенко*** и Ан. И. ***Настюкова.***

32) *Копанков* жен. Зак. св. ***Яковлевъ***, зав. Алек. Гав. ***Панченко,*** уч-цы: Екат. Стеф. ***Попова*** и А. Алек. ***Пичугина.***

33) *Курчанское* хут. Поч. бл. Пет. Як. ***Герасименко,*** зав. Іос. Іос. ***Длуговскій,*** зав. св. Мат. ***Зубилинъ.***

34) *Кущевское* жен. Поч. блюст. Прас. Лук. ***Прилинская,*** зак. св. Алек. ***Кавалевъ,*** учащіе: Аг. Аф. ***Журавель,*** Мар. Вас. ***Брага***, Іул. Ив. ***Ямпольская,*** и уч. рукодѣл. Мар. Льв. ***Ямщикова.***

35) *Новодеревянковское* жен. Зак. св. І. ***Черный,*** зав. Ел. Пет. ***Колдаева,*** учащіе: Ан. Кор. ***Вольховская,*** уч. рукодѣл. Ан. Гр. ***Воропаева,*** Вар. Куз. ***Иваненко.***

36) *Новосергіевское* жен. Зак. св. о Н. ***Долинскій,*** зав. Пел. Ник. ***Горбатая,*** уч-ца Ел. Гр. ***Попова.***

37) *Павловское* жен. Поч. бл. Ея Сіятельство Граф. ***Воронцово-Дашкова,*** зак. св. Фед. ***Яковлевъ,*** учащіе: Люд. Георг. ***Кривцева,*** Мар. Пет. ***Бычкова,*** Мар. Евг. ***Калита*** и уч. рукод. Мар. Дм. ***Чвряая.***

38) *Попово-Бѣлковское* хут. Поч. бл. Ник Ар. ***Степаненко,*** зав. Гр. Еф. ***Сторожковъ,*** уч. Ив. Льв ***Рязанскій.***

39) *Староминское* второе. Поч. бл. Ем. Ив. ***Усъ***, зав. Вас. ***Косаткинъ,*** уч. Ник. Мих. ***Коровко,*** Евг. Фед. ***Коровко,*** Серг. Меф. ***Кіяшко,*** уч. гимн. Як. Ник. ***Британъ.***

40) *Староминское* жен. Поч. бл. Кар. Пан. ***Якименко,*** зак. св. І. ***Кувиченскій,*** зав щая А. Ив. ***Козловская,*** уч цы: Аг. Андр. ***Демченко,***

Лар. Мат. ***Яковлева,*** Ал. Дм. ***Кривцова.***

41) *Старощербиновское* жен. Поч. блюстит. Ив. Ив. ***Малышевскій,*** законоуч. о. Ник. ***Федоровскій,*** завдѣдующая Анна Пет. ***Пріймакъ,*** учащіе Анна Кар. ***Толочко,*** Мар. Мих. ***Агаркова,*** уч-ца рукод. Ольга Иван. ***Гудзь.***

42) *Широчанское* хут. Законоуч. Іоаннъ ***Поповъ***, зав-щій Пет. Ѳедор. ***Антохинъ,*** уч-ца Мар. Ник. ***Кваенская.***

43) *Шкуринское* жен. Зав-щая Анна ***Пивень,*** уч-щіе: Ольга Ив ***Фигурова***, Матр. Наумовна ***Донецъ.***

44) *Ясенское.* Зав-щій Яковъ Вас. ***Назаренко,*** уч. Лидія Яковл. ***Назаренко.***

45) *Ясенское* жен. Закон. св. о. Алек. ***Изюмовъ,*** уч-ца Ольга Вас. ***Маслова,*** Пелаг. Григор. ***Палаткина***, Клав. Ил. ***Мясникова.***

46) *Камышеватское* 2-е. Почетн. блюстит. Іосифъ Д. ***Ченчиковскій,*** законоуч. св. о. Мих. ***Григоревскій,*** зав-щій Анд. Ѳомичъ ***Очередько,*** учащіе: Ксенія Парфен. ***Пушкарева,*** Дарья Климен. ***Гринькова.***

47) *Старовеличковское.* Зав-щая Алек. Алек. ***Иванова***, уч-ца Анна Григор. ***Павлоградская.***

48) *Кисляковское* 2-е Закон. св. о. П. ***Денисовъ,*** зав-щій Влад. Мих. ***Сердюкъ,*** учащіе Алек. Пет. ***Гусевъ,*** Филиппъ Гордѣев. ***Щерба,***

49) *Кисляковское* 3-е. Законоуч. св. о. Іоаннъ ***Третьяковъ,*** зав-щій Ник. Иллар. ***Головко,*** уч-щіе: Зин. Михайл. ***Головко,*** Алек. Михайл. ***Пенчукъ.***

50) *Новоминское* Чепѣгинское. Законоуч. (вакансія), зав-щій Ив. Алек. ***Благодаревъ***, уч-щіе: Александра. Ѳедор. ***Соловьева,*** Мих. Яков. ***Пиловицкій.***

51) *Староминское* хут. Зав. Вик. Ив. ***Богомолова.***

52) *Бѣлое* хут. Зав-щій Аппол. Ив. ***Котовъ***, уч-ца Лид. Дмитр. ***Котова.***

53) *Новодеревянковское* 1-кл. зап. Законоуч. о. Іоаннъ ***Черный.*** за-щій Фил. Вас. ***Огіенко,*** уч-щіе Ев. Сав. ***Житецкая,*** Ив. Вас. ***Лукашъ,*** Вас. Прохор. ***Вольховскій.***

54) *Староминское* хут. жен. Завѣдующая ***Сергіенко.***

55) *Кухаривское* муж. Зав-щій Ев. Ник. ***Шапкарина.***

56) *Кухаривское* жен. Зав-щая Алекс. Лукьян. ***Гришина.***

57) *Новодеревянковское* 2-е жен. Зав-щая Клавд. Никит. ***Ивкова.***

58) *Новосергіевское* жен. Завѣд. Пелаг. Никанор. ***Горбатая.***

59) *Старощербиновское* 2-е жен. Зав-щая Евг. Ник. ***Кравцова,*** законоучитель о. Ник. ***Федоровскій,*** учительница Вал. Мих. ***Бабенко.***

60) *Новощербиновское* 1-е однокл. Зав-щая Марія Яковл. ***Лобковская,*** законоуч. о. Мих. ***Хованскій,*** уч-ца Олим. Яков. ***Батищева.***

61) *Новощербиновское* 2-е однокл. Зав-щій Ив. Ѳед. ***Биндюковъ,*** законоучитель діак. ***Яковлевъ,*** уч-цы: Ан. Ник. ***Падунъ,*** М. Ив. ***Биндюкова.***

62) *Кумиговское.* Завѣд. Мак. Алек. ***Шкуропатскій.***

Иногородніе.

1) *Должанское.* Зак. о. Вас. ***Царевскій,*** зав. Мак. Трофим. ***Горбань.***

2) *Новодеревянковское.* Зак. о. Іоаннъ ***Черный,*** завѣд. Ив. Ан. ***Медвѣдевъ.***

3) *Новоминское.* Поч. бл. Фед. Ил. ***Дороховъ,*** зак. св. о. Сим. ***Лавровъ,*** уч. Сер. Ан. ***Юхманъ.***

4) *Павловское.* Поч. блюстит. Лук. Мар. ***Месняковъ,*** зак. о. Фед. ***Яковлевъ,*** зав. Ел. Евг. ***Третьякова,*** уч-цы: Ксен. Вл. ***Лукина*** и Тат. Ев. ***Никонова.***

5) *Староминское.* Зак. діак. ***Висьевскій***, зав. Ан. Як. ***Зубъ.***

6) *Старощербиновское.* (По уст. 1828 г.) Поч. бл. Мих. Ефр. ***Николаевъ,*** зак. о. Сер. ***Пособило,*** завѣд. Ник. Мак. ***Хлоповъ.***

7) *Уманское* муж. Зак. св. о. Кон. ***Фоминъ,*** аав. Ив. Алек. ***Погорѣльскій,*** учащіе: Люд. Гр. ***Васильева,*** Ан. Ив. ***Агаркова.***

8) *Шкуринское.* Зак. діак. Іоаннъ ***Извольскій,*** зав. Вас. Мат. ***Борисовскій.***

9) *Екатериновское* жен. Зав. Юл. Евг. ***Семенихина.***

10) *Крыловское* хут. муж. Законоучнтель о. Павелъ ***Бабешко,*** завѣдущій Ник. Дмитр. ***Гаврикъ.***

11) *Крыловское* хут. жен. Закон. о. Павелъ ***Бабешко,*** зав-щая Анаст. Стеф. ***Гаврикъ.***

12) *Латышское* хут. Зав-щій Александ. ***Молкалнъ.***

13) *Должанское* жен. Зав-щая Анаст. Александр. ***Мезенцева.***

14) *Старощербиновское* жен. Завѣд-щая Ек. Ив. ***Франгопуло.***

15) *Старомінское* жен. Зав-щая Анна Тим. ***Сгидань.***

16) *Уманское* жен. Законоуч. о. К. ***Ѳоменко,*** зав-щая Анна Васил. ***Сабинина.***

17) *Кавалерское.* Зав-щій Яковъ Тимоф. ***Ткаченко.***

Екатеринодарскаго благотворительнаго общества.

1) *Кисляковское* жен. Почетн. бл. Кнтвнъ Федор. ***Дубина,*** законоуч. св. Мих. ***Орлинскій,*** уч-щіе: Алек. Мак. ***Третьякова,*** Анна Констан. ***Левитская,*** Параск. Ив. ***Никольченко.***

2) *Уманское* жен. Законоуч. (вакансъ.), зав-щая Евдокія Данил. ***Кочерова,*** Мар. Тим. ***Штанько,*** Мар. А. ***Павленко,*** Анаст. Ив. ***Богомолова,*** Анна Никиф. ***Захарьина.*** Натал. Павл. ***Гомоюнова.***

Сельскія.

1) *Зубово-Балковское.* Почетн. бл. Март. Петр. ***Заринъ,*** зав-щій Яков. Яков. ***Берзе.***

Церковно-приходскія лютеранекія.

1) *Александровское.* Зав-щій Як. Мих. ***Биллеръ,*** учит. Робертъ Ив. ***Шельске.***

2) *Воронцовское* 2-хъ кл. Почет. блюстит. Рих. Адам. ***Семке,*** уч-щіе: Эмил. Ив. ***Шельске,*** Григ. Ѳом. ***Якименко,*** Гр. Ив. ***Давиденко,*** Юлія Фердин. ***Линднеръ.***

3) *Александровское* жен. Зав-щая Мар. Андр. ***Абельтина.***

Профессіональное училище.

1) *Ейскал* рукодѣл. школа. Завщая Маріан. Іустин. ***Леусъ,*** уч-щіе: Екат. Савельев. ***Цуканова,*** Ефрос. Алекс. ***Вислова,*** Евд. Игнат. ***Стишковская,*** Ксен. Евф, ***Анохина, Лимаренко,*** Алекс. Франц. ***Бахаръ*** и Алексан. Максим. ***Прибыткова.***

7й РАІОНЪ.

Ейскій отдѣлъ.

1) *Калниболотское* 1-е 1 клас. Зав, Александръ Гр. ***Адамовичъ,*** зак. св. Вас. Вас. ***Ивановъ,*** уч щіе: Марія Сем. ***Шрамко,*** Ан. Сер. ***Третьякова,*** инстр. Сем. Гав. ***Жижко.***

2) *Калниболотское* 2-е 1 клас. Зав. Соф Фед. ***Варецa,*** зак. свящ. Ив. Сем. ***Михайловскій,*** уч-щіе: Дар. Пар. ***Коханевичъ*** Ив. Григ. ***Прибытковъ,*** инстр. Петръ Иван. ***Садковскій.***

3) *Калниболотское* 3-е жен. 1-кл. Зав. Пелагея Ив. ***Рыкова*** зак. св. Василій Вас. ***Ивановъ.***

4) *Калниболотское* „Александр." 4-е 1-кл. Зав. Ил. Вас. ***Тимошенко,*** зак. св Ив. Сем. ***Михайловскій,*** уч. Ал. Ив. ***Лихтарь,*** инстр. Леон. Троф ***Нидилько.***

5) *Калниболотское* 5-е 1-кл. см. Зав. Зоя Арт. ***Тимошенко.***

6) *Калниболотское* иног. Закѣд. Федоръ Сер. ***Стасенко,*** уч. Емел. Сам. ***Самсоновъ.***

7) *Новолеушковское* 1-е ст. 1-кл Зав. Гр. Коз. ***Самойленко,*** зак. св. о. Нилъ ***Парадіевъ,*** уч-щіе: Варв. Вас. ***Самойленко.*** инстр. Матвѣй Ел. ***Калашниковъ.***

8) *Новолеушковское* 2 хъ клас. Зав. Ром. Ив. ***Морозъ.*** зак. св. о. Нилъ ***Парадіевъ*** уч щіе: Ник. Вл. ***Марковъ,*** Ан. Ив. ***Спичакъ,*** Вѣра Г. ***Гальченко,*** Ан. Іос. ***Морозъ,***

Атаманъ Майкопскаго отдѣла,

Войсковой Старшина

Степанъ Львовичъ

Безладновъ.

уч. пѣнія Мих. Фед. ***Растрыгинъ***, инстр. Алек. ***Погуляй***.

9) *Новолеушковское* 1-е вос. 1 кл. Зав. Марія Гав. ***Щербина***, зак. св. о. Гр. ***Никольскій***, уч-щіе: Ан. Вас. ***Скляръ***, Гал. Ник. ***Горбашенко***, инстр. Ал. Кор. ***Погуляй***.

10) *Новолеушковское* 2-е западн. 1-кл. зав. Евл. Ксн. ***Шляховскій***, зак. св. Гр. ***Никольскій***, уч-щіе: Ал. Як. ***Иноземцева***. Ел. Ив. ***Моразъ***, инстр. Мат. Ел. ***Калашниковъ***.

11) *Новолеушковское* иног. 1-кл. Зав. Лев. Сер. ***Миненко***, зак. св. Нилъ Гр. ***Порадіевъ***.

Кавказскій отдѣлъ.

12) *Алексѣевское* ст. 1 кл. Зав. Фед. Кл. ***Питренко***. зак. Фед. Кл. ***Петренко***, уч-щіе: Гр. Вас. ***Морозовъ***, Евф. Анд. ***Руденко***, Иванъ Бор. ***Силицъ***.

13) *Архангельское* 2-кл. Зав. Гр. Ал. ***Качуровъ***, зак. св. Иванъ Пет. ***Деркаченко***, уч-щіе: Фед. Прок. ***Мальцевъ***, Ал. Ник. ***Горбачъ***, Сер. Ник. ***Суворова***, Зах Леон. ***Макаренко***, Ал. Льв. ***Кохановская***, Ем, Ав. ***Щербина***, Нина Іос. ***Газданова***. Зах. Леон. ***Макаранко***, инстр. Вас. Ив. ***Коробковъ***.

14) *Архангельское* 1-е ст 1-клас. смѣш. Зав. Ник. Геор. ***Глазиковъ***, зак. св. Мих. Фед. ***Ратьмировъ***.

15) *Архангельское* жен. 1-кл Зав. Пел. Ар. ***Окраинская***, зак. псал. Мих. Фед. ***Русиновъ***, и. д. учит. Сер. Ник. ***Сурова***.

16) *Архангельское* иног. 2-клас. Зав. Фед. Влад. ***Фроловъ***, зак. діак. Мих Ив. ***Низовскій***. уч-щіе: Вас. Фил. ***Костогрызъ***, Любовь Васил. ***Фролова***.

17) *Архангельское* иног. 1-клас. Зав. Мат. Ник. ***Калугинъ***, зак. св. о. Мих. ***Ратьмировъ***.

18) *Дмитріевское* 2-клас. стан. Зав. Ник. Тим. ***Нестулинъ***, закон. св. Мих. Сем. ***Шамрай***, уч-щіе: Ил. Ем. ***Артюхъ***, Кос. Лук. ***Евграфовъ***, Фед. Кир. ***Халашъ***, инст. Вас. Гав. ***Протасовъ***.

19) *Дмитріевское* 1-е ст. 1-клас. Зав. Вл. Ник. ***Сергѣевъ***, зак. св. о. Дм. ***Успенскій***. уч-щіе: Иг. Фед. ***Дегтяревъ***, инстр Пав. Дав. ***Шерстовъ***

20) *Дмитріевское* 2-е 1-кл. Зав. В. Фед ***Ивановъ***, зак. св. о. Дмит. ***Успенскій***.

21) *Ильинское* „Николаев. 2-кл. Зав. Вас. Пим. ***Ладыженскій***, зак. св. о. Ал. ***Боголюбовъ*** уч-щіе: Леон. Фед. ***Поляковъ***, Анд. Мих. ***Щегловъ***, Ан. Ив. ***Чинченко***, Пр. Як. ***Смирновъ***, уч. пѣнія Ан. Ив. ***Чинченко***, инстр. Ил. Ал. ***Алехинъ***.

22) *Ильинское* „Александровск." 1-е 1-кл Зав. Ал. Ив. ***Тимофеевъ***, зак. св. о. Гр. ***Краснопѣвцевъ***. уч-щіе: Ник. Ник. ***Ивановъ***, Ал. Ник. ***Добровольская***, уч. пѣнія Ив. Ив. ***Гордіенко***, инст. Павелъ Дм. ***Масловъ***.

23) *Ильинское* 2-е 1-кл. ст. Зав. Ив. Кон. ***Трухлякъ*** зак. свящ. о. Петръ ***Пособило***, уч-щіе: Ефр. Вас. ***Трухлякъ***, инст. Ант. Павл. ***Курасовъ***.

24) *Ильинское* 3-е 1-кл. И. д. зав Фед. Лав. ***Никитинъ***, зак. св. о. Гр. ***Краснопѣвцевъ***.

25) *Ильинское* 4-е 1 клас. И. д. зав. Ал. Ал. ***Костинъ***, зак. св. о. Григ. ***Краснопѣвцевъ***.

26) *Ильинское* жен. 1-кл. Зав. Екат. Тих. ***Состина***, зал. св. ***Милованов***.

27) *Ильинское* иног. 1-кл. Зав. Ал. Ан. ***Афанасьева***, зак. св. о. Гр. ***Краснопѣвцевъ***.

28) *Ильинское* 2-е иног. 1-клас. И. д. зав. Нина Ник. ***Артановская***, зак. св. о. Гр. ***Краснопѣвцевъ***.

29) *Кавказское* желѣзнод. 2-кл. муж. Зав. Лок. Вас. ***Ждановъ***, зак. св. о. Кон. ***Винниковъ***, зак. діак. Пан. ***Кокаевъ***, уч-щіе: Ив. Ар. ***Сибитъ***, Ник. Вас. ***Абрамченко***, Евг. Троф. ***Диденко***, Ан. Кос. ***Хахонина***, Дм. Вас. ***Андреевъ***, Ник Мих. ***Черногорецъ***. Ив Троф ***Ступникъ***, Ник. Пет. ***Тавлиновъ***, Над. Вл. ***Прокопецъ*** инстр. Дм. Пав. ***Краевскій***, уч. Бор. Еф. ***Карданецъ***, зап. уч. Аф Дм ***Бетафуро***.

30) *Кавказское* желѣзн. 2-кл. жен. Зав. Нина Геор *Иванова*, зак. св. о. Ал. *Самоваровъ* зак. діак. Пан. *Кокаевъ*, уч-щіе: Мар. Вас. *Ильина*, Мар. Вас *Овдіенко*, Лид. Ив. *Сахарова*, Мар Фед. *Нерознакова*, Ан Ив. *Славянская*, Пел. Ак. *Бакчевникова*, Ол. Феод. *Долгополова*, Лид. Ак. *Бакчевникова* Ек. Ст. *Туржанская*.

31) *Кавказское* ст. 2-кл. Завѣд. Ник. Дм. *Асѣевъ*, зак. св. о. Петръ *Синановъ*, уч-щіе: Фед. Ан. *Савкинъ*, Ив. Тим. *Сорокинъ*, Наталія Тим. *Баярская*, пѣв. Фед. Ан. *Савкинъ*, инст. Ив Ник. *Суетовъ*.

32) *Кавказское* ст. 1-кл. смѣш. Зав. Мар. Тим. *Бѣлоусова*, зак. св. о. *Синановъ*, уч-щіе: Марія Ив. *Андерсонъ* инст. Иванъ Ник. *Суетовъ*, уч. Ан. Іос. *Гречишкинъ*.

33) *Кавказское* „Анастасіевское" 2-е 1-кл. Зав. Ел. Фед. *Вильковскій*, зак. св. о. Петръ *Синановъ*, уч-шіе: Ан. Фед. *Заржицкая*, рук. Ел. Фед. *Вильковская*, уч. пѣнія Ан. Іос. *Гречишкинъ*.

34) *Кавказское* иног. 1-кл. Зав. Хр. Ив *Брудникова*. зак. св. о. Петръ *Синановъ*,

35) *Казанское* ст. 2-кл. Зав. Ив. Ст. *Коробкинъ*, зак св. о. Василій *Пичка*, уч-шіе: Мих. Гав. *Якубовскій*, Ал. Як. *Пучкинъ*, Пр. Ив. *Верицоца*, Гр Мин. *Сапсай*. Мир. Гр. *Федченко*, пѣнія Ник. Кир. *Афанасовъ*, инст. Ив. Ил. *Башкатовъ*.

36) *Казанское* Восточ. 1 кл. ст. Мих. Гав. *Якубовскій*.

37) *Казанское* 1-кл. имени „К. Д. Петрикъ". Зав Стеф Тер. *Изотовъ*, зак. св. Ан. *Ташлинцевъ*.

38) *Лосевское* хут. 1-кл. Зав. Ан. Лук. *Тенетко*, зак св. о Илія *Прудниковъ*.

39) *Ловлинское* 1 е хут. 1-кл. см. Зав. Петръ Гр. *Дидыкъ*. зак. св. о. Мат. *Байченко*, уч. пѣнія Петръ Гр. *Дидыкъ*, инст. Илья Дм. *Колпаковъ*

40) *Ловлинское* 2-е 1-кл. Зав. Ив. Ар *Подпоринъ*, зак. св. о. Матвѣй *Байченко*, инст, Ил. Дм. *Колпаковъ*.

41) *Новолокинское* 2-кл. ст, см. Зав. Ал. Сем. *Спиридоновъ*, зак. св. о. Ник. *Воскобойниковъ*, уч-шіе: Над. Вас *Спиридонова* Мар. Анд. *Махно*, пѣнія Ал. Сем. *Спиридоновъ*.

42) *Николаевское* хут. 1 кл. Зав. Вл. Пр. *Красавченко*, зак. Влад. *Графовъ*, уч-шіе: Ал. Мих *Бойко*, пѣнія Вл Пр *Красавченко*, инст. Тим. Леон. *Татаринцевъ*.

43) *Новопокровское* 2-кл. Зав. Ал. Ак. *Литвиновъ*, зак. св. о. Ал. *Калабуховъ*, уч-щіе: Ан. Наз *Астанковъ*, Мих. Ал. *Донецкій*, Тат. Пав. *Литвинова*, Ив. Гр. *Прибытковъ* Ст. Пет. *Мацулевичъ* Кл. Ал. *Евграфова*, пѣнія Ив. Дав. *Нечмоголотъ*, инкт. Фед. Ив. *Скворцовъ*. уч. столярн рем. Ив. Вас *Гаревой* слесар. рем. Петръ Фед *Ильиновъ*, кузн рем. Василій Ант *Серпокрыловъ*.

44) *Новопокровское* „Гоголевское" 1-е 1-кл. Зав. Яковъ Фед. *Щуплякъ*, зак. св. Ал. *Калабуховъ* Ев. Род. *Щуплякъ*, Ев. Ив. *Каменцева*.

45) *Нов покросское* 2 е 1-кл. Зав. Ил. Мит. *Перчукъ*, зак. св. о. А. *Калабуховъ*, уч-шіе: Ант. Феоф. *Перчукъ*, Яковъ Вас. *Фунниковъ*, инст. Як. Фед. *Захаренко*.

46) *Новопокровское* 3-е 1-кл. Зав. Ил. Ан. *Вороновъ*. уч шіе: Евг. Ник. *Соколовъ* пѣнія Ник. Ив. *Ковтунъ*, инст Тих. Дан. *Поповъ*,

47) *Новопокровское* 4 е 1-кл. Зав. Леон Іуст. *Ивченко*, уч. А. А. *Ивченко*. инст. *Новосельцевъ*.

48) *Новопокровское* 5-е 1-кл. Зав. Ник Ив *Ковтунъ*, уч-щіе: Людм. Викт. *Воронова*. пѣнія Ник. Иван. *Ковтунъ*. инст *Новосельцевъ*.

49) *Нов покровское* 6-е 1-кл. Зав. Ал. Ник. *Кудрявцева*, зак. ср. о. Ник. *Никольскій*.

50) *Новопокровское* 7-е жен. 1-кл. Зав. Ал. Ник. *Кудрявцева*, закон. св. о. Ник. *Никольскій*.

51) *Новопокровское* 1-е иног. Зав. Евфим. Дм. *Лопотько*.

52) *Новопокровское* 2 е иног. Зав. Анна Мих. *Новикова*, зак. Анна Мих. *Новикова*.

53) *Расшеватское* 2-кл. Зав. Ал. Гер *Фундесъ*, зав. св. о. Вас. *Парадіевъ*, уч-шіе: діак. Петръ Зин. *Новиковъ*, Ив. Куз. *Маркинъ* Ан. Як *Ситниковъ*, Пот. Пав. *Новичихинъ*, Ан. Ив. *Еременко*, Ив. Ив. *Козловъ*. и. д. уч цы Над. Пел. *Лавреньева*. Ив Сем. *Еременко*, Ал. Вас. *Рьянникова*, инст Адр. Анд *Кунаковскій*.

54) *Расшеватское* 1-кл. Зав. Фед. Фед. *Чижъ*, зак св. о. Вас. *Елпидинскій* уч-шіе: Петръ Ник. *Гречкинъ*, Ал. Пет. *Головащенко*, инст. Сер. Анд. *Воронинъ*.

55) *Расшеватское* 2-е 1-кл. смѣш. Зав Мак Як. *Ситниковъ*, закон. діак. Пет. Зин. *Новиковъ*, уч-шіе: Ев. Ал. *Ситникова*. Геор. Алек. *Шатинъ*.

56) *Родниковское* 1 кл. имени Гр. Николенко Зав. Ил. Гр. *Савинъ*.

57) *Романовское* хут. 1-кл. Зав. Сер. Іос. *Чикильдинъ*. зак. св. о. В. Плетневъ, учит. Марія Никол. *Аринина*.

58) *Романовское* хут. 2-е 1-кл. Зав. Юлія Ник. *Чикилдина*, зав. св. о. Вик. *Плетневъ*.

59) *Романовское* 1-е иногор. 1-кл. Зав. Илья Пав. *Слынуха*, зак. пс. Ник. Мих *Терешкевичъ*.

61) *Романовское* 2-е иногор. 1-кл. Зав. Гр. Лав. *Третьякъ*.

62) *Романовское* молоканскее ин. 1-кл. Зав. Ив. Ив. *Игынъ*, 2-я уч. Ан. Фед. *Анишкина*, зак. пс. Ев. *Дудикъ*.

63) *Темижбекское* ст. 2-кл. Зав. Геор. Пав. *Криворучко*. зак. св. о. Алек. *Коваль* уч-шіе: Васил. Ил. *Филимоновъ*, Ник. Ив. *Проценко*, Ив. Фед. *Поляковъ* Ал. Пав. *Васонцевъ*, уч. пѣнія Тимофей *Пеньковъ*, инст. Гр. Ив. *Афанасьевъ*.

64) *Темижбекское* ст. 1-кл. смѣш. Зак. Гр С. *Пановъ*, зак. свящ. о Алек. *Коваль*.

65) *Терновское* ст. 2-кл. Зав. Геор. Род. *Бакландовъ* зак. свящ. о. Ил. *Донинъ*, уч-шіе: Тар. Ник. *Антоновъ*, Марія Вас. *Бакланова* Ив. Евг. *Пензій*, уч. пѣнія Геор. Род. *Бакландовъ*, инструк. Мих. Влад. *Романовъ*.

66) *Терновское* 1-е 1-кл. Зав. Гр. Вас. *Курбатовъ*, и. д 2 го уч. Як. Вас *Спичакъ*, уч. Марія Вя. *Палешова*.

67) *Терновское* 2-е 1-кл. Зав. Ан. Фед. *Турченкова*, уч-ца Ел. Ил. *Короченцева*

68) *Терновское* жен. 1-кл Зав. Он. Ив *Бугаенко* зак. св. о Ал. *Надеждинъ*, уч-шіе: Ал. Гр. *Сутулова*, Ан. Ив. *Верещака*, Ан. Еф. *Силенко*

69 *Тихорѣцкое* 2-кл. Зав. Мит. Евф. *Рязанцевъ* зак. св. о. Алекс. *Зарѣцкій*, уч-шіе: Мих Ден. *Кашубинъ* Ан. Ал *Филатова*, Фил. Иван. *Маймула* Ал. *Филатовъ*, уч. пѣнія Мих. Зах. *Шаминъ*, инструк. Зах. Іос. *Волковъ*.

70) *Тихорѣцкое* муж. 1-кл. Зав. Мих. Ив. *Дубровинъ*, зак. св. о. Ник. *Шатировъ*, уч-шіе: Кс. Аф. *Горбатова*, Ив. Ст. *Гриценко*, уч. пѣнія Леон. Эр. *Гребенскій*, инстр. Ан. Ив. *Ткачевъ*

71) *Тихорѣцкое* 2 е см. 1 кл Зав. Ник. Ник. *Дьяковъ*. закон свящ. *Агаповъ*. уч. Несн. Кир. *Сигаева*.

72) *Тихорѣцкое* жен. 1-кл. Зав. Ст. Пет. *Манцулевичъ*, зак. св. о. Алек. *Зарѣцкій*. уч-щіе: Ан. Ал, *Филатова*, пѣнія Михаилъ Зак. *Шаминъ*.

73) *Тихорѣцкое* иног. 1-кл. Зав. Петръ Ник. *Изваринъ*, зак. св. о. Іоаннъ *Агаповъ*.

74) *Успенское* 2-кл. Зав. Вас. Пет. *Павленковъ*, зак. св. о. Ал. *Садовскій*, уч-шіе: Ев. Ан. *Павленкова* Вас. Гр. *Сагумянцъ*, Мих. Антон. *Зозуля*. Феод. Гр. *Ненашева*, Евд. Ив *Корогодина*, пѣнія Ал. Фед. *Ненашевъ* инст. Гав. Фад. *Юдинъ*.

75) *Успенское* 1-е 1-кл Зав. Гав. Ив. *Сергѣевъ* зак св. о. Сар. *Поповъ*, уч-шіе: Ник. Пр. *Важовъ*, пѣнія Иг. Як. *Труфановъ*. инстр. Ив. Ив. *Хаустовъ*..

76) *Успенское* 2-е 1-кл. Зав. Як. Ник. *Левицкій*, зак. св. о. Павемъ *Соколовъ* уч-шіе: Ан. Ил. *Голодова*, пѣнія Иг. Як. *Труфановъ*, инст. Ст. Фед *Переверзевъ*.

77) *Успенское* Восточное 1-кл. Зав.

Фед. Анд *Овчинниковъ*, уч. пѣнія Я. Г. *Трусфановъ*.

78) *Успенское* Западное Зав. Ан. *Кихтенко*, уч-щіе: Над. Як. *Михайленко*, пѣнія И. Я. *Трусфановъ*.

79) *Успенское* жен. 1-кл. Завѣд. Таис. Ив. *Федоровская*, зак. св. о. Аф. *Кондратовъ*.

80) *Успенское* иног. 1-кл. Зав. Гр. Мир. *Семенихинъ*, Зак. св. о. Ал. *Садовскій*.

81) *Хоперское* 1-кл. Зав. Вас. Ив. *Лысенко*, Зак. св. о. Ал. *Покровскій*, инст. Ил. Ив. *Кравцевъ*.

82) *Ярмизинское* товар. сел. иногор. 1-кл. Зав. Ан. Ев. *Тимофеевская*, она-же законоуч.

Лабинскій отдѣлъ.

83) *Баклановское* хут. 1-кл. Зав. Нина Пав. *Иванова*, зак. свящ. о. Ник. *Прегноевскій*, инст. Ил. Пет. *Черкашинъ*.

84) *Барвинское* хут. иног. 1-кл. Зав. Ил. Пет. *Поляковъ*, онъ-же и зак-учит.

85) *Богородицкое* хут. иног. 1-кл. Зав. Ил. Пет. *Поляковъ* онъ-же и зак-учит.

86) *Гуликевичевское* „Александров. Акц. о-ва Николенко". Зав. Мих Ив. *Бертеневъ*, зак. св о Сам. *Сердюкъ*, учащіе Марія Сем. *Бартенева*, Анна Ник. *Шахова*.

87) *Гущинское* хут. 1-кл. Зав. Кл. Ив. *Кубанская*, зак. св. о. Ив. *Кубанскій*.

88) *Изобильное* хут. 1-кл. Зав Ан. Ал. *Минервинъ*. зак. св. о. Сергѣй *Каменноградскій*, инст. инст. Вас. Гр. *Харьяновъ*.

89) *Ильиновское* хут. 1-кл. Завѣд. Ал. Ив. *Гавриловъ*.

90) *Каменнобродское* ст. 2-кл. Зав. Фед. Мак. *Павлухинъ*. зак. свящ. о. Ал. *Кущъ*, учащіе: Сп. Пет. *Михайленко*, Фил. С. *Голубъ*. Нина Ив. *Тыришкина*, Ан. Пл. *Павлухина*, уч. пѣнія Фед. Мак. *Павлухинъ*, инст. Ев. *Стабровскій*.

91) *Каменнобродское* 1-е ст. 1-кл. Зав. Кон. Геор. *Глушковъ*. зак. св. о. Ал. *Кущъ*, уч-щіе: Марія Ив. *Бакулина*, Пан. Ем. *Троценко*, инст. Ев. *Стабровскій*.

92) *Каменнобродское* 2-е „Родіоновское" хут. 1-кл. Заз. Мих. Ив. *Аверинъ*, онъ-же и зак учит.

93) *Каменнобродское* 3-е 1-клас. Зав. Куз. Мак. *Кучеръ*, онъ же и зак-учит.

94) *Каменнобродское* ст. 1-кл. см. Зав. Петръ Ник. *Ждановъ*, инст. Яковъ *Заводный*.

95) *Каменнобродское* 1-е 1-кл. ст. Зав. Ал. Ив. *Кубанская* зак. св. о. Ал. *Каргалинскій*, уч-ца Марія Сав. *Савченко*.

96) *Кармалиновское* 2-е 1-кл Зав. Ник. Ром. *Пруцкій*. зав. св о. Ал. *Карпакинскій*, уч. Тих. Ак. *Петровъ*.

97) *Ковалевское* хут. 1-кл. Зав. Іос. Мат. *Щербаковъ*, уч. Мих. Як. *Кишкиновъ*.

98) *Козловское* хут. 1-кл. Завѣд. Сав. Ив. *Буцкій* онъ-же и зак-уч.

99) *Кубанское* сел. см 2-кл. Зав. Ник. Дм. *Горбатюкъ*, Зак свящ. о. Ник. *Покровскій*, уч-щіе: Ник. Ан. *Гребенниковъ*. Агр. Вас. *Крисанникова*, Марія Ив. *Гребенникова*, Марія Ник. *Малиновская* Зин. Гр. *Пантемчевъ*, Вас. Влад. *Фроловъ*. Фед. Ив. *Дятловъ*, Пет. Ис. *Бартомьевъ*, инст. Ив. Фед *Воликовъ*.

100) *Мокробалкосское* хут. 1-кл. Зав. Ан. Тим *Буктованный*, зак. св. о. Мих *Рожаксинскій*, Пав. Фед *Поваляевъ*.

101) *Новоалександровское* „Аксеновское" 1-е 1 кл. Зав. Пан. Ил. *Зиневичъ* зак. св о. Ал. *Парадіевъ*, уч-щіе: Ил. И. *Зиневичъ*. Мар. Ив. *Давыдова*, Лид. Дм. *Корослева*. ин. Ал. Род. *Марченко*.

102) *Новоалександровское* 2-е 1-кл. Зав. Ник. Гр. *Потаповъ*, зак. св. о. Ал. *Парадіевъ*, уч. Ад. Іосиф. *Качурова*.

103) *Новоалександровское* 3-е см 1-кл. Зав. Ан. Ан. *Риденко*. зак св. о. Ал. *Парадіевъ*, уч-щіе: Нат. Мих. *Рядненко*, Ел. Іос. *Шатирова*, ин. Ал. Род. *Марченко*.

104) *Новоалександровское* 1-кл. жен. Зав. Вик. Вас. *Зеленина*, зак. св.

о Ал. *Парадіевъ*, уч, Гл. Ив. *Хорошилова*.

105) *Новоалександровское* 4-е 1-кл. Зав. *Габузовъ*.

106) *Новомарьевское* 2-кл. Зав. Дм. Ал. *Иноземцевъ*, зак. свящ. о. Вин. *Гаевскій*, уч-щіе: Вас. Григ. *Зубковъ*. Мар. Гав., Ал. Фед. *Манжула*. Ал. Гр *Фундеръ*, пѣнія Дм Ал. *Иноземцевъ*, инструк. Ев. *Бунинъ*.

107) *Новомарьевское* 1-е ст. 1-кл Зав. Тар. Ив. *Кузнецовъ*, зак. св. о. Вен. *Гаевскій*, уч. пѣнія Тар. Ив. *Кузнецовъ*, инструк. Ев. Ан. *Бунинъ*.

108) *Новомарьевское* ст. 2-е 1-кл. Зав. Гав. Фед. *Главатчукъ*, зак. св. о. Вен. *Гаевскій*, уч. пѣнія Гав. Фед *Главатчукъ*, инст. Ев. Ан. *Бунинъ*.

109) *Новомихайловское* сел. 2-кл. Зав. Геор. Ал. *Тучашвили*, уч-щіе: Мих. Лук. *Лебедь*. Ан. Пет. *Маликъ*, Вас. Фед *Масловъ*, Вѣра Влад. *Заика*, Ив. Фед. *Новиковъ*.

110) *Новомихайловское* 1-е сел 1-кл. Зав. Пет. Ник. *Заика*, зак. св. о. І. *Семеновъ*.

111) *Новотроицкое* 2-кл. ст. Зав. Мих. Гр. *Котляровъ*, зак. св. о. Пав. *Протасовъ*, уч-щіе: Сем. Ил. *Ильинъ*, Ел Вл. *Кучинская*, Мар Ев. *Кубанская*, Мар. Ст. *Поддубная*

112) *Новотроицкое* 1-е 1-клас. имени „Ворон.-Дашк.". Зав. Ан. *Угримовъ*, зак. св. о. Ник. *Сринченко*, уч. Над. Як *Морозова*, Гр. Матв. *Морозовъ*.

113) *Новотроицкое* 2-е 1-кл Зав. Ив Сер. *Хворостиновъ*, зак. св. о Мит. *Федоровъ*, уч-щ-е: Нат. Фед *Хворостинова*, Марія Дмит. *Жаркина*.

114) *Новотроицкое* верхнехуторское 1-кл. Зав. Сер. Ив. *Бердихинъ*.

115) *Зеленчукское* въ имѣніи Гр. Николенко 1-кл. Зав. Михаилъ Ал. *Поповъ*.

116) *Отрадо-Кубанское* хут. ин. 1-кл. Зав. А. Т. *Григорьевскій*.

117) *Отрадо-Кубанское* хут. ин. 2-е 1-кл. И д. зав. А. Т. *Григорьевскій*.

118) *Отрадо-Ольгинское* сельское 1-кл. Зав. Пат. Род. *Баклановъ*, зак. св. о. Петръ *Флегинскій*, уч.: Дан. Пет. *Гончаровъ* Вал. Зах. *Федоренко* Ал. Ник. *Срѣтенскій*, Сем. Моис. *Жабскій*.

119) *Покровское* хут. 1-кл. Зав. Гр. Тар. *Морозъ*.

120) *Привольненское* хут. 1-к. Зав. Тим. Иг. *Кожевниковъ*, зак. свящ. о. Сер. *Троицкій*, уч. Ал. Федор. *Хрякова*.

121) *Русское* хут. 1-кл. Зав. Фед. Ив. *Пругаловъ*, учит. Ал Вас. *Пругалова*.

122) *Гранское* хут. 1-кл. Завѣд. Фед Ив. *Озерцковскій*.

123) *Сенгилеевское* 1 кл. Зав. Фед. Лук. *Ященко*, зак. св. о. Мен. *Исконицкій*.

124) *Сенгилеевское* нижнее 1-кл. Зав. Мих. Ив *Лисицынъ*, зак. св. о. Мин. *Исконицкій*.

125) *Сенгилеевское* верхнее муж. 1-кл. Зав. Сер. Тим. *Андросовъ*, зак. св. о. Мен. *Исконицкій*.

126) *Смыковское* хут. 1-кл. Зав. Геор. Меф. *Гтуневъ*.

127) *Спорное* хут. 1-кл. Зав. Геор. Гав *Климовъ*, зак. св. о. Георій *Климовъ*, уч. Пол. Ив. *Климкова*.

128) *Старорождественское* 2-кл. Зав. Ил. Тих. *Карпенко*, зак. св. Ник. *Михайловъ*, уч-щіе: Люд. Ник. *Матвѣенко*, Мар. Гр. *Гриценко*, Пет. Сер. *Земцевъ*.

129) *Старорождественское* „Скалоновское" см. 1-кл. Зав. Ан. Ив. *Лосевъ*, зак. св. о. Ал. *Петровъ*.

130) *Старорождественское* жен. 1-кл. Мар. Ген. *Алексѣева*, закон. св. о *Михайловъ*.

131) *Сухое* хут. 1-кл. Зав. Дм. Кон. *Донецкій*, зак. св. о. Сер. *Каменноградскій*.

132) *Фельдмаршальское* хут. 1-кл. Зав. Геор. Фед. *Дьячковъ*. зак. св. о. Гр. *Ефремовъ*, уч. Влад. Прок. *Пустоваровъ*.

133) *Хуторское* имени барона Штейнгель 1-кл. Зав. Михаилъ Ив. *Прядуха*, зак. св. о. Гр. *Осьцкій*, уч. Фр. Ав. *Шейфсъ*.

Майкопскій отдѣлъ.

134) *Петропавловское* 3-е 1-кл. Зав. Мих. К. ***Ильченко,*** зав. св. о. Ник. ***Рудневъ***, уч. Антонъ Ник. ***Джиджіеншвили.***

135) *Петропавловское* 1-е 1-кл. Зав. Вит. Геор ***Деминъ***, зак. св. о. Вас. ***Насѣдкинъ***, уч-щіе: Мих. Прск. ***Петровъ***, Анд. Ал. ***Иванова.***

136) *Петропвловкое* 2-е 1-кл. Зав. Ал. Пр. ***Петровъ,*** зак. св. о. Ник. ***Руднева***, уч-щіе: Над. Ник. ***Парадіевъ,*** Лид. Гр. ***Петрова.***

137) *Петропавловское* хут. 1 кл. Зав. Ник. Вах. ***Кулимбековъ.***

138) *Петропавловское* 4-е 1-кл. см. Зав. Ан. Ст. ***Марковъ***, зак. св. о. Ник. ***Рудневъ,*** уч Марія Иван. ***Демиденко***, Ан. Фед. ***Анишкина.***

139) *Петропавловское* жен. 1-кл. Зав. Над. Фед. ***Степанова***, зак. пс. Ал. Ив. ***Гринько***, уч. Ан. Фед. ***Прищекова.***

140) *Петропавловское* 2-е жен. 1-кл. Зав. Нат. Вас. ***Демина,*** уч. Мар. Гр. ***Гриценко.***

141) *Темиргоевское* „Александр." 2 кл. Зав Вар. Ив. ***Фероновъ***, зак. св о. Ал. ***Ястребовъ*** уч-щіе: Вас. Сер ***Шевченко***, Ил. Фед. ***Главатчукъ,*** Кон. Ив. ***Богачевъ***, Савва Ефр. ***Волошко.***

142) *Темиргоевское* 1-кл, ст. Зав. Пав. Геор ***Зоткевичъ***, зак. діак. ***Понамаревъ***, уч-щіе: Ар. Дм. ***Волковенко***, Мар. Сид. ***Кулешова,*** Ак. Ав. ***Иванюкъ.***

143) *Темиргоевское* жен. 1-кл. Зав. Юл. Ник. ***Богачева,*** зак. св. о. Ал. ***Ястребовъ,*** уч-щіе: Ев. Ст. ***Степанкова,*** Ан. Ник. ***Безсонова,*** рук. Марія Ѳеод. ***Сухарева.***

144) *Темиргоевское* 1-кл. иногор. Зав. Ев. Дм. ***Шепель,*** зак. св. о. Нил. ***Безсоновъ.***

145) *Темиргоевское* 3-е „Западное". И. д. зав. Ал. Вас. ***Новиковъ.***

8-й РАІОНЪ.

Таманскій отдѣлъ.

Двухклассныя училища станичныя:

1) *Анастасіевское* смѣш. Завѣд. Дм. Гав. ***Петриченко***, зак. св. Ник. Вас. ***Стенпковскій***, уч-ля: Ник. Ан. ***Мажула***, Сем. Григ. ***Маловъ***, Ив. Ав. ***Бублейниковъ*** и уч. Тат. Ив. ***Ющенко.***

2) *Гриньковское смѣш.* Зав. Ал. ***Бѣлкинъ***, зак. св. Ив. Ив. ***Черный***, уч-ля: Вас. Дан. ***Ерешко***, Фом. Мих. ***Сипченко***, Алек. Тр. ***Тыцкій***, Ив. Ив. ***Носак*** .

3) *Гривенское смѣш.* Зав. Ив. Вас. ***Аникѣевъ***, зав. св. Пет. Мих. ***Кудрявцевъ***, уч-ля: Дм. Пет. ***Бибиковъ***, Вас. Ник. ***Лихачевъ***, уч-ца Ан. Вас. ***Митлашевская.***

4) *Гривенское жен.* Зав. Мар. Ар. ***Хлѣбникова***, зак. св. Гр. Хар. ***Семерджи,*** уч-цы: Мар. Вас. ***Лѣтковская***, Мар. Мат. ***Шаповальская***, Ан. Кон. ***Бѣлая.***

5) *Ивановское муж.* Зав. Гр. Ал. ***Игнатенко***, зак. св. Фед. Ан. ***Гусельниковъ***, уч-ля: Ан. Пав. ***Шейко***, Фил. Кар. ***Абапольниковъ***, Мар. Ст. ***Яценко***, Мих. Фом. ***Башмакъ***, Ал. Ан ***Коваленко***, Пав. Вас. ***Игнатенко***, Пет. Фом. ***Кошельковъ.***

6) *Курчанское смѣш.* Зав. Ал. Ел. ***Любченко***, зак. св. Ив. Вас. ***Копосовъ***, уч-ля: Ив. Ан. ***Безсчастный***, Пел. Ил. ***Любченко***, Ол. Вас. ***Бѣлашова***, Дан. Вас. ***Назаренко.***

7) *Лебедевское смѣш.* Зав. Сер. Тих. ***Маріоновъ***, зак. св. Вас. Сем. ***Скляренко***, уч-цы: Ан. Сав. ***Волкодавъ***, Пр. Ник. ***Веселова.***

8) *Новоджереліевское смѣш.* Зав. Як. Кар. ***Турчинъ***, зак. св. Вас. Мар. ***Ефимовъ***, уч-ля: Ген. Вас. ***Поляковъ***, Мар. Вас. ***Клименко***, Мар. Фот. ***Лысенко.***

9) *Новомышастовское муж.* Зав. Гр. Фед. ***Кубаревъ,*** зак. св. Фед. Кар. ***Гливенко***, уч-ля: Ив. Ник. ***Поповъ***, Ив. Ан. ***Бакута***, Куз. Іов. ***Шепетя***, Ив. Ив. ***Марченко***, уч-цы: Аг. Фед. ***Марченко***, Юл. Алк. ***Кубарева.***

10) *Новониколаевское смѣш.* Зав. Гав. Кон. ***Шкиль***. зак. св. Ник. Льв. ***Васильевъ***, уч-ля: Иг. Фед. ***Бадай.*** Гр. Пет. ***Соколъ***, Лид. Вас. ***Мальцева.***

11) *Ольгинское смѣш.* Зав. Ник. Вас. ***Колесниковъ***, зак. св. Ал. Дм. ***Денисовъ***, уч-ля: Ив. Сам. ***Селезень***, Ник. Пет. ***Морозъ***, Як. Иг. ***Сеничъ***, уч-ца Мар. Ив. ***Тереза.***

12) *Петровское муж.* Зав. Ив. Фед. ***Бѣляевъ,*** зак. св. Ал. Ив. ***Верижскій***, уч-ля: Ст. Мар. ***Борченко***, Сп. Ан. ***Саввинъ***, Бор. Алек. ***Челищевъ***, Мих. Пет. ***Прохопинскій.***

13) *Петровское женск.* Зав. Лар. Гр. ***Михайловская***, зак св. Гр. Ок. ***Малиновскій***, св. Вл Ем. ***Окиншевичъ***, уч-цы: Ал. Пет. ***Успенская***, Ал. Сер. ***Соляникъ***, Вар. Ал. ***Филимонова.***

14) *Полтавское муж.* Зав. Фед. Ак. ***Гавришъ***, зак. св. Ник. Аф. ***Бордычевскій***, св. Мак. Иван. ***Карповъ***, уч-ля: Лук. Вас, ***Бѣлашевъ***, Ив. Фил. ***Косценичевъ***, Фил. Мак. ***Иващенко***, Над. Пав. ***Аристова***, Ив. Пет. ***Прокопинскій***, Ан. Сем. ***Яроцкая.***

15) *Приморско-Ахтарское муж. каз.* Зав. Ив. Ар. ***Кучеровъ***, зак. св. Ив. Арк. ***Леонтьевъ***, уч-ля: Ив. Ник. ***Концедаловъ***, Як. Ив. ***Колодочка***, Ив. Сил. ***Летюкъ.***

16. *Приморско-Ахтарское муж. иногор.* Зав. Вас. Тим. ***Чернявскій***, зак. діак.: Пет. ***Гавриловъ***, уч-ля: Эр. ***Мартыненко,*** Вас. Ив. ***Лысенко***, Ан. Вл. ***Бѣликъ.***

17) *Роговское муж. каз.* Зав. Ив. Пет. ***Чуйко***, зак. св. Ник. ***Петровъ,*** уч.: Діон. Пор. ***Шабатура***, Ник. Моис. ***Бирюкъ***, Вас. Ал ***Линскій***, Ев. Ив. ***Бѣловидова***, Кс. Ив. ***Петрова.***

18) *Славянское муж. каз.* Зав. Мих. Вас. ***Александровъ***, зак. діак. ***Виноградовъ*** Ал. Ник., уч-ля: ***Клитный*** Вас. Исид., ***Лясковскій*** Вит. Ст. ***Прищенко*** Пол. Мат., ***Иванова*** Зоя Пет.

19) *Славянское жен.* Зав. ***Семенова*** Кл. Ник., зак. пс. ***Луниновъ*** Гав. Сем., уч-цы: ***Флизани*** Ев. Ив., ***Балабасъ*** Ев. Ив., ***Чигринъ*** Мар. Дан., ***Флизани*** Люб. Мат.

20) *Славянское жен. ин.* Зав. ***Чигранъ*** Дан. Анд., уч-ца ***Клитная*** Ек. Сам., уч-ль ***Будаевъ*** Фед. Пав.

21) *Старовеличковское смѣш.* Зав. ***Александровъ*** Ник. Ив., зак. св. ***Ефимовъ*** Ар. Ив., св. ***Твердохлѣбовъ*** Гр. Ал., уч-ля: ***Терновой*** Ст. Ел., ***Приказчиковъ*** Ст. Вал., ***Фокинъ*** Ник. Вас., ***Бортокъ*** Сем. Тим., ***Малушко*** Ан. Ник.

22) *Старонижестебліевское муж.* Зав. ***Соколъ*** Ив. Вас., зак. св. ***Миловидовъ*** Іоан., уч. ***Безуглый*** Еф., ***Кравченко*** Фед. Ил., ***Кроянскій*** Вик. Ант., уч-ца ***Богатырева*** Ан. Ник., ***Жеребцова*** Ев. Вар.

23) *Староджереліевское муж.* Зав. ***Горяшенскій*** Пр. Сем., зак. св. ***Верижскій*** Дм. Ив., уч-ля ***Кацикъ*** Пет. Ег., ***Маловъ*** Пет. Гр., ***Крикунъ*** Сав. Гр.

24) *Степное смѣш* Зав. ***Иващенко*** Гр. Гр., зак. св. ***Соколовъ***, уч-ца ***Юрченко*** Тат. Вл., ***Иващенко*** Мар., ***Махарадзе*** Нат. Фран.

25) *Темрюкское муж.* Зав. ***Комисаровъ*** Пав. Сем., зак. діак. ***Бунинъ*** Вас. Пет., уч-ля: ***Сулукиди*** Вас. Пав., ***Дубровный*** Пет. Ник., ***Саутовъ*** Ив. Пет., ***Кисленко*** Пав. Гр., ***Мурза*** Соф. Карп.

26) *Темрюкское жен.* Зав. ***Рудкевичъ*** Мар. Ив., зав. діак. ***Преображенскій*** Ив. Ник., уч-цы: ***Лавриневская*** Ан. Іос., ***Саутова*** Соф. Ник., ***Надеждина*** Над. Ив., ***Виноградова*** Зин. Сп., ***Толмачева*** Мар. Пор.

Одноклассныя училища.

1) *Анастасіевское жен.* Зав. ***Колесникова*** Ал. Мат., зак. св. ***Мухинъ*** Вас. Фед., уч-ца ***Копылъ*** Дид. Дм., ***Омельченко*** Ел. Ан.,

2) *Анастасіевское смѣш.* Завѣд. ***Иванченко*** Л. Вас., зак. св. ***Стенковскій*** Ник. Вас., уч-ля: ***Петриченко*** Вѣр. Ив., ***Приказчикова*** Ек. Вал.

3) *Андреевское смѣш.* Зав. ***Федорченко*** Пав. Пет., зак. св. ***Дмитріевъ*** Пет. Гр., уч-ца ***Федорченко*** Раис. Мих.

4) *Бриньковское жен. каз.* Зав. ***Бѣлкина*** Ел. Ив., зак. св. ***Черный***

Ив. Ив., уч-цы: ***Наказненко*** Мар. Фил., ***Горшиняя*** Мат. Ав.

5) *Бринъковское жен. иног.* Зав. ***Яловецъ*** Аф. Наз., зак. св. ***Черный*** Ив. Ив.

6) *Бринъковское жен. иног.* Зав. ***Яловецъ*** Мар. Як., зак. св. ***Черный*** Ив. Ив.

7) *Бородинское смѣш.* Зав. ***Шевченко*** Вас. Сил., зак. св. ***Сибриевъ*** о. Пав., уч-цы: ***Шевченко*** Мар. Гр.. ***Мельникъ*** Вѣра Льв.

8) *Бѣликовское смѣш.* Зав. ***Сприкова*** Хеон. Пет., уч-ца ***Лысенко*** Мар. Ник.

9) *Верхнечерноерковское.* Зав. ***Борисовскій*** Вас. Мат., уч-ца ***Лисуненко*** Ек. Вас.

10) *Вишняковское смѣш.* Завѣд. ***Шипулинъ*** Зин. Ан.

11) *Гривенское муж.* Зав. ***Хлѣбниковъ*** Дм. Пет., зак. св. ***Корньевъ*** Ив. Иг., уч-ль ***Ковтунъ*** Ан. Тер., уч-ца ***Лазарева*** Кл.

12) *Гривенское Деревянковское смѣш.* Зав. ***Клименко*** Ст. Ив., уч-ца ***Крикунова*** Пал. Ан.

13) *Гривенское смѣш.* Зав. ***Владимирская*** Соф. Кл.

14) *Гривенское Понсмаревское смѣш.* Зав. ***Владимирскій*** Ал. Кон.

15) *Гривенское смѣш. ин.* Зав. ***Васильченко*** Мих. Кал.

16) *Гречаное смѣш.* Зав. ***Соловей*** Пан. Вас., уч-ль ***Кобедской*** Вас. Вас.

17) *Днѣпровское смѣш.* Зав. ***Яловецъ*** Ив. Наз., зак. св. ***Головкинъ*** Мих. Вас., уч-цы: ***Темищенко*** Аг. Лаз., ***Пшеничная*** Ан. Мих.

18) *Желто-Копанское смѣш.* Зав. ***Кононенко*** Вас. Фил.

19) *Ивановское см.* Зав. ***Логвиновъ*** Ив. Аф., зак. діак. ***Гарнага*** Ив. Діон., уч-ль ***Каспаровъ*** Сем. Геор.

20) *Ивановское жен.* Зав. ***Логвинова*** Ел. Ил., зак. св. ***Поповъ*** Сем. Ал., уч-цы: ***Калмыкова*** Мат. Ар., ***Яценко*** Мар. Іос., ***Проценко*** Сер. Ст., ***Игнатенко*** Кл. Ѳеод., ***Кривошея*** Мар. Ан.

21) *Ивановское „Сѣверное“ см.* Зав. ***Ѣгдаевъ*** Ан. Дм., уч-ля: ***Помазановъ*** Ан. Пет., ***Николайченко*** Фед. Ив.

22) *Ивановское 1-е иног. смѣш.* ***Остроухъ*** Як. Ив., зак. св. ***Гусельниковъ*** Фед. Ан.

23) *Ивановское 2-е иног. смѣш.* Зав. ***Капустянъ*** Лук. Ник., зак. св. ***Гусельниковъ*** Фед. Ан.

24) *Коржевское смѣш. иног.* Зав. ***Завгородній*** Мих. Пав.

25) *Калеровское смѣш.* Зав. ***Лагода*** Гав. Пет.

26) *Лиманo-Кирпичское смѣш.* Зав. ***Кононенко*** Сем. Григ., учит. ***Хижняхъ*** Син. Пав.

27) *Могукоровское смѣш. иног.* Зав. ***Волкобинская*** Кс. Гр.

28) *Новомышастовское муж.* Зав. ***Воронинъ*** Вас. Іоан., зак. св. ***Гремяченскій*** Ив. Дм., уч. ***Абариновъ*** Мак. Дем., ***Воронина*** Ан. Іон.

29) *Новомышастовское жен.* Зав. ***Попова*** Мар. Ант., зак. св. ***Гремяченскій*** І., уч-цы ***Нестерова*** Мар. Ник, ***Гльбова*** Таис. Ан.

30) *Новоджерелѣвское смѣш. 1-е.* Зав. ***Пелицъ*** Фед. Ан., зак. св. ***Ефимовъ*** Вас. Мар., уч-ль ***Бѣлый*** Дм. Тр., ***Губа*** Гав. Мит.

31) *Новоджерелѣвское смѣш. 2 е.* Зав. ***Микулинъ*** Вас. Ил., зак. св. ***Ефимовъ*** Вас Мар., уч-цы ***Катькало*** Мак. Кар., ***Близнюкова*** Ирин. Пет.

32) *Новоджерелѣвское жен* Зав. ***Катькало*** Лид. Ив., зак. св. ***Чмутовъ*** Геор. Тер.

33) *Новоджерелѣвское иногор. 1-е смѣш.* Зав. ***Гребенникъ*** Мар. Ник.

34) *Новоджерелѣвское смѣш. 2-е ин.* Зав. ***Бѣлоусъ*** Дм. Ев.

35) *Нещадимовское см.* Зав. ***Бѣлоусовъ*** Мар., уч-ца ***Черненко*** Мар. Алекс.

36) *Ольгинское жен.* Зав. ***Джумайло*** Тат. Пав., зак. св. ***Денисовъ*** Алек. Дмитр., уч-ца ***Бардадымова*** Зин. Аф

37) *Ольгинское см. ин.* Зав. ***Кобецкая*** Мел. Дан., зак. св. ***Денисовъ*** Ал. Дм.

38) *Петровское „С.-Запад.“* Зав. ***Михайловскій*** Ник. Вас., зак. св. ***Малиновскій*** Гр Аф., уч. ***Кабузанъ*** Ник. Ник., ***Науменко*** Ан. Сер.

39) *Полтавское жен.* Зав. ***Ѳеодорова*** Пел. Ев., зак. св. ***Дьяченко*** о. Гр. уч-щіе: ***Таранецъ*** Ан. Вас., ***Прійма къ*** Ал. Вас., ***Кондратова*** Ол. Вас., ***Левитская*** Нат. Вас., ***Соколовъ*** Лид. Ив., ***Полтавцева*** Мар. Ев., ***Сыроватская*** Нат. Ис., ***Гонская*** Ан. Ив., ***Сотниченко*** Дар. Сем.

40) *Полтавское смѣш.* имени Г. М. Шкиля. Зав. ***Киселевъ*** Пет. Як., зак. псал. ***Конюховъ*** Ник. Ал., уч.: ***Букачъ*** Фед. Ден., ***Букачъ*** Мих. Дав., ***Струева*** Ек. Зах.

41) *Полтавское „Восточное“.* Зав. ***Безсчастный*** Кир. Ан., зак. псал. ***Кубанскій*** Ив. Мих., уч.: ***Семиболотній*** Пет. Феок., ***Назаренко*** Ар. Вас., ***Ефименко*** Ан. Ст.

42) *Поповичевское Центр. 1-е см.* Зав. ***Бѣлинскій*** Еф. Мис., зак. св. ***Олейниковъ*** Хар. Пав., уч.: ***Шамовъ*** Гор. Мар., ***Монако*** Дан. Сем., ***Николаенковъ*** Ил. Сер.

43) *Поповичевское см. „Восточное“.* Зав. ***Джигиль*** Тер. Фил., зак. діак ***Лавановъ*** Ив. Аф., уч.: ***Джигиль*** Мар. Як., ***Шарикъ*** Пар. Ар.

44) *Поповичевское „Западное“.* Зав. ***Серьевъ*** Мих. Пав., зак. св. ***Ключанскій*** Вас. Ил. уч-ля: ***Пьяновъ*** Пет. Тих., ***Лукъяненко*** Ан. Тих.

45) *Поповичевское жен.* Зав ***Рубайло*** Ан. Тр., зак. св. ***Ключанскій*** Вас. Ил., уч-ца ***Костина*** Іул. Сав.

46) *Поповичевское ин. 1-е смѣш.* Зав. ***Глущенко*** Ив. Еф., зак. св. ***Олейниковъ*** Хар. Пав.

47) *Поповичевское ин. 2-е смѣш.* Зав. ***Бѣлинская*** Ек. Фед., зак св. ***Олейниковъ*** Хар. Пав.

48) *Поповичевское ин. жен.* Зав. ***Пьяновъ*** Кл. Тих., зак. св. ***Олейниковъ*** Харл. Павл.

49) *Приморско-Ахтарское жен.* Завѣд. ***Бушманъ*** Ал. Ил., зак. св. ***Прелатовъ*** о. І., уч-цы: ***Костюкъ*** Соф Гр., ***Пѣшкина*** Ол. Вл.

50) *Приморско-Ахтарское жен. иног.* Зав. ***Комова*** Ел. Ив. зак. діак. ***Гавриловъ*** Пет. Пав., уч цы: ***Чернявская*** Дар. Вас., ***Егорова*** Нат. Вас.

51) *Провинское смѣш.* Зав. ***Катькало*** Вас. Кар.

52) *Протокское смѣш.* Зав. ***Птицынъ*** Ив. Пет.

53) *Роговское смѣш.* Зав. ***Збитневъ*** Ник. Пет., уч.: ***Ямпольскій*** Ник. Кор., ***Гаженова*** Пел. Вяч.

54) *Роговское жен.* Зав. ***Золотаревская*** Іус. Діам., зак. св. ***Джигарь*** Ал. Пав., уч. ***Проценко*** Мар. Ев.

55) *Роговское иног. смѣш.* Завѣд. ***Демьяченко*** Пет. Ѳеод, зак. св. ***Петровъ*** о. Ник.

56) *Славянское „Сѣверное“ смѣш.* Зав. ***Пунько*** Ан. Ив., зак ***Виноградовъ*** Ал. Ник., уч.: ***Флизани*** Мих. Мат., ***Балабасъ*** Ал. Ис., ***Иванова*** Ан. Пет.

57) *Славянское „Южное“ смѣш.* Зав. ***Ткаченко*** Фед. Анд., уч-цы: ***Ткаченко*** Ал. Ник., ***Лисевицкая*** Ев. Вас.

58) *Славянское „Западное“ смѣш.* Зав. ***Семеновъ*** Гр. Ев., уч.: ***Левченко*** Гер. Фил., ***Карецкій*** Ник. Вит., ***Красунова*** Феон. Пав.

59) *Славянское иног. жен.* Зав. ***Лавровская*** Лар. Гав.

60) *Старовеличковское „Сѣверн.“ смѣш.* Зав. ***Желтоноговъ*** Ив. Фом., зак. пс. ***Хомяковъ*** Вас. Мат., уч.: ***Галатъ*** Ек. Еп., ***Желтоногова*** Над. Пет.

61) *Старовеличковское „Восточное“ см.* Зав ***Пята*** Ал. Пав, зак. св. ***Лосинскій*** Ал. Ев., уч-цы: ***Рублевская*** Ан. Ил., ***Пята*** Мар. Ев.

62) *Старовеличковское жен.* Зав. ***Назаренко*** Нат. Мих., зак. св. ***Лосинскій*** Ал. Ев., уч-ца ***Горянова*** Пр. Ив.

63) *Старовеличковское „Ачуевское“ см.* Зав. ***Гринь*** Ар. Дав., зак. св. ***Лосинскій*** Ал. Ев.

64) *Старовеличковское „Центральное смѣш.* Зав ***Гузикъ*** Ев Геор., зак ***Лосинскій*** Ал. Ев., уч-цы: ***Филова*** Вар. Вас, ***Рудникъ*** Пр. Ник.

65) *Стар нижестебліевское „Сѣверное“ см* Зав. ***Варченко*** Ан. Ѳеод., зак св. ***Медынскій*** Пет Ан., уч: ***Кубанскій*** Вик. Ник., ***Варченко*** Нин. Пав., ***Срывкинъ*** Кон.

66) *Старонижестебліевское жен.* Зав. ***Кубанская*** Ек Тих, зак св. ***Медынскій*** Пет. Ан., уч.: ***Соколъ*** Ек. Іос., ***Строгая*** Ан. Ив.

67) *Староджереліевское жен* Зав. ***Салуженикина*** Ал. Вас., зак. св. ***Оголенко*** Дм. Пет., уч-цы: ***Кацикъ*** Мар Вл., ***Масичева*** Кс. Кир.

68) *Темрюкское жен 1-е.* Зав. ***Комиссарова*** Феот. Вас., зак д ***Гунинъ*** Вас., уч. ***Долгаль*** Нин. Ѳеод., ***Фруль*** Нат. Вас

69) *Темрюкское муж. 2-е* Зав. ***Бурлакинъ*** Мит. Сер , зак. св ***Ксенофонтовъ*** Вас. Ник., уч: ***Родіонова*** Мар Мих., ***Москвина*** Нат. Ѳеод.

70) *Темрюкское смѣш.* „Замостянское". Зав. ***Кульченко*** Мар. Пл., уч. ***Бубликова*** Ал. Хр.

71) *Темрюкское смѣш.* въ садахъ. Зав. ***Близнюкъ*** Аг. Ник., уч. ***Комисаровъ*** Тим. Сем., ***Ясиненко*** Нат. Дмит.

72) *Темрюкское смѣш.* на слободкѣ. Зав ***Ющенко*** Ст. Ив., зак. пс. ***Якуба*** Тим. Пет., уч. ***Тереза*** Ел. Ел.

73) *Тиховское смѣш.* Зав. ***Олифиренко*** Пав. Дор., уч. ***Куличенко*** Вѣра Сем.

74) *Хмѣлѣницкое смѣш.* Зав. ***Наумовъ*** Тих. Мих., зак. св. ***Погорѣлый*** о. Кон.

75) *Ханьковское смѣш.* Зав. ***Непокупная*** Ел. Пав.

76) *Черноерковское смѣш.* Зав. ***Коваленко*** Ал. Вас., зак. св. ***Волгинъ*** о. Вас., уч-ца ***Шевченко*** Ир. Сер.

9-й РАІОНЪ.

Екатеринодарскій отдѣлъ.

2-хъ классныя училища казачьи.

1) *Елисаветинское ст. см.* Завѣд. ***Лихачевъ*** Фил. Іероф., зак. свящ о. Леон. ***Гливенко.*** Уч : ***Дичко*** М. Род., ***Чердахчіевъ*** Серг. Ил., ***Керъоглы*** Гр. Мих., ***Никитенко*** Пант. Ал., ***Бычевскій*** Ис. Викт , ***Волынка*** Феод. Сав., ***Радченко*** Лука Герас.

2) *Марьянское* ст. см. Зав ***Пиутинъ*** Влад. Ив., зак. свящ. о. Ст. ***Колесниковъ***, уч-щіе: ***Шкада*** Іос. Евф., ***Давиденко*** Ал. Як., ***Калайтанъ*** Мих. Сем , ***Таранова*** Анас. Пав., ***Чаленко*** Ел. Ник., ***Перепелкинъ*** Вас. Пав.

3) *Нововеличковское* 1-е 2-хъ клас. смѣш. Зав. ***Мельченко*** Ив. Андр., закон. свящ. ***Мчедлидзе*** Дав., учащіе: ***Гальцевъ*** С. В., ***Никольская*** Юл. Вал., ***Гальцева*** Нина Георг., ***Степанова*** Вѣра Ром. и ***Толмачева*** Евг. (учит. рукод.).

4) *Нововеличковское* 2-е 2-хъ клас. смѣш. Зав. ***Нарыжнякъ*** Сем. Адр., законоуч. свящ. о. Геор. Ар. ***Дмитріевъ*** Сер. Сем., ***Чемерисъ*** Марія Вл, ***Мельченко*** Мак. Анд., ***Дмитріева*** Над. Кир.

Одноклассныя училища казачьи.

4) *Елизаветинское* „Восточное" стан. смѣш. Зав. ***Быхунъ*** Фил. Ив., закон. свящ о. Леонтій ***Гливенко***, учащіе: ***Конькова*** Мар. Ал., ***Аристова*** Мот. Геор. и ***Колпакъ*** Мот. Павловна.

5) *Елизаветинское* женское. Зав. ***Гулченко*** Раиса Геор , законоуч. свящ. о. Ант. ***Педина,*** уч-щіе: ***Баженова*** Аг. Ив., ***Быхунъ*** Ек. Іос., ***Базарова*** Дом, Ел. и ***Видиньева*** Ел. Мак. (рукодѣліе).

6) *Марьянское* см. Зав. ***Рощупкинъ*** Ив. Фед., законоуч. свящ. о. ***Колеснпковъ,*** уч-щіе: ***Остроухъ*** Х. Тих. и ***Иванова*** Ол. Анд.

7) *Марьянское* жен. Зав. ***Повалотская*** Соф. Як , закон. свящ. о. Сим. ***Калайтанъ,*** уч-щіе: ***Евтушенко*** Ек. Іос. и ***Кумпанъ*** Ларисса Порф.

8) *Воронцовское* стан. смѣш. Зав. ***Кучмій*** Ев. Зах., законуч. свящ. о. Ник. ***Зиновьевъ*** и уч. ***Лаптіева*** Анна Тих.

9) *Нововеличковское* 1-е смѣш. Зав. ***Марченко*** Кон. Кон , зак діак. о. Ал. ***Андреевъ,*** уч-щіе: ***Прокопова*** Ант , ***Овечкина*** Ек. Ив. и ***Салина*** Гидія Евг.

10) *Нововеличковское* 2-е 1 классн. смѣш. Зав ***Мельченко*** Ив. Андр. Ив. Анд., законоуч. свящ. о. Дав. ***Мчедлидзе.*** уч. ***Евфимовъ*** Ив. Пет., ***Кочеровъ*** Ив. Пет.

11) *Нововеличковское* 3-е 1 клас. смѣш. Зав. ***Осіюкъ*** Петръ, закон. свящ. о. Дав. ***Мчедлидзе*** и учит. ***Сидашенко*** Лид. Кл.

12) *Новотиторовское* смѣш. вост. Зав. ***Сѣроштанъ*** Дм Сер., закон. свящ. о. Ник. ***Поповъ,*** уч-щіе: ***Кашуба*** Аг. Мак , ***Плотниковъ*** Ксен. Вас. ***Плотникова*** Мел. Андр. и ***Сѣроштанъ*** Ал. Ив.

13) *Новотиторовское* см. западное Зав. ***Денисовъ*** Ст. Геор., законоуч. діак. о. Хрис. ***Лотоцкій***, уч.: ***Кучеровскій*** П. П. ***Самарская*** Ант. Мих., ***Денисова*** Ан. Пет. и ***Коржъ*** Ив. Кор.

14) *Новотиторовское* смѣш. 3-е 1 клас. И. д. зав. ***Мелиховъ*** Ник-Григ., зак свящ. о. Дм. ***Посельскій.*** уч-щіе: ***Мелихова*** Люб. Ив., ***Посельская*** Ан. Дм. и ***Стороженко*** Геор, Федор.

15) *Новотиторовское* 4-е смѣшан. 1 кл. Зав. ***Коржъ*** Лав. Кор.. зак. о. Мих. ***Лекторскій,*** учит. ***Волкорѣзъ*** Мар. Авк. и ***Коржъ*** Ол. Дм.

16) *Новотиторовсеое* жен 1 кл. Зав. ***Дьяченко*** Вѣра Ив , законоуч. свящ. о. Мих. ***Лекторскій,*** учащіе: ***Красноперова*** Пар.. ***Москаленко*** Нина Фед., ***Асмолова*** Ек. Куз. уч. рукод. ***Федорова*** Кап. Ал. и ***Ткачева*** Раиса Андр.

1-классныя училища иногородн.

17) *Гнадауское* смѣш. нѣмецк. уч. Зав. Септъ Мар. Хрис., учит. ***Власовъ*** Анд. Ел.

18) *Марьянское* иног. 1-классное. Зав. ***Кладій*** Вас. Фед., законоуч. свящ. о. Сим. ***Калайтанъ***

19) *Новотитаровское* хуторское восточное. Зав. ***Надеждинъ*** Григ. Иванов.

Ейскій отдѣлъ.

Казачьи двухкласс. училища.

1) *Каневское* Александровс. см. Зав. ***Верицоца*** Аг. Ив., законоуч. свящ. о. Ал. ***Каневскій,*** учащ.: ***Новиковъ*** Ив. Пав., ***Оверя*** Евг. Пет., ***Оверя*** Фед Фед., ***Пугачъ*** Гр. Ник.

2) *Крыловское* стан. смѣш. Зав. ***Соболь*** Ив. Мин.. зак. свящ. о. ***Вик. Розановъ,*** уч.: ***Гассанъ*** Пет, Анд., ***Воинова*** Ел. Пет., ***Гайдайчукъ*** Ив. Пет., ***Науменко*** Мар. Ив. и ***Щегловскій*** Пет. Кос.

3) *Привольное* стан. смѣшанное. Зав ***Пироговъ*** Дан. Як., зак свящ. о. Сим. ***Селезневъ.*** учащ.: ***Сальниковъ*** Ерм., ***Титянко*** Мат. Еф., ***Панасіенко*** Ан. Ив. ***Винникъ***, Конс. Ив. и ***Лукьяновъ*** Вас. Мих.

4) *Стародеревляковское* ст. см. Зав. ***Щербина*** Род. Дам , зак. свящ. о. Петръ ***Лещенко,*** учащ.: ***Грозь*** Кон. Гер. и ***Грозь*** Як. Гер.

5) *Новоплатнировское* стан. см. Зав. ***Полетаевъ*** Дим. Ник. закон. свящ. е. Феод. ***Сердюкъ,*** учащ.: ***Верещака*** Евф. Іос. ***Захарченко*** П. Тер., ***Полетаева*** Ан. Ник. ***Борисовская*** Пол. Мат.

6) *Старолеушковское* стан. смѣш. Зав. ***Высоцкій*** Анд. Анд , законоуч. свящ. о. Мих. ***Таганцевъ,*** учащіе. ***Хаустовг*** Ал. Дав., ***Высоцкая*** Ек. Ив., ***Хаустовъ*** Ив. Дав.. ***Ковалевская*** Ксен. Сем. и ***Галкина*** Ант. Степан.

Одноклассныя казачьи училища

7) *Бабычевское* стан. муж. Зав. ***Радченко*** Ев. Ив., законоуч. свящ. о. Ник. ***Массальскій,*** учащ.: ***Баштавенко*** Ел, Вас. и ***Зимовнова*** Елена Ив.

8) *Бабычевское* жен. Зав. ***Даньченко*** Мот. Ив.. законоуч свящ. о. Н. ***Массальскій*** и учит. рукодѣлія ***Радченко*** Ан. Кон.

9) *Каневское* 1-е смѣш. Зав. *Овеця* Пав. Пр., зак. свящ. о. Іак. *Донецкій*, учащ.: *Ольшанскій* Ник. Вл. и *Ольшанская* Ел. Пет.

10) *Каневское* 2-е смѣш. Зав. *Волошинъ* Мар. Ив., зак. свящ. о. А. *Каневскій*, учит., *Красавцевъ* Фед. Мат. и *Верицоиа* Ел, Ив.

11) *Каневское* 3-е смѣш. И. д. зав. *Верицоца* Аг. Ив, зак. свящ. о. І. *Донецкій*, учащ.: *Турчинъ* П. Лоон, *Турчина* Над. Ив. и *Соколова* Нат Кон.

12) *Каневское* Алексаидровское женск. Зав. *Красавцева* Евф. Мит., зак. свящ. о. Ал. *Бровковичъ*, уч.: *Шугачъ* Ол. Кон.. *Новикова* Мар. Мел. и уч. рук. *Кравченко* Марія Иванов.

13) *Крыловское* 1-е Пушкин. см. Зав. *Векшинъ* Вас. Пет., законоуч. свящ. о. Дан. *Стражевъ*, уч: *Вектина* Ан. Вас. и *Полубъялова* Аг. Клим.

14) *Крыловское* 2-е смѣш. Завѣд. *Перекотій* Мак. Он., зак. свящ. о. Д. *Стражевъ* и учит. *Гайдайчукъ* Марія Вас.

15) *Крыловское* 3-е смѣш. Завѣд. *Аристовъ* Вл. Дм., зак. діак. о. В. *Рязанскій*, учит.: *Зилотина* Ек. Вас. и *Флегинская* Вал. Мих.

16) *Крыловское* 4-е смѣш. И. д. зав. *Соболь* Ив. Мин., зак. свящ. о. *Розановъ*, учит. *Иванченко* М. Пр., *Пріймакъ* Ант. Дм.

17) *Украинское* стан. смѣш, Зав. *Ксензъ* Серг. Ал, учит *Ксензъ* М. Ал. и *Вакулина* Ек. Мих.

18) *Привольное* стан. жен. Зав. *Попова* Нат. Пав., зак. свящ. от. Сем. *Селезневъ*, учит. *Касьяненко* Лар. Фед. и уч. рукодѣлія *Лобко* Пел. Вас

19) *Придорожнее* хут. смѣш. Зав. *Павлевскій* Гр. Ел., зак. свящ. о. Г. *Данилевскій* и уч. *Доманская* Неон. Серг.

20) *Стародеревянковск е* станич. смѣш. Зав. *Головко* Кон. Сам., зак. свящ. о. Петръ *Лещенко*, учащіе: *Головко* Над. Ив. и *Грозъ* Анна Григор.

21) *Стародеревянковское* женск. Зав. *Пьянова* Ан. Ив., зак. свящ. о. Ѳ. *Гребенникъ*. учащ.: *Промовенова* Ант. Дм. и *Щербина* Васса Павловна.

22) *Сшаролеушковское* 1-е стан. смѣш. Зав. *Мовчанъ* Ив. Пав., зак. свящ. о. Ник. *Голензовскій*, учащ.: *Мовчанъ* Вар. Фед. и *Галкинъ* Ал. Мих.

23) *Старолеушковское* 2-е смѣш. Зав. *Корягинъ* Вас. Ник, законоуч. свящ. о. М *Таганцевъ* и учительн. *Хаустова* Гал. Дм.

24) *Новоплатнировское* ставичн. муж Зав. *Ивакинъ* Ив. Гавр. и зак. свящ. о. Фед. *Сердюкъ*

25) *Новоплатнировское* женское. Зав. *Верещака* Агр. Дм., зак. св. о. Ф. *Сердюкъ*, учащ.: *Закарченко* Ал. Ал., *Полковникова* Марія Ил. и уч. рук. *Радченко* Гл. Ив.

26) *Челбасское* стан. Гоголевское смѣш. Зав. *Лозинскій* Пет. Васил., зак. о. Сер. *Волошинъ*, учащ.: *Бѣлая* Ир. Ст. и *Пунько* Пэл. Ал.

27) *Челбасское* Алексѣевское см. Зав. *Говорухинъ* Ал Ив., законоуч. діак. о. С. *Волошинъ*, учащ.: *Акимова* Кс. Ал. и *Волошина* Евдок. Ѳеофил.

28) *Челбасское* 3-е смѣш. Завѣд. *Петрушенко* Дм. Ив., зак. свящ. о. А. *Акимовъ*, учащ.: *Иваненкова* Лар. Вас. и *Душкевичъ* Кс. Як.

29) *Челбасское* женское. Завѣд. *Акимова* Мар. Ал., зак свящ. о. В. *Ельцовъ*. учащ.: *Московская* Лид. Ал. и *Семихина* Ант. Ал.

Одноклассныя иногороднія.

30) *Калагерское* хутор. смѣшан. Зав. *Калейсъ* Мар. Яков.

31) *Каневское* стан. муж. Завѣд. *Малеванный* Евф. Ал., законоуч. о. *Бровковичъ* и учащ. *Яблонскій* Григ. Вас.

32) *Каневское* женск. И. д. зав. *Малеванный* Евф.. закон. о *А. Бровковичъ* и уч. *Доценко* Іуліиан. Кондр.

33) *Лешинское* хут. смѣш. Завѣд. *Деревянко* Ив. Ив.

34) *Челбасское* мужск. Зав. *Бѣлый* Ис. Як. и законоуч о. Сергій *Волошинъ*.

35) *Челбасское* женское. Завѣд. *Левитская* Апол. Ив. и законоуч. о. Сергій *Волошинъ*.

Кавказскій отдѣлъ.

Двухклаасныя казачьи училища.

1) *Батуринское* станич. смѣшан. Зав. *Росляковъ* Пав. Пет, закон. свящ. о. Г. *Петровскій*, учащ,: *Королевская* Мар Анд., *Гальцевъ* И. Вас., *Малахова* Ан. Еф., *Буцевичъ* Ек. Ив. и *Лавриненко* Марфа Михайл.

2) *Березанское* стан. смѣш. Зав. *Богатыревъ* Ив Вас., зав. свящ. о. Пав. *Рудневъ*, учащ.: *Гогинъ* В. Ив. *Одарюкъ* Ев. Вас., *Богатырева* Ал. Ив. и *Гливенко* Нив. Ал.

3) *Дядьковское* стан. смѣш. Зав. *Скрынникъ* Ер. Ѳом., зак. свящ. о. Ник. *Добровольскій* учащ.: *Заросило* Як Фед., *Скрынникъ* Ант. Тим., *Гребенникова* Хар. Ант. и *Черная* Мар. Вас.

4) *Журавское* стан. смѣш. Завѣд. *Путятинъ* Ив. Пет, зак. свящ. о. А. *Адамовъ*, учащ : *Адамовъ* Діод. Ал., *Важева* Нина Вас. и *Тарабринъ* Сем. Ер

5) *Ирклѣевское* Николаевское см. Зав. *Бондаренко* Ник. Вас., зак св. о. В. *Сергіевъ* учит. *Неживой* Як Ал., *Бурлакова* Пар Ил., *Борисенко* Ал. Сем. и *Дудикъ* Ан. Пет.

6) *Медвѣдовское* Николаевское Зав. *Мелянниковъ* Як. Иг, зак св о. *Водопьтовъ*, учащ.: *Самарскій* Пет. Мих.. *Макельская* Вар. Дм, *Соболевъ* Пав. Ник.. *Голевина* Кл. Пет., *Мельникова* Мар Мих. и *Макельскій* Фед. Ип.

7) *Новокорсунское* стан смѣшан. Зав. *Козловскій* Діод. Гавр., зак. свящ. о. В, *Одигитріевскій*, учащ.: *Козловская* Ан. Вал.. *Черный* Ан. Сам., *Авдѣенко* Дм Андр.. *Устименко* Фил. Ал. и *Марухничъ* Сер. Кирил.

8) *Новорождественское* ст. смѣщ. Зав. *Ивановъ* Ив Пет. учащ.: *Иванова* Фев. Вас., *Соколовъ* Сер. Ник., *Санина* Ан. Феок и *Кожина* Нина Ант.

9) *Переяолавское* стан. смѣш. Зав. *Котляровъ* Андр. Тер., зак. свящ. о. П. *Лысенко*, учащ : *Середа* Гр. Вас. *Звагольскій* Кон. Вас., *Коробкова* Алек. Алексѣевиа и *Середа* Тат. Анд.

10) *Серіевское* Николаевское ст. смѣш. Зав. *Цыпинскій* Вас. Павл., зак. діак. о. В. *Стрепетовъ*, учащ.: *Шамрай* Кон. Ал., *Викторовъ* Ан. Леон. и *Стрепетова* Люд. Вл

11) *Старомышастовское* Никол. смѣш. Зав. *Козинецъ* Геор. Власов., зак. свящ. о. Н. *Богдановъ*, учащ.: *Чехловъ* Мих. Пав., *Крыловъ* Пет. Ник, *Калпницкая* Люд. Данил. и *Крылова* Ол. Ник.

12) *Чепиовское* стан. смѣш. Зав. *Важевъ* Вас. Ал , зак. свящ. о. Н. *Мельниковъ*, учащ.: *Бочка* Семенъ Карп , *Соломка* Сер. Сил. и *Тютюнникова* Ан. Як.

Казачьи одноклассныя училища.

13) *Балковское* стан. смѣш. Зав. *Ивановъ* Пет Як., зак. свящ. о. А. *Гаевскій*, учащ : *Иванова* Ел. Ст., *Шаповалъ* Гр. Хар.

14) *Батуринское* стан. смѣщан. Зав. *Погорѣлый* Вас. Іос., зак. св. о. Г *Петровскій*, учащ.: *Подпорина* Евг Гр. и *Баранникова* Іул. Антоновна.

15) *Березанское* стан. 1-е смѣшан. Зав *Муравьевъ* Сер. Ив., законбуч. свящ. от. П. *Рудневъ*, учащіе: *Бабенко* Ив. Анд., *Глотовъ* Ив. Ив. и *Царицынская* Евд. Фил.

16) *Березанское* 2-е смѣщан. Зав. *Сичъговская* Ант. Вак., зак. о. Пав. *Рудневъ*, учащ.: *Пальченко* Полик. Арт. и *Николайченко* Кон. Фил.

17) *Брюховецкое* стан. 1-е смѣш. Зав. *Маловикъ* Пав Кир, зак. св. о. Аф. *Орловъ*, учащ.: *Васильевъ* Сем. Гр. и *Шульга* Ст. Ив.

19) *Брюховецкое* 2-е смѣш. Зав. *Рубанъ* Ив Як, зак. свящ. о Г. *Скобелкинъ*, учащ.: *Рубанъ* Евг. Пет. и *Михтинъ* Ал. Ив.

20) *Брюховецкое* 3-е 1-кл. смѣш. Зав. *Однолько* Ник. Фед. и закон. свящ. о. П. П. *Скобелкинъ*.

21) *Грюховецкое* 4-е смѣш. Алек. Зав. ***Левитская*** Ст. Тим., зак. св. о. П. ***Скобелкинъ***, учащ.: ***Левитскій*** Ал. Ал., ***Медвѣдева*** Вѣра Гр. и уч. рук. ***Жижина*** Ан. Вас.

22) *Дядьковское* стан. смѣш. Зав. ***Разгонъ*** Лука Ник., зак. свящ. *х.* **М** ***Кадатскій*** учащ; ***Разгонъ*** Лид. Вас. и ***Куйда*** Дм. Мих.

23) *Дядьковское* жен. Зав. ***Гаврилова*** Лидія Дм., зак. свящ. о. Н. ***Добровольскій*** и учит. ***Кадатская*** Неонила Мих.

24) *Журавское* стан. смѣш. Зав. ***Колосовскій*** Ал. Фед., зак. о. Ал. ***Адамовъ*** и учит. ***Щерба*** Ем. Ав.

25) *Иркліевское* западное смѣш. станичное. Зав. ***Бѣлевскій*** Пав. Ник. и учит. ***Буланный*** Гр. Ник.

26) *Иркліевское* восточное смѣш. Зав. ***Авдеевъ*** Мих. Пет., учащ.і ***Остроумова*** Ан. Дм. и ***Бондаренко*** Антонина.

27) *Иркліевское* стан. женск. Зав. ***Ведмеденко*** Зин. Як, закон. свящ. о. В. ***Сергіевъ***, учит. ***Иванова*** Ан Геор. и уч. рукодѣл. ***Пухтѣева*** Софія Елисѣевна.

28) *Медвѣдовское* Пушкинское ст. смѣшан. Зав. ***Дылевъ*** Ив. Фед., зак. свящ. о. Ив. ***Лавровъ***, учащ.: ***Богославская*** Пар. Вас. и ***Ньмце-Петровскій*** Ал. Ив.

29) *Медвѣдовское* 3-е смѣш. Зав ***Степановъ*** Геор. Сер., зак. свящ. о. А. ***Прозоровъ***, учащ.: ***Косиновъ*** Мих. Ив., ***Косинова*** Вѣра Як., ***Павленко*** Ал. Прох. и ***Павленко*** Марія Прох.

30) *Медвѣдовское* 3-е смѣш. Зак. от. Ив. ***Лавровъ*** и учит. ***Букшъ*** Юлія Конст.

31) *Медвѣдовское* Гоголя женское. Зав. ***Малова*** Ан. Март., закон от. Н. ***Водопьтовъ*** и уч. ***Шкуропатская*** Ал. Вас., ***Заалова*** Вѣра Геор. и учит. рук. ***Ермолаева*** Вѣра Гавриловва.

32) *Новокорсунское* 1-клас. смѣш Зав. ***Головинскій*** Гр. Ал., закон. о. В. ***Одинтріевскій***, учащ: ***Фуга*** Ал. Гр. и ***Калита*** Дм. Ем.

33) *Новорождественское* южное смѣшан. Зав. ***Гладышевскій*** Анд. Конст. и уч. ***Верещака*** Софія Іосифовна.

34) *Новорождественское* сѣверное смѣшан. Зав. ***Потаковъ*** Прок. Пав., законоуч. свящ. о. ***Нарыжнякъ*** и учит. ***Сапрыкина*** Матр. Петр.

35) *Новорождественское* восточное смѣшан. Зав. ***Безуглый*** Аф. Ер, зак. о. ***Нарыжнякъ*** и уч. ***Безуглая*** Евг. Серг.

36) *Новорождественское* женское. Зав. ***Нарыжнякъ*** Нат. Андр., зак. свящ. о. І. ***Кедровъ*** и уч. ***Тебекина*** Ан. Вяч.

37) *Переясловское* сѣверное смѣш. Зав. ***Чурсинъ*** Вас. Фил., зак. свящ. о. М. ***Никитскій*** и учит. ***Чурсина*** Марія Александровна.

38) *Переяславское* восточное см. Зав. ***Алимовъ*** Ил. Ив. и учит. ***Бѣлявская*** Люд. Анф.

39) *Сергіевское* женское Зав. ***Вергунъ***, зак. о. П. ***Федоровъ***, учащіе: ***Собочкина*** Ал. Пет. и ***Пятница*** Вѣра Ник.

40) *Старомышастовское* 1-е муж. Зав. ***Мишневъ*** Ник. Дм., зак. о. Н. ***Богдановъ*** и учит. ***Никитина*** Сер. Васил.

41) *Старомышастовское* 2-е муж. Зав. ***Коровко*** Ан. Ил, зак. свящ. о. Д. ***Мишневъ*** и учитель ***Прончонко*** Ал. Ив.

42) *Старомышастовское* 1-е жен. Зав. ***Дьдухъ*** Іул. Ив, зак. о Д. ***Мишневъ***, учащ.: ***Крылова*** Ек. Ник., ***Козинецъ*** Мар. Зах., ***Тарасова*** М. Геор. и учит. рукод. ***Мишнева*** Марія Яков.

43) *Старомышастовское* 2-е женс. Законоуч. о. Ник. ***Богдановъ*** и уч. ***Мишнева*** Кс. Сем

44) *Тимошевское* 1-е смѣш. Зав. ***Глущенко*** Ив. Ив., зак. о. А. ***Воиновъ***, учащ.: ***Глущенко*** Мот. Ив. и ***Вишнякова*** Ал. Вас.

45) *Тимошевское* 2-е смѣш. Зав. ***Кударенко*** Гав. Мопс., законоуч. о. А. ***Воиновъ***, учащ.: ***Смирновъ*** Евг. Ал. и ***Соломко*** Нат Сил.

46) *Тимошевское* 3-е смѣш. Зав. ***Добровольскій*** Сер. Ал.

47) *Чепиговское* жен. Зав. ***Бочка*** Ан. Яков. и законоуч. о. Николай ***Мельниковъ***.

Двухкласси. иногородн. училища.

48) *Бендерское* хут. смѣш. Завѣд. ***Козицкій*** Гр. Зах. и учит. ***Прокудинъ*** Ив. Сем.

49) *Брюховецкое* Игнатовское см. Зав. ***Громаковъ*** Анд. Пет., закон. о. Вл. ***Орловъ***, учащ.: ***Хохловъ*** Вас. Анд. и ***Хохлова*** Вѣра Апол.

Иногородн. одноклассн. училища.

50) *Анапское* хуторское смѣшан. Завѣдыв. ***Бердниковъ*** Николай Григорьевичъ.

51) *Бабичево-Кореновское* 1-е см. Зав ***Капустинскій*** Ал. Ант.

52) *Баб.-Кореновское* 2-е смѣшан. И. д. зав. ***Капустинскій*** А. и уч. ***Елешинъ*** Ник. Ал.

53) *Баб.-Чернаювское* хут. смѣш. Зав. ***Даниловъ*** Пав. Ив.

54) *Батуринское* 1-е смѣш. стан. Зав. ***Балка*** Сам. Вас., зак. от. А. ***Побьдоносцевъ***, учащ.: ***Алаханова*** Нина Ак. и ***Семенова*** Ан Ив.

55) *Батуринское* 2-е смѣш. Зав. ***Балка*** Сам. Вас. и законоуч о. А. ***Побьдоносцевъ***.

56) *Березанское* стан. муж. Зав. ***Шаповалъ*** Анд. Хар. и законоуч. о. С. ***Крутченскій***.

57) *Березанское* женск. И. д. зав. ***Шаповалъ*** Анд., закон. діак. о. С. ***Крутченскій*** и уч. ***Семенова*** Ел. Михайл.

58) *Грюховецкое* Игнатовское жен. И. д. зав. ***Громаковъ*** Анд., закон. свящ. о. В. ***Орловъ*** и учит. ***Петренко*** Ел. Ив.

59) *Журавское* хуторское смѣш. Зав. ***Митлашевскій*** Евг. Вас.

60) *Лебединское* хуторск. смѣш. Зав. ***Шаповаловъ*** Гр. Аф.

61) *Мало-Бейсугское* хутор. смѣш. Зав. ***Наконешныхъ*** Вас. Фед., зак. свящ. о. П. ***Лысенко***.

62) *Матяшевское* хутор. смѣш. Зав. ***Матяшевскій*** Як. Ал.

63) *Медвѣдовское* 1-е смѣш. Зав. ***Бугаенко*** Арс. Ив. и закон. псал. ***А. Прозоровъ***.

64) *Медвѣдовское* 2-е смѣш. ***Гуковъ*** Вик Ал. и законоуч А. ***Прозоровъ***.

65) *Медвѣдовское* женское. ***Шопенъ*** Нина Степ. и законоуч. Ал. ***Прозоровъ***.

66) *Незайманское* хуторск. смѣш. Завѣд. ***Семенецъ*** Фад. Адр. и уч. ***Молчановъ*** Илья Тим.

67) *Новорождественское* смѣшан. Завѣд. ***Бугаевъ*** Ис. Ѳед. и закон. о. І. Кедровъ.

68) *Очеретовато-Балковское* хут. смѣш. Зав. ***Ермоленко*** и зак. св. о. Н. ***Цюпа***.

64) *Полтавское* хуторское смѣш. Завѣд. ***Чечетка*** Дм. Ил. и закон. о. А. ***Побьдоносцевъ***.

---

10 й РАЙОНЪ.

Таманскій отдѣлъ.

Городскія начальн. (1-клас.) учил.

1) *Анапское*, „Гоголевское". Зав. Петръ Ив. ***Рыбальченко***. зак. д. **Мих.** ***Филипповъ***, учащіе: Владим. Антонов ***Петровъ***, Ольга Корнѣев. ***Усатова***.

2) *Анапское* „Ефимовское". Зав. Мих. Ив. ***Соломоновъ***, закон. діак. Мих. ***Филипповъ***, учащіе: Анна Вас. ***Соколова***, Нина Мих. ***Лапарева***, Афан. Алек. ***Казанокъ***.

3) *Анапское* „Жуковское". Зав. Сер. Вас. ***Анищенко***, закон. діак. Мих. ***Филипповъ*** учащіе: Екатер. Конст. ***Петрова***, Неонила Васил. ***Липинская***.

4) *Анапское* „Ивановское". Зав. Ив. Филип. ***Преображенскій***, зак. д-ак. Вас. ***Томилинъ***, учащіе: Нина Мих. ***Филиппова***, Ольга Алек. ***Пирусская***.

5) *Анапское* „Пушкинское". Зав. Сер. Вас. ***Царевскій***, закон. протоіерей Іоаннъ ***Кохановскій***, учащіе: Варв. Феокт. ***Анищенко***, Марія Яков. ***Булагина***.

6) *Анапское* на садахъ „Романовское". Зав. Мих. Эрнестов. ***Швембергеръ***, закон. онъ-же, учащ.: Пав. Каллиник. ***Бузько***, Зинаида Ив. ***Полякова***.

7) *Анапское* греческое 2-клас. (Эллинскаго благ. об-ва). Зав. Мих. Дмит. ***Киреки-Оглу***, учащіе: Конст. Ив. ***Цискакисъ***, Авгеносъ Продром. ***Папаіоанну***, Марія Елевтер. ***Пападаніилиди***, Фотинія Лазарев. ***Спотопуло***.

Станичныя 2-хкласс. училища:

8) *Анапское* Зав. Ив. Савер. ***Рудскій***, зак. св. Конст. ***Винниковъ***, учащіе: Петръ Северин. ***Рудскій***, Алек. Франц ***Капланъ***.

9) *Абинское* „Александровск". Зав. Анд. Филип. ***Рудаковъ***, зак. св. Дмитрій ***Рудневъ***, учащіе: Ив. Троф. ***Сахно***, Алексѣй Никифоров. ***Королькоовъ***, Алекс. Мих. ***Гуковъ***, Наталія Евтих. ***Иванова***, Алесанд. Петр. ***Борисовъ***.

10) *Ахтанизовское.* Завѣд. Ив. Ив ***Красноголовый***, зак. св: Лаврентій ***Михайловскій***, учащіе. Прок. Гавр. ***Мельникъ***, Антонина Констант. ***Федоренко***, Иванъ Анд. ***Сай***, Федоръ Серг. ***Черный***.

11) *Ахтырское* „Гоголевское". Зав. Стеф. Антип. ***Щедро***, зак. св. Іоаннъ ***Шаховъ***, учащіе: Нилолай Матв. ***Савельевъ***, Вас. Іосиф. ***Перерва***, Надеж. Сер. ***Савицкая*** Семенъ Карп ***Стасиковъ***, Антонина Вас. ***Алексѣева***.

12) *Варениковское.* Завѣд. Николай Андреевичъ ***Кагуринъ***, законоучит. Ник. Ив. ***Вознесенскій***, учащіе: Иванъ Адамов. ***Авраамовъ***, Михаилъ Григорьевичъ ***Фельчаковъ***, Елена Евфимова ***Дуброва***, Николай Федотовичъ ***Марченко***, Елена Дмитріевна ***Дуброва***,

13) *Верхне-Баканское.* Завѣд. Алексѣй Алексѣевичъ ***Бондаренко***, законоучит. свящ. Петръ ***Успенскій***, учащіе: Григорій Логгин. ***Левченко***, Юлія Алексѣевна ***Бондаренко***.

14) *Гостогаевское.* Завѣд. Сергѣй Афонасьевичъ ***Паньковъ***, зак. учит. свящ. Николай ***Космодемьяновъ***, учащіе: Владимиръ Николаев. ***Поляковъ***, Косьма Марковичъ ***Сергіенко***. Наталія Григорьевна ***Голубъ***, Нина Васильевна ***Макарова***.

15) *Крымское* „Георгіевское". Завѣд. Алексѣй Даніиловичъ ***Погуляевъ***, законоучит. свящ. Павелъ ***Аристовъ***, учащіе: Гавріилъ Ефимов. ***Литвиненко***, Марія Ивановна ***Турчина***, Ирина Кузьминична ***Панова***, Иванъ Леонтьевичъ ***Харченко***, Яковъ Афонасьевичъ ***Кескинновъ***

16) *Натухайское.* Завѣд. Владимиръ Наумовичъ ***Бѣлкинъ***, законоучит. звящ. Алексѣй ***Родіоновъ*** учащіе: Клавдія Петр. ***Хльбникова***, Татьяна Мартыновна ***Бѣлкина***.

17) *Неберджаевское.* Завѣд. Георгій Георгіевичъ ***Вороновъ***, законоучит. свящ. Дмитрій ***Легейдо***, учащіе: Василій Алексѣев. ***Гапонъ***, Марія Михайловна ***Воронова***.

18) *Нижне Баканское.* Завѣд. Василій Семеновичъ ***Мирошниченко***, законоучит. свящ. Алексѣй ***Коробковъ***, учащіе: Михаилъ Яковлевичъ ***Гласовъ***, Лукія Филипповна ***Рудакова***.

19) *Раевское.* Завѣд. Василій Семеновичъ. ***Благодарный***, законоучит. свящ Николай ***Богомоловъ*** учащіе: Павел. Васил. ***Шостакъ*** Викторъ Петровичъ ***Хльбниковъ***.

20) *Старотитаровское.* Зав. Дмитрій Семеновичъ ***Лубенецъ***, законоучит. 1-й свящ. Илія ***Альтовъ***, 2-й свящ. Георгій ***Дмитріевъ***, учащіе: Дмитрій Харит. ***Сергіенко***, Александра Яковл. ***Попко***, Анна Ивановна ***Михайлова***, Стефан. Антон. ***Ефименко***, Несторъ Спиридон. ***Бѣликъ***,

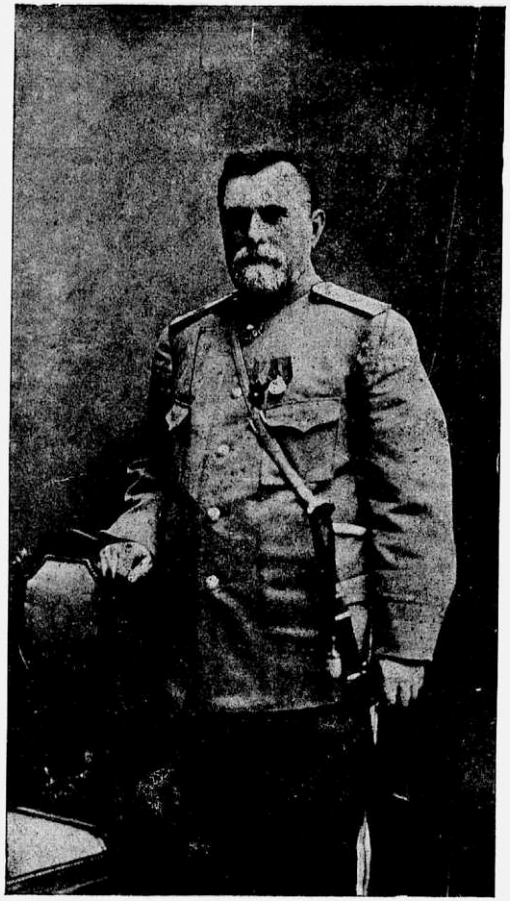

Совѣтникъ Областного Правленія,

Статскій Совѣтникъ

Павелъ Георгіевичъ

Шенцовъ.

Степанъ Семеновичъ ***Мирошниченко,*** Яковъ Степановичъ ***Набока.***

21) *Таманское* казен. Смотритель уч ща Филиппъ Гавріилов ***Погорѣлый.*** законоучит. звящ. Сергѣй ***Колышкинъ,*** учащіе: Иванъ Арсен. ***Морозъ,*** Лидія Николаев ***Свѣтличная,*** Иванъ Авксентьевичъ ***Образъ,*** Иванъ Никитичъ, ***Посыловъ,*** Иванъ Федоро. ***Ракъ.***

22) *Троицкое.* Завѣд Петръ Павловичъ ***Соболевъ,*** законоучит. свящ. Георгій ***Поярковъ,*** учащіе: Макаръ Александровичъ ***Малочинскій*** Ермолай Ивановичъ ***Гулый,*** Александръ Яковлевичъ ***Шопенъ***

23) *Холмское.* Завѣд. Михаилъ Димитріев. ***Иконниковъ,*** законоучитель свящ. Феодоръ ***Ключанскій,*** учащіе: Даміанъ Сергѣев. ***Хабаровъ,*** Василій Никифоровичъ ***Кравченко,*** Ирина Гурьевна ***Гунченко,*** Глафира Семеновна ***Архангельская,*** Александръ Павл. ***Архангельскій,*** Марія Георгіевна ***Бунина.***

24) *Эриванское.* Завѣд. Иванъ Евдокимовичъ ***Моргунъ*** законоучитель свящ. Тихонъ ***Лоренцевъ,*** учащіе: Михаилъ Пахомовичъ ***Долгополовъ,*** Александра Пантелеймоновна ***Алтунина,*** Вѣра Яковлевна ***Образцова.***

Станичныя одноклассныя училища.

25) *Абинское* „Сѣверное". Зав. Кириллъ Трифон. ***Харченко*** и уч-ца Анна Михайловна ***Хмылевская.***

26) *Ахтырское.* Завѣд. Павелъ Кирил, ***Кременскій,*** законоучит. діаконъ Василій ***Виноградовъ*** и уч-ца Александра Михайловна ***Михайлова.***

27) *Благовѣщенское.* Завѣдующ. Петръ Ивановичъ ***Разумихинъ,*** законоучит. свящ. Петръ. Модестовъ, уч-ца Нонна ***Разумихина.***

28) *Варениковское* женское Зав. Евдокія Михайловна ***Палій,*** законоучит. свящ. Николай ***Виноградовъ,*** и уч-ца Ирина ***Григоръ.***

29) *Вышестебліевское.* Завѣд. Георгій Ивановичъ ***Горбъ,*** законоуч. свящ. Николай ***Смирновъ,*** учащіе: Афанасія Тимофѣевна ***Горбова*** и Яковъ Тарасовичъ ***Товкачъ.***

30) *Гладковское.* Завѣд. Григорій Вуколовичъ ***Кошевой,*** законоучит. свящ. Георгій ***Яковлевъ*** и уч-ца Марія Маріавовна ***Кошевая.***

31) *Голубицкое.* Завѣд. Николай Федоровичъ ***Калинъ,*** законоучитель свящ. Николай ***Кондратовъ*** и уч-ца Евдокія Георгіевна ***Калина.***

32) *Гостогаевское* „Украинское" Завѣд. Иванъ Григорьевичъ ***Голубъ,*** законоучитель онъ-же.

33) *Гостогаевское* женское. Завѣд. Екатерина Николаевна ***Сергіенко,*** законоучит. свящ. Федоръ ***Успенскій*** и уч-ца Евфросинія Алексѣевна ***Козина.***

34) *Запорожское.* Завѣд. Павелъ Георгіевичъ ***Челикиди.*** законоучит. свящ. Петръ ***Любомудровъ*** и уч-ль Самуилъ Никифоров. ***Булахъ.***

35) *Крымское* женское. Завѣд. Наталія Моисеевна ***Симоненко,*** законоучит. свящ. Павелъ ***Аристовъ*** и уч-ца Валентина Михайл. ***Лапарева.***

36) *Мингрельское* „Восточное". Завѣд. Павелъ Парфеніевъ ***Василенко,*** учащіе: Михаилъ Ивановичъ ***Гуковъ*** и Павелъ Михайловичъ ***Гуковъ.***

37) *Мингрельское* „Западное". Степанъ Степановичъ ***Донцовъ,*** учащіе: Даніилъ Евфимовичъ ***Кацюба*** и Клавдія Никитична ***Мудренко.***

38) *Мингрельское* 3-е смѣщанное Завѣд. Антонина Андреевна ***Мирошникова.***

39) *Мингрельское* женское. Зав. Евфросинія Трофимовна ***Желтоногова,*** законоучит. свящ. Николай ***Борисоглѣбскій*** и уч-ца Надѣжда Станиславовна ***Желтоногова.***

40) *Раевское* женское. Завѣд. Н. Ив. ***Скрыпникъ,*** законоучитель св. Николай ***Богомоловъ.***

41) *Старотиторовское.* Зав. Петръ Ивановичъ ***Рокитянскій,*** законоучитель свящ. Георгій ***Дмитріевъ,*** учащіе: Елизавета Михайлован ***Корниловичъ,*** Марія Михайловна

Корниловичъ, Павелъ Филипповичъ **Цыбренко.**

42) *Холмское* женское. Завѣд. Ольга Палладіевна **Петренко**, законоучитель свящ. Николай **Грандилевскій,** учащіе: Александра Георгіевна **Панкова**, Наталія Владимировна **Хабарова**

43) *Таманское* на Давыдовкѣ. Завѣд Сергѣй Ивановичъ **Максимовичъ,** законоучитель онъ-же.

44) *Таманское* женское. Завѣд. Вѣра Даніиловна **Бородина,** законоучит. благочин Гавріилъ **Остроумовъ**, учащіе: Дарія Саввишна **Савченко**, Анна Ивановна **Финько.**

45) *Фонталовское.* Завѣд. Ив. Васильевичъ **Волошинъ,** законоучит. свящ. Петръ **Стефановъ.**

46) *Шапсугское.* Завѣд. Левъ Лукичъ **Павловъ**, законоучит. свящ. Феофилактъ **Дьвицкій** и уч-ца Анастасія Иван. **Павлова.**

Хуторскія (1-клас. казачьи) училища.

47) *Благовѣщенское.* Завѣд. К. Евстаф. **Казанджи.**

48) *Кочегуровское.* Завѣд. Степанъ Степановичъ **Машкара** онъ-же и законоучитель.

49) *Ново-Раевское.* Завѣд. Николай Павловичъ **Середа.**

50) *Эриванское.* Завѣд. Николай Григорьевичъ **Ливановъ** онъ-же и законоучитель.

Иногородніе двухъ-классныя:

51) *Абинское* „Приходское". Зав. Ефремъ Ивановичъ **Іеретертовъ,** законоучит. протоіер. Павелъ **Ивановъ,** учащіе: Сергѣй Яковлевичъ **Забожко** и Илія Константиновичъ **Левитскій.**

52) *Крымское.* Завѣд. Иванъ Андреевичъ **Масликовъ**, законоучит. свящ. Константинъ **Кескиновъ** учащіе: Валентинъ Владимировичъ **Стрепетовъ**, Николай Капитоновъ **Свѣтлицкій.**

53) *Крымско-солдатское* слободское. Завѣд. Андрей Афонасьевичъ **Востриковъ**, законоучитель свящ. Дмитрій **Рудниковъ,** учащіе: Лидія Ивановна **Конотопская**, Петръ Петровичъ **Сорокинъ.**

54) *Крымское* греческое (Эллинскаго Благотворит. об-ва). Завѣд. Константинъ Адамовичъ **Анастасьевъ**, учащіе: Георгій: Ивановичъ **Темерджіевъ**, Константинъ Ставровичъ **Панаданіилъ**. Олимпіада Ивановна **Андреева.**

Иногородніе одноклассныя.

55) *Абинское.* Завѣд. Михаилъ Семеновичъ **Веніаминъ** законоучитель протоіерей Павелъ **Ивановъ.**

56) *Адагумскаго т-ва.* Завѣд. Михаилъ **Демиденко** онъ-же и законоучитель.

57) *Адагумскаго т-ва* женское Завѣд. Татьяна Григорьевна **Иващенко** она-же и законоучитель.

58) *Ананьевское.* Завѣд. Григорій Афонасьевичъ **Бардадымъ.**

59) *Александровское* „имени Генерала Карцева". Завѣд. Акимъ Степановичъ **Набоковъ** онъ-же и законоучитель.

60) *Ахтырское.* Завѣд. Иванъ Матвѣевичъ **Савельевъ**, законоучитель свящ. Викторъ **Станиславскій.**

61) *Бибиковское.* Завѣд Василій Алексѣевичъ **Успенскій,** законоучитель свящ. Митрофанъ **Фатъ.**

62) *Варениковское* мужское. Завѣд. Владиміръ Михайловичъ **Спесивцевъ**, законоучит. псаломщикъ Димитрій **Михайловъ.**

63) *Варениковское.* женское Завѣд. Зинаида Николаевна **Павленко**, законоучитель псаломщикъ Димитрій **Михайловъ.**

64) *Васильевское* Завѣд. Филиппъ Кузьмичъ **Михайловъ**, законоучитель свящ. Митрофанъ **Фатъ.**

65) *Витязевское.* Завѣд. Петръ Константиновичъ **Челикиди**, законоучитель Іоаннъ **Попандопуло,** уч-ль Георгій Елевтеровичъ **Муратовъ.**

66) *Гостогаевское.* Завѣд Татьяна Стефановна **Сухорукова,** законоучитель свящ Николай **Космидемьянскій**

67) *Греческое.* Завѣд. Б. Тимофѣевичъ **Кравченко,** законоучитель св. Феодосій **Филипиди.**

68) *Джеметинское.* Завѣд. Евфросинія **Журбій** она-же и законоучитель.

69) *Джигинское.* Завѣд. Генрихъ Ивановичъ **Цибартъ** и уч-ль Иванъ Феодосіевичъ **Цыба.**

70) *Дубравникское.* Завѣд Елена Любомировна **Безкровная**, законоучитель діаконъ Василій **Виноградовъ.**

71) *Екатерининское.* Завѣд. Павелъ Тимофѣевичъ **Козловъ**, онъ-же и законоучитель.

72) *Кудакинское.* Завѣд. Василій Антоновичъ **Левинъ**, законоучитель свящ. Илія **Кондратовъ**, уч-ца Александра Ивановна **Левина.**

73) *Крымское женское.* Завѣд. Антонина Георгіевна **Лопатина**, законоучитель свящ. Константинъ **Кескиновъ.**

74) *Крымско-Солдатское женское.* Завѣд. Надежда Николаевна **Вострикова,** законоучитель свящ. Дмитрій **Рудниковъ.**

75) *Мерчанское.* Завѣд. Никита Федоровичъ **Бадай,** законоучитель свящ. Косьма **Андреевъ**, учащіе: Владиміръ Григорьевичъ **Сиромаха** и Иванъ Кирилловъ **Алиджановъ.**

76) *Минрельское смѣшан.* Завѣд. Иванъ Степановичъ **Мясинъ**, (Законъ Божій преподаютъ учащіе), учитель Николай Фомичъ **Желтоноговъ**

77) *Минрельское женское.* Завѣд. Марія **Ковалевская.**

78) *Михайловское мужское.* Зав. Игнатій Андреевичъ **Клыженко,** законоучитель свящ. Василій **Воиновъ.**

79) *Михайловское женское.* Зав. Феодосія Арсеньевна **Оболтусова**, законоуч. свящ. Василій **Войновъ,**

80) *Молдованское.* Завѣд. Алипій Станиславовичъ **Лясковскій**, законоучитель свящ.Григорій **Конокотинъ,** учащіе: Валентина Митрофановна **Лясковская** и Наталія Михайловна **Карязина.**

81) *Нижне-Баканское* Завѣд. Анна Ивановна **Знаменская**, законоучитель свящ. Алексѣй **Коробковъ.**

82) *Николаевское.* Завѣд. Петръ Афанасьевичъ **Хомичевъ.**

83) *Псебепское.* Завѣд. Стефанъ Марьяновичъ **Тустановскій.**

84) *Пересыпское.* Завѣд. Петръ Васильевичъ **Харчевниковъ**, онъ-же и законоучитель.

85) *Пиленковское.* Завѣд. Андрей Іоганесовъ **Кинцлеръ.**

86) *Псифское.* Завѣд. Михаилъ Терентьевичъ **Ковтунъ,** законоучитель свящ. Фотій **Курочка.**

87) *Суворовско-Черкасское нормальное.* Завѣд. Еліазаръ Архиповъ **Кнышъ,** вѣроучитель Абре **Магометъ.**

88) *Таманское 1-е.* Завѣд. Афанасій Андреевичъ **Грекъ**, законоучитель свящ. Гавріилъ **Остроумовъ.**

89) *Таманское 2-е.* Завѣд. Александръ Константиновичъ **Аптекаревъ,** законоучитель свящ. Гавріилъ **Остроумовъ.**

90) *Федоровское.* Завѣд. Георгій Никитичъ **Малышевскій,** законоучитель свящ. Георгій **Кобезевъ** и уч-ца Матрона Вас. **Малышевская.**

91) *Юрьевско-Товарищеское.* Зав. Анна Васильевна **Волкодавъ**, законоучитель она-же.

92) *Верхне-баканское (вновь открытое).* Завѣд. Варвара Васильевна **Богомолова.**

Екатеринодарскаго женскаго благотворительнаго общества училища.

93) *Абинское.* Завѣд. Прасковья Діомидовна **Котельвина**, законоучитель свящ. Дмитрій **Рудневъ**, учащіе: Марія Ивановна **Горбузъ** и Лидія Дмитріевна **Руднева.**

94) *Анапское (въ станицѣ).* Зав. Анна Васильевна **Тимофеевская**, законоучитель свящ. Константинъ **Винниковъ** и уч-ца Евдокія Ивановна **Жукова.**

95) *Ахтанизовское.* Завѣд. Евгенія Іосифовна **Артюхова**, законоучитель свящ. Лаврентій **Михайлов-**

скій и уч-ца Зинаида Григорьевна ***Бартоломьева.***

96) *Верхнебаканское.* Завѣд. Екатерина Тимофѣевна ***Бондаренко,*** законоучитель свящ. Петръ ***Успенскій*** и уч-ца Феодора Андреевна ***Марченко.***

97) *Натухайское.* Завѣд. Александра Алексѣевна ***Родіонова,*** законоучитель свящ. Алексѣй ***Родіоновъ.***

98) *Таманское.* Завѣд. Раиса Александровна ***Аптекарева,*** законоучитель свящ. Гавріилъ ***Остроумовъ*** и уч-ца Анна Федотовна ***Евтушенко.***

99) *Троицкое.* Завѣд. Пелагея Борисовна ***Соболева,*** законоучитель свящ. Георгій ***Поярковъ,*** учащіе: Мстрона Никифоровна ***Гулая,*** и Софія Николаевна ***Терновская.***

Екатеринодарскій отдѣлъ.

Станичныя двухклассныя училища.

1) *Георгіе-Афипское.* Завѣд. Яковъ Трофимовичъ ***Облогинъ,*** законоучитель свящ. Александръ ***Флегинскій,*** учащіе: Василій Алексѣевичъ ***Калашниковъ,*** Кононъ Филипповичъ ***Шіянъ,*** Василій Иларіоновичъ ***Черняевскій,*** Поликарпъ Артемьевичъ ***Гальченко.***

2) *Ильское.* Завѣд. Михаилъ Георгіевичъ ***Ивановъ,*** законоучитель свящ. Дмитрій ***Михайловъ,*** учащіе: Тихонъ Дмитріевичъ ***Скопецъ,*** Марія Ивановна ***Смыгунова,*** Валентина Николаевна ***Иванова*** и Акилина Ивановна ***Николаева.***

3) *Калужское.* Завѣд. Александръ Васильевичъ ***Фендриковъ,*** законоучитель свящ. Антоній ***Стась,*** учащіе: Вѣра Семеновна ***Фендрикова,*** Елена Андреевна ***Семенова,*** Клеопатра Ивановна ***Усова*** и Георгъ Оттовичъ ***Гофмана.***

4) *Ново-Дмитріевское.* Завѣд. Петръ Авраамовичъ ***Кузьминъ,*** законоучитель свящ. Викторъ ***Акимовъ,*** учащіе: Анастасія Никит. ***Жутяева*** и Сергѣй ильичъ ***Лащенко.***

5) *Пензенское.* Завѣд. Петръ Мирофановичъ ***Галушко,*** законоучитель свящ. Владиміръ ***Бардычевскій,*** учащіе: Александръ Петровичъ ***Бѣжаевъ*** и Павла Васильевна ***Волкодавъ.***

6) *Смоленское.* Завѣд. Павелъ Филипповичъ ***Мохирь,*** законоучитель свящ. Іоаннъ ***Бойко,*** учащіе: Власъ Авксентіевичъ ***Малиновскій,*** Александръ Степановичъ ***Малиновскій,*** Евдокимъ Феодосіевичъ ***Канаревъ.***

7) *Съверское.* Завѣд. Іустинъ Федоровичъ ***Мироновъ,*** законоучитель свящ. Николай ***Парадіевъ,*** учащіе: Иванъ Федоровичъ ***Никопиченко,*** Андрей Спиридоновичъ ***Гичъ,*** Петръ Гавріиловичъ ***Якубовскій,*** Александра Гавріиловна ***Миронова.***

Станичныя одноклассныя:

8) *Азовское.* Завѣд. Александръ Михайловичъ ***Мухлади-Попаковъ,*** законоучитель свящ. Илія ***Михайловъ,*** учащіе: Александръ Григорьевичъ ***Сиромаха*** и Александра Ивановна ***Коваленко.***

9) *Георгіе-Афипское женское.* Завѣд. Александра Ивановна ***Карпенко,*** законоучитель свящ. Александръ ***Флегинскій.***

10) *Дербентское.* Завѣд. Павелъ Петровичъ ***Руденко,*** законоучитель свящ. Михаилъ ***Александровъ,*** и уч-ца Антонина Леонтьевна ***Руденко.***

11) *Ильское „Южное".* Завѣд. Тимофей Григорьевичъ ***Пимоненко,*** законоучитель свящ. Дмитрій ***Михайловъ*** и уч-ль Иванъ Васильевичъ ***Смыгуновъ.***

12) *Ключевое.* Завѣд. Николай Владимировичъ ***Галушко,*** законоучитель свящ. Моисей ***Тырышкинъ*** и уч-ла Марія Кеворковна ***Галушко.***

13) *Крѣпостное.* Завѣд. Терентій Максимовичъ ***Брославецъ,*** законоучитель свящ. Павелъ ***Рябчиковъ,*** и уч-ца Александра Иванов ***Лащенко.***

14) *Смоленское смѣшан.* Завѣд. Владиміръ Павловичъ ***Смирновъ,*** законоучитель діаконъ Евстафій ***Поповъ,*** и уч-ца Клавдія Никитишна ***Стешенко.***

15) *Смоленское женское.* Завѣд. Ольга Яковлевна ***Семенова,*** законоучитель свящ. Іоаннъ ***Бойко.***

16) *Ставропольское.* Завѣд. Прокофій Діомидовичъ ***Росикъ,*** и 2-й уч ль Семенъ Лазаревичъ ***Поповъ.***

17) *Съверское смѣшан.* Завѣд. Николай Макаровичъ ***Кучмій,*** законоучитель свящ. ***Царевскій,*** учащіе: Вѣра Александровна ***Покровская*** и Людмила Ивановна ***Ладинская.***

18) *Съверское женское.* Завѣд. Анна Дмитріевна ***Константинова,*** законоучит. свящ. Еллій ***Царевскій.***

19) *Убинское.* Завѣд. Иванъ Евфимовичъ ***Астаповъ,*** законоучитель свящ. Аркадій ***Добровольскій*** и учитель Митрофанъ Степановичъ ***Николаенко.***

Иногороднія одноклассныя.

20 *Бончковское.* Завѣд. Яковъ Дмитріевичъ ***Вакулинъ*** онъ-же и законоучитель.

21) *Горяче-Ключевое мужское.* Зевѣд. Александръ Георгіевичъ ***Лебедевъ,*** законоучитель свящ. Моисей ***Тырышкинъ*** и уч-ль Фридрихъ Карловичъ ***Людике.***

22) *Горяче-Ключевое женское.* Завѣд. Таисія Павловна ***Лебедева,*** законоучитель свящ. Моисей ***Тырышкинъ.***

23) *Григорьевское.* Завѣд. Иванъ Егоровичъ ***Карягинъ,*** законоучитель свящ. Іоаннъ ***Трофимовскій.***

24) *Ильское 1-е.* Завѣд. Яковъ Васильевичъ ***Полуянъ,*** законоучитель свящ. Левъ ***Чаленко.***

25) *Ильское 2 е.* Завѣд. Александра Александровна ***Полуянъ,*** законоучитель свящ. Левъ ***Чаленко.***

26) *Ильское женское.* Завѣд. Александра Андреевна ***Пимоненко,*** законоучитель свящ. Левъ ***Чаленко.***

27) *Корольковское.* Завѣд. Гавріилъ Стефановичъ ***Пищенко,*** онъ-же и законоучитель.

28) *Львовско-Товарищеское.* Зав. Андрей Евменовичъ ***Деркачъ,*** законоучитель свящ. Михаилъ ***Смиренскій*** и 2-я уч-ца Анастасія Михайловна ***Брагина.***

29) *Папахесское.* Завѣд. Дмитрій Афанасьевичъ ***Мирошниковъ.***

30) *Старо-Бжегокаевское.* Завѣд. Клавдія Львовна ***Пиръ.***

31) *Съверское.* Завѣд. Иванъ Семеновичъ ***Артисевичъ,*** онъ-же и законоучитель и 2-я уч-ца Анна Федоровна ***Былинина.***

32) *Хатынское.* Завѣд. Антонъ Игнатьевичъ ***Хомутовъ,*** онъ-же и законоучитель.

33) *Шабано-Тхамохинское.* Зав. Пантелеймонъ Семеновичъ ***Воропаевъ,*** законоучитель свящ. Іоаннъ ***Листопадовъ.***

Екатеринодарскаго женскаго благотворительнаго общества.

34) *Ново-Дмитріевское.* Завѣд. Анна Григорьевна ***Бартоломьева,*** законоучитель свящ. Викторъ ***Акимовъ,*** и 2-я уч-ца Марія Яковлевна ***Толстова.***

СПИСОКЪ

ярмаркамъ, существующимъ въ Кубанской обл. въ 1916 г.

Названіе ярмарочныхъ пунктовъ.	Названіе ярмарки.	Время торга скотомъ.
Въ январѣ мѣсяцѣ:		
Въ ст. Невинномысской	Ефиміевская	Съ 9 по 24 января
„ Новокорсунской	Срѣтенская	26 и 27 апрѣля
Въ февралѣ мѣсяцѣ:		
Въ ст. Березанской	Алексѣевская	Съ 21 по 23 февраля
„ Отрадной	Евдокіевская	Съ 20 по 25 февраля
„ Михайловской	Обрѣтенская	Съ 20 по 27 февраля
„ Уманской	Обрѣтенская	24 и 25 февраля
Въ сел. Мостовомъ	Евдокіевская	7 дней съ 24 февраля
Въ мартѣ мѣсяцѣ:		
Въ ст. Платнировской	Евдокіевская	1 и 2 марта
„ Архангельской	Евдокіевская	1 и 2 марта
„ Суворовской	Алексѣевская	Съ 1 по 5 марта
„ Воздвиженской	Алексѣевская	Съ 1 по 3 марта
„ Незамаевской	Алексѣевская	10 и 11 марта
„ Баталпашинской	Благовѣщенская	Съ 12 по 16 марта
„ Лабинской	Благовѣщенская	Съ 12 по 17 марта
„ Бѣлорѣченской	Алексѣевская	17 и 18 марта
„ Темиргоевской	Алексѣевская	Съ 17 по 24 марта
„ Пашковской	Благовѣщенская	7 дней съ 19 марта
„ Павловской	Благовѣщенская	Съ 18 по 25 марта
„ Ахтырской	Благовѣщенская	Съ 25 по 27 марта
„ Кавказской	Благовѣщенская	Съ 25 по 29 марта
„ Новотитаровской	Алексѣевская	Съ 12 по 14 марта
Въ апрѣлѣ мѣсяцѣ:		
Въ ст. Крымской	Георгіевская	Съ 12 марта по 2 апр.
„ Бриньковской	Георгіевская	23 по 24 апрѣля
Въ гор. Темрюкѣ	Аѳанасіевская	Съ 26 апр. по 2 мая
Въ ст. Веселой	Георгіевская	Съ 17 по 21 апрѣля
„ Челбасской	Георгіевская	Съ 18 по 22 апрѣля
„ Батуринской	Георгіевская	Съ 27 апрѣля 3 дня
„ Новониколаевской	Георгіевская	Съ 23 по 25 апрѣля
Въ маѣ мѣсяцѣ:		
Въ гор. Армавирѣ	Пафнутьевская	Съ 1 по 10 мая
Въ ст. Абинской	Ѳеодосіевская	1 и 2 мая
„ Расшеватской	Іереміевская	Съ 1 по 7 мая
„ Гривенской	Николаевская	2 и 3 мая
Въ гор. Майкопѣ	Николаевская	Съ 3 по 8 мая
„ Ейскѣ	Николаевская	Съ 6 мая 7 дней
Въ ст. Новоалександровск	Николаевская	Съ 9 мая 4 дня
„ Старолеушковской	Николаевская	7 и 8 мая
„ Славянской	Исидоровская	8 и 9 мая
„ Тифлисской	Никольская	9 и 11 мая
„ Васюринской	Николаевская	7 дней съ 9 мая
„ Брюховецкой	Николаевская	Съ 9 по 19 мая
„ Прочноокопской	Троицкая	Съ 20 по 23 мая
„ Приморско-Ахтар.	Константиновская	21 и 22 мая
„ Зеленчукской	Николаевская	Съ 25 по 30 мая
„ Новодеревянковск.	Николаевская	Съ 9 по 13 мая

Названіе ярмарочныхъ пунктовъ.	Названіе ярмарки.	Время торга скотомъ.
Въ іюнѣ мѣсяцѣ:		
Въ ст. Лабинской	Петропавловская	Съ 16 по 20 іюня
„ Старощербиновск.	Ивановская	Съ 18 по 20 іюня
„ Сѣверской	Петропавловская	29 и 30 іюня
„ Новомалороссійск.	Петропавловская	Съ 24 по 26 іюня
„ Поповичевской	Петропавловская	24 и 25 іюня
„ Незамаевской	Петропавловская	7 дней съ 29 іюня
„ Анастасіевской	Петропавловская	29 и 30 іюня
„ Староминской	Петропавловская	Съ 29 іюня—7 дней
„ Ирклієвской	Ивановская	Съ 15 іюня—7 дней
„ Кардоникской	Петропавловская	Съ 27 по 29 іюня
„ Крымской	Петропавловская	Съ 29 іюня по 1 іюля
Въ іюлѣ мѣсяцѣ:		
Въ ст. Новомышастовск.	Архангело-Гавріиловск.	Съ 8 по 15 іюля
„ Ильской	Ильинская	Съ 20 по 22 іюля
„ Ильинской	Ильинская	Съ 20 по 22 іюля
„ Новокорсунской	Ильинская	Съ 20 по 27 іюля
„ Медвѣдовской	Маккавеевская	Съ 24 по 27 іюля
„ Стародеревянковск.	Пантелеймоновская	Съ 27 іюля 3 дня
„ Нижнебаканской	Пантелеймоновская	Съ 26 по 28 іюля
Въ августѣ мѣсяцѣ:		
Въ ст. Спокойной	Спасо-Преображенская	Съ 1 по 3 августа
„ Дондуковской	Преображенская	1 и 2 августа
„ Кущевской	Маккавеевская	Съ 1 по 8 августа
„ Бриньковской	Маккавеевская	1 и 2 августа.
„ Новощербиновской	Успенская	Съ 6 по 15 августа
„ Брюховецкой	Успенская	Съ 8 по 12 августа
„ Варениковской	Успенская	10 и 11 августа
„ Новолеушковской	Успенская	15 и 16 августа
„ Новоплатнировск.	Успенская	Съ 15 - 7 дней
„ Новопокровской	Успенская	Съ 15 по 17 августа
„ Полтавской	Успенская	15 и 16 августа
„ Гіагинской	Успенская	Съ 15 по 18 августа
Въ сел. Мостовомъ	Успенская	Съ 15 августа—7 дней
Въ ст. Ахтырской	Успенская	Съ 15 августа—8 дня
Въ г. Армавирѣ	Симоновская	Съ 15 по 25 августа
Въ ст. Кавказской	Ивановская	Съ 25 по 29 августа
„ Платнировской	Семеновская	26 и 27 августа
„ Новомышастовской	Александро-Невская	Съ 26 по 30 августа
„ Петровской	Симоновская	Съ. 26 августа по 1 сен.
„ Конеловской	Александро-Невская	Съ 27 авг. по 2 сент.
„ Челбасской	Александро-Невская	Съ 29 августа—3 дня
„ Петропавловской	Александро Невская	Съ 20 по 23 августа
„ Ивановской	Маккавеевская	Съ 1 по 6 августа
„ Копанской	Успенская	10 и 11 августа
„ Раевской	Успенская	Съ 15 по 18 августа
„ Выселки	Александро-Невская	Съ 29 авг. по 31 авг.
„ Старолеушковской	Семеновская	28 и 29 августа
Въ сел. Царскій-Даръ	Іоанно-Предтеченская	29 и 30 августа
Въ гор. Анапѣ	Ивановская	29 и 30 августа
Въ сл. Крымско-Солдатск.	Александро-Невская	29 и 30 августа
Въ ст. Тихорѣцкой	Іоанновская	Съ 29 августа—7 дней
Въ гор. Ейскѣ	Семеновская	Съ 28 августа—7 дней
Въ ст. Калужской	Успенская	Съ 15 августа по 21 авг.
„ Новодмитріевской	Александро-Невская	Съ 30 августа—7 дней
„ Старонижестебліевс.	Семеновская	Съ 26 по 28 августа
„ Роговской	Семеновская	Съ 28 по 31 августа

Названіе ярмарочныхъ пунктовъ.	Названіе ярмарки.	Время торга скотомъ.
Въ ст. Динской	Александро-Невская	Съ 29 авг. по 5 сентяб.
„ Кисляковской	Семеновская	Съ 26 по 30 августа
Въ сел. Филиппповскомъ	Преображенская	Съ 1 по 5 августа
„ Федоровскомъ	Пречистенская	14 и 15 августа
Въ ст. Тенгинской	Іоанновская	Съ 29 по 31 августа
„ Рязанской	Успенская	Съ 15 по 18 августа
Въ сентябрѣ мѣсяцѣ:		
Въ ст Каменнобродской	Покровская	Съ 20 сент. по 10 окт.
Въ сел. Богословскомъ	Семеновская	Съ 1 по 8 сентября
Въ ст. Кардоникской	Семеновская	Съ 1 по 3 сентября
„ Гостагаевской	Рождество-Богородицк.	1 и 2 сентября
„ Успенской	Семеновская	Съ 1 сентября—7 дней
„ Лабинской	Воздвиженская	Съ 1 по 5 сентября
„ Кореновской	Воздвиженская	Съ 7 по 9 сентября
„ Шкуринской	Воздвиженская	Съ 10 по 16 сентября
„ Ладожской	Воздвиженская	Съ 7 по 9 сентября
„ Пашковской	Рождество Богородицк.	Съ 5 по 11 сентября
„ Славянской	Воздвиженская	7 и 8 сентября
„ Бѣлорѣченской	Воздвиженская	8 и 9 сентября
„ Абинской	Богородицкая	8 и 9 сентября
„ Старощербиновск.	Рождество-Богородицк.	Съ 8 по 12 сентября
„ Архангельской	Рождественская	Съ 8 по 10 сентября
„ Новорождественск.	Воздвиженская	Съ 8 по 14 сентября
„ Каневской	Рождество-Богородицк.	8 и 9 сентября
„ Невинномысской	Семеновская	Съ 10 по 17 сентября
„ Ключевой	Крестo-Воздвиженская	Съ 7 сентября—7 дней
„ Екатериновской	Воздвиженская	14 и 15 сентября
„ Тимошевской	Воздвиженская	Съ 14 по 21 сентября
„ Крыловской	Воздвиженская	14 и 15 сентября
„ Мингрельской	Воздвиженская	14 и 15 сентября
„ Староминской	Іоанно-Богословская	16 и 17 сентября
Въ гор. Екатеринодарѣ	Покровская	Съ 17 сент. по 2 окт.
Въ ст. Отрадной	Покровская	Съ 20 по 24 сентября
Въ гор. Майкопѣ	Ивановская	Съ 22 по 24 сентября
Въ ст. Павловской	Покровская	Съ 19 сент. по 1 окт.
Въ гор Темрюкѣ	Іоанно-Богословская	25 и 26 сентября
Въ ст. Воздвиженской	Іоанно-Богословская	26 и 27 сентября
„ Гривенской	Іоанно-Богословская	Съ 26 по 28 сентября
„ Троицкой	Іоанновская	Съ 26 сентября—7 дн.
„ Новоминской	Покровская	29 и 30 сентября
„ Старотитаровской	Крестовоздвиженская	Съ 8 сентября—7 дн.
„ Старокорсунской	Рождество Богородицк.	Съ 8 по 10 сентября
„ Ильской	Семеновская	Съ 1 сентября—3 дн.
Въ волос. Новомихайловс.	Рождество-Богородицк.	8 и 9 сентября
Въ ст. Смоленской	Рождество-Богородицк.	Съ 8 по 10 сентября
„ Новолабинской	Воздвиженская	Съ 14 по 17 сентября
„ Воронежской	Сергѣевская	Съ 25 по 27 сентября
„ Хоперской	Іоанно-Богословская	Съ 15 по 22 сентября
„ Новоивановской	Семеновская	Съ 1 по 3 сентября
„ Марьинской	Рождество-Богородицк.	Съ 8 по 15 сентября
„ Калниболотской	Воздвиженская	Съ 14 по 21 сентября
„ Кармалиновской	Воздвиженская	Съ 14 по 16 сентября
„ Новомалороссійск.	Ивановская	Съ 23 по 25 сентября
„ Бейсугской	Іоанновская	Съ 21 по 27 сентября
Вол. Львовско-Товарищес.	Рождество-Богородицк.	Съ 8 по 11 сентября
Въ октябрѣ мѣсяцѣ:		
Въ ст. Новодонецкой	Покровская	Съ 1 по 3 октября
„ Новотроицкой	Покровская	1 и 2 октября
„ Холмской	Покровская	1 и 2 октября

Названіе ярмарочныхъ пунктовъ.	Названіе ярмарки.	Время торга скотомъ.
Въ ст. Терновской	Покровская	Съ 1 по 2 октября
„ Таманской	Покровская	Съ 1 по 3 октября
„ Новоджерелиевской	Покровская	Съ 1 по 7 октября
„ Тифлисской	Покровская	Съ 1 по 3 октября
„ Некрасовской	Дмитріевская	Съ 2 по 6 октября
„ Березанской	Дмитріевская	7 и 8 октября
„ Вознесенской	Покровская	Съ 1 по 5 октября
„ Батуринской	Покровская	Съ 1 по 3 октября
„ Ирклиевской	Косьмо-Демьяновская	Съ 23 по 26 октября
„ Брюховецкой	Лукинская	Съ 8 по 18 октября
„ Зеленчукской	Покровская	Съѣздъ за 10 дн. до срока Съ 1 октября
Въ волости Бѣлой	Покровская	Съ 1 октября—3 дня
Въ ст. Анапской	Покровская	Съ 1 октября—7 дней
„ Курганной	Покровская	Съ 1 октября—2 дня
„ Баталпашинской	Казанская	Съ 9 по 13 октября
„ Ново-Александров.	Андреевская	Съ 10 по 15 октября
„ Приморско-Ахтарс.	Филипповская	10 и 11 октября
„ Уманской	Прасковейская	Съ 11 по 12 октября
„ Темиргоевской	Іоанновская	Съ 12 по 14 октября
„ Крымской	Андреевская	14 и 15 октября
„ Михайловской	Іоанновская	Съ 15 по 22 октября
„ Усть-Лабинской	Косьмо-Демьяновская	Съ 21 по 25 октября
„ Урупской	Казанская	Съ 22 по 29 октября
„ Сѣверской	Дмитріевская	24 и 25 октября
„ Новодеревянковск.	Казанская	Съ 19 по 28 октября
„ Дмитріевской	Дмитріевская	Съ 26 октября—7 дней
Въ ноябрѣ мѣсяцѣ:		
Въ ст. Расшеватской	Козьмодемьяновская	Съ 1 го 7 ноября
„ Стародеревянковск.	Козьмодемьяновская	Съ 1 по 7 ноября
„ Бѣломечетской	Козьмодемьяновская	Съ 27 по 30 декабря

Ярмарки, пріуроченныя къ праздникамъ, переходящимъ:

Въ ст. Кореновской	Преполовенская	3 д., за 6 до Препол
„ Поповичевской	Преполовенская	2 дня съ 5 нед. Вел. пос.
„ Усть-Лабинской	Пасхальная	6 дней съ 3 дня Пасхи
„ Старощербиновск.	Воскресенская	4 дня со 2 дня Пасхи
„ Новотроицкой	Проводская	2 дня съ 3 дня Пасхи
„ Урупской	Пасхальная	7 дней со 2 дня Пасхи
Въ сел. Ольгинск., Бат. отд.	Пасхальная	3 и 4 дни Пасхи
Въ ст. Новопокровской	Преполовенская	2 дня за Ѳеминой нед.
„ Кущевской	Преполовенская	3 дня за 5 дн. до Преп.
„ Каневской	Преполовенская	3 дня за 2 дня до Преп.
„ Березанской	Вознесенская	3 дн. за 27 дн. до Возн.
„ Новоминской	Вознесенская	6 дн. за 5 дн. до Возн.
„ Екатериновской	Вознесенская	За 7 дн. до пр. Возн.
„ Мингрельской	Вознесенская	2 дня со дня Вознес.
Въ гор. Екатеринодарѣ	Троицкая	14 днев. за 11 д. до Т-цы
Въ ст. Успенской	Троицкая	1 и 2 дни пр Троицы
Въ слоб Крымско-Солдат.	Троицкая	1 и 2 дни пр. Троицы
Въ ст Холмской	Троицкая	1 и 2 дни пр. Троицы
„ Роговской	Троицкая	1 и 2 дни пр. Троицы
„ Отрадной	Троицкая	Съ 1—3 день Троицы
Въ гор. Анапѣ	Троицкая	Три дня пр Троицы
Въ ст. Полтавской	Троицкая	3 дня со дня Троицы
„ Уманской	Троицкая	14 дн. за 2 дня пр Троицы
„ Новодонецкой	Троицкая	3 дня за 5 дн. до Троицы
„ Гіагинской	Троицкая	2 дня Троицы

Названіе ярмарочныхъ пунктовъ.	Названіе ярмарки.	Время торга скотомъ.
Въ ст. Баталпашинской	Троицкая	5 дней со дня Троицы
„ Некрасовской	Троицкая	4 дня со дня 9 Пятницы
„ Пластуновской	Вознесенская	7 дней за нед. до Возн.
„ Анастасіевской	Проводская	7 дней съ 3 дня Пасхи
„ Петропавловской	Пасхальная	7 дней съ 3 дня Пасхи
„ Выселки	Пасхальная	Съ 3 дня св. Пасхи
„ Крыловской	Вознесенская	Со дня Вознесенія 3 дня
„ Тихорѣцкой	Пасхальная	Съ 3 дня св. Пасхи 3 д.
Въ сел. Мостовомъ	Троицкая	Со дня Троицы 3 дня
Въ ст. Вознесенской	Пасхальная	Съ 3 дня св. Пасхи
„ Восточной	Троицкая	3 д съ 1 дня св. Тр-цы
„ Раевской	Вознесенская	3 дня со дня Вознесен.
„ Гостагаевской	Вознесенская	3 дня со дня Вознесен.
„ Переясловской	Троицкая	Въ первое воскресенье послѣ пр. Тр цы—7 дн

Торгово-промышленныя заведенія въ области.

I. Екатеринодарскій отдѣлъ.

№№ по порядку.	Названіе торгово-промышленныхъ заведеній	Число рабочихъ	Годовой оборотъ	Кому они принадлежатъ или адресъ
	Г. Екатеринодаръ. 1-я полицейская часть.			
1	Трансп. кон. „Надежда“	—	—	Рашпилевская 38.
2	Параход. аг. по р. Кубани	—	—	Кубанское пароходство.
3	Страх. конт. „Надежда“	—	—	***Горчаковъ*** И. В., аген. Рашпилевская, 39.
4	Стр. конт. Росссійс. о-ва	—	—	***Чистяковъ*** аген., Соборная, 33.
5	Страх. конт. Русск. о-ва	—	—	***Скворцовъ*** М. Д., Екатерининская 15.
6	Конт. стр. об-ва „Якорь“	—	—	***Хунціевъ*** А. С, аген., Крѣпостная 6.
7	Конт. аген. Донск. Зем. б.	—	—	***Хейфицъ*** И. Н. аген., Соборная 24.
8	Кон. аг. Харьк. Зем. б.	—	—	При Екатеринодарскомъ городскомъ банкѣ.
9	Аген. Варшав. страх. о-ва и 1-го Рос. 1827 г. по страхованію жизни	—	—	***Шакинъ*** Е. Ф. аген., Карасун. ул. соб. д.
10	Аптека	—	—	***Шнея*** К., Николаевскій просп. 33.
11	Т о ж е	—	—	***Симкова*** В. В., Николаевск. просп. 19.
12	Т о ж е	—	—	***Мееровича*** И. М., Николаевск. просп., 33.
13	Т о ж е	—	—	***Давидовича*** В. И., Николаев. просп. 43.
14	Аптекарскій магазинъ	—	—	Кубанск.-Черном., Николаевск. просп. 27.
15	Т о ж е	—	—	***Симкова*** В. М., Николаевск. просп. 19.
16	Т о ж е	—	—	***Давидовича***, Николаевск. просп. 66.
17	Т о ж е	—	—	***Каплана*** М. М., Гоголевская 71.
18	Т о ж е	—	—	***Давидовича***, Николаевск. просп. 45.
19	Т о ж е	—	—	***Славина*** В., Екатерининская, 39.
20	Пивоваренный заводъ	—	—	***Ирза*** М. Ф. „Новая Баварія“ Екатерин. 43.
21	Т о ж е	—	—	Наслѣдн. ***Людкевича*** И. А., Соборная 62.
22	Т о ж е	—	—	***Колосова*** А., Николаев. просп. 59.
23	Лимонадный заводъ	—	—	***Кононенко*** Игн., Николаевск. просп. 62.
24	Т о ж е	—	—	***Вафіади,*** Гоголевская 60.
25	Консервная фабрика	—	—	***Коваленко*** А. А., Екатеринин. соб. домъ.
26	Табачная фабрика	—	—	***Бедросова*** Г., Гимназическая 20.
27	Чугунно-литейн. заводъ	—	—	***Петрова***, В. В., Соборная 2.
28	Т о ж е	—	—	***Сушкина*** М., Соборная 72.
29	Гвоздильный заводъ	—	—	***Благова и Хлѣбникова*** на Карасунѣ.
30	Паровая мельница	—	—	***Дицманъ*** съ С-ми, Екатерининская 38.
31	Типографія	—	—	***Кубанскаго обл. правл.*** Штабная ул.
32	Т о ж е	—	—	***Федоровой*** В. М., Никол. пр. и Штабн. 2/32.
33	Тоже „Основа“	—	—	***Асланова*** М. А., Николаевск. просп. 61.
34	Т о ж е	—	—	***Кожевниковъ*** А. А., Карасун ул. д. Ерохин.
35	Т о ж е	—	—	***Пальмова***, И. Ф. Екатерининская 23.
36	Типо-литографія	—	—	***Казарова*** С. С., уг. Екатер. и Борзиков.
37	Электро-типографія	—	—	***Лабузина*** и ***Кускова***, Гоголевская 65.
38	Кондитерская	—	—	***Гезе*** Э. С., Николаев. просп д. Черника.
39	Т о ж е	—	—	***Кіоръ Оглы***, Гоголевская. собств. домъ.
40	Т о ж е	—	—	***Ахназарова***, Никол. просп. д. Таманцевой.
41	Тоже „Флора“	—	—	***Брюкьяна***, Николаев. просп. д. Рубашевск.
42	Т о ж е	—	—	***Кулачки Оглы***, уг. Екатерин. и Бурсак. ул.
43	Складъ нефти и керос.	—	—	***Меньшова***, на Карасунѣ, д. Коваленко.
44	Т о ж е	—	—	***Кононенко*** И., близъ Базовской дамбы.
45	Т о ж е	—	—	***Коваленко*** Б. А., Карасунскій каналъ.
46	Книжный магазинъ	—	—	***Марѣева*** Ѳ. Т., Николаевск. просп. 55.
47	Тоже „Дѣло“	—	—	***Запорожецъ*** Д. К., Никол. пр. д. Долинской.

№№ по порядку	Названіе торгово-промышленныхъ заведеній	Число рабочихъ	Годовой оборотъ	Кому они принадлежатъ или адресъ
48	Книжный магазинъ	—	—	***Аппеткова*** Г. А., уг. Никол. пр. и Гимназ.
49	т о ж е	—	—	***Босенко*** Т. И., Никол. пр., д. Кононенко.
50	т о ж е	—	—	***Когана*** А. Ш., уг. Гимназ. и Бурсак. ул.
51	т о ж е	—	—	***Мееровича*** Г. И., уг. Ник. пр. и Гоголев.
52	т о ж е	—	—	***Митина*** И. Г., Бурсаковская 58
53	т о ж е	—	—	***Соколова*** П. Я., Никол. пр., прот. апт. Шнея.
54	Желѣзно-скобян. торг.	5	19160	***Снѣсаревы*** Я. и А., уг. Карасун. и Никол. пр.
55	Мануфактурная торгов.	4	35500	***Яременко*** П. Л., Бурсаков. ул., д. Гарбуза.
56	т о ж е	6	36000	***Мултыхъ*** В. Х., Новый базаръ.
57	т о ж е	28	500000	Т-во ***Демержіевъ*** К. и ***Лухраевъ*** Г., Ник. пр.
58	т о ж е	5	34536	Т/Д. Вр. ***Богарсуковы***. Николаев. просп.
59	т о ж е	15	488868	***Хачадуровъ*** Х. Р., Николаевскій просп.
60	т о ж е	12	100000	Бр. ***Заліевы***, Николаевскій проспектъ.
61	Магазинъ готов. платья	3	21000	***Степанова*** М. Ф., Буусаков. ул., д. Гарбуза.
62	т о ж е	5	32850	***Срабіоновъ*** С. Д., Николаевскій просп.
63	т о ж е	3	35000	Конкурс. упр. по д. ***Кисловыхъ***, Ник. пр.
64	Шапочная торговля	1	10000	***Папсуй-Шапка*** И. И., Новый базаръ.
65	т о ж е	1	15000	***Голенищенко*** И. И., Николаевск. просп.
66	т о ж е	2	50000	***Варшавскій*** І. С., Николаевскій просп.
67	т о ж е	1	11000	***Шибаковскій*** Я. К., Николаевск. просп.
68	Бакалейный магазинъ	7	458278	Т/Д. ***Осначъ*** И. М. и К°, Николаев. прос.
69	т о ж е	7	63826	Админ. по дѣл. ***Кононенко,*** Николаев. пр.
70	т о ж е	4	—	Т/Д. ***Усань*** С. Ф. съ Бр., Николавск. пр.
71	Галантерейный магаз.	3	22500	***„Товарищество“***, Николаевскій просп.
72	т о ж е	6	18000	***Луповка*** К. В., Николаевскій проспектъ.
73	т о ж е	12	75000	***Рудасовъ*** Г. П. Николаевскій проспектъ.
74	т о ж е	6	90000	***Маликовъ*** М. П., Николаевскій просп.
75	т о ж е	3	18000	***Зеленинъ*** Д. Н., Николаевскій проспектъ.
76	Магаз. эл.-технич. прин.	3	60000	***Радіонова*** Т-во, Николаевскій проспектъ.
77	Магазинъ обуви	6	30000	***Бондаренко*** В. П., Николаевск. просп.
78	т о ж е	4	30000	***Шевцова*** С. С., Николаевскій проспектъ.
79	т о ж е	10	130000	***Сахавъ*** К. С., Николаевскій проспектъ.
80	Часовой и оптич. магаз.	1	10 00	***Каменскій*** И. Я., Николаевскій просп.
81	т о ж е магазинъ	1	15000	Т-во бр. ***Бабаковы,*** Николаевск. просп.
82	тоже и музык. инструм.	1	15000	Т-во ***Лысовъ*** П. С. и К°, Николаев. просп.
83	тоже час. и золот. вещ.	5	40000	***Ганъ*** Л. Я., Николаевскій проспектъ.
84	т о ж е	3	14000	***Кудрявцевъ*** Г. М., Николаевскій просп.
85	т о ж е	—	15000	***Кирьяковъ*** В. Г., Николаевскій просп.
86	Кожевенная торговля	2	20000	***Фотіади*** Ф. И., Новый базаръ.
87	т о ж е	5	45000	***Волошинъ*** С. З., Бурсаковск. ул., д. Гарбуза.
88	Фабрика вѣсовъ	—	20000	***Проценко*** И. П, Соборная 81.
89	Оружейный магазинъ	1	—	Т-во ***Цыпкинъ*** И. и ***Гуцъ*** С., Никол. пр.
90	тоже и церковн. утвари	6	—	***Гуренковъ*** В. В., Николаевскій проспектъ.
91	Посудный магазинъ	4	20000	***Бабакъ*** О. З., Николаевскій преспектъ.
92	Резиновый магазинъ	5	—	Т-во ***„Проводникъ“***, Николаевск. просп.
93	Чайный магазинъ	6	—	***Виноградовъ*** К. М., Николаевскій просп.
	2-я полицейская часть.			
1	Мануфактурный магаз.	80	1116000	Т-во Бр. ***Богарсуковыхъ,*** Николаев. пр.
2	т о ж е	25	500000	***Черневъ*** Б. В., Николаевскій просп. 79.
3	т о ж е	100	4000000	Т-во Бр. ***Тарасовыхъ,*** Николаев. пр. 79.
4	т о ж е	2	15000	***Дерюжкинъ*** А. Е., Сѣнной базаръ.
5	т о ж е	1	8000	***Назаренко*** А. И., тамъ-же.
6	т о ж е	2	10000	***Липникова*** Е. Е. и К°, тамъ-же.
7	Галантерейный магаз.	18	400000	***Арзумановъ*** Л. Г., Николаевскій просп.
8	т о ж е	5	12000	***Скрицкій*** Ю. И., Николаевскій просп. 77
9	т о ж е	6	300000	Бр. ***Арзумановы,*** Николаевск. просп. 80.
10	т о ж е	3	12000	***Баранниковъ*** А., Николаевск. проспектъ.
11	т о ж е	1	8000	***Тропскій*** П. А., Николаевскій проспектъ.

№№ по порядку	Названіе торгово-промышленныхъ заведеній	Число рабочихъ	Годовой оборотъ	Кому они принадлежатъ или адресъ
12	Галантерейный магаз.	3	15000	***Абдулаевъ*** С., Николаевскій просп. 90.
13	т о ж е	2	25000	***Кустовъ*** Д. Н., Николаевск. просп. 84.
14	т о ж е	1	5000	***Усовъ*** М. А., Николаевскій просп. 88.
15	т о ж е	1	18000	***Чувалова*** Г. М., Николаевск. просп. 104.
16	т о ж е	1	—	***Кадріеловъ*** А. И., Николаев. просп. 120.
17	Бакалейная торговля	3	100000	***Хоруженко*** Н., Николаевск. просп. 84.
18	т о ж е	1	—	***Меркуровъ*** М. Г., Сѣнной базаръ.
19	т о ж е	2	4000	***Теръ Мартиросовъ*** А. С., тамъ-же.
20	т о ж е	1	—	***Кичатовъ***, тамъ-же.
21	Одежная торговля	5	100000	Т-во ***Бабкова*** В. М., Николаевск. пр. 78.
22	т о ж е	—	8000	***Шевченко*** М. М., тамъ-же.
23	т о ж е	1	6000	***Фридманъ*** И. Д., Сѣнной базаръ.
24	Обувная торговля	5	35000	***Кравцовъ*** Г. Я. и К°, Николаев. пр. 67.
25	т о ж е	5	40000	***Поповъ*** М. Э., тамже 81.
26	т о ж е	30	150000	Т-во ***Квасовъ*** П., тамъ-же 92.
27	т о ж е	4	60000	***Игуминовъ*** Н. Н., тамъ-же 86.
28	т о ж е	—	6000	***Косинскій*** И. И., Сѣнной базаръ.
29	т о ж е	1	10000	***Степановъ*** П. С., тамъ-же.
30	Желѣзно-скобяная торг.	12	19000	***С меновъ*** съ С-ми, Николаев. просп. 74.
31	т о ж е	2	40000	***Овчаровъ*** и ***Даценко***, тамъ-же 124.
32	т о ж е	5	100000	***Осначъ*** Т. Д., Ростовская 105.
33	т о ж е	15	100000	***Буковскій*** П. В., Новая 73.
34	т о ж е	2	—	***Костюченко*** М. Н., Сѣнной базаръ.
35	Шапочная торговля	1	15000	Т-во ***Красинскій*** и К°, Николаев. пр. 78.
36	т о ж е	1	5000	***Шевченко*** М. М., тамъ-же.
37	т о ж е	1	12000	***Шуфиль*** С. Ѳ., Сѣнной базаръ.
38	т о ж е	1	—	***Селезнева*** К. М., тамъ-же.
39	т о ж е	1	100000	***Карновичъ*** Д. Е., тамъ-же.
40	Посудно-ламповая торг.	5	35000	***Мисировъ*** В. А., тамъ-же.
41	Желѣз.-скобяная торг. и красильная фабр.	20	400000	Н-ки ***Игнатова***, тамъ-же 67.
42	Винно-бакалейный и гастрономич. магазинъ	12	50000	***Усань*** С. съ Бр., Никол. пр., д. Фабриченко.
43	т о ж е	5	50000	Бр. ***Мишвелевы***, Никол. пр., д. Колосова.
44	Оружейный магазинъ	1	6000	***Вертелецкій*** Т. Н., Сѣнной базаръ.
45	Шорная торговля	1	5000	***Першинъ*** Я. М., тамъ-же.
46	т о ж е	1	18000	***Першинъ*** Ѳ. Н., тамъ-же.
47	Рыбная торговля	1	5000	***Конченко*** Н. А., тамъ-же.
48	т о ж е	1	6000	***Карпенко*** И. В., тамъ-же.
49	Гастрономич. магазинъ	5	—	***Тарабановъ*** И. З., тамъ-же 65.
50	т о ж е	1	8000	***Казаровъ*** Б. Л., тамъ-же 90.
51	Магазинъ красокъ	3	30000	***Шаповаловъ*** Г. В., тамъ-же, д. Попова.
52	Складъ стеклм	2	35000	***Степановъ*** Ф., тамъ-же 90.
53	Табачный магазинъ	3	—	***Алавердовъ*** Х. Е. съ С-ми, тамъ-же 65.
54	т о ж е	—	6000	***Тузулаховъ*** Д. Л., тамъ-же.
55	Мебельный магазинъ	1	10000	***Плотниковъ*** К. Е., Сѣнной базаръ.
56	т о ж е	1	10000	***Зубаковъ*** Н. А., тамъ-же.
57	Музыкальный магазинъ	8	45000	Бр. ***Саранти***, Николаев. пр. 69.
58	т о ж е	1	8000	***Болгова*** А. И., тамъ-же.
59	Кожевенная торговля	2	10000	***Бочаровъ*** Г. Ѳ., Сѣнной базаръ.
60	Смѣшанная торговля	5	18000	***Яременко*** П. Л., тамъ-же.
	3-я полицейская часть.			
1	Мануфактурная торгов.	4	75000	***Поповъ***, Бурсаковская 60.
2	т о ж е	5	50000	***Задорожній***, Бурсаковская 60.
3	т о ж е	20	1000000	***Тарасовъ*** И., Бурсаковская 64.
4	т о ж е	4	25000	***Бурякъ***, Борзиковская 105.
5	т о ж е	4	12000	***Третьякъ***, Садовая 43.
6	т о ж е	1	10000	***Кортуновъ***, Садовая 62.

№№ по порядку	Названіе торгово-промышленныхъ заведеній	Число рабочихъ	Годовой оборотъ	Кому они принадлежатъ или адресъ
7	Мануфактурная торгов.	1	2500	***Шинкаренку***, Борзиковская 63.
8	т о ж е	5	120000	***Меликъ-Давыдову*** и ***Мусесову***, Бурсак. 60.
9	т о ж е	7	150000	***Шабелину*** и ***Аджанову***, Бурсаковск. 62.
10	Одежная торговля	4	50000	***Ершеву*** и ***Леонтьеву***, Борзиковск. 102.
11	т о ж е	7	75000	***Дидиченко***, Борзиковская 88.
12	т о ж е	15	300000	***Тертерьянцъ*** и ***Багрямову***, Бурсак. 62.
13	Посудная торговля	4	2 000	***Бабакову***, Бурсаковская 60.
14	т о ж е	4	20000	***Асланову*** и ***Терентьеву***, Бурсаковск. 62.
15	Мучная торговля	2	40000	***Забіякі***, Борзиковская 92.
16	т о ж е	2	30000	***Ермакову***, Борзиковская 61.
17	Шапочная торговля	1	20000	***Соловьеву***, Бурсаковская.
	4-я полиц. часть.			
1	Мануфактурные торгов.	—	6000	***Глинскій*** П. Ф.
2	т о ж е	—	9000	***Маловъ*** К. К.
3	т о ж е	—	10000	***Баклановъ*** Ф. Г.
4	т о ж е	—	6000	***Леженинъ*** И. А.
5	Галантерейные торгов.	—	—	
6	Бакалейные торговли	—	—	
7	Одежные торговли	—	—	
8	Обувные торговли	—	3500	***Давидовъ*** М. И.
9	и другіе.	—	—	
	Динская стан.			
1	Смѣшанная торговля	—	3000	***Овсянниковъ*** Н. К.
2	т о ж е	—	3000	***Гежа*** А. Я.
3	т о ж е	—	6000	***Телекчіевъ*** М. П.
4	т о ж е	—	300	***Стукаловъ*** Е. П.
5	т о ж е	—	4000	***Щегольнякъ*** К. И.
6	т о ж е	—	5000	***Коноваленко*** Е Е.
7	т о ж е	—	3000	***Вы оцкій*** А. И.
8	т о ж е	—	3000	***Дубина*** Н. С.
9	т о ж е	—	600	***Шаповаловъ*** М. М.
10	т о ж е	—	5000	***Подгирній*** А. А.
11	т о ж е	—	3000	***Брыжакъ*** К. А.
12	т о ж е	—	6000	***Щербина*** М. Т.
13	т о ж е	—	5000	***Баша*** С. А.
14	т о ж е	—	4000	***Желтоногъ*** А. Я.
15	т о ж е	—	2500	***Клева*** М. А.
16	Мануфактурная торгов.	—	2000	***Асланов Н Д.***
17	Мел. прод. остат. ман. тов.	—		***Бабакъ*** П., торг. пр. со 2-го полуг. 1911 г.
18	Галантерейная торгов.	—	500	***Соловьевъ*** М. М.
19	т о ж е	—	1500	***Цыбуля*** Г. Т.
20	т о ж е	—	1200	***Цыбуля*** П. Т.
21	т о ж е	—	500	***Гиль*** А. С.
22	т о ж е	—		***Возница*** Д., торг. произв. съ 15 сен. 1914 г.
23	Разносн. галант. торгов.	—	600	***Чумакъ*** И. А.
24	Мелочная торговля	—	50	***Горбачевъ*** Д. Д.
25	т о ж е	—	900	***Погорѣловъ*** И. Т.
26	т о ж е	—	400	***Зоренко*** А. К.
27	т о ж е	—	600	***Авраамснко*** К. Ф.
28	т о ж е	—	1000	***Заика*** С. П.
29	т о ж е	—	200	***Дятлова*** М. П.
30	т о ж е	—	300	***Никуленко*** Е. Г.
31	т о ж е	—	500	***Ронь*** Д. Е.
32	т о ж е	—	300	***Черечеча*** И. Ф.
33	т о ж е	—	200	***Жаданъ*** М. А.
34	т о ж е	—	200	***Видьневъ*** М. И.

№№ по порядку	Названіе торгово-промышленныхъ предпріятій	Число рабочихъ	Годовой оборотъ	Кому они принадлежатъ или адресъ
35	Мелочная торговля	—	2000	***Самойленко*** З. А.
36	т о ж е	—	1500	***Степанченко*** Г. Е.
37	т о ж е	—	300	***Коржевская*** І. Л.
38	т о ж е	—	1500	***Баша*** Ф. А.
39	т о ж е	—	200	***Воловикъ*** Г. Е.
40	т о ж е	—	500	***Лупинъ*** Е. С.
41	т о ж е	—	150	***Желтоноговъ*** Ф. Т
42	т о ж е	—	100	***Москаленко*** Н. В.
43	Бакалейная торговля	—		***Григоренко*** П. И., торг. съ 1 янв. 1915 г.
44	т о ж е	—	700	***Панчишній*** И. Н.
45	т о ж е	—	200	***Лѣнь*** Ф. К.
46	т о ж е	—		***Дановъ*** А. И., торгов. съ 1 янв. 1915 г
47	т о ж е	—	200	***Писчукъ*** Т. М.
48	Рыбная торговля	—	3500	***Богословъ*** Ф. К.
49	т о ж е	—	1500	***Усачевъ*** И. И.
50	т о ж е	—	800	***Кирієнко*** Х. Д.
51	т о ж е	—	2500	***Нечаева*** Н. М.
52	Кожевенная торговля	—	1500	***Пивень*** С. А.
53	т о ж е	—	1200	***Еременко*** С. Л.
54	т о ж е	—	600	***Честъ*** К. В.
55	т о ж е	—	2000	***Рѣшетнякъ*** С. И
56	т о ж е	—	1500	***Чикнаурьянцъ*** С. И.
57	т о ж е	—		***Чикнаурьянцъ*** П., торг. съ 1 янв. 1915 г.
58	т о ж е	—		***Семоньяновъ*** А., торг. съ 1 янв. 1915 г.
59	Торгов. швейн. машин.	—	3000	***Зингеръ*** К°, акціонерное общество
60	Торговля картофелемъ	—		***Щербаченко*** В., торг. съ 1 янв. 1915 г.
61	Жестяная торговля	—		***Винникъ*** І. К. т о ж е.
62	Лѣсная торговля	—	6000	***Щербина*** Т. В.
63	Кузнечная мастерская	—	1500	***Тупикъ*** В. Ф.
64	Скупка и продажа скота	—	2500	***Бондаревъ*** А. М.
65	Мясная лавка	—	1500	Е г о - ж е.
66	т о ж е	—	1500	***Бондарева*** К. М.
67	Скл. керос., ант., соли и др.	—	4000	***Новгородскій*** П. К.
68	Кредитное учрежденіе	—	1607709	Динское общество Взаимнаго Кредита
69	А п т е к а	—	500	***Гуровичъ*** Д. Н.
70	Покуп. и прод. зерн. пр.	—	8000	***Лебедь*** М. И.
71	т о ж е	—	8000	***Міесеровъ*** Т. М.
72	т о ж е	—	5000	***Магливерасъ*** С. С.
73	т о ж е	—	7000	***Цилояпопуло*** Д. Н.
74	т о ж е	—	5000	***Велегура*** Т. Л.
75	т о ж е	—	3000	***Шкалдыкъ*** А. Я.
76	т о ж е	—		***Страволемо*** С., торг. съ 1 янв. 1915 г.
77	т о ж е	—	6000	***Скоробогатый*** Д. В.
78	Пок. и прод. подсолн. сѣмя	—	5000	***Черниковъ*** П. И.
79	т о ж е	—	5000	***Осташкинъ*** Г. Т.
80	т о ж е	—	2000	***Медвѣдевъ*** К. С.
81	т о ж е	—	3000	***Жогинъ*** Г. К.
82	т о ж е	—	5000	***Лысенко*** И. Г.
83	т о ж е	—	3000	***Евдокименко*** М. С.
84	т о ж е	—	4000	***Медвѣдевъ*** Т. Е.
85	т о ж е	—	2000	***Григорьевъ*** Т. А.
86	т о ж е	—	1500	***Кечинъ*** В. А.
87	т о ж е	—	1500	***Евдокименко*** И. С.
88	т о ж е	—	3000	***Шокинъ*** съ сыновьями.
89	т о ж е	—	2000	***Пархоменко*** С. С.
90	т о ж е	—	4000	***Вайнштейнъ*** Я. М.
91	т о ж е	—	3000	***Овсянниковъ*** Н. К.
92	Харч. и прод прохл. напит.	—		***Теръ-Каранетовъ***, торг. съ 1 янв. 1915 г.
93	Буфетъ на ст. Динская	—	250	***Коноваленко*** С. П.
94	Паров. мукомол. мельн.	—	3000	***Великій*** А. П.

№№ по порядку	Названіе торгово-промышленныхъ предпріятій	Число рабочихъ	Годовой оборотъ	Кому они принадлежатъ или адресъ
95	Паров. муком. мельн. съ маслоб. заводомъ	—	10000	***Елисѣевъ*** А. И. и ***Ровная*** П. И.
96	т о ж е	—	5000	***Сазоновъ*** Ф. М. ***Земцевъ*** И. И.
97	Маслобойный заводъ	—	2000	***Панинъ*** И. С.
98	т о ж е	—	1500	***Бабенко*** П. М.
	Ст. Ладожская.			
1	Паров. муком. мельн.	3	3000	***Корытину*** М. И.
2	т о ж е	3	3000	***Лотареву*** И. С.
3	т о ж е	3	3000	***Игнатьеву*** Г. П.
4	Маслобойные заводы	3	1000	***Корытину*** М. И.
5	т о ж е	3	1000	***Игнатьеву*** Г. П.
6	Кирпичный заводъ	4	500	***Евсикову*** М. П.
7	т о ж е	4	500	***Язвину*** Е. П.
8	т о ж е	6	1000	***Сааковъ*** Х. А.
9	Бондарное заведеніе	1	200	***Киселеву*** И. И.
10	т о ж е	1	200	***Киселеву*** А. Г.
11	т о ж е	1	200	***Корноухову*** И. П.
12	т о ж е	1	200	***Новикову*** Ф. Г.
13	Кишечное производство	1	200	***Шерешкову*** М. Т.
14	Слесарная мастерская	1	800	***Басарабъ*** Д. И.
15	Хлѣбный амбаръ	2	25000	***Микиртычевымъ***, Торг. Домъ Бр.
16	т о ж е	2	45000	***Константиниди*** К. Г.
17	т о ж е	2	10000	***Тыщенко*** М. Г.
18	т о ж е	2	30000	***Корытину*** М. И.
19	т о ж е	2	10000	***Маняхину*** Н. Н.
20	т о ж е	2	1000	***Кабатову*** А. А.
21	т о ж е	2	10000	***Кологересу*** В. И.
22	т о ж е	2	10000	***Щурову*** И. С.
23	Лѣсной складъ	1	2000	Е м у ж е.
24	т о ж е	1	1000	***Фельчакову*** Д. А.
25	т о ж е	1	2000	***Кабатову*** А. А.
26	Керосинный складъ	1	10000	***Щурову*** И. С.
27	Складъ землѣд. орудій	2	50000	***Подоляку*** Я. А.
28	т о ж е	1	10000	***Ладожскому*** С. С. Т-ву.
29	Мелочн. бакалейн. торг.	1	500	***Донецкому*** Г. К.
30	т о ж е	1	1500	***Радину*** Д. Г.
31	т о ж е	1	200	***Хаманъ*** О. Г.
32	т о ж е	1	500	***Макушенко*** М. Е.
33	т о ж е	1	200	***Проскурину*** П. Е.
34	т о ж е	1	200	***Головченко*** І. С.
35	т о ж е	1	200	***Полетаевой*** А. Ф.
36	т о ж е	1	200	***Герусову*** Е. В.
37	т о ж е	1	500	***Пузанковой*** Е. Г.
38	т о ж е	1	350	***Волобуеву*** Ф. Ф.
39	т о ж е	1	300	***Ляпишеву*** Н. Н.
40	т о ж е	1	200	***Буркоту*** М. А.
41	т о ж е	1	500	***Залашковой*** А. И.
42	т о ж е	1	600	***Гиленко*** М. И.
43	т о ж е	1	500	***Черненко*** Н Р.
44	т о ж е	1	500	***Куликову*** П. А
45	т о ж е	1	300	***Татарченко*** П. Н.
46	т о ж е	1	500	***Уткиной*** Е А.
47	т о ж е	1	500	***Ямпольскому*** С. Г.
48	Галантерейная торгов.	1	700	***Савченко*** С. Е.
49	т о ж е	1	3000	***Павлову*** Ф. І.
50	т о ж е	1	800	***Проскурину*** П. Е.
51	т о ж е	1	200	Е м у - ж е.
52	Мануфактурная торгов.	4	20000	***Микиртычеву*** Торгов. Дому Бр.

Областной Инженеръ,

Статскій Совѣтникъ

Владиміръ Михайловичъ

Кундуховъ.

№№ по порядку	Названіе торгово-промышленныхъ предпріятій	Число рабочихъ	Годовой оборотъ	Кому они принадлежатъ или адресъ
53	Т о ж е	1	8000	***Арутюновой*** М. К.
54	Т о ж е	1	2500	***Чайдоянцъ*** М. К.
55	Т о ж е	1	10000	***Лотареву*** Х. С.
56	Т о ж е	1	2000	***Авдіенку*** Ф. А.
57	Т о ж е	1	3000	***Шетинину*** С А.
58	Т о ж е	1	2000	***Новиковой*** М. Г.
59	Т о ж е	1	9000	***Демьяненко*** Г. А.
60	Смѣшанная торговля.	1	10000	***Аваковымъ*** П. Х. и М. И.
61	Т о ж е	1	10000	***Сычеву*** Г. Б.
62	Т о ж е	1	8000	***Махалову*** А. М.
63	Т о ж е	1	8000	***Кашину*** А. Т.
64	Т о ж е	1	1000	***Гаврилиди*** Г. И.
65	Т о ж е	1	1000	***Ивкину*** В. А.
66	Т о ж е	1	800	***Шалимову*** А. М.
67	Т о ж е	1	5000	***Паневину*** С. М.
68	Торгов. готов. платьемъ	1	2500	***Оганову*** К. Б.
69	Желѣзно-посудная	1	600	***Пояркову*** А. Ф.
70	Т о ж е	1	600	***Макушенко*** М. Е.
71	Портняжная мастерская	1	300	***Гванатадзе*** И. И.
72	Мучная торговля	1	300	***Потапову*** С, П.
73	Т о ж е	1	800	***Байеру*** Пі А.
74	Хлѣбопекарня	1	1000	***Салапасиди*** А. Г.
75	Т о ж е	1	1000	***Гаврилиди*** Г. И.
76	К о ф е й н а я	1	500	***Птухину*** П. С.
77	Буфетъ на станціи	1	500	***Волощуковой*** С. І.
78	А п т е к а	1	3000	***Рекціусъ*** А. И.
79	Аптекарскій магазинъ	1	1000	***Радченко*** П, И.
80	Т о ж е	1	1200	***Кабатову*** А. А.
	ст. Марьянская.			
1	Паровая муком мельн.	5	5000	***Рубайло***, Ѳедотъ Кузьм.
2	т о ж е	4	4000	***Крикунъ***, Филиппъ Н-ки
3	т о ж е	4	5000	***Кучеренко***, Аврамъ Ив.
4	Кожевные заводы	2	500	***Петраковъ***, Андр. Гр.
5	Черепичный аавводъ	2	400	***Щупецъ***, Мих. Григор.
6	т о ж е	2	300	***Клыта***, Ермолай Самуил.
7	т о ж е	2	500	***Иванась***, Демидъ Ѳед.
8	Бондарная мастерская	2	400	***Щекольдинъ***, Сер. Ив.
9	Маслобойный заводъ	2	1800	***Остроухъ***, Пав. Исак.
10	т о ж е	2	1500	***Колесниковъ***, Онисимъ
11	т о ж е	2	1500	***Величко***, Наталія
12	Кирпичный заводъ	3	800	***Давыденко*** Кир. Григ.
13	т о ж е	4	1000	***Пергатъ***, Дан. Мих.
14	Овчиный заводъ	2	200	***Морозъ***, Вих. Матв.
15	Кожевно-обувная торг.	1	5000	***Гавриляка***, Ант. Макс.
16	т о ж е	1	2000	***Дзюба***, Леонтій
17	Желѣзно-скобяная тор	2	8000	***Рудаковъ***, Аврамъ Карп.
18	Смѣшанная торговля	1	7000	***Ломакинъ***, Гавр Иван.
19	т о ж е	3	15000	***Рубайло***. Ѳед. Кузьм.
20	т о ж е	4	15000	***Рубайло***, Дмитр. Ѳед.
21	т о ж е	1	4200	***Шабалинъ***, Мих. Гав.
22	т о ж е	1	4000	***Филоновичъ***, Матв. Григ.
23	т о ж е	3	15000	***Чарнховъ***, Арт. Степ.
24	т о ж е	1	7000	***Нарышкина***, Васса Пр.
25	т о ж е	1	7000	***Горло***, Алек. Ив
26	т о ж е	1	6000	***Пустовойтовъ***, Винод.
27	т о ж е	1	2500	***Савенчукъ***, Евф. Дан.
28	Галантерейная торговля	1	2000	***Малинка***, Архипъ
29	т о ж е	1	800	***Никоновъ***, Георгій

№№ по порядку	Названіе торгово-промышленныхъ предпріятій	Число рабочихъ	Годовой оборотъ	Кому они принадлежатъ или адресъ
30	Складъ швейн. машинъ	1	2000	Акціон. о-во ***К° Зингеръ.***
31	Рыбная торговля	1	800	***Семенченко*** Іосифу.
32	т о ж е	1	500	***Дзюба*** Несторъ.
33	Бакалейная торговля	1	800	***Семенченко*** Денису.
34	т о ж е	1	1000	***Бондашу*** Прокофію.
35	т о ж е	1	1000	***Горленко*** Ивану Ивановичу.
36	т о ж е	1	1500	***Черняку*** Лукѣ Васильевичу.
37	т о ж е	1	800	***Кучеренко*** Кирію Ивановичу.
38	т о ж е	1	800	***Скрипка*** Михаилу Даніиловичу.
39	т о ж е	1	3000	***Андрющенко*** Ѳеодору Васильевичу.
40	т о ж е	1	1500	***Саржану*** Прокофію.
41	т о ж е	1	1000	***Раевскому*** Георгію.
42	т о ж е	1	1500	***Цокуръ*** Марфѣ.
43	т о ж е	1	1800	***Андрющенко*** Василію Васильевичу.
44	т о ж е	1	1500	***Малафію*** Стефану Петровичу.
45	т о ж е	1	1500	***Багалію*** Афанасію Афанасьевичу.
46	т о ж е	1	1200	***Бондашъ*** Аннѣ.
47	т о ж е	1	1500	***Дорошокъ*** Андрею Сидоровичу.
48	т о ж е	1	1800	***Тыщенко*** Леонтію.
49	т о ж е	1	1500	***Ковтуну*** Ѳеодору Ивановичу.
50	т о ж е	1	1200	***Крикуну*** Алексѣю.
51	Складъ зернового хлѣба	4	70000	***Луи Дрейфусъ и К°.***
52	Ссыпка зернов. хлѣба	1	18000	***Шабалину*** Михаилу Гавриловичу.
53	т о ж е	1	10000	***Чарихову*** Артему Степановичу.
54	т о ж е	1	8000	***Рубайло*** Дмитрію Ѳедоровичу.
55	Аптека	1	800	***Жековичу*** Іосифу Михайловичу.
56	Аптекарскій магазинъ	1	500	***Лобченко*** Маріи
57	Мясная торговля	1	800	***Евтушенко*** Афанасію.
58	т о ж е	1	500	***Задорожкъ*** Петру.
	Ст. Новотитаровская.			
1	Кирпичный заводъ	4	1400	***Ткаченко*** Павлу Сел.
2	Маслобойный заводъ	3	1000	***Варичу*** Ивану Михайловичу.
3	т о ж е	3	1000	***Жданову*** Павлу Ис.
4	т о ж е	3	1000	***Нещетному*** Ивану Ивановичу.
5	Бондарная мастерская	1	400	***Борискину*** Николаю Денисовичу.
6	т о ж е	1	400	***Соболеву*** Георгію Спиридоновичу.
7	т о ж е	1	400	***Лопухову*** Аггѣю Семеновичу.
8	т о ж е	1	400	***Дейкину*** Кузьмѣ Николаевичу.
9	Шерстобитн. заведеніе	1	200	***Пономову*** Илпаріону Васильевичу.
10	т о ж е	1	200	***Шаповалу*** Петру Петровичу.
11	Чембарная	1	400	***Андрейченко*** Григорію Федоровичу.
12	т о ж е	1	400	***Анфимову*** Максиму Федоровичу.
13	т о ж е	1	400	***Бережному*** Тимофею Матвѣевичу.
14	Паров. муком. мельница	3	7000	***Ткаченко*** Николаю Давыдовичу.
15	т о ж е	3	7000	***Горохову*** Семену Ивановичу.
16	т о ж е	3	7000	***Шелестуну*** Степану Сам.
17	т о ж е	3	7000	***Бочекъ*** Михаилу Евлампіевичу.
18	т о ж е	3	7000	***Передерію*** Петру Вуколовичу.
19	Вѣтряная мельница	1	100	***Кильпъ*** Федору Ивановичу.
20	т о ж е	1	100	***Бочекъ*** Михаилу Евлампіевичу.
21	т о ж е	1	100	***Золотарю*** Семену Демьяновичу.
22	т о ж е	1	100	***Золотарю*** Трофиму Демьяновичу.
23	т о ж е	1	100	***Юрченку*** Михаилу Степановичу.
24	т о ж е	1	100	***Сафоненко*** Илларіонъ Тарасовичу.
25	т о ж е	1	100	***Передерію*** Петру Вуколовичу.
26	т о ж е	1	100	***Бочекъ*** Михаилу Евлампіевичу.
27	т о ж е	1	100	***Задорожнему*** Елисѣю Яковлевичу.

№№ по порядку	Названіе торгово-промышленныхъ предпріятій	Число рабочихъ	Годовой оборотъ	Кому они принадлежатъ или адресъ
28	Вѣтряная мельница	1	100	***Приходченко*** Мирону Евтихіевичу.
29	Лавка со смѣш. товар.	1	1000	***Косачеву*** Петру Савичу.
30	т о ж е	1	1000	***Пащенко*** Іосифу Фомичу.
31	т о ж е	1	400	***Еременко*** Мот Зот.
32	т о ж е	1	800	***Тяпченко*** Захарію Егоровичу.
33	т о ж е	1	300	***Давиденко*** Назарію Фил.
34	т о ж е	1	3000	***Бочекъ*** Василію Евл.
35	т о ж е	1	1500	***Ломаки*** Семена Макаровича.
36	т о ж е	1	2000	***Шуляру*** Терентію Ивановичу.
37	т о ж е	1	6000	Наслѣдники умершаго Я. И. ***Ломаки.***
38	т о ж е	1	7000	***Хубіярову*** Василію Артемьевичу.
39	т о ж е	1	500	***Степкову*** Федору Даниловичу.
40	т о ж е	1	3500	***Хубіярову*** Христофору Васильевичу.
41	т о ж е	1	200	***Кильпъ*** Павлу Федоровичу.
42	т о ж е	1	500	***Малашенко*** Захарію Федоровичу.
43	т о ж е	1	2500	***Малашенко*** Семену Федоровичу.
44	т о ж е	1	3500	***Пальчикову*** Петру Гавріиловичу.
45	т о ж е	1	2500	***Пальчикову*** Исааку Гавріиловичу.
46	т о ж е	1	2500	***Бойко*** Моисею Сидоровичу.
47	т о ж е	1	2000	***Стороженко*** Федору Мефодіевичу.
48	т о ж е	1	500	***Пальчикову*** Федору Гавріиловичу.
49	т о ж е	1	2000	***Стукало*** Ефрему Семеновичу.
50	т о ж е	1	2500	***Ломаки*** Ефрему Максимовичу.
51	т о ж е	1	3000	***Бозаджіеву*** Ивану Карповичу.
52	Лавка съ мелоч.-бакал.	1	500	***Комарову*** Алекс. Ник.
53	товаромъ	1	700	***Бутенко*** Татьяны Николаевны.
54	т о ж е	1	400	***Бутенко*** Семену Федоровичу
55	т о ж е	1	400	***Иванову*** Ивану Іон.
56	т о ж е	1	200	***Тяпченко*** Татьяны Аф.
57	т о ж е	1	100	***Коновалову*** Матвѣю Афанасьевичу.
58	т о ж е	1	200	***Косачеву*** Ивану Петровичу.
59	т о ж е	1	300	***Меженной*** Аггѣю Даніиловичу.
60	т о ж е	1	700	***Бобрусу*** Мак. Фед.
61	т о ж е	1	300	***Волошину*** Алек. Вер
62	т о ж е	1	200	***Плецкому*** Фил. Леон.
63	т о ж е	1	1500	***Ковтуну*** Карпу Павловичу.
64	т о ж е	1	200	***Жданюку*** Гер. Яковлевичу.
65	т о ж е	1	100	***Былой*** Аннѣ Титовнѣ.
66	т о ж е	1	500	***Малашенку*** Еф Степановичу.
67	т о ж е	1	200	***Передерію*** Алекс. Вуколовичу.
68	т о ж е	1	200	***Сынику*** Фан. Фед.
69	Лавка съ галант. тов.	1	100	***Сизыху*** Семену Николаевичу.
70	Хлѣбная ссыпка	1	15000	***Гавалу*** Кон. Ан.
71	Лѣсной складъ	1	5000	***Ему-же.***
	Ст. Пашковская.			
1	Кирпичный заводъ	12	—	***Обществу*** ст. Пашковскій.
2	Маслобойный заводъ	3	1500	***Шаповалову*** Петру Мефодіевичу.
3	т о ж е	3	1300	***Истрашкину*** Ивану Сергѣевичу.
4	т о ж е	3	2000	***Былоголовскому*** Ал. Ан.
5	Бондарная мастерская	1	—	***Живонитки*** Григорію.
6	т о ж е	1	—	***Ермакову*** Семену.
7	т о ж е	1	—	***Бобылеву*** Ник
8	т о ж е	1	—	***Сыркову*** Степану.
9	Паровая мельница	4	8000	***Истрашкину*** Ивану Сергѣевичу.
10	т о ж е	4	10000	***Конопову*** Тимофею Ивановичу.
11	т о ж е	3	5000	***Алексіенко*** Ивану Прокофьевичу.
12	т о ж е	3	8000	***Стрихи*** Алек. Трофимовичу.
13	Бакалейная торговля	1	300	***Голубевой*** Ксеніи Федоровнѣ.

№№ по порядку	Названіе торгово-промышленныхъ предпріятій	Число рабочихъ	Годовой оборотъ	Кому они принадлежатъ или адресъ
14	Бакалейная торговля	1	300	***Ивасенко*** Екат. Митр.
15	т о ж е	1	300	***Рожкову*** Діон. Тит.
16	т о ж е	1	300	***Мартынову*** Ив. Аф.
17	т о ж е	1	500	***Ковалеву*** Ив. Вас.
18	т о ж е	1	500	***Евичуку*** Сав. Бор.
19	т о ж е	1	3000	***Сопельняку*** Григ. Гурьев.
20	т о ж е	1	200	***Луговому*** Игн. Марк.
21	Мелочная торговля	1	200	***Вешенику*** Секл. Дм.
22	т о ж е	1	700	***Ярвельянцу*** Ст. Ив.
23	т о ж е	1	400	***Рьзникову*** Ак. Сем.
24	т о ж е	1	2000	***Горпищенко*** Петру Фил.
25	т о ж е	1	3000	***Ромащенко*** Еф. Фил.
26	т о ж е	1	500	***Кулешову*** Пав. Денис
27	т о ж е	1	500	***Зубенко*** Кон. Ал.
28	т о ж е	1	800	***Лукману*** Вен. Сам.
29	т о ж е	1	800	***Кирьеву*** Пр. Петр
30	т о ж е	1	100	***Богатыреву*** Фед. Арт.
31	Мелочно-скобяная торг.	1	1000	***Загнойко*** Серг. Козьм.
32	Смѣшанная торговля	3	10000	***Кирьеву*** Фил. Тимоф.
33	т о ж е	1	3000	***Ярощуку*** Дм. Данил.
34	т о ж е	2	10000	***Лелюху*** Фед. Яковл.
35	т о ж е	1	2500	***Куприянову*** Григ, Иван.
36	т о ж е	1	5000	***Миненко*** Сер. Мак
37	т о ж е	2	4000	***Синиченко*** Мак. Ив.
38	т о ж е	2	5000	***Кирьеву*** Дм. Тдм.
39	т о ж е	1	3000	***Зинченко*** Мар. Петр.
40	Бакалейная торговля	1	800	***Сироть*** Макар. Стеф.
41	т о ж е	1	800	***Шаповалу*** Сол. Григ.
42	т о ж е	1	300	***Головаю*** Пант. Евм.
43	Мелоч. фрукт. торговля	1	500	***Пузанову*** Фед. Самс.
44	Мелоч. бакал. торговля	1	1000	***Гукасьяну*** Марг. Петр.
45	Мучная торговля	1	5000	***Крицкому*** Пет. Мит.
46	Рыбно-бакалейная торг.	1	500	***Чепурко*** Вас. Ив.
47	Лѣсная торговля	1	5000	***Рогачу*** Платону Мак.
48	т о ж е	1	4000	***Загнойко*** Серг. Коз.
49	Торговля швейн. машин.	1	3000	***К-о Зингеръ.***
50	Аптека	1	800	***Катамадзе*** И. Г.
51	Хлѣбная ссыпка	1	10000	***Бальдосъ и Вальсимосъ***
52	т о ж е	1	10000	***Кологерасу*** Пав. Андр.
53	т о ж е	1	15000	***Макрису*** Ник. Ник.
54	т о ж е	1	15000	***Харокопуло*** Ив. Леонид.
55	т о ж е	1	—	***Чемерисъ*** Ирина Вас.
56	т о ж е	1	—	***Загнойко*** Серг. Коз.
57	Бакал. мелоч. торговля	1	400	***Корнилянскому*** Фед. Мих.
58	Бакалейная торговля	1	1000	***Черцову*** Ефиму Леонт.
59	Мелочная торговля	1	300	***Кибалкъ*** Вар. Григ.
60	Складъ землед. машинъ	1	2000	***Ему же.***
61	Смѣшан. торговля	1	6000	***Синиченко*** Маке. Ив.
62	Бакалейная торговля	1	1000	***Ерощуковымъ*** Бр. Ив. и Сем.
63	Мучная торговля	1	—	***Гаврюшину*** Гур. Ник.
64	Рыбная торговля	1	—	***Черцову*** Еф. Леон.
65	Бакал.-галант. торговля	1	200	***Синиченко*** Макс. Ив
66	Бакалейная торговля	1	200	***Алексъенко*** Евд. Сам
67	Постоялый дворъ	1	—	***Алексъенко*** Григ. Феоф.
68	т о ж е	1	—	***Лугового*** Игнат. Мар.
	Ст. Старокорсунская.			
1	Кирпичный заводъ	1	3000	***Кравченко*** Александру Аник
2	т о ж е	1	3500	***Бугаю*** Феодосію Христофоровичу.

№№ по порядку	Названіе торгово-промышленныхъ предпріятій	Число рабочихъ	Годовой оборотъ	Кому они принадлежатъ или адресъ
3	Кирпичный заводъ	1	3500	***Манило*** Сергѣю Ивановичу.
4	т о ж е	1	3000	***Сухенко*** Мотронѣ.
5	т о ж е	1	2000	***Гарнагу*** Ивану Авдѣевичу.
6	т о ж е	1	3500	***Перерву*** Іосифу Лукичу.
7	т о ж е	1	3500	***Рябецу*** Исидору Исаевичу.
8	т о ж е	1	3500	***Бойко*** Георгію Каленникову.
9	Кирпично-черепичный заводъ	1	3000	***Алейникову*** Игнату Степанову.
10	Маслобойня	1	7000	***Бѣлоголовскому*** Алексѣю Антон.
11	т о ж е	1	2000	***Борщову*** Матвѣю Ивановичу.
12	т о ж е	1	3000	***Ковалеву*** Семену Андреевичу.
13	т о ж е	1	3000	***Панкову*** Климу Ивановичу.
14	Паровая муком. мельн.	1	50000	***Гарагулину*** Сергѣю Ивановичу.
15	т о ж е	1	16000	***Савину*** Митрофану Федотовичу.
16	Смѣшанная торговля	1	2500	***Петренко*** Тарасу Даниловичу.
17	т о ж е	1	7000	***Кратенко*** Макару Степановичу.
18	т о ж е	1	7000	***Семендяеву*** Петру Корнѣевичу.
19	т о ж е	1	7000	***Иващенко***, Василію Корнѣевичу.
20	т о ж е	1	7000	***Несину*** Василію Сафроновичу.
21	т о ж е	1	5000	***Косовичу*** Филиппу Емельян.
22	т о ж е	1	7000	***Алейникову*** Петру Ивановичу.
23	т о ж е	1	7000	***Булавину*** Федору Демьянович.
24	т о ж е	1	5000	***Хомяковой*** Акелины Георгіевны.
25	т о ж е	1	6000	***Демяненко*** Евдокіи М. и К-о.
26	т о ж е	1	1000	***Несину*** Василію Сафроновичу.
27	т о ж е	1	5000	***Пуцыку*** Евстафіи Демидовичу.
28	Смѣшанная бакал. торг.	1	1500	***Казицыной*** Наталіи Карповны.
29	т о ж е	1	800	***Ломаки*** Петру Максимовичу.
30	т о ж е	1	3000	***Савицкому*** Сергѣю Ивановичу.
31	т о ж е	1	300	***Тарасенко*** Тихону Прокофьевичу.
32	т о ж е	1	1000	***Лихотникову*** Евлампію Леонтьевичу
33	т о ж е	1	500	***Бѣлый*** Василію Леонтьевичу.
34	т о ж е	1	150	***Бѣлый*** Захарію Леоньевичу.
35	т о ж е	1	2000	***Буюкяну*** Петру Авдѣевичу.
36	Мелочная торговля	1	300	***Дейману*** Ивану Моисеевичу.
37	т о ж е	1	300	***Ломаки*** Петру Максимовичу.
38	т о ж е	1	600	***Савченко*** Михаилу Васильевичу.
39	т о ж е	1	300	***Стригуну*** Павелу Яковлевичу.
40	т о ж е	1	300	***Борщевой*** Зинаиды Афанасьевны.
41	т о ж е	1	200	***Деревянку*** Петру Михайловичу.
42	т о ж е	1	500	***Рьзниченко*** Анисиму Осиповичу.
43	т о ж е	1	500	***Чугуевскому*** Павлу Григоровичу.
44	т о ж е	1	300	***Заикину*** Василю Савельевичу
45	т о ж е	1	200	***Дзюбь*** Прасковьи Афанасьевны.
46	т о ж е	1	600	***Казицыной*** Варварѣ Михайловнѣ.
47	т о ж е	1	200	***Пченку*** Василію Степановичу.
48	т о ж е	1	200	***Булавину*** Федору Демьяновичу.
49	т о ж е	1	200	***Голобурцыну*** Григорію Азарсвичу.
50	т о ж е	1	200	***Хижиняку*** Петру Кононовичу.
51	т о ж е	1	2000	***Дейнеку*** Марку Ивановичу.
52	т о ж е	1	150	***Бѣлому*** Захарію Леоньевичу.
53	т о ж е	1	200	***Бѣлому*** Василію Леонтьевичу.
54	т о ж е	1	100	***Чугуевской*** Феодоры Мефодіевны.
55	т о ж е	1	200	***Кратенку*** Степану Васильевичу.
56	т о ж е	1	100	***Матюшенку*** Алексѣю Михайловичу.
57	т о ж е	1	200	Е м у ж е
58	т о ж е	1	100	***Мартыненку*** Александру Ивановичу.
59	т о ж е	1	300	***Тулубаеву*** Максиму Дмитріевичу.
60	Торг. съѣсн. продук.	1	200	***Казыцину*** Петру Семеновичу.
61	Тог. зап. част. зем. оруд.	1	3000	***Дзону*** Фомѣ Ивановичу.

№№ по порядку	Названіе торгово-промышленныхъ предпріятій	Число рабочихъ	Годовой оборотъ	Кому они принадлежатъ или адресъ
62	Торг. зерн. продуктами	1	5000	***Цертосу*** Дмитрію Андреевичу.
63	т о ж е	1	5000	***Проходу*** Павлу Ивановичу.
64	т о ж е	1	5000	***Цертосу*** Ивану Андреевичу.
65	т о ж е	1	10000	***Хомяковой*** Акилины Георгіевны
66	Лѣсная торговля	1	2000	***Несину*** Василію Сафроновичу
97	А п т е к а	1	500	***Корнилову*** Дмитрію Степановичу.
68	Аптекарскій магазинъ	1	300	***Гонсіору*** Антону Тимофеевичу.
	Ст. Усть-Лабинская.			
1	Мыльный заводъ	1	1000	***Шамову*** Герасиму Егоровичу.
2	т о ж е	1	100	***Нѣмову*** Михаилу Григоровичу.
3	Кирпичный заводъ	10	9000	***Алексѣеву*** Николаю Александровичу.
4	Бондарн. масторс.	3	409	***Соснину*** Егору Степановичу.
5	т о ж е	2	300	***Кулакову*** Николаю Ермолаевичу.
6	т о ж е	1	200	***Кулакову*** Ивану Егоровичу.
7	т о ж е	1	200	***Мелеткову*** Денису Петровичу.
8	Кирпичный заводъ	2	1000	***Халюкову*** ТроФиму Леонтьевичу.
9	Оружейный заводъ	3	3000	***Подымову*** Тимофею Васильевичу.
10	Овчиная мастерская	1	100	***Ходину*** Дмитрію Герасимовичу.
11	Шеретобойный зав.	1	200	***Соснину*** Егору Степановичу.
12	т о ж е	1	100	***Ходину*** Дмитрію Герасимовичу.
13	Чембар маст.	2	500	***Тищенко*** Николаю Николаевичу.
14	Паровая мельница	6	6000	***Кадуку*** Ивану Ивановичу.
15	т о ж е	3	2000	***Смагину*** Ник. Дмитріевичу.
16	Канатная мастерская	2	200	***Нифонтову*** Ник. Степановичу.
17	т о ж е	1	200	***Усову*** Федору Ивановичу.
18	Мануфакт. тбрг.	4	6000	***Еременко*** Афан. Ивановичу.
19	т о ж е	2	600	***Ванецову*** Тук. Ог.
20	т о ж е	3	1000	***Анетьяну*** Ст. Григорьевичу.
21	т о ж е	5	10000	***Бр Пархоменко и К°.***
22	т о ж е	4	2000	***Хлистуновой*** Татьяны Яковлевны.
23	т о ж е	5	10000	***Кожевникову*** Март. Осиповичу.
24	т о ж е	2	7000	***Камышанову*** Сергѣю Яковлевичу.
25	т о ж е	2	1000	***Коваленко*** Як. Ивановичу.
26	Мануфактур. торг.	2	1000	***Бугаевой*** Мар Ивановны.
27	Бакалейная торг.	2	5000	***Василенко*** Мих. Ник.
28	т о ж е	1	4500	***Мажаровой*** Нат. Федоровны.
29	т о ж е	1	3000	***Дочупайло*** Ивану Матвѣевичу.
30	т о ж е	1	2500	***Тузлову*** Сав. Вас.
31	т о ж е	3	30000	***Пономаревымъ*** Радіону и Варварѣ.
32	т о ж е	1	1000	***Карязину*** Николаю Михайловичу.
33	т о ж е	1	12000	***Васику*** Іустину Платоновичу.
34	т о ж е	1	2500	***Скрыпникову*** Василій Алек.
35	т о щ е	3	15000	***Т ву В. Шкареву и И. Гаманцову.***
36	т о ж е	2	4000	***Бр. Калайчань.***
37	т о ж е	2	4500	***Т ву В. Шкареву и И. Гаманцову.***
38	т о ж е	1	2000	***Брежневу*** Сем. Григорьевичу.
39	т о ж е	1	800	***Сидорову*** Ст. Фил.
40	т о ж е	1	10000	***Демьяненко*** Ивану Поликарповичу.
41	т о ж е	1	1500	***Проторчину*** Анд. Михайловичу.
42	т о ж е	1	900	***Каповской*** Кон. Ивановны.
43	т о ж е	1	1000	***Герасимовой*** Ол Корн.
44	т о ж е	1	3500	***Сухорукову*** Семену Матвѣевичу.
45	т о ж е	1	1000	***Синяку*** Зот. Емел.
46	т о ж е	2	9000	***Семеновой*** Екат. Осиповны.
47	т о ж е	3	13000	***Носачеву*** Михаилу Григорьевичу.
48	т о ж е	1	8000	***Андріянову*** Ал. Ивановичу.

№№ по порядку	Названіе торгово-промышленныхъ предпріятій	Число рабочихъ	Годовой оборотъ	Кому они принадлежатъ или адресъ
49	Галантерейн. торг.	2	500000	***Т ву И. П. Хламову и К°.***
50	т о ж е	1	60000	***Богилу*** Ант. Фед.
51	в о ж е	4	55000	***Шкарлатъ*** Марфѣ Петрвнѣ.
52	т о ж е	1	3000	***Желтову*** Макею Петровичу.
53	Мелкая торговля	1	1000	***Коськову*** Іосифу Ивановичу.
54	т о ж е	1	2000	***Иванову*** Силѣ.
55	т о ж е	1	8000	***Окуню*** Якову Абрамовичу.
56	т о ж е	1	1100	***Кулубову*** Влад Артемьевичу.
57	т о ж е	1	1300	***Муродьянцу*** Шуш. Арш.
58	т о ж е	1	1000	***Санькову*** Аф. Ас
59	т о ж е	1	5000	***Василенковой*** Матр. Ал.
60	т о ж е	1	7000	***Кожушко*** Ник. Павл.
31	т о ж о	1	6000	***Григорьянцу*** Григ. Хар.
62	т о ж е	1	2000	***Нищеретову*** Пантелею Лукьяновичу.
63	т о ж е	1	1000	***Хомяковой*** Мар. Вас.
64	т о ж е	1	3000	***Чередниченко*** Фед Петровичу.
65	т о ж 4	1	6000	***Шабанову*** Михаилу Ал.
66	т о ж е	1	3000	***Кононенко*** Петру Ник.
67	Мучная торговля	1	7000	***Назарову*** Матвѣю Егоровичу.
68	Типографія	1	2000	***Курочкину*** Фед. Евгр.
69	Лимонадный заводъ	1	5000	***Анаматеросу*** Конст. Эмман.
70	Шпагатная фабрика	10	10000	***Могилину*** Ермолаю Макаровичу.
71	Крестьян. маслоб. зав.	1	1000	***Бычихину*** Іудѣ.
72	Складъ землѣд. маш. и хлѣб. с.	1	100000	***Мацко*** Василію Леонтьевичу.
73	Лѣсной складъ	3	500000	***Князю Голицыну.***
74	т о ж е	2	300000	***Калашникову и Першикову.***
75	т о ж е	3	300000	***Федорову***
76	Хлѣбная ссыпка	2	200000	***Моисеенко*** Семенъ Семеновичу.
77	т о ж е	2	100000	***Гуделису*** Николаю Ильичу.
88	т о ж е	3	500000	***Афанасопуло*** Ивану Дмитріевичу.
79	т о ж е	1	100000	***Теръ-Азарьеву*** Григорію Егоровичу.
80	т о ж е	4	500000	***Діамандуру*** Ставро Конст.
81	т о ж е	2	250000	***Санцевичу*** Люціану Домин.
82	т о ж е	2	200000	***Рашевскому*** Ефиму Яковлевичу.
83	т о ж е	2	100000	***Милаеву*** Феодосію Ивановичу.
84	Складъ землѣдѣл. маш.	2	100000	***Рашевскому*** Ефиму Яковлевичу.
85	т о ж е	2	100000	***Т ва Гулье-Бланшардъ*** Эм. Эссенъ, пр. завѣдуетъ Г. Г. Теръ-Азарьевъ.
86	А п т е к а	2	2000	Арендаторъ ***Величко***, завѣд. пров, Безакъ, принадлежитъ ***Л Г. Ромашкевичъ.***
87	Аптекарскій магазинъ	1	1000	***Часовскому*** Роману Марковичу.
88	т о ж е	1	1000	***Знаменовскому*** Василію Конотантин.

II. Таманскій отдѣлъ.

Гор. Темрюкъ.

1	Маслобойный заводъ	4	5000	***Чурилину*** Ст.
2	т о ж е	3	3000	***Шемякову*** Зах.
3	Пивоваренный заводъ	12	26000	***Вострому*** Богум.
4	Мыловаренный заводъ [при тюрьмѣ]	4	10000	***Темищенко*** Анд. Вас., Начальн. тюрьмы.
5	Типографія	3	2000	***Мокроусовой*** Мар. Сер.
6	Вольная аптека	3	8000	***Вассерманъ*** Як. Аб,, аренд. ***Полунинъ.***
7	т о ж е	1	600	***Его же***, аренд. ***Милаймузынъ***
8	Книжный магазинъ	1	1500	***Фогельманъ*** Александра Васильевича.
9	т о ж е	1	1500	***Карпузи*** Ан.
10	Агентъ страх. конторы „Саламандра“.	—	—	***Куличенко*** С. С.

№№ по порядку	Названіе торгово-промышленныхъ предпріятій	Число рабочихъ	Годовой оборотъ	Кому они принадлежатъ или адресъ
11	Агеит. общ. „Урбэнъ“	—	—	***Карпузи*** А. Д.
12	Россійск. о-ва застрахованія кап. и дом. „Жизнь“	—	—	***Вафіади*** П. Г.
13	Страх. сѣверн. отъ огня общества	—	—	***Загайный*** Мих. Мит.
14	Др. пис.	—	—	1] ***Мироненко*** Вас. Аф. 2] ***Савиничъ*** Мих. Пет.
15	Темр. о-во вз. кред.	—	—	***Лощининъ*** Д. И., пред.
16	Петр. тор. Бан.	—	—	
17	Стр. о-ва „Россія“ отъ отъ огня и стр. жиз.	—	—	***Ксандопуло*** П. Г.
	Гор. Анапа.			
1	Аптека подъ упр. пров. Назаровой	1	8500	***Назарова***, Пушкинская ул., 22.
2	Фил. отд. той-же аптеки	1	1500	***Тоже***, Базарная площ., д. Савицкаго.
3	Аптекарскій магазинъ	1	4500	***Зализъ***, пров. Старомінск. Романовскій скверъ, д. Волкова.
4	т о ж е	1	1500	***Афанасенко***, Анд. Семен. Новобазарная площадь.
5	Кабинетъ для бактеріол. и химическ. изслѣд.	1	300	***Канаржевскому*** пров., Бульваръ гр. Гудовича, соб, домъ.
6	Агент. Росс. о-ва пароход. и трансп. кл.	1	10000	***Левицкій*** аг., Маламинскій пр. 27.
7	Агент. Русск. общ. пароход. и торговли	4	12000	***Мартыновичъ*** Н. Н. агентъ, уг. Керченской и Воскресенск. ул., д. Мамулова.
8	Филліал. отд. Новорос. общ. взаим. помощи	1	—	***Филипповъ*** Мих. Фел., діаконъ предсѣд. правл. Керченская 23.
9	Агент, страхов. общест. „Россія“	1	120	***Ассіеръ***, агентъ, отстав. полк., Романовскій скверъ.
10	Агент, Новорос. страх. общества	1	200	***Лавровъ*** Ив. И. агентъ, уг. Серебряной ул. и бульв гр. Гудовича.
11	Паров. вальц. мельн. и при ней маслоб. зав.	26	2000	***Безкоровайному*** Пав. Тит., уг. Терской и Выгонной ул.
12	Маслоб. заводъ	10	10000	***Узлякову*** Іон Фед. Новоцерк. площадь
13	Пар. вальц. мельн.	14	8000	***Диденко*** Як. Ив., Сады, Серебряные колодцы.
14	Рыбол. зав.	50	18400	***Триполитову*** Дм, Пав., на берегу моря на городской землѣ.
15	т о ж е	40	10000	***Триполитову*** Григ., Павл. тамъ-же.
16	т о ж е	45	11000	***Семенову*** Ст. Сем., тамъ-же.
17	т о ж е	50	11000	***Триполитову*** Дмитр. Павл., тамъ-же.
18	т о ж е	45	9000	***Янаки*** Ставр. И., тамъ-же.
19	Семь известк. завод.	24	7000	***Мыцанамъ*** г. Анапы, предм. Чембурка.
20	Кирп.-чер. зав.	45	14000	***Имъ же***, городская выгонная земля.
21	Кирп.-чер. зав. съ гофманск. печами	42	15000	***Пассіанову*** Хр. Ив. турецк.-под. тамъ-же.
	Ст. Абинская.			
1	Мануф. торг.	2	8000	***Закотенко*** Николаю Михайловичу.
2	т о ж е	2	7000	***Григоріяди*** Панаіоту Николаевичу.
3	т о ж е	2	12000	***Пфантопуло*** Ивану Константиновичу.
4	т о ж е	—	—	***Касамбули*** Козьмѣ Ильичу.
5	т о ж е	2	7000	***Коробченко*** Никитѣ Родіоновичу.
6	т о ж е	2	22200	***Коссовичу*** Василію Николаевичу.
7	Бакалейн. торгов.	—	1000	***Войтову*** Степану Яковлевичу.

№№ по порядку	Названіе торгово-промышленныхъ предпріятій	Число рабочихъ	Годовой оборотъ	Кому они принадлежатъ или адресъ
8	Бакалейная торговля	1	5000	***Тимереву*** Николаю Семеновичу.
9	т о ж е	—	2000	***Четлакиди*** Афанасію Кирилловичу.
10	т о ж е	—	1200	***Балачевцеву*** Алексѣю Егоровичу.
11	т о ж е	—	1500	***Михайлиди*** Иринѣ Лазаревнѣ.
12	т о ж е	—	3000	***Бойко*** Семену Дмитріевичу.
13	т о ж е	1	3000	***Кукуніяди*** Николаю Афанасьевичу.
14	т о ж е	3	—	***Кургузову*** Ивану Захаровичу. (Въ настоящее время закрыта).
15	т о ж е	—	1200	***Ланкъ-Оглу*** Константину Ивановичу.
16	т о ж е	—	1200	***Демину*** Лаврентію Сергѣевичу.
17	т о ж е	—	1500	***Карпенко*** Маріи Петровнѣ.
18	т о ж е	—	3000	***Осилову*** Францу Константиновичу.
19	т о ж е	—	1200	***Акритиди*** Абраму Николаевичу.
20	т о ж е	—	2000	***Куличковскому*** Василію Карповичу.
21	т о ж е	—	1500	***Райляну*** Ефиму Ивановичу.
22	т о ж е	—	1200	***Лузану*** Петру Александровичу.
23	т о ж е	—	1200	***Тыщенко*** Ипполиту Гавриловичу.
24	т о ж е	—	1500	***Тыщенко*** Григорію Гавріиловичу.
25	т о ж е	1	—	***Антоніади*** Ефиму Антоновичу.
26	т о ж е	1	6000	***Каменчуку*** Степану Семеновичу.
27	т о ж е	—	—	***Сіянову*** Семену Сергѣевичу.
28	т о ж е	—	—	***Орфидопуло*** Манаю Федоровичу.
29	т о ж е	—	—	***Шахиниди*** Константинъ Харлампіевичъ.
30	Галантерейн. торговля	1	4000	***Скаженнику*** Терентію Николаевичу.
31	т о ж е	—	1500	***Рубайлову*** Максиму Павловичу.
32	т о ж е	—	—	***Трафандиловой*** Анастасіи.
33	Кожевенная торговля	1	4000	***Воловодову*** Василію Григорьевичу.
34	т о ж е	2	8000	***Закотенко*** Николаю Михайловичу.
35	Торгов. обувью	—	900	***Финтисову*** Павлу Парфентіевичу.
36	т о ж е	—	1200	***Сопову*** Андрею Деомидовичу.
37	т о ж е	—	800	***Трофименко*** Алексѣю.
38	т о ж е	—	2000	***Вакулову*** Андрею Александровичу.
39	т о ж е	—	800	***Сопову*** Петру Деомидовичу.
40	т о ж е	—	1000	***Гамзъ*** Дмитрію Яковлевичу.
41	т о ж е	—	800	***Гамзъ*** Дорофѣю Яковлевичу.
42	т о ж е	—	1800	***Гамзъ*** Захарію Яковлевичу.
43	т о ж е	—	1200	***Гамзъ*** Григорію Яковлевичу.
44	т о ж е	—	1000	***Синенко*** Тимофею Семеновичу.
45	т о ж е	—	4000	***Кирякиди*** Григорію Харлампіевичу.
46	т о ж е	—	900	***Скорбь*** Лукѣ Мартыновичу.
47	Шорная мастерская	1	1000	***Волохову*** Леонтію Яковлевичу.
48	т о ж е	1	900	***Черышову*** Алексѣю Дмитріевичу.
49	Торговля гончарной посудой	—	500	***Волохову*** Леонтію Яковлевичу.
50	т о ж е	—	800	
51	Мелочныя торговля	—	600	***Кихтенко*** Агафіи Николаевнѣ.
52	т о ж е	—	600	***Симоненко*** Ивану Степановичу.
53	т о ж е	—	700	***Демяненко*** Семену Николаевичу.
54	т о ж е	—	800	***Гамзъ*** Георгію Яковлевичу.
55	т о ж е	—	900	***Митяеву*** Павлу Ефимовичу.
56	т о ж е	—	800	***Зайцеву*** Ивану Тихоновичу.
57	т о ж е	—	800	***Костенко*** Тимофѣю Константиновичу.
58	т о ж е	—	800	***Стульневу*** Ивану Филипповичу.
59	т о ж е	—	100	***Анастасіади*** Екатеринѣ Павловнѣ.
60	т о ж е	—	800	***Тараненко*** Никифору Николаевичу.
61	т о ж е	—	400	***Зозуль*** Никитѣ Ивановичу.
62	т о ж е	—	500	***Шестопалову*** Ивану Николаевичу.
63	т о ж е	—	—	***Кузницкому*** Даніилу Даніиловичу.
64	т о ж е	—	—	***Ласко*** Якову Корнѣевичу.
65	т о ж е	—	1200	***Диденко*** Маріи Филипповнѣ.
				Асланову Николаю Степановичу.

№№ по порядку	Названіе торгово-промышленныхъ предпріятій	Число рабочихъ	Годовой оборотъ	Кому они принадлежатъ или адресъ
66	Мелочная торговля	—	—	***Ткаченко*** Федору Яковлевичу.
67	Одежная торговля	—	2000	***Александрову*** Николаю Александровичу.
68	т о ж е	—	4000	***Буцу*** Михаилу Ивановичу.
69	т о ж е	1	3000	***Коссовичамъ*** Бр. Василію и Ивану.
70	т о ж е	1	2000	***Тамзарь-оглы*** Погосу Калустовичу.
71	т о ж е	—	—	***Корзуну*** Петру Григорьевичу.
72	Шапочная тодговля	1	—	***Попову*** Епифану Евдокимовичу.
73	т о ж е	1	6000	***Крайневу*** Ивану Александровичу.
74	Смѣшан. торговля	—	3000	***Бѣлоусову*** Петру Николаевичу.
75	Мучная торговля	—	2000	***Ганноченко*** Ивану Савельевичу.
76	т о ж е	—	3000	***Журавленко*** Спиридону Гавриловичу.
77	т о ж е	2	—	***Курцзову*** Григорію Захаровичу.
78	т о ж е	—	5000	***Климко*** Аврааму Михайловичу.
79	т о ж е	—	2000	***Мельнику*** Николаю Митрофановичу.
80	т о ж е	—	4000	***Мавриди*** Харлампію Ивановичу.
81	Щепная торг.	—	—	***Диденко*** Алексѣю Ефимовичу.
82	Чувяшная мастерская	1	1000	***Адріади*** Николаю Панаіотовичу.
83	т о ж е	—	—	***Ему-же.***
84	т о ж е	—	4000	***Хайтъ*** Эвклиди Демостьяновичу.
85	т о ж е	—	800	***Ему-же.***
86	т о ж е	2	2000	***Франгулиди*** Юрію Михайловичу.
87	Жестяная мастерская	2	—	***Гашенко*** Ивану Григорьевичу.
88	Аптека	1	3000	***Розенбергу*** Александру Михайловичу.
89	т о ж е	—	3000	***Каневскому*** Станиславу Казиміровичу.
90	Торгов. печен. хлѣба	1	2000	***Педали*** Кириллу Григорьевичу.
91	т о ж е	1	2000	***Ему-же.***
92	т о ж е	—	1500	***Ланко*** Константину.
93	Мукомольн. мельница и при ней маслобойня	4	666623	***Курцзовымъ*** бр. Семену и Григорію Зах.
94	Турбинъ мелк.	4	—	***Шишманову*** Дмитрію Левтеровичу.
95	Водяная турбин. мельн.	2	—	***Гапочкѣ*** Козьмѣ Прокофьевичу.
96	Мукомольная мельница и маслобойня	4	—	***Остафіеву*** Якову Емельяновичу.
97	Мясная торговля	—	2000	***Склярову*** Матвѣю Григорьевичу.
98	т о ж е	—	—	***Шевченко*** Афанасію Максимовичу.
99	т о ж е	—	2000	***Яковенко*** Ивану Акимовичу.
100	т о ж е	—	800	***Бѣличенко*** Григорію Максимовичу.
101	т о ж е	—	3000	***Ревъ*** Емельяну Васильевичу.
102	Маг. швейныхъ машинъ	3	9000	***К Зингеръ.***
103	Складъ листов. табаку	—	—	***Петроградскому*** Торг. Экс. Акц. О-ву.
104	т о ж е	—	—	***Параскеву*** Димитрію.
105	Торговая баня	3	1000	***Тарабанову*** Климентію Антоновичу.
106	Лѣсной складъ	—	3000	***Калкутину*** Петру Макзимовичу.
107	т о ж е	—	8000	***Сіянову*** Семену Сергѣевичу.
108	т о ж е	—	15000	***Липскому*** Михаилу Игнатьевичу.
109	т о ж е	—	2000	***Бабичу*** Александру Ивановичу.
110	т о ж е	—	—	***Сайгакову*** Петру Тимофѣевичу.
111	т о ж е	—	—	***Гаврилову*** Павлу Петровичу.
112	Продажа картофеля	—	—	***Бойко*** Семену Дмитріевичу.
113	т о ж е	—	—	***Кукуніяди*** Николаю.
114	т о ж е	—	—	***Клименко*** Антону Федоровичу.
115	Скупка скота	—	—	***Чайкѣ*** Владимиру Ильичу.
116	т о ж е	—	—	***Склярову*** Исааку Гавриловичу.
117	т о ж е	—	—	***Шевченко*** Афанасію Макоимовичу.
118	Электро-біографъ	1	—	***Кургузову*** Василію Захаровичу.
119	Торг. прохл. напитками	—	600	***Куко*** Порфирію Конвтантиновичу.
120	т о ж е	—	200	***Фридриховой*** Евдокіи Овисимовнѣ.
121	Кофейная	3	1500	***Франгулиди*** Георгію Михайловичу.
122	Овощная торговля	—	—	***Мельниковой*** Евдокіи Яковлевнѣ.
123	Чайная	—	—	***Паласиди*** Константину Дмитріевичу.

№№ по порядку.	Названіе торгово-промышленныхъ заведеній	Число рабочихъ	Годовой оборотъ	Кому они принадлежатъ или адресъ
	Ст. Анастасіевская.			
1	Бакалейная торговля	1	400	***Мельнику*** Ник. Павл.
2	т о ж е	1	100	***Бурбело*** Еф. Аверк.
3	т о ж е	1	800	***Товчигречка*** Гавр. Пет.
4	т о ж е	1	1200	***Куркчію*** Ел. Семен.
5	т о ж е	1	300	***Ященко*** Петр. Прок.
6	т о ж е	1	450	***Рубийлову*** Вас. Аф.
7	т о ж е	1	600	***Рубайлову*** Еф. Вас.
8	Смѣшанная торговля	1	6200	***Аджанову*** Як. Гр.
9	т о ж е	1	4500	***Шишацкому*** Еф. Фом.
10	т о ж е	1	4000	Е г о-ж е
11	т о ж е	1	2500	***Жигалову*** Ив. Ник.
12	т о ж е	1	5000	***Рубайлову*** Еф. Вак.
13	т о ж е	1	4000	***Кротенко*** Ив. Петр.
14	т о ж е	1	4000	***Зеленскому*** Ник. Ив.
15	т о ж е	1	2500	Е г о-ж е
16	т о ж е	1	6000	***Коломину*** Анд. Пав.
17	т о ж е	1	2000	***Стрижа*** Мих. Степ.
18	Рыбная торговля	1	150	***Шишацкому*** Еф. Фил.
19	т о ж е	1	300	***Ященко*** Пет. Прок.
20	т о ж е	1	300	Е г о-ж е
21	Галантерейня торговля	1	700	***Хрущу*** Вас. Кор.
22	т о ж е	1	700	***Кротенко*** Мар. Петр.
23	т о ж е	1	500	***Кротенко*** Ив. Петр.
24	т о ж е	1	1000	***Клименко*** Ил. Еф.
25	Аптекарскій магазинъ	1	400	***Набока*** Гр. Васил.
26	Мелкая торговля	1	100	***Писарева*** Ол. Гр.
27	Складъ хлѣба и зер. пр.	1	10000	***Луи Дрейфусу и К°***
28	т о ж е	1	15000	Е г о-ж е
29	Хлѣбная ссыпка	1	20000	***Граматикопуло*** Эп. Эр.
30	Мясная торговля	1	1500	***Кравцу*** Ив. Влас.
31	Конно-почт. станція	1	9000	***Лицоленко*** Вас. Аф.
32	Пар. муком. мельница	1	6000	***Петрохалко*** Мак. и Арх. Ив.
33	т о ж е	1	7000	***Навроцкому*** Сп. и Ал. Мих.
	Ст. Варениковская.			
1	Бакал.-мануфак. торг.	—	3000	***Самойлов*** Ник. Сам.
2	Бакал.-мануфак. торг.	—	6000	***Понедѣльченко*** иссл. Мар. Левъ и Ал. Зах.
3	т о ж е	—	8000	***Скаженику*** Фил. Ис.
4	т о ж е	—	3000	***Урмановой***
5	т о ж е	—	1500	***Левицкой***
6	т о ж е	—	2500	***Игнатенко*** Ив. Фед.
7	т о ж е	—	3300	***Геращенко*** Ив. Ив.
8	т о ж е	—	1500	***Мекердычеву*** Тим. Ар.
9	т о ж е	—	3000	***Дзыгарю*** Ан. Матв.
10	т о ж е	—	1500	***Горжіевымъ*** бр. Ав. и Боб.
11	Бакалейные торговли	—	300	***Мельнику*** Вас. Евф.
12	Т о ж е	—	800	***Карпенко*** Фед. Ал.
13	Т о ж е	—	500	***Шаповаленко*** Пет. Ник.
14	Т о ж е	—	500	***Игнатенко*** Леонт. Дем.
15	Т о ж е	—	600	***Черкасову*** Ден. Іов.
16	Т о ж е	—	300	***Коваленко*** Тер. Тер.
17	Т о ж е	—	250	***Ткаченко*** Зах. Степ.
18	Т о ж е	—	300	***Кубшита*** Ив. Ан.
19	Т о ж е	—	200	***Григориади*** Юр. Хар.
20	Т о ж е	—	300	***Лысенко*** Ив. Кузьм.
21	Т о ж е	—	300	***Бѣлашеву*** Дм. Фил.
22	Т о ж е	—	250	***Кубышита*** Ан. Ив.

№№ по порядку	Названіе торгово-промышленныхъ заведеній	Число рабочихъ	Годовой оборотъ	Кому они принадлежатъ или адресъ
23	Бакал.-мануфак. торг.	—	—	***Пелипенко*** Лаврентію
24	Галан. тор.	—	500	***Катренко*** Іосифу Петровичу
25	Галан. тор.	—	800	***Данильченко*** Григорію Ивановичу
26	т о ж е	—	800	***Пащенко*** Ивану Ивановичу
27	т о ж е	—	150	***Киприяди*** Федору Ларіоновичу
28	Харчевня	—	300	***Супруненко*** Григорію Ивановичу.
29	Аптекарскій магазинъ	—	400	***Игнатенко*** Марку Ивановичу.
30	Пар. муком. мельница	5	3000	***Губскому*** Акиму Илларіоновичу.
31	Табачный складъ	—	3500	***Пасіанову*** Кл Пер.
32	Зав. газиров. водъ	—	850	***Сиьсивцеву*** Михаилу Федоровичу.
	Ст. Гривенская.			
1	Кирпичный заводъ	3	700	***Максименко*** Ивану марковичу.
2	Маслобойные заводы	2	500	Е г о-ж е
3	т о ж е	2	800	***Таранецу*** Игнату Ефимовичу.
4	т о ж е	2	300	***Мишенину*** Петру Захаровичу.
5	т о ж е	2	800	***Очередько*** Василію Кузьмичу.
6	т о ж е	2	800	***Струцкому*** Ивану Ефимовичу.
7	Бондарная мастерская	2	500	***Михьевой*** Маріи Николаевны.
8	т о ж е	1	500	***Калугину*** Василію Гавриьеву.
9	т о ж е	1	500	***Лисицыну*** Ивану Филипповичу.
10	Овчиная мастерская	2	1000	***Бондаренко*** Титу Федоровичу.
11	т о ж е	2	1500	***Морозову*** Павлу Федоровичу.
12	т о ж е	2	1000	***Бугаеву*** Ивану Никитичу.
13	Чембарная маст.	2	900	***Морозову*** Павлу Федоровичу.
14	т о ж е	2	800	***Бондаренко*** Титу Федоровичу.
15	т о ж е	2	500	***Асмолову*** Павлу Даніловичу.
16	Кишечный заводъ	1	500	***Концуру*** Ивану Васильевичу.
17	Рыболов. заводъ	2	500	***Шведскому*** Авксентію Евдокимовичу.
18	т о ж е	6	1200	***Шведскому*** Василію Евдокимовичу.
19	т о ж е	2	300	***Крыштопа*** Никиты Макаровичу.
20	т о ж е	2	400	***Чернявскому*** Марку Корнѣевичу.
21	т о ж е	2	200	***Короткой*** Даріи Федоровны.
22	т о ж е	2	400	***Волошину*** Никифору Семеновичу.
23	т о ж е	3	700	***Мелькиковскому*** Афанасію Прокоф.
24	т о ж е	2	500	***Куринному*** Ивану Степановичу.
25	т о ж е	2	300	***Максименко*** Ивану Марковичу.
26	т о ж е	3	900	***Золотаревскому*** Льву Васильевичу.
27	т о ж е	2	400	***Свистунову*** Кириллу Петровичу.
28	т о ж е	3	800	***Шаруда*** Льву Петровичу.
29	т о ж е	2	300	***Дерека*** Оергѣю Ивановичу.
30	т о ж е	3	500	***Дигтярю*** Петру Ивановичу.
31	т о ж е	2	300	***Фоняку*** Артему Ефимовичу.
32	т о ж е	2	600	***Дудка*** Власу Ивановичу.
33	т о ж е	2	350	***Дидычу*** Прокофію Яковлевичу.
34	т о ж е	2	400	***Заяць*** Якову Ивановичу.
35	т о ж е	2	400	***Ирха*** Трофиму Павловичу.
36	Рыбосп. здв.	3	2000	***Таланову*** Василію Григорьевичу.
37	т о ж е	2	800	***Антошину*** Кондрату Николаевичу.
38	Паровая мельница	5	6000	***Шенцову*** Александру Георгіевичу.
39	т о ж е	2	200	***Гусникову*** Владимиру Карповичу.
40	Вѣтряная мельница	1	50	***Солодовнику*** Андрею Артемовичу.
41	т о ж е	1	50	***Кучеру*** Козьмѣ Никитичу.
42	т о ж е	1	50	***Николаенко*** Даніилу Семеновичу.
43	т о ж е	1	50	***Паперу*** Макару Алексѣевичу.
44	т о ж е	2	100	***Диденко*** Ивану Терентіевичу.
45	Торгов. швейн. машин.	1	2000	***Компаніи Зингеръ.***
46	Смѣшанная торговля	3	6000	***Диденко*** Ивану Терентіевичу.
47	т о ж е	2	2000	***Никишичкину*** Іоанну Саввичу.

№№ по порядку	Названіе торгово-промышленныхъ предпріятій	Число рабочихъ	Годовой оборотъ	Кому они принадлежатъ или адресъ
48	Смѣшанная торговля	3	20000	***Первому*** Ивану Федотовичу.
49	т о ж е	1	2000	***Пономареву*** Ивану Сергѣевичу.
50	т о ж е	2	8000	***Пономареву*** Нмколаю Семеновичу.
51	т о ж е	1	8000	***Колпиченко*** Семену Петровичу.
52	т о ж е	8	25000	***Алавердовымъ*** Ис. Кар. и Аб. Аким.
53	т о ж е	2	6000	***Пономареву*** Ивану Сергѣевичу.
54	т о ж е	1	5000	***Алюшину*** Николаю Ивановичу.
55	т о ж е	1	3000	***Свѣташеву*** Николаю Ивановичу.
56	т о ж е	1	1000	***Терпанову*** Петру в Вищеву Михайл.
57	т о ж е	1	1500	***Доронину*** Самойлу Ивановичу.
58	т о ж е	1	6000	***Ольловику*** Калину Карповичу.
59	т о ж е	1	5000	***Фотенко*** Саввы Васильевича.
60	т о ж е	1	1000	***Черняскому*** Марку Корнѣевичу.
31	т о ж е	1	1000	***Пономареву*** Александру Ивановичу.
62	т о ж е	1	500	***Жаркову*** Якову Алексѣевичу.
63	т о ж е	1	10000	***Фараонову*** Семену Гаврильевичу.
64	т о ж е	1	1000	***Булаху*** Георьгію Митрофановичу.
65	т о ж е	1	1000	***Коревскому*** Филиппу Митрофановичу.
66	т о ж е	1	1000	***Панасевичу*** Прокефію Ивановичу.
67	Мелочная торговля	1	1000	***Морозову*** Акиму Игнатьевичу.
68	т о ж е	1	3000	***Пономареву*** Михаилу Николаевичу.
69	т о ж е	1	800	***Концуру*** Ивану Васильевичу.
70	т о ж е	1	1000	***Савельеву*** Петру Васильевичу.
71	т о ж е	1	500	***Курганову*** Максиму Ивановичу.
72	т о ж е	1	500	***Калиниченко*** Алексѣю Ивановичу.
73	т о ж е	1	700	***Гладкиху*** Григорію Андреевичу.
74	т о ж е	1	300	***Жаркову*** Петру Яковлевичу.
75	т о ж е	1	500	***Бугаеву*** Ивану Николаевичу.
76	т о ж е	1	300	***Дорошевскому*** Ивану Васильевичу.
77	т о ж е	1	300	***Чикаловой*** Ирины.
88	т о ж е	1	500	***Струпкому*** Ерофею Несторовичу.
79	т о ж е	1	500	***Курганову*** Егору Ивановичу.
80	т о ж е	1	1000	***Бьлякову*** Дмитрію Гурьеву.
81	т о ж е	1	1000	***Левченко*** Никиты Іосифовичу.
82	т о ж е	1	300	***Бьлиновской*** Анны Ивановны.
83	т о ж е	1	200	***Тимченко*** Флоду Кирильевичу.
84	т о ж е	1	300	***Цыганоку*** Никону Григорьевичу.
85	т о ж е	1	200	***Сердюковой*** Анны Іовны.
86	т о ж е	1	300	***Мовчану*** Степану Кондратьевичу.
87	т о ж е	1	300	***Кобцеву*** Якову Евстафіевичу.
88	т о ж е	1	150	***Ананченко*** Храсанфу Николаевичу.
89	Бакалейная торговля	1	300	***Фесенко*** Петру Іоснфовичу.
90	Мануфактурная торгов.	1	100000	***Саридабахову*** Григорію Парповичу.
91	т о ж е	1	1500	***Жижину*** Ивану Васильевичу.
92	Книж. писч. торг.	1	500	***Шевелю*** Игнату Саввичу.
93	Посудная торговля	1	1000	***Сорокину*** Алексѣю Стрепановичу.
94	Шапочная торговля	1	2000	***Морозову*** Павлу Федоровиіу.
95	Мучная торговля	1	2000	***Рыжеву*** Педру Васильевичу.
96	Зенов. торг.	1	1000	Е г о-ж е
97	т о ж е	1	300	***Кумпану*** Симону Тимофѣевичу.
98	Рыбная торговля	1	300	***Кобеляцкому*** Филиппу Гордеевичу.
99	т о ж е	1	400	***Кобеляцкому*** Ивану Филипповичу.
100	т о ж е	1	400	***Кденцову*** Нестору Васильевичу.
101	т о ж е	1	300	***Середао*** Ивану Ивановичу.
102	т о ж е	1	200	***Велчко*** Павлу Даніиловичу.
103	т о ж е	1	200	***Назарову*** Михаилу Васильевичу.
104	т о ж е	1	200	***Базыку*** Петру Никифоровичу.
105	Лѣсная торговля	1	5000	***Первому*** Ивану Федотовичу.
106	т о ж е	1	5000	***Алавердовымъ*** Ис. Кар. и Абр, Ак,
107	Тор. зел. сруд. и жатв. Машинъ	1	5000	И х ъ-ж е

№№ по порядку	Названіе торгово-промышленныхъ предпріятій	Число рабочихъ	Годовой оборотъ	Кому они принадлежатъ или адресъ
108	Кожевенная торговля	1	1000	***Колпаченко*** Онисему Андреевичу.
109	Мясная торговля	1	800	***Печелiеву*** Григорію Ивановичу.
110	т о ж е	1	400	***Бондаренко*** Титу Федоровичу.
111	т о ж е	1	300	***Ефименко*** Акиму Федоровичу.
112	т о ж е	1	200	***Колесникову*** Марку Михайловичу.
113	т о ж е	1	300	***Струцкому*** Прохору Федоровичу.
114	Постоялый дворъ	1	400	***Наколаенко*** Плотониды Петровны.
115	т о ж е	1	300	***Гудыму*** Павлу Гордеевичу.
116	т о ж е	1	300	***Титаевскому*** Павлу Еефимовичу.
117	На прод. муки, овса и сѣна	1	500	***Пономаренко*** Василію Федоровичу.
118	Покуп. и прод. скота	1	300	***Михаилу*** Килиппу Махну.
119	Фрук. и мараф. торг.	1	200	***Гриденко*** Михаилу Афанасьевичу.
120	Лимонадный складъ	1	200	***Рыжеву*** Петру Васильеоичу.
121	Тор. Азіатскими товар.	1	500	***Магомету*** Мамати-Оглы.
	Ст. Гостагаевская.			
1	Смѣшанная торговля	3	5000	***Косолапову*** Григорію Андреевичу.
2	т о ж е	2	5000	***Лобченко*** Михаилу Максимовичу.
3	т о ж е	2	5000	***Демьянову*** Христофору Константпин.
4	т о ж е	—	2000	***Iсифиди*** Георгію Іосифовичу.
5	т о ж е	1	2000	***Косолапову*** Никиты Андреевичу.
6	Мѣлочная торговля	—	400	***Лавриненко*** Каленику Ивановнчу.
7	т о ж е	—	1000	***Коваленко*** Тихону Павловичу.
8	т о ж е	—	3000	***Микроцуло*** Георгію Кинсоантинов.
9	т о ж е	—	400	***Безкоровайному*** Михаилу Моисѣев.
10	т о ж е	—	1000	***Грецкому*** Федору Яковлевичу.
11	т о ж е	—	100	***Шевченко*** Ольгы Ефимовны.
12	т о ж е		250	***Стукало*** Федору Прохоровичу.
13	т о ж е	—	800	***Кошевой*** Александры Авксентьевны.
14	т о ж е	—	200	***Соколъ*** Алексадры Петровны.
15	т о ж е	—	200	***Кириченко*** Прокофію Ефимовичу.
16	т о ж е	—	500	***Луценко*** Федору Трофимовичу.
17	Галантерейная торгов.	—	200	***Онипко*** Антону Никитичу.
18	Торг. швейн. маш.	1	3000	***Компаніи Зингеръ***
19	Аптекарскій магазинъ	—	1000	***Гладенко*** Ирины Степановны.
20	Чувячная мастерская	2	500	***Амарантиди*** Ивану Васильевичу.
21	Паров. вальцев. мельн.	6	6000	***Новаку*** Митрофану Васильевичу.
22	Маслобойный заводъ	2	1000	***Конюхову*** Степану Павловичу
23	Лѣсной складъ	—	300	***Корніенко*** Ивану Прокофіевичу.
24	Мясная лавка	—	—	***Знаменкому*** Василію Ивановичу
25	т о ж е	—	—	***Варченко*** Ивану Ивановичу.
26	т о ж е	—	—	***Бурка*** Якову Ивановичу,
27	т о ж е	—	—	***Самусенко*** Евстафію Яковлевичу,
28	т о ж е	—	—	***Гарькавому*** Павлу Кузмичу.
29	Покупка скомпіи	—	—	***Акименко*** Павлу Ивановичу.
30	т о ж е	—	—	***Грецкому*** Федору Яковлевичу.
31	т о ж е	—	—	***Безкоровайному*** Михаилу Моисѣев.
32	т о ж е	—	—	***Габрилянцу*** Айрапету Аресеньтіев.
33	т о ж е	—	—	***Степанянцу*** Аганнесу Микиртичев.
	Ст. Ивановская.			
1	Мыловаренный заводъ	1	1000	***Батмаку*** Андрею Петровичу.
2	Черепичный аводъ	2	2500	***Коломицу*** Петру Павловичу.
3	Кирпич.-черепич. заводъ	8	5500	***Рижко*** Пантелеймону Анистратов.
4	т о ж е	8	2200	***Строчачу*** Михаипу Львовичу.
5	т о ж е	8	2000	***Заика*** Антрею Іосифовичу.
6	Кожевенный заводъ	2	800	***Соловьяеову*** Михаилу Ивановичу.
7	Маслобойный заводъ	2	1000	***Слюсареву*** Василію Ивановичу.

№№ по порядку	Названіе торгово-промышленныхъ предпріятій	Число рабочихъ	Годовой оборотъ	Кому они принадлежатъ или адресъ
8	Маслобойный заводъ	2	3200	***Савченко*** Кипріану Григорьевичу.
9	т о ж е	2	1800	***Шестопалу*** Дмитрію Емельяновичу.
10	т о ж е	2	2000	***Лукъяненко*** Корнилію Петровичу.
11	Кирпичный заводъ	20	9500	Обществу станицы Ивановской.
12	Лимонадный заводъ	1	800	***Капустяну*** Пантелеймону Самойл.
13	т о ж е	1	500	***Кечеджісву*** Ивану Лукьяновичу.
14	т о ж е	1	400	***Омельченко*** Іосифу Моисѣевичу.
15	Мелочная торговля	1	800	***Капустяну*** Пантелеймсиу Самойл.
16	т о ж е	1	500	***Безкровному*** Василію Аврамовичу.
17	т о ж е	2	800	***Бурдинову*** Семену Филипповичу.
18	т о ж е	1	800	***Любичеву*** Григорію Семеновичу.
19	т о ж е	1	400	***Любичиву*** Семену Федорвичу.
20	т о ж е	2	300	***Савченко*** Никифору Павловичу.
21	т о ж е	1	400	***Коваленко*** Аннрею Изотовичу.
22	т о ж е	1	500	***Ясько*** Акиму Афанасьевичу.
23	т о щ е	2	1000	***Верлатаъ*** Ольгѣ Савсльевнѣ.
24	т о ж е	2	600	***Доиченко*** Павлу Прокофьевичу.
25	т о ж е	1	800	***Карпову*** Корнилію Петровичу.
26	т о ж е	1	200	***Кузьмичевой*** Анастасіи Тимпфеевнѣ.
27	т о ж е	1	200	***Ананчеко*** Ксеніи Фатіевнѣ.
28	т о ж е	1	400	***Ломакчи*** Петру Терентьевичу.
29	т о ж е	1	800	***Войтенко*** Ильѣ Самсоновичу.
30	т о ж е	1	800	***Шкуркъ*** Павлу Фотіевичу.
31	т о ж е	1	800	***Купчиу*** Петру Евсевичу.
32	т о ж е	1	300	***Лысенко*** Семену Захарьевичу.
33	т о ж е	1	300	***Дудкъ*** Родіону Григорьевичу.
34	т о ж е	1	800	***Куличевскому*** Родіону Сысоевичу.
35	т о ж е	1	300	***Пелипенко*** Григорію Пимонсвичу.
36	т о ж е	1	300	***Кобецкому*** Василію Ивановичу.
37	т о ж е	1	200	***Кузьмичеву*** Никитѣ Акимовичу.
38	т о ж е	1	300	***Рижко*** Пантелеймону Анострадоничу
39	т о ж е	1	800	***Кривчуну*** Ивану Ивановичу.
40	т о ж е	1	300	***Ющенко*** Дмитрію Захаровичу.
41	т о ж е	1	800	***Сергіенко*** Александру Евдоаимовичт.
42	т о ж е	1	800	***Погорьлому*** Ивану Васильевичу.
43	т о ж е	1	800	***Коменко*** Григорію Егоровичб.
44	т о ж е	2	300	***Близнюку*** Василію Александровичу.
45	т о ж е	1	200	***Сцужкъ*** Ивану Васильевичу.
46	т о ж е	1	300	***Усику*** Ивану Ивановичу.
47	Кузнеч.-подерев. мастер.	3	1000	***Приютко*** Григорію Иднатовичу.
48	т о ж е	2	800	***Линецу*** Михаилу Григоньевичу.
49	Торговля зерн. продук.	1	3000	***Татищеву*** Николаю Алексѣевичу.
50	т о ж е	1	500	***Лайкову*** Андрею Григорьевичу.
51	т о ж е	2	10000	***Луи-Дрейфусу и компаніи.***
52	т о ж е	2	10000	***Гармвшикоиуло*** Эпоминоду Григор.
53	Мануфактурная торгов.	4	10000	***Татищеву*** Никопаю Алексѣевичу.
54	т о ж е	2	6000	***Лайкову*** Андрею Григорьевичу
55	т о ж е	2	900	***Корсючснко*** Пелагеѣ Григорьевнѣ.
56	т о ж е	1	600	***Лукьяненко*** Акиму Григоовичу.
57	т о ж е	3	8000	***Кулькову*** Ник1тѣ Петровтчу.
58	т о ж е	2	3000	***Каяцову*** Итану Петровачу.
59	т о ж е	1	500	***Радулю*** Алексѣю Иавновичу.
60	т о ж е	3	7000	***Близнюку*** Хрисантію Александровичу.
61	т о ж е	2	400	***Коваленко*** Якову Изотовичу.
62	т о ж е	2	5000	***Беркусу*** Михаилу Григорьевичу.
63	т о ж е	2	4000	***Яиопову*** Карпу Іосяфовичу.
64	Паровая муком. мельн.	3	1800	***Добровольской*** Татьянѣ Прохоровнѣ.
65	т о ж е	4	25000	***Попкову*** Васиаію Семеновичу.
66	т о ж е	7	45000	***Пріймаку*** Архипу Власовичу.
67	т о ж е	3	7000	***Муксу*** Дмміану Ивановичу.

№№ по порядку	Названіе торгово-промышленныхъ предпріятій	Число рабочихъ	Годовой оборотъ	Кому они принадлежатъ или адресъ
68	Бондарная мастерская	1	500	***Щеколдину*** Василію Илларіоновичу.
69	т о ж е	1	600	***Щекоудину*** Николаю Васлльевичу.
70	т о ж е	1	600	***Броскову*** Сергѣю Гавриловичу.
71	т о ж е	1	400	***Скляровy*** Тихону Яковлевичу.
72	т о ж е	1	400	***Чупринъ*** Герасиму Лукьяновичу.
73	т о ж е	1	400	***Пустовойту*** Ефиму Леонтіевичу.
74	т о ж е	1	400	***Чупринъ*** Алексѣю Лукьяновичу.
75	Аптекарскій магазинъ	1	500	***Латко*** Ивану Андреевичу.
76	А п т е к а	1	1000	***Шнейдеру*** Михаилу Давыдовичу,
77	Торговля швейн. маш.	1	2000	***К° Зингеръ.***
78	Мясная торговля	1	200	***Самоненко*** Василію Ивановичу.
79	т о ж е	1	200	***Дейману*** Саввы Моисеевичу.
80	т о ж е	1	200	***Карячснко*** Назарію Павловичу.
81	т о ж е	1	200	***Денисенко*** Даніилу Тимофеевичу.
82	Рыбная торговля	1	200	***Кирячснко*** Денису Павлсвичу.
83	т о ж е	1	200	***Назаренко*** Сергѣю Михайловичу.
84	т о ж е	1	800	***Кирячснко*** Назарію Павловичу.
85	т о ж е	1	200	***Куценко*** Пантелеймону Иаанбвичу.
86	Овчинно-шубная мастер.	4	800	***Капущенко*** Никифоoу Ефимовину.
87	т о ж е	2	500	***Щелкову*** Аодрею Харитоннвичу.
88	т о ж е	2	500	***Красильцеву*** Іосифу Яксвлевичу.
89	т о ж е	2	500	***Щелкову*** Хррбтону Кузьмичу.
90	Горшечная мастерская	1	200	***Кулитеву*** Ивану Емельяновичу.
91	т о ж е	1	200	***Кириченко*** Михаилу Петровичу.
92	Торгов. азіат. товарами	2	1000	***Магамеду-Увайсу оглы.***
93	Кожевен.-обувная торг.	2	1000	***Савченко*** Кипріану Григорьевичу.
94	т о ж е	1	300	***Соловьянову*** Михаилу Ивановичу.
95	Торговая баня	1	500	***Черный*** Тарасу Кивилпевичу.
96	т о ж е	1	300	***Ермену*** Корнѣю Ксинифонтовичу.
97	т о ж е	1	300	***Фурса*** Сергѣю Иванокичу
98	т о ж е	1	300	***Кобецкому*** Василію Ивановичу.
99	Постоялый дворъ	1	200	***Фурсъ*** Ивану Ивановичу.
100	т о ж е	1	200	***Горбу*** Ивану Иванпвичу.
101	т о ж е	1	200	***Посенко*** Федору Ивановичу.
102	Парикмахерская	1	300	***Искрь*** Дмитрію Сергѣдвичу.
	Ст. Крымкая.			
1	Мануфактурная торгов.	1	15000	***Савченко*** Ефиму Харитоновичу съ сыномъ Кир. Ефим.
2	т о ж е	1	20000	***Дъдухову*** Митрофану Петровичу.
3	т о ж е	1	20000	***Ламбріаниди*** Кир. Христофор.
4	т о ж е	1	9000	***Кистостурову*** Ник. Павл.
5	т о ж е	1	4000	***Рославцеву*** Петру Яковдевичу
6	т о ж е	1	5000	***Волкову*** Ивану Дмитріевичу
7	т о ж е	—	2500	***Терпугову*** Михаилу Леонтьев
8	т о ж е	—	3000	***Дерденкову*** Еліазару Даниловичу.
9	т о ж е	—	4000	***Черещенко*** Антону Кирилловичу и ***Сироть*** Дмитрію Лазаревичу.
10	т о ж е	—	3000	***Диденко*** Василію Михайловичу.
11	т о ж е	—	2000	***Демитрову*** Петру Степановичу.
12	т о ж е	—	600	***Шиурта*** Аг. Назаров.
13	т о ж е	—	500	***Замуннна*** Евд. Иван.
14	т о ж е	—	400	***Чаленко*** Прасковье Петровнѣ.
15	Торгов. швейн. машин.	7	50000	Комцаніи ***Зингеръ,***
16	Бакалейная торговля	—	40000	***Лазареву*** Павлу Акимовичу.
17	т о ж е	1	3000	***Кистоевой*** Елизаветѣ Христоф.
18	т о ж е	—	1000	***Алмазову*** Пан· Федор.
19	т о ж е	—	3000	***Кабатуть*** Іус. Григор.
20	т о ж е	—	3000	***Матвіенко*** Мар. Семеновнѣ.

Областной горный Инженеръ,

Статскій Совѣтникъ

Евгеній Максимовичъ

Юшкинъ.

№№ по порядку	Названіе торгово-промышленныхъ предпріятій	Число рабочихъ	Годовой оборотъ	Кому они принадлежатъ или адресъ
21	Бакалейная торговля	—	2000	***Насуфиди*** Софіи Пантелеймон.
22	т о ж е	—	1500	***Древницкому*** Василію Григорьевичу.
23	т о ж е	—	1000	***Чумачкову*** Мит. Семеновичу.
24	т о ж е	—	1000	***Госнфиди*** Стефану Ник.
25	т о ж е	—	1000	***Мислеру*** Ир. Мит.
26	т о ж е	—	2000	***Мигунову*** Андрею Филипповичу.
27	т о ж е	—	1000	***Гриличу*** Ан. Ник,
28	т о ж е	—	50000	***Талдыкину*** Алек. Дмит. и ***Вамикосову*** Н. Иван.
29	т о ж е	—	1000	***Мегалосу*** Анг. Мит,
30	т о ж е	—	2000	***Сафлиди*** Дмитрія Стеф.
31	т о ж е	—	1000	***Константиниди*** Василію Иванов. и ***Папазову*** Ивану Степанов.
32	т о ж е	—	35000	***Полуниной*** Аннѣ Алек.
33	т о ж е	—	30000	***Писексиди*** Ник. Дмитріеничу.
34	т о ж е	—	1000	***Бурднику*** Афанасію Андреевичу.
35	т о ж е	—	2000	***Матвіенко*** Федору Григор.
36	т о ж е	—	1500	***Путилову*** Макару Григорьевичу.
37	т о ж е	—	1000	***Петрохалкиной*** Над. Мит.
38	т о ж е	—	1500	***Камулову*** Лазарю Георгіев.
39	т о ж е	—	1000	***Митренко*** Павлу Ивановичу.
40	т о ж е	—	1000	***Моровецъ*** Ивану Владимировичу
41	т о ж е	—	1500	***Корчма*** Макару Трофимовичу.
42	т о ж е	—	1000	***Мясищеву*** Стефану Алек.
43	т о ж е	—	1500	***Перпхаловой*** Евдокіе Леонидовнѣ.
44	т о ж е	—	1000	***Дурмишеву*** Тимофею Григорьев.
45	т о ж е	—	1000	***Лохвицкому*** Якову Дем.
46	т о ж е	—	1500	***Кочирьянцу*** Нколаю Хрисаф.
47	т о ж е	—	1000	***Субботцину*** Дмитрію Ивановичу.
48	т о ж е	—	1000	***Лебединскому*** Андрею Петровичу.
49	т о ж е	—	1500	***Баффалиди*** Паителеймону Георг.
50	т о ж е	—	1000	***Ксандопуло*** Ивану Пантелеймон.
51	т о ж е	—	1000	***Кирінкиди*** Іоакиму Халамов,
52	т о ж е	—	1000	***Левтерову*** Георгію Андреевичу.
53	т о ж е	—	1000	***Камулову*** Федору Георгіевичу.
54	т о ж е	—	3000	***Паресову*** Георгію Евтафіевичу.
55	т о ж е	—	1000	***Засифиди*** Григорію Ник.
56	Оружейный магазинъ	—	3000	***Колнаокову*** Василію Исидоров.
57	Торговля азіат. товар.	—	2000	***Марабовой*** Елизаветѣ Мит,
58	Аптекарскій магазинъ	—	2000	***Крейменецкому*** Георгію Шехт.
59	т о ж е	—	2000	***Симоновичу*** Евдокиму Карповичу.
60	т о ж е	—	2000	***Симоновичу*** Антону Руд.
61	А п т е к а	1	2000	***Кременецкому*** Герасиму Шехт.
62	т о ж е	1	1190	***Веужкъ*** Меер. Монд.
63	Кожевен.-обувн. торгов.	2	5000	***Салову*** Нестеру Логвиновичу.
64	т о ж е	2	5000	***Кирїакиди*** Кир. Христ.
65	т о ж е	1	3000	***Палатиди*** Ильѣ Фед.
66	т о ж е	—	3000	***Аврамиди*** Ивану Георгіевичу
67	т о ж е	—	1000	***Голубенко*** Митрофану Ивановичу.
68	т о ж е	—	1500	***Начаріанъ*** Матвѣю Назаровичу.
69	т о ж е	—	1000	***Терзіантопьянъ*** Бог. Антоновичу.
70	т о ж е	—	2000	***Эноянп*** Маргар. Иванов.
71	т о ж е	—	800	***Диденко*** Даніилу Сергѣевичу.
72	т о ж е	—	800	***Абояну*** Арак. Зад.
73	т о ж е	—	900	***Тумояну*** Карпу Петровичу.
74	т о ж е	—	700	***Демерджи-Оглу*** Ник. Гер.
75	Торгов. готов. платьемъ	2	8000	***Родіонову*** Владиміру Ѳом.
76	т о ж е	—	10000	***Шенбаумъ*** Авраму Моисеев.
77	т о ж е	—	2000	***Панаіотиди*** Елиз. Хар.
78	т о ж е	—	2000	***Мислеръ*** Евгенію Васильевнѣ.

№№ по порядку	Названіе торгово-промышленныхъ предпріятій	Число рабочихъ	Годовой оборотъ	Кому они принадлежатъ или адресъ
79	Торгов. готов. платьемъ	—	8000	***Шенбаумъ*** Мар. Сер.
80	т о ж е	—	8000	***Родіоновой*** Екатеринѣ Констант.
81	т о ж е	—	4000	Т-во ***Мислеръ*** С. С. и К° ***Кисноевъ*** Христофоръ Карпов.
82	т о ж е	—	2000	Тор. Домъ ***Леонтьева*** С. М. и ***Ершова*** А. И.
83	т о ж е	—	500	***Мориненко*** Ѳедору Моисеевичу.
84	Шапочная торговля	—	1000	***Андрусову*** Захарію Васильев.
85	т о ж е	—	1000	***Короткову*** Макару Васильев.
86	т о ж е	1	1500	***Паську*** Дмитрію и Григорію.
87	Галантерейн. торговля	—	2000	Тор. Д, Бр. ***Хачиковы.***
88	т о ж е	—	1000	***Волковой*** Ксеніи Карповнѣ.
89	т о ж е	—	1000	***Сиротъ*** Ульянѣ Ник.
90	Мелочно-галант. торгов.	—	300	***Генъ*** Вѣрѣ Федоровнѣ.
91	т о ж е	—	300	***Григорьевой*** Варварѣ Владимиров.
92	т о ж е	—	300	***Катаніади*** Христофору Лазарев.
93	т о ж е	—	1000	***Диденко*** Христофору Ефимовичу.
94	т о ж е	—	1000	***Паевской*** Аннѣ Ник.
95	т о ж е	—	300	***Терещенко*** Харитону Федоровичу
96	т о ж е	—	300	***Колосову*** Василію Павловичу.
97	т о ж е	—	400	***Румянцевой*** Аннѣ Ивановнѣ.
98	т о ж е	—	300	***Столярэнко*** Прасковье Емельян.
99	т о ж е	—	300	***Студиновскій*** Антону Фил.
100	т о ж е	—	300	***Патарь Оглы*** Дим. Фед.
101	т о ж е	—	400	***Константиннди*** Василію Иванов. и ***Папазовv*** Ив. Стил.
102	т о ж е	—	300	***Кирiакиди*** Авр. Стел.
103	т о ж е	—	300	***Ливерову*** Григорію Ивановичу.
104	т о ж е	—	300	***Кузнецову*** Федору Петровичу,
105	т о ж е	—	300	***Замулиной*** Евдокіи Ивановнѣ.
106	Торг. мучн. и зерн. прод.	—	1000	***Рославцеву*** Петру Яковлевичу.
107	т о ж е	—	2000	***Тюленевой*** Ан. Ивановнѣ.
108	т о ж е	1	2000	***Тюсченеву*** Ник. Кузьмичу.
109	т о ж е	—	1500	***Лисицину*** Ивану Андреевичу.
110	т о ж е	1	8000	***Макриди*** Хрис. Георгіевичу.
111	т о ж е	—	1000	***Караманъ-Оглу*** Яни Ник.
112	т о ж е	—	1000	***Папандолуло*** Арист. Сав.
113	т о ж е	—	1000	***Фостопуло*** Ан. Фед.
114	т о ж е	—	1000	***Левтерову*** Георгію Андреевичу.
115	Общ. взаимн. кредита	—	106466	Крымскаго Обществ. Взаим.
116	Ссудо-сберегат. т-во	—	92466	Кр. Ссудо-Сберегательное Т-во.
117	Кондитерская и булоч.	—	15000	***Сафлиди*** Дим. Ивановичу.
118	К о ф е й н а я	—	2000	***Кирiантиди*** Георгію Ивановичу.
119	т о ж е	—	2000	***Чаварджидису*** Георгію Харламов.
120	т о ж е	—	2000	***Левкопуло*** Антону Константинов.
121	т о ж е	—	1000	***Потуропиди*** Хр.
122	т о ж е	—	2000	***Хаминадопуло*** Ил. Лазарев.
123	т о ж е	—	3000	***Эсиериди*** Ивану Ник.
124	т о ж е	—	2000	***Хаджи Степанову*** Ив. Ствп.
125	т о ж е	—	1500	***Эскечіеву*** Ѳеод. Парсе.
126	т о ж е	—	1500	***Апостолиди*** Самуилу Кузьмичу.
127	т о ж е	—	1000	***Стефанидисъ*** Ѳеоф. Ивановучу.
128	т о ж е	—	1000	***Осилову*** Фр. Еонстантинов.
129	т о ж е	—	1000	***Арабову*** Федору Мих.
130	С т о л о в а я	—	1000	***Гвасалія*** Зур. Саб.
131	т о ж е	—	1000	***Василь-Оглы*** Алек. Конст.
132	т о ж е	—	1000	***Годіеву*** Якову Георгіевичу.
133	Фруктовая торговля	—	1000	***Чулиндину*** Мар. Петровичу.
134	т о ж е	—	500	***Кисилеву*** Тихону Тимофеевичу.
135	Буфетъ прохлад. напит.	—	2000	Собраніе О-ва приказч., ст. Крымск.

№№ по порядку	Названіе торгово-промышленныхъ предпріятій	Число рабочихъ	Годовой оборотъ	Кому они принадлежатъ или адресъ
136	Продажа прохл. напит.	—	1500	***Имеръ-Оглу*** Ибрагимъ.
137	т о ж е	—	1500	***Золотаревскому*** АндГею Иванов.
138	т о ж е	—	1000	***Кукуляну*** Даніилу Петровичу.
139	т о ж е	—	1000	***Меіалосу*** Анг. Мит.
140	Табачный складъ	—	20000	***Кирiакову*** Константину Сав.
141	т о ж е	—	15000	***Темерчи Оглы*** Хар. Анас.
142	т о ж е	—	19000	***Михайлиди*** Димитрій Георгіевичъ.
143	Складъ землѣд. орудій	—	5000	***Никонову*** Ник. Степановичу.
144	т о ж е	—	8000	***Никонову*** Димитрію Ник,
145	Рыбная торговля	—	300	***Бондареву*** Петру Харитоновичу.
146	т о ж е	—	500	***Черниченко*** Митрофану Мар.
147	т о ж е	—	400	***Загуменной*** Елизаветѣ Яковлевнѣ.
148	т о ж е	—	300	***Сибирянской*** Иин.
149	т о ж е	—	500	***Локтеву*** Степану Дмитріевичу.
150	Мясная торговля	—	9000	***Годіеву*** Мих. Яковлевичу.
151	т о ж е	—	12000	***Дегтяреву*** Поликаргу Несторовичу.
152	т о ж е	—	7000	***Мосьпанову*** Семену Васильесичу.
153	т о ж е	—	600	***Харьковскому*** Ивану Васильевичу.
154	т о ж е	—	600	***Дьяченко*** Степану Васильевичу.
155	т о ж е	—	600	***Дьяченко*** Григорію Васильевичу.
156	т о ж е	—	600	***Дьяченко*** Антону Васильевичу.
157	т о ж е	—	600	***Адамчуку*** Роману Ивановичу.
158	т о ж е	—	600	***Романенко*** Ил. Петровичу.
159	т о ж е	—	500	***Сигидину*** Семену Григорьевичу.
160	т о ж е	—	500	***Тимирову*** Мих. Семеновичу.
161	т о ж е	—	400	***Юрченко*** Мйхаилу Марковичу.
162	т о ж е	—	405	***Козельскому*** Ил. Прокофьевичу.
163	Колбасная торговля	—	300	***Шаильдадзе*** Дмитрію Ерем.
164	т о ж е	—	600	***Адамчуку*** Ефиму Дмитріевичу.
165	Х а р ч е в н и	—	200	***Экимиди*** Ивану Хар.
166	т о ж е	—	200	***Эскичіевой*** Ѳеодорѣ Па .
167	т о ж е	—	200	***Джепаридзе*** Гант. Демит.
168	т о ж е	—	200	***Керефиди*** Николаю Дмитріевичу.
169	т о ж е	—	200	***Сидериди*** Саввѣ Ивановичу.
170	т о ж е	—	200	***Попандопуло*** Георгію Сав.
171	т о ж е	—	200	***Андріясьяпцъ*** Дик. Авнд.
172	т о ж е	—	200	***Перехалову*** Якову Мар.
173	т о ж е	—	200	***Попандопуло*** Андрею Мар.
174	т о ж е	—	300	***Аданай*** Павлу Семеновичу.
175	т о ж е	—	300	***Золотаревскому*** Афанасію Иван.
176	Торговля овощами	—	300	***Кальницкому*** Алек. Семеновичу.
177	т о ж е	—	300	***Кутакову*** Алек. Егоровичу.
178	т о ж е	—	300	***Зозулѣ*** Иринѣ Игнатовнѣ.
179	т о ж е	—	300	***Ташкову*** Григорію Григорьевичу.
180	т о ж е	—	300	***Чумакову*** Ѳеодору Даниловичу.
181	т о ж е	—	300	***Продову*** Ник. Даниловичу.
182	т о ж е	—	500	***Ольховскому*** Петру Исааковичу.
183	Хлѣбная ссыпка	—	27000	***Катасису*** Эпом. Спиридоновичу.
184	т о ж е	—	3000	***Шахиниди*** Елиз. Дмит.
185	т о ж е	—	7000	***Кизиридису*** Георгію Ивановичу.
186	т о ж е	—	9000	***Прохватлову*** Самуилу Мироновичу. и ***Дьяченко*** Ѳедору Ѳедоровичу.
187	т о ж е	—	30000	Тор.-Д. насл. ***Мавраиди*** Г. А.
188	т о ж е	—	21000	***Мокриди*** Хр. Георгіевичу.
189	Паровая муком. мельн.	2	55000	***Тюленеву*** Ник. Кузьмичу.
190	т о ж е	—	25000	***Кургузову*** Ивану Захаровичу.
191	т о ж е	1	2000	***Милоградову*** Ар. Петровичу.

№№ по порядку	Названіе торгово-промышленныхъ предпріятій	Число рабочихъ	Годовой оборотъ	Кому они принадлежатъ или адресъ
	Ст. Мингрельская.			
1	Аптекарскій магазинъ	—	600	***Артеменко*** Павлу Аф.
2	А п т е к а	—	2500	***Заславскому*** Фил. Ефим.
3	Бакалейная торговля	—	1500	***Скубъ*** Ефиму Афеног.
4	т о ж е	—	1500	***Мирошникову*** Серг Кує.
5	т о ж е	—	3500	***Сотникову*** Ивану Мих.
6	т о ж е	—	800	***Котлярову*** Петру Ал.
7	т о ж е	—	1500	***Котлярову*** Кал. Петровиьу.
8	т о ж е	—	1500	***Котлярову*** Михаилу Петровичу.
9	т о ж е	—	1200	***Иванютъ*** Алек. Мих.
10	т о ж е	—	3000	***Ковтику*** Як. Емел.
11	т о ж е	—	700	***Клименко*** Петру Ив.
12	т о ж е	—	500	***Иванченко*** Ал. Ив.
13	т о ж е	—	500	***Ковалевой*** Матронѣ Силов.
14	т о ж е	—	500	***Оберемку*** Карпу Фед
15	т о ж е	—	200	***Калицкому*** Ивану Григ.
16	т о ж е	—	700	***Колониченко*** Емельяну Степ.
17	т о ж е	—	1200	***Барановскому*** Тарасу Вас,
18	т о ж е	—	500	***Зленко*** Мих. Нест,
19	Галантерейная торгов.	—	1200	***Удоду*** Якову Авраамовичу.
20	т о ж е	—	2500	***Пронину*** Тим. Алек.
21	т о ж е	—	500	***Крошевской*** Аннѣ Степановнѣ.
22	т о ж е	—	800	***Дьячуку*** Ник. Мар.
23	т о ж е	—	500	***Чичкиной*** Ксеніи Ивановнѣ.
24	т о ж е	—	500	***Бережной*** Агрепинѣ Яков.
25	т о ж е	—	800	***Чумакову*** Маз. Ивановичу,
26	т о ж е	—	1500	***Ляху*** Федору Алек.
27	т о ж е	—	800	***Сердюкову*** Ник. Аким
28	т о ж е	—	1000	***Коровянскому*** Павлу Ефимовичу.
29	т о ж е	—	400	***Кутакову*** Василію Іосифовичу.
30	т о ж е	—	800	***Хохлову*** Петру Фед.
31	Мануфактурная торгов.	2	2000	***Базарову*** Павлу Тарасовичу.
32	т о ж е	1	3000	***Дорохову*** Петру Игнат.
33	т о ж е	2	5500	***Хромову*** Даніилу Прок.
34	т о ж е	1	4000	***Яковенко*** Дмитрію Петровичу.
35	т о ж е	—	5500	***Горлову*** Пр. Тихоновичу.
36	т о ж е	1	6000	***Коссовичу*** Ан. Ник.
37	т о ж е	1	5000	***Ярошевскому*** Ник. Ив.
38	Обувная торговля	—	2000	***Колесниковой*** Ксеніи Ивановнѣ
39	т о ж е	1	8000	***Помогайбо*** Петру Степановичу.
40	т о ж е	—	700	***Куриленко*** Моисѣю Аф.
41	т о ж е	—	2000	***Патенко*** Фомѣ Васильевичу.
42	Торгов. готов. платьемъ	—	2000	***Топунову*** Фед Мих.
43	М е л ь н и ц а	8	6500	***Лищенко*** Вл. Ефимовичу.
44	т о ж е	8	17000	***Коровякому*** Мих. Ил.
45	т о ж е	8	8500	***Фирсову*** Ник. Ив.
46	Рыбная торговля	—	2000	***Волохову*** Ан. Антон.
47	т о ж е	—	500	***Пелипенко*** Филиппу Павловичу.
48	т о ж е	1	1000	***Мирошникову*** Ил. Кузьмичу.
49	Продажа швейн. маш.	5	1000	***Компаніи Зингеръ***.
50	Чувячная торговля	—	350	***Киносяну*** Ав. Шх.
	Ст. Новомышастовская.			
1	Мануфактурная торгов.	1	3000	***Аграеву*** Петру Иваеовичу,
2	т о ж е	1	4000	***Дегтяреву*** Захарію Федоровичу.
3	т о ж е	1	3000	***Хонгуроау*** Іосифу Яковлевичу,
4	Бакалейная торговля	1	1000	***Ридько*** Феодосьѣ Филатовнѣ.
5	т о ж е	1	1000	***Корнылюку*** Прокофію Ивановичу.

№№ по порядку	Названіе торгово-промышленныхъ предпріятій	Число рабочихъ	Годовой оборотъ	Кому они принадлежатъ или адресъ
6	Бакалейная торговля	1	1500	***Катасоно*** Евдокіи Харитоновнѣ.
7	т о ж е	1	100	***Терещенко*** Даніилу Алексѣевичу.
8	т о ж е	1	150	***Пенскому*** Кириллу Иванозичу.
9	т о ж е	1	300	***Рагулину*** Федору Николаевичу.
10	т о ж е	1	1000	***Иванютъ*** Афанасію Михайловичу.
11	т о ж е	1	100	***Рокотянскому*** Федосію Моисеев.
12	т о ж е	1	400	***Сметанъ*** Лукѣ Тарасовичу.
13	т о ж е	1	150	***Грушко*** Ивану Титовичу.
14	т о ж е	1	500	***Сердюку*** Ильи Ивановичу.
15	т о ж е	1	350	***Косовичу*** Оемену Федотовичу
16	т о ж е	1	350	***Чернышеву*** Тихону Андреевичу.
17	т о ж е	1	200	***Аршеменко*** Кириллу Езсѣевичу.
18	т о ж е	1	50	***Остапенко*** Григорію Аникіевичу.
19	т о ж е	1	100	***Сизіону*** Ивану Григорьевичу.
20	т о ж е	1	200	***Малигонову*** Семену Пудовичу.
21	Мануфак.-бакал. торгов.	1	3500	***Кошелю*** Ивану Алексѣевичу
22	т о ж е	1	3000	***Джегунову*** Ленотію Артемовичу.
23	т о ж е	1	1500	***Куриленко*** Захарію Сафроновичу.
24	т о ж е	1	5000	***Скарику*** Платону Ивановичу.
25	т о ж е	1	2000	***Кирієнко*** Спиридону Гавриловичу.
26	т о ж е	1	1000	***Саханову*** Алексѣю Григорьевичу.
27	т о ж е	1	3000	***Дегтереву*** Ивану Ивановнчу.
28	т о ж е	1	3000	***Кошелю*** Евдокиму Алексѣевичу.
59	Галантерейная торговля	1	1000	***Дзюбь*** Анисиму Афанасьевичу.
30	т о ж е	1		***Ефимову*** Ивану Михайловичу.
31	т о ж е	1	300	***Рябченко*** Егору Ивановичу.
32	Мелочн. бакалейн. торг.	1	200	***Ридеко*** Даніилу Пимоновичу.
33	т о ж е	1	250	***Ридько*** Георгію Тимофѣевичу.
34	т о ж е	1	300	***Емельяненко*** Самуилу Ивановичу.
35	т о ж е	1	200	***Сизіону*** Харлампію Ивановичу.
36	т о ж е	1	300	***Жуку*** Матвѣю Ефимовичу.
37	т о ж е	1	100	***Рубайло*** Аннѣ.
38	т о ж е	1	100	***Стукало*** Марфѣ.
39	т о ж е	1	100	***Стукало*** Евдокіи.
40	т о ж е	1	200	***Коваленко*** Михаилу Авраамовичу.
41	т о ж е	1	50	***Остапенко*** Аникію Михайловичу,
42	Бакалейн.-галант. торг.	1	200	***Шевцову*** Алексѣю Іосифовичу.
43	т о ж е	1	600	***Лобченко*** Артему Афанасьевичу.
44	Аптекарскій магазинъ	1	300	***Сиротъ*** Петру Карповичу
45	А п т е к а	1	2000	***Марковy*** Василію Петровичу.
46	Маслобойный заводъ	1	2000	***Козлову*** Николаю Денисовичу.
47	т о ж е	1	700	***Позняковy*** Василію Алексѣевичу,
48	Ссыпка зернового хлѣба	1		***Хабургаеву*** Никиты Артемьевичу.
49	Складъ зерн. хлѣбныхъ продуктовъ	1	4000 6000	***Луи Дрейфусъ и К°***.
50	т о ж е	1	4500	***Луи Дрейфусъ и К°***.
51	Хлѣбная ссыпка	1	300	***Хонгуровy*** Іосифу Яковлевичу.
52	Вальц. муком. мельн.	1	300	***Веревыкишку*** Георгію.
53	Паров. вальц. мук. мельн.	1	4600	***Токарскому*** Виктору.
54	т о ж е	1	3000	***Токарскому*** Виктору
55	Моторн. вальц. мук. мел.	2	2500	***Семенютинымъ*** Семену и Ивану.
	Ст. Петровская.			
1	Хлѣбная ссыпка	3	2000	***Ульянову*** Ивану Афанасьевичу.
2	т о ж е	1	8000	***Т-ву Вафіады*** Хар. ***и Хаджидуку***.
3	т о ж е	1	6000	***Попаниду*** Л. И. ***и Такстопулу*** К. Д.
4	т о ж е	1	900	***Макотину*** Ивану Семеновичу.
5	т о ж е	1	1000	***Клюевскому*** Іосифу Еремеевичу.
6	т о ж е	1	1000	***Шедагубъ*** Филиппу Родіоновичу.

№№ по порядку	Названіе торгово-промышленныхъ предпріятій	Число рабочихъ	Годовой оборотъ	Кому они принадлежатъ или адресъ
7	Хлѣбная ссыпка	1	1000	***Богуславскому*** Михаилу Ивановичу.
8	Мелочная торговля	1	800	***Зубенко*** Кондрату Поликарповичу.
9	т о ж е	1	300	***Терещенко*** Тимофею Архипповичу.
10	т о ж е	1	500	***Кекалю*** Митрофану Еф.
11	т о ж е	1	500	***Паратуевой*** Ульяны Андреевнѣ.
12	т о ж е	1	900	***Клюевскому*** Іосифу Еремѣевичу.
13	Торговля швейн. машин.	1	2000	***К°, Зингера.***
14	Бакалейная торговля	1	1000	***Царатуевой*** Ульянѣ.
15	т о ж е	1	300	***Колеснику*** Ивану Ивановичу.
16	т о ж е	1	600	***Ковалю*** Митрофану Яковлевичу.
17	т о ж е	1	200	***Дзюбь*** Епистиніи Ѳедоровнѣ.
18	т о ж е	1	500	***Кабзарю*** Петру Мироновичу.
19	т о ж е	1	500	***Леваднему*** Макару Вавильевичу.
20	т о ж е	1	200	***Дзюбь*** Ссфіи Тимофеевнѣ.
21	т о ж е	1	1000	***Парапирію*** Родіону Ѳедоровичу.
22	т о ж е	1	300	***Сердюку*** Никифору Семеновичу.
23	т о ж е	1	1000	***Алтамеенко*** Тер. Кал.
24	т о ж е	1	300	***Ѳоменко*** Кртему Андреевичу.;
25	т о ж е	1	500	***Растовскому*** Кирилду Тарасоввеу.
26	т о ж е	1	600	***Зайцеву*** Елисѣю Лукичу
27	т о ж е	1	300	***Елисѣенко*** Анастасіи Ивановнѣ.
28	Смѣшанная торговля	1	1500	***Клоковой*** Аннѣ Павловнѣ.
29	т о ж е	3	8000	***Богославскому*** Михаилу Ивановичу.
30	т о ж е	1	300	***Рубайлову*** Трофиму Андреевичу.
31	т о ж е	2	1500	***Мякатину*** Ивану Семеновичу.
32	т о ж е	1	1000	***Клюквину*** Акиму Борисовичу.
33	т о ж е	1	2500	***Денисенко*** Саввѣ Федоровичу.
34	т о ж е	1	300	***Петренко*** Якову Яков.
35	т о ж е	1	2000	***Качаловой*** Марфѣ Филипповнѣ.
36	т о ж е	3	9000	***Панченко*** Игнату Васильевичу.
37	т о ж е	1	500	***Бурьянову*** Емельяну Ѳедоровичу.
38	Торгов. азіатск. товар.	1	2200	***Богдасарову*** Сергѣю Яков.
39	Кожевно-обувная торг.	1	3000	***Гузенко*** Ст. Арт.
40	Галантерейная торгов.	1	600	***Леваднему*** Василію Макаровичу.
41	Мелочная торговля	1	800	***Сердюку*** Ѳедору Семеновичу.
42	Бакалейная торговля	1	200	***Реку*** Саввѣ Васильевичу.
43	Вольная аптека	1	2822	***Павлову*** Николаю Петровичу.
44	Мелочная торговля	—	—	***Застежкину*** Василію Леот.
45	Тог. зап. част. зем. оруд.	—	—	***Пяташу*** Никитѣ Онуфріевичу.
46	Торговля фруктами	—	—	***Нижнему*** Ивану Терентьевучу.
	Ст. Полтавская.			
1	Мануфактурная торгов.	—	5000	Якову Андреевичу ***Чурсову.***
2	т о ж е	—	4000	Ивану Семеновучу ***Маздорь.***
3	т о ж е	—	4000	Василію Михайловичу ***Федорячепко.***
4	т о ж е	—	2000	Исаакію Ивановичу ***Задиракъ.***
5	т о ж е	—	3000	Прокофію Георгіевичу ***Гаеву.***
6	т о ж е	—	7000	Терентію Яковлевичу ***Дегтяреву.***
7	т о ж е	—	3000	Петру Яковлевичу ***Чаусу.***
8	т о ж е	—	2500	Ивану ***Жугину.***
9	Галантерейная торгов	—	1000	Василію Ивановичу ***Летаиненко.***
10	т о ж е	—	2000	Екатеринѣ Ивановнѣ ***Храпуновой.***
11	т о ж е	—	1500	Михаилу Кондратову ***Пошренко.***
12	т о ж е	—	800	Самуилу Григорьевичу ***Сьверову.***
13	т о ж е	—	500	Леонтію Акимовичу ***Бьлому.***
14	т о ж е	—	1000	Даніилу Трофимов. ***Двуличанскому.***
15	т о ж е	—	1000	Татьянѣ Трофимовнѣ ***Руцкой.***
16	т о ж е	—	1000	Миксиму Ивановичу ***Летаиненко.***
17	Смѣшанная торговля	—	10000	Агрипинѣ Никифоровнѣ ***Бьляевой.***

№№ по порядку	Названіе торгово-промышленныхъ заведеній	Число рабочихъ	Годовой оборотъ	Кому они принадлежатъ или адресъ
18	Смѣшанная торговля	—	1000	Михаилу Степан. ***Белкоровайному.***
19	т о ж е	—	14000	Евдокіѣ Петровнѣ ***Рубайло.***
20	т о ж е	—	4000	Василію Федотовичу ***Чурсову.***
21	т о ж е	—	4500	Тарасу Семеновичу ***Маздору.***
22	т о ж е	—	3500	Моисею Ивановичу ***Заягороднему.***
23	т о ж е		2000	Терентію Яковлевичу ***Дегтяреву.***
24	Мелочная торговля	—	700	Василію Михайловичу ***Федорячепко.***
25	т о ж е	—	700	Григорію Ѳіофилактвичу ***Шапько.***
26	т о ж е	—	2000	Никифору Прокофіевичу ***Пальчикову.***
27	т о ж е	—	1000	Каленику Николаевичу ***Вариводъ.***
28	т о ж е	—	300	Николаю Яковлевичу ***Щичинскому.***
29	Бакалейная торговля	—	800	Виктору Лукьяновичу ***Жукъ.***
30	т о ж е	—	1000	Савватію Павлсвичу ***Чеботярю.***
31	т о ж е	—	600	Игнату Васильевичу ***Шолоху.***
32	т о ж е	—	500	Якову Паримоновичу ***Фомину.***
33	т о ж е	—	1500	Игнату Харлампіевичу ***Драй.***
34	т о ж е	—	2000	Пулу Яковлевичу ***Чаусу.***
35	т о ж е	—	1500	Никитѣ Андреевичу ***Варичу.***
36	т о ж е	—	400	Вѣрѣ Ивановнѣ ***Легостаевой.***
37	т о ж е	—	1500	Ивану Павловичу ***Харченко.***
38	т о ж е	—	—	Аннѣ Павловнѣ ***Аджановой.***
39	т о ж е	—	800	Сергѣю Анисимовичу ***Волкодаву.***
40	т о ж е	—	1000	Гавріилу Феодосіевичу ***Кіянко.***
41	т о ж е	—	800	Платону Амвросіевичу ***Мягкому.***
42	т о ж е	—	1500	Гордѣю Сергѣевичу ***Иващенко.***
43	т о ж е	—	600	Вассѣ Лазаровнѣ ***Герциковой.***
44	т о ж е	—	800	Іову Антоновичу ***Шепетя.***
45	т о ж е	—	500	Екатеринѣ Карповнѣ ***Дурицкой.***
46	т о ж е	—	1500	Игнату Кондратьев, ***Коношевскоку.***
47	т о ж е	—	500	Мотронѣ Ивановнѣ ***Дерновской.***
48	т о ж е	—	600	Григорію Кирилловичу ***Коробкъ.***
49	т о ж е	—	2000	Марку Яковлевичу ***Дегтяреву.***
50	т о ж е	—	500	Гавріилу Феодосіевичу ***Кіянко.***
51	т о ж е	—	600	Гавріилу Ивановичу ***Симоненко.***
52	т о ж е	—	1000	Аннѣ Ѳедоровнѣ ***Синицкой.***
53	т о ж е	—	800	Федору Еремѣевичу ***Яценко.***
54	т о ж е	—	800	Ефпму Гордѣевичу ***Усу.***
55	т о ж е	—	2500	Ивану Яковлевичу ***Дегтяреву.***
56	т о ж е	—	1000	Якову Тимофеевичу ***Немыкъ.***
57	т о ж е	—	700	Тарасу Филипповичу ***Козелъ.***
58	т о ж е	—	500	Василію Максимовичу ***Бьляву.***
59	т о ж е	—	1000	Тимофею Ивановичу ***Грезину.***
60	т о ж е	—	2000	Петру Федоровичу ***Летвиненко.***
61	Обувная и кожев. торг.	—	8000	Фомѣ Петровичу ***Котлярову.***
62	т о ж е	—	2000	Варварѣ Зиновьевнѣ ***Жученко.***
63	т о ж е	—	8000	Анисиму Петровичу ***Жученко.***
64	Желѣз.-скобяная торг.	—	3000	Григорію Денисов, ***Побьдинскому.***
65	Ссыпка зернов. хлѣба	—	2500	Василію Михайловичу ***Федорячепко.***
66	т о ж е	—	5000	Андрею Ивановичу ***Голубу.***
67	т о ж е	—	5000	Олимпіадѣ Никифоровнѣ ***Жижиной.***
68	т о ж е	—	10000	Е. Е. ***Вережинскоиу.***
69	т о ж е	—	50000	Эпапеменду Григ, ***Грамматикопуло.***
70	т о ж е	—	15000	Исидору Сергѣевичу ***Лобченко***
71	т о ж е	—	15000	***Луй-Дрейфусу*** и ***К°.***
72	т о ж е	—	15000	Е г о - ж е.
73	т о ж о	—	15000	Е г о - ж е.
74	т о ж е	—	7000	Ваасу Степановичу ***Геталло.***
75	т о ж е	—	2000	Евдокіи Петровнѣ ***Губайловой.***
76	т о ж е	—	2000	Ивану Яковлевичу ***Зеленскому.***
77	т о ж е	—	50000	Деонисію Григор. ***Шахворостову.***

№№ по порядку	Названіе торгово-промышленныхъ заведеній	Число рабочихъ	Годовой оборотъ	Кому они принадлежатъ или адресъ
78	Лѣсная торговля	—	4500	Гавріилу Федоровичу ***Фильчакову.***
79	т о ж е	—	2000	Увану Семеновичу ***Гуглію.***
80	т о ж е	—	7000	Т-во ***Ксандопуло*** и ***Грудзинскій.***
81	т о ж е	—	1000	Матвѣю Гурьевичу ***Овчаренко.***
82	Постоялый дворъ	—	700	Кееніи Климентьевнѣ ***Кобидцкой.***
83	Вальцевая мельница	—	10000	Братья П. и О. ***Тихоненко.***
84	т о ж е	—	10000	Варѳоломею Петровичу ***Федоренко.***
85	А п т е к а	—	600	Алексѣю Спирадоновичу ***Дубровъ.***
86	т о ж е	—	1000	Федору Яковлевичу ***Бойко.***
	Ст. Поповичевская.			
1	Мануфактурная торгов.	2	9000	***Алавердову*** Борису Акимовичу.
2	т о ж е	—	9000	***Рубайлу*** Терентію Филимоновичу.
3	т о ж е	—	9500	***Оилоненку*** Ѳедору Поликарповичу.
4	т о ж е	1	2500	***Лодочникову*** Ѳедору Кирилловичу.
5	т о ж е	—	3214	***Хандусю*** Константину Дмитріевичу.
6	т о ж е	—	3500	***Смуткову*** Филиппу Александровичу.
7	т о ж е	—	6800	***Сержанову*** Степану Васильевдчу.
8	т о ж е	—	8798	***Сержанову*** Сергѣю Васильевичу.
9	т о ж е	—	3500	***Сержанову*** Ивану Васильевичу.
10	т о ж е	—	2000	***Шпикъ*** Іосифу Семеновичу.
11	т о ж е	—	800	***Тыцкому*** Якову Прокофіевичу.
12	т о ж е	1	3000	***Хмариной*** Нинѣ Григорьевнѣ
13	Бакалейная торговля	1	950	***Быку*** Григорію Федоровичу.
14	т о ж е	—	1000	***Додурь*** Федору Петровичу
15	т о ж е	—	500	***Первому*** Степану Іустимовичу.
16	т о ж е	—	580	***Яковенку*** Федору Никифоровичу.
17	т о ж е	—	500	***Глыбину*** Онуфрію Яковлевичу.
18	т о ж е	—	409	***Галату*** Филимону Нмкитичу.
19	т с ж е	—	350	***Юркову*** Кириллу Никитичу.
20	т о ж е	—	500	***Андросову*** Семену Семеновичу.
21	т о ж е	—	500	***Очкасю*** Александру Саввичу.
22	т о ж е	—	250	***Чедному*** Дмитрію Моисеевичу.
23	т о ж е	—	350	***Горобцу*** Константину Харлампіев.
24	Вольная аптека	—	1050	***Голембіовскому*** Клавдію Витальев.
25	Паровая мельница	7	3585	***Попку*** Василію Семеновичу и ***Зайцу*** Петру Леонтьевичу.
26	т о ж е	2	4600	***Жидкову*** Василію Порфирьевичу.
27	Маслобойный заводъ	—	400	***Селезню*** Семену Никифоровичу.
28	т о ж е	—	590	***Корпану*** Михаилу Павловичу.
29	т о ж е	—	200	***Гузыку*** Артему Еремѣеву.
30	т о ж е	—	900	***Попку*** ВасФлію Семеновичу и ***Зайцу*** Петру Леонтьевичу.
31	т о ж е	2	1050	***Пріймаку*** Алексѣю Давидовичу.
	Ст. Приморско-Ахтарская.			
1	Хлѣбная ссыпка	3	90000	***Некрасову*** Василію Григоровичу.
2	т о ж е	2	300000	***Варварову*** Михаилу Васильевичу.
3	т о ж е	2	25000	***Малышеву*** Владимиру Ивановичу.
4	т о ж е	2	30000	***Курятникову*** Николаю Ксимовичр.
5	т о ж е	2	25000	***Зембильготову*** Мартыну Егоровичу.
6	т о ж е	2	30000	***Подбѣльцеву*** Сергѣю Андріановичу.
7	т о ж е	1	22000	***Франгопуло*** Ивану Николаевичу.
8	т о ж е	1	30000	***Марину*** Ивану Ивановичу.
9	т о ж е	1	30000	***Касливу*** Георгію Антоновичу.
10	т о ж е	2	30000	***Ручкѣ*** Емельяну Васильевичу.

№№ по порядку	Названіе торгово-промышленныхъ предпріятій	Число рабочихъ	Годовой оборотъ	Кому они принадлежатъ или адресъ
11	Хлѣбная ссыпка	2	2500000	***Кріэли*** Георгію Николаевичу.
12	т о ж е	1	20000	***Прокопецу*** Гордѣю Николадвичу.
13	т о ж е	1	25000	***Портнову*** Алексѣю Егоровичу.
14	т о ж е	1	3075000	***Лби-Дрейфусу и К°.***
15	т о ж е	1	50000	***Некрасову*** Сѣргѣю Васильевичу.
16	т о ж е	1	20000	***Будниковой*** Зиновіи Дмитріевнѣ.
17	Мануфактурные торгов.	1	15000	***Алавердову*** Ивану Антоновичу.
18	т о ж е	1	40000	***Тохову*** Георгію Лазаревичу.
19	т о ж е	1	8000	***Бѣлибину*** Повлу Дмитріевичу.
20	т о ж е	1	15000	***Алещенко*** Надежды Ивановны.
21	т о ж е	1	20000	***Бѣлоусову*** Василію Григоровичу.
22	Мануфак.-обувн. торгов.	2	20000	***Малишенко*** Дмитрію Ивановичу.
23	Обувно-кожевен. торгов.	1	70000	***Горбунову*** Мартіану Алек.
24	Обувно-жел.-скоб. торг.	2	20000	***Азарову*** Петру Григорьевичу.
25	Желѣзно-скобяная торг.	1	2000	***Крыжанов кой*** Клавдіи Ивановны.
26	Смѣшанная торговля	2	30000	***Портновой*** Александры Семеновны.
27	т о ж е	1	15000	***Дерткезовымъ*** Ильи и Григорію.
28	т о ж е	1	2500	***Пархомепко*** Анастасіи Ивановны.
29	т о ж е	1	12000	***Мухину*** Якову Прокофіевичу.
30	Мануфак.-галант. торг.	1	20000	***Чавдарову*** Савелію Макаровичу.
31	Галантерейная торгов.	1	30000	***Шаповалову*** Георгію Касьян.
32	т о ж е	1	1500	***Власенко*** Петру Степановичу.
33	т о ж е	1	500	***Кулишовой*** Феодосіи Степановны.
34	т о ж е	1	9000	***Чунихину*** Григорію Федоровичу.
35	т о ж е	1	2000	***Кривенко*** Киракіи Яковлевны.
36	т о ж е	1	2000	***Власенко*** Ефросиніи Матвѣевны.
37	т о ж е	1	1000	***Третьякова*** Пелагеи Константинов.
38	т о ж е	1	400	***Шаповалову*** Георгію Касьян.
39	т о ж е	1	3000	***Верещакина*** Феклы Капитоновны.
40	т о ж е	1	1500	***Ягнюкова*** Елены Кузьминишны.
41	Лѣсной торговля	2	20000	***Тор домъ Шведову и К°.***
42	т о ж е	1	10000	Е г о-ж е
43	в о ж е	1	10000	***Маслову*** Василію Михайловичу
44	Продажа швейн. маш.	1	15000	***Компаніи Зингеръ***
45	Продажа землед. оруд.	1	5000	***Тохову*** Георгію Лазаревичу.
46	А п т е к а	1	4608	***Слюсаренко*** Купріану Август.
47	т о ж е	1	3539	***Латкову*** Эммануилу Лазареву.
48	Аптекарскій магазинъ	1	1500	***Бѣлику*** Мефодію Ефимовичу.
49	Банковая операція	1		***О-во Прим. А. Х. Т. Взаимн. Кр.***
50	Писчебумажная торгов.	1	500	***Козаченко*** Николаю Фнлипповичу.
51	Бакалейная торговля	1	5000	***Бифтову*** Василію Георгіевичу
52	т о ж е	1	2000	***Мартыновскому*** Тимофею Иванов.
53	т о ж е	1	1000	***Климснко*** Пантелеймону Демянов.
54	т о ж е	1	2000	***Шульга*** Митрофану Анаріановичу.
55	т о ж е	1	3000	***Ратьеву*** Михаилу Ивановичу.
56	т о ж е	1	5000	***Гунщенко*** Федоту Васильевичу.
57	т о ж е	1	40000	***Оконный*** Михаилу Васильевичу.
58	т о ж е	1	3000	***Харьковщенко*** Феодосіи Ивановна.
59	т о ж е	2	10000	***Фирюлину*** Стефану Никитовичу.
60	т о ж е	1	250	***Туник у*** Никифору Яковлевичу
61	т о ж е	1	500	***Терещенко*** Деомиду Даниловичу.
62	т о ж е	1	250	***Саковецу*** Никифору Потаповичу.
63	Мелочно-бакал. торгов.	1	600	***Воробьевой*** Маріу Ивановны.
64	т о ж е	1	400	***Ревуликиной*** Анны Демяновны.
65	т о ж е	1	400	***Бондаренко*** Надежды ановны.
66	т о ж е	1	400	***Михайликовой*** Пелагеи Леонтьев.
67	т о ж е	1	150	***Диденко*** Степану Филипповичу.
68	т о ж е	1	300	***Банникову*** Николаю Семеновичу.
69	т о ж е	1	250	***Слободникову*** Афанасію Осип.
70	т о ж е	1	200	***Гужва*** Акелины Осиповны.
71	т о ж е	1	300	***Суббота*** Никиты Григорьевичу.

№№ по порядку	Названіе торгово-промышленныхъ предпріятій	Число рабочихъ	Годовой оборотъ	Кому они принадлежатъ или адресъ
72	Мелочно-бакал. торгов.	1	250	***Твердохлѣбову*** Михзилу Леонтьев.
73	т о ж е	1	200	***Харламенко*** Степану Тимофѣевичу.
74	т о ж е	1	300	***Лебеденковой*** Прасковьи Фрол.
75	т о ж е	1	500	***Рябковой*** Анны Семеновны.
76	т о ж е	1	300	***Ставруну*** Ивану Степановичу.
77	т о ж е	1	1000	***Аксаничу*** Григорію Самойловичу.
78	т о ж е	1	300	***Спасскому*** Адаму Семеновичу.
79	т о ж е	1	1000	***Калашникову*** Александру Петров.
80	т о ж е	1	500	***Герасименко*** Сергѣю Емельяновичу.
81	т о ж е	1	300	***Хорошайлову*** Павлу Митрофановичу.
82	т о ж е	1	2500	***Шевченко*** Саввы Никитовичу.
83	т о ж е	1	300	***Гаврилову*** Іосифу Павловичу.
84	т о ж е	1	300	***Жельзняку*** Якову Артемовичу.
85	т о ж е	1	300	***Овчинниковой*** Прасковьи Ильин.
86	т о ж е	1	300	***Абакумовой*** Анны Степановны.
87	т о ж е	1	300	***Шевелевой*** Мррфы Яковлевны.
88	т о ж е	1	250	***Гринину*** Михаилу Терентьевичу.
89	т о ж е	1	250	***Медовкиной*** Даріи Гавріиловны.
90	т о ж е	1	200	***Даценко*** Ивану Антоновичу.
91	т о ж е	1	3000	***Соловьеву*** Антону Іовичу.
92	т о ж е	1	500	***Буту*** Моисѣю Семеновичу.
93	т о ж е	1	200	***Воловиковой*** Надежды Михайловны.
94	т о ж е	1	500	***Липъевой*** Александры Матвѣевны.
95	т о ж е	1	250	***Шошминовой*** Евдокіи Дмитріевны.
96	т о ж е	1	400	***Свѣтличный*** Максиму Пантелейм.
97	т о ж е	1	300	***Сытнику*** Ивану Онуфріевичу.
98	т о ж е	1	450	***Яценко*** Григорію Филипповичу.
99	т о ж е	1	150	***Мальцеву*** Андрею Федоровичу.
100	т о ж е	1	200	***Рымарю*** Мины Знхаровичу.
101	т о ж е	1	200	***Гречанову*** Федору Трофимовичу.
102	т о ж е	1	100	***Кіангели*** Ирины Акакіевны.
103	т о ж е	1	250	***Суворовой*** Наталіи Ивановны.
104	т о ж е	1	300	***Тимошенко*** Михаилу Алексѣевичу.
105	т о ж е	1	300	***Багалію*** Ивану Яковлевичу.
106	т о ж е	1	200	***Косьмину*** Федору Васильевичу.
107	Мучная торговля	1	5000	***Трейгуту*** Федору Федоровичу.
108	т о ж е	1	5000	Е г о-ж е.
109	т о ж е	1	10000	***Линису*** Ивану Петровичу.
110	т о ж е	1	10000	***Хорошайло*** Деомиду Михайловичу.
111	т о ж е	1	10000	***Галуза*** Степану Алексѣевичу.
112	т о ж е	1	2000	***Шевченко*** Михаилу Никитовичу.
113	т о ж е	1	5000	***Трейгуту*** Федору Федоровичу.
114	Рыбная торговля	1	650	***Модлины*** Елены Петровны.
115	т о ж е	1	650	***Савченковой*** Даріи Максимовны.
116	т о ж е	1	3000	***Сагирову*** Христофору Никитовичу.
117	т о ж е	1	3000	***Савченко*** Ефиму Степановичу.
118	т о ж е	1	15000	Т-во на паяхъ ***Таланову***.
119	Шапочная торговля	1	1000	***Королю*** Федору Козьмичу.
120	т о ж е	1	1500	***Колосову*** Иліи Моисѣевичу.
121	Торгов. крестьян. обув.	2	2000	***Запорожцу*** Семену Васильевичу.
122	т о ж е	1	2000	***Нелуновой*** Неонлы Павловны.
123	т о ж е	1	1500	Леентію Алексѣевичу ***Горбунову***.
124	т о ж е	1	200	***Бакуну*** Филиппу Ивановичу.
125	т о ж е	1	200	***Тетериной*** Меланіи Матвѣевны.
126	т о ж е	1	200	***Голяпѣ*** Дмитрію Ивановичу.
127	К о ф е й н я	1	1000	***Мордовцевой*** Татьяны Ивановны.
128	т о ж е	1	2000	***Чхубіашвили*** Павлу Семеновичу.
129	т о ж е	1	300	***Литвинову*** Гавріилу Емельяновичу.
130	т о ж е	1	3000	***Минаеву*** Михаилу Анастасовичу.
131	т о ж е	1	3000	***Коміяносу*** Константину Георгіевичу.
132	Продажа угля и дровъ	1	1500	***Верюханову*** Кузьмы Васильевичу.

№№ по порядку	Названіе торгово-промышленныхъ предпріятій	Число рабочихъ	Годовой оборотъ	Кому они принадлежатъ или адресъ
133	Продажа угля и дровъ	1	5000	***Анпилову*** Григорію Алексѣевичу.
134	т о ж е	1	5000	***Канделарису*** Николаю Харлампов.
135	т о ж е	1	5000	***Иванисенко*** Илларіобу Андреевичу.
136	Хлѣбопекарня	1	300	***Шульги*** Феодосіи Михайловны.
137	т о ж е	1	2000	***Кечеджіеву*** Григорію Владимиров.
138	Торгов. печен. хлѣбомъ	1	300	***Ставруновой*** Маріи Ефимовны.
139	т о ж е	1	350	***Дежину*** Ивану Іовичу.
140	т о ж е	1	500	***Дурневу*** Ивану Дорофѣевичу.
141	т о ж е	1	300	***Ставруновой*** Ульяны Авксентьевны.
142	т о ж е	2	300	***Соломянникову*** Игнату Ивановичу.
143	Торговля овощью	1	300	***Матвѣенковой*** Варвары Степановны.
144	т о ж е	1	300	***Кондрашину*** Луки Андреевичу.
145	т о ж е	2	400	***Ренцевичу*** Прохору Демьяновичу.
146	т о ж е	1	350	***Сутковой*** Меланіи Федоровны.
147	т о ж е	1	250	***Кляченко*** Алексѣю Артемовичу.
148	т о ж е	1	250	***Абросимовой*** Глафиры Евгеніевны.
149	т о ж е	1	500	***Картавецу*** Василію Григорьевичу.
150	т о ж е	1	300	***Нелупу*** Петру Михайловичу.
151	т о ж е	1	300	***Нелупу*** Ивану Васильевичу.
152	т о ж е	1	300	***Стукалову*** Василію Трофимовичу.
153	Прод. минеральн. водъ	1	1000	***Склобовскому*** Григорію Алексѣев.
154	т о ж е	1	1000	***Давыдову*** Михаилу Яковлевичу.
155	Паровая муком. мельн.	1	8000	***Бѣлоусову*** Семену Трофимовичу.
156	т о ж е	1	10000	***Трейгуту*** Федору Федоровичу.
157	Мукомольное производ.	1	5000	***Жолобу*** Ивану Ивановичу.
158	Типографія	1	2000	***Гончарову*** Ивану Козьминовичу.
159	Продажа дерев. грабель	1	500	***Савенко*** Кириллу Степановичу.
160	Мебельная мастерская	1	500	***Горшкову*** Петру Ефимовичу.
161	Продажа готов. платья	1	3000	***Близнюкову*** Петру Яковлевичу.
162	Продажа шорн. издѣл.	1	500	***Алексѣевой*** Зиновіи Козьминовны.
163	Колбасная торговля	1	500	***Шаталину*** Никонору Ефимовичу.
164	Торговля мыломъ	1	300	***Волосатому*** Семену Тарасовичу.
165	Продажа гробовъ	1	500	Е г о-ж е.
166	Жестяная мастерская	1	3000	***Степанову*** Андрею Игнатовичу.
167	т о ж е	1	500	***Субботы*** Никиты Григорьевичу.
168	Продажа книгъ, газетъ и журналовъ	1	300	***Сигутину*** Георгію Даниловичу.
169	Мясная торговля	1	3000	***Терещенко*** Прасковьи Григоровны.
170	т о ж е	1	2500	***Бѣловолову*** Афанасію Гавріиловичу.
171	т о ж е	1	2000	***Павленко*** Николаю Тимофѣевичу.
172	т о ж е	1	1500	***Терещенко*** Мавры Степановны.
173	т о ж е	1	1000	***Игнатовой*** Маріи Васильевны.
174	т о ж е	1	2000	***Бѣловолову*** Ефиму Гавріиловичу.
175	Черепичный заводъ	1	1000	***Бѣлоусову*** Трофиму Григоровичу.
176	Кирпичный заводъ	1	1000	***Тарану*** Николаю Ивановичу.
177	Кирпич.-извѣст. заводъ	1	5000	***Пархоменко*** Анастасіи Ивановны.
178	Біографъ	1		***Малышенко*** Дмитрію Ивановичу.
179	Маслобойня	1	3000	***Жолобу*** Ивану Ивановичу.
180	Продажа печен. хлѣба	1	5000	***Кечеджіеву*** Григорію Владимиров.
	Ст. Роговская.			
1	Бондарнак мастрская	1	600	***Митрюшкинъ*** Дмитрій Ивановичъ.
2	т о ж е	1	300	***Латышъ*** Тимоѳей Петровичъ.
3	Гончарный заводъ	1	300	***Недоступенко*** Иванъ Ник.
4	Овчинная мастерская	1	5000	***Брыковъ*** Николай Ник.
5	Кожевенный заводъ	1	400	***Бондаренко*** Михаилъ Леонтьевичъ.
6	т о ж е	1	3000	***Дорошенко*** Ав. Федоровичъ.
7	Торгов. обувью	1	20000	***Побыгайло*** Иванъ Яковлевичъ.
8	Вѣтряная мельница	1	500	***Прокопецъ*** Евдокимъ Васильевичъ.
9	т о ж е	1	600	***Пилявецъ*** Мануіилъ.

№№ по порядку	Названіе торгово-промышленныхъ предпріятій	Число рабочихъ	Годовой оборотъ	Кому они принадлежатъ или адресъ
10	Вѣтряная мельница	1	500	***Шабатура*** Иванъ Ил.
11	Пар. муком. мельница	3	9000	***Зинченко*** Ст Пар.
12	т о ж е	8	10000	***Шахнаровъ*** Ад. Михайловичъ.
13	т о ж е	5	3000	***Николаевъ*** Петр. Пар.
14	Кирпичный заводъ	4	2000	***Волошинъ*** Иванъ Васильевичъ.
15	т о ж е	6	2400	***Неревуцкій*** Василій Михайловичъ.
16	т о ж е	4	1700	***Гордіенко*** Ефремъ Парфеновичъ.
17	т о ж е	4	1000	***Гордіенко*** Пр. Сав.
18	т о ж е	8	2000	***Таранецъ*** Фесоръ Мак.
19	т о ж е	5	1750	***Макаренко*** Григорій Ник.
20	т о ж е	2	1500	***Левченко*** Федоръ Денисовичъ.
21	т о ж е	2	1500	***Лукъяненко*** Яковъ Андреевичъ.
22	т о ж е	2	1000	***Переварюха*** Федоръ Ивановичъ.
23	т о ж е	8	4800	***Черном. Мар.-Магд.*** женск. пуст.
24	Смѣшанная торговля	2	5000	***Рубайло*** Тихонъ Гер.
25	т о ж е	2	50000	***Саридабаловъ*** Крик. Кар.
26	т о ж е	1	5000	***Зембильготовъ*** Григорій Георгіевичъ
27	т о ж е	2	30000	***Каспаровъ*** Ер. Кар.
28	т о ж е	2	10000	***Панкратьевъ*** Петръ Федоровичъ.
29	т о ж е	2	5000	***Жавнинъ*** Яковъ Пр.
30	т о ж е	2	30000	***Алавердовы*** Исай и Абрамъ.
31	т о ж е	1	5000	***Дмитренко*** Михаилъ Андреевичъ.
32	т о ж е	1	15000	***Гонтаревъ*** Андрей Ивановичъ.
33	т о ж е	2	15000	***Гонтаревъ*** Григорій Ивановичъ.
34	т о ж е	1	500	***Нежибицкій*** Ал. Петровичъ.
35	т о ж е	1	8000	***Каспаровъ*** Михаилъ Кар.
36	т о ж е	1	10000	***Рубайловъ*** Тихонъ Герасимовичъ.
37	т о ж е	1	3000	***Переварюха*** Федоръ Ивановичъ.
38	Торговля азіят. товар.	1	15000	***Архуловъ-оглы*** Кур, Магометъ.
39	Торгов. готов. платьемъ	1	1000	***Вьлошаикинъ*** Яковъ Михайловичъ.
40	т о ж е	1	12000	***Каспарова*** Марія Георгіевна.
41	Торгв. землед. орудіями	1	10000	***Алавердовы*** Исакъ и Абрамъ.
42	т о ж е	1	1500	***Панкратьевъ*** Григорій Федоровичъ.
43	Бакалейная торговля	1	9000	***Никишинъ*** Григорій Григорьевичъ.
44	т о ж е	1	1000	***Лахверова*** Василиса Матвѣевна.
45	т о ж е	1	2000	***Литовскій*** Ер. Андреевичъ.
46	т о ж е	1	1500	***Романенко*** Петръ Петровичъ.
47	т о ж е	1	1000	***Капуста*** Афонасій Семеновичъ.
48	т о ж е	1	2000	***Шилкинъ*** Афонасій Андреевичъ.
49	т о ж е	1	2000	***Дреенко*** Николай Пр.
50	т о ж е	1	3000	***Лукащева*** Вас. Дм.
51	т о ж е	1	2000	***Гориновъ*** Вмсилій Кондратьевичъ.
52	т о ж е	1	500	***Борски*** Варвара Ник.
53	т о ж е	1	2000	***Токарева*** Евдокія Дмитріевна.
54	т о ж е	1	1000	***Политико*** Мак. Леоновичъ.
55	т о ж е	1	500	***Бутиковъ*** Иванъ Иваиовичъ.
56	т о ж е	1	500	***Прокопецъ*** Никита Григорьевичъ.
57	т о ж е	1	700	***Назаренко*** Михаилъ Васильевичъ.
58	т о ж е	1	2000	***Тимошенко*** Дмитрій Ильичъ.
59	т о ж е	1	2000	***Есипенко*** Андрей Яковлевичъ.
60	т о ж е	1	200	***Дреенко*** Тр. Ем.
61	т о ж е	1	300	***Лютый*** Емельянъ Яковлевичъ.
62	т о ж е	1	1000	***Тонковъ*** Ил. Дмитріевичъ.
63	т о ж е	1	500	***Сердюкова*** Александра.
64	т о ж е	1	1000	***Зюзька*** Ал, Дм.
65	Рыбная торговля	2	1000	***Бойченко*** Иванъ Ефремовичъ.
66	т о ж е	1	1000	***Стягайло*** Иванъ Ивановичъ.
67	т о ж е	1	1000	***Гладченко*** Иванъ Еф.
68	т о ж е	1	1000	***Токаревъ*** Федоръ Яковлевичъ.
69	Торгов. жел. товарами	2	8000	***Бьляевъ*** Иванъ Фер.
70	Тор. жестян. издѣл.	1	1000	***Колегаевъ*** Гавріилъ Васильевичъ.

№№ по порядку	Названіе торгово-промышленныхъ заведеній	Число рабочихъ	Годовой оборотъ	Кому они принадлежатъ или адресъ
71	Мелочная торговля	1	2000	***Гончаровъ*** Филипцъ Ефремовичъ.
72	т о ж е	1	1000	***Тараненко*** Ник. Давыдовичъ
73	т о ж е	1	500	***Литовская*** Василиса Ивановна,
74	т о ж е	1	500	***Чертковъ*** Антонъ Константиновичъ.
75	т о ж е	1	1000	***Хмара*** Дар.
76	т о ж е	1	200	***Папинъ*** Антонъ.
77	т о ж е	1	300	***Везрукавый*** З. Иваиовичъ.
78	т о ж е	1	800	***Иванитко*** А.
79	т о ж е	1	1500	***Сердюкъ*** А. П.
80	А п т е к а	1	3000	***Дмитріевъ*** Дмитрій Георгіевичъ.
81	Аптекарскій магазинъ	1	2000	***Бухунъ*** Романъ Дем.
82	т о ж е	1	5000	***Василенко*** Викторъ Хар.
83	Торговля зерномъ	1	10000	***Тараненко*** Ник, Давыдовичъ.
84	т о ж е	1	3000	***Прокопецъ*** Гр Васильевичъ.
85	т о ж е	1	50000	***Зембильготовъ*** Григорій Григорьев.
86	т о ж е	1	50000	***Касилева*** Г. И.
87	т о ж е	1	40000	***Канделярись*** Н. Х.
88	т о ж е	2	50000	***Варваровъ*** М. В.
89	т о ж е	1	35000	***Маринъ*** Иванъ Ивановичъ.
90	т о ж е	1	30000	***Глущенко*** И.
91	т о ж е	2	60000	***Гречаный*** Ц.
92	т о ж е	1	25000	***Нетреба*** Д. А.
93	т о ж е	1	25000	***Франгопуло*** И.
94	Галантерейная торговля	1	2000	***Волотинъ*** Иванъ Родіоновичъ,
95	т о ж е	1	5000	***Литовскій*** Терентій Ермолаевичъ.
96	т о ж е	1	2500	***Литовскій*** Иг. Ер.
97	т о ж е	1	10000	***Нетреба*** Даніилъ Ав.
98	т о ж е	1	3000	***Гулакъ*** Пар.
99	Мясная торговля	1	1000	***Бондаренко*** Яковъ Федоровичъ.
100	т о ж е	1	1000	***Николаевъ*** Михаилъ Пар.
101	т о ж е	1	1000	***Мамай*** Фил. Нестеровичъ.
102	Продаж. метал. изд.	1	1000	***Шевченко*** Ал. Евстафьевичъ.
103	Лимонадный заводъ	1	500	***Карчевскій*** Викторъ Люд.
104	т о ж е	1	300	***Андрющенко*** Ф.
105	П е к а р н я	1	800	***Капустина*** Наталія Ев.
106	т о ж е	1	500	Радченко Варвара Ивановна.
107	т о ж е	1	300	***Полтавцевъ*** М. Ф.
108	Лѣсная торговля	1	15000	***Соколенковы*** Гер. и Иванъ.
109	т о ж е	3	50000	***Абрамовъ*** Дан. Яковлевичъ.
110	Торговая баня	1	150	***Побыдный*** Петръ Леонтьевичъ.
111	т о ж е	1	500	***Бабичъ*** К,
112	Керосинный складъ	1	35000	***Абрамовъ*** Даніилъ Яковлевичъ,
113	Маслобойня	3	5000	***Гонтарь*** Андрей Ивановичъ.
114	т о ж е	1	1500	***Жерновой*** С. Н.
115	Соляная торговля	1	3000	***Антиловъ*** С. Г.
116	Мануфактурная торгов.	1	4000	***Дехтяревъ*** Ил. Ис.
117	т о ж е	1	3000	***Климовъ*** М. Г.
118	Шорная торговля	1	3000	***Рожковъ*** Иванъ Федоровичъ.
119	Шапочная торговля	1	1000	***Чипкой*** Г. А.
120	Торговля крест. обув.	1	3000	***Бьлоусенко*** Ф. Ивановйчъ.
121	т о ж е	1	1500	***Денисенко*** В. П.
122	т о ж е	1	1500	***Побыайло*** Еф. Як.
123	т о ж е	1	500	***Ашрафьянцъ*** Як. А.
124	т о ж е	1	500	***Николаевъ*** Н. Ивановичъ.
125	т о ж е	1	1500	***Гончарь*** Е. Е.
126	Шапочная тодговля	1	500	***Хаврющенко*** С. М
127	Щепная торг.	1	400	***Босенко*** Т. Ивановичъ.
128	т о ж е	1	300	***Сивоконь*** П. В.
129	т о ж е	1	500	***Худый*** Иванъ Ал.
130	т о ж е	1	1000	***Дьяченко*** Иванъ.
131	Кузнечная мастерская	2	2000	***Овчаренко*** Ил. Васильевичъ.

№№ по порядку	Названіе торгово-промышленныхъ предпріятій	Число рабочихъ	Годовой оборотъ	Кому они принадлежатъ или адресъ
132	Кузнечная мастерская	1	1000	***Жерновой*** С. Н.
133	т о ж е	1	800	***Палкинъ*** Ал.
134	т о ж е	1	700	***Гайдаровъ*** Ав. Н.
135	т о ж е	1	300	***Чаленко*** І. Ивановичъ.
136	Мучная торговля	1	3000	***Шахнаровъ*** Ад. Михайловичъ.
137	Черепичный ааводъ	1	1000	***Волошинъ*** Иванъ Васильевичъ.
138	т о ж е	1	300	***Горяиновъ*** Василій Кондратьевичъ.
139	Бичевочный заводъ	1	400	***Муляръ*** Ав Дан.
140	Мастерск. вѣялокъ	1	600	***Колодій*** Иванъ К.
141	Столярная мастер.	1	600	***Ляшенко*** Кар. Ник.
142	Харченя	1	500	***Богушъ*** Моисей Ер.
133	Парикмахерская	1	500	***Ованесовъ*** Гр.
144	Продажа гроб.	1	300	***Чередниченко*** П. Ф.
145	Горщечная	1	300	***Гаврышъ*** Д. М.
146	т о ж е	1	300	***Шульга*** Ф.
	Ст. Славянская.			
1	Мануфактурная торгов.	1	17000	Петру Васильевичу ***Мирошникову.***
2	т о ж е	1	7000	Николаю Васильевичу ***Штонда.***
3	т о ж е	1	5000	Тов. бр. Апетъ Ованесъ ***Апетяновы.***
4	т о ж е	1	6000	Якову Павловичу ***Кистостурову.***
5	Смѣшанная торговля	1	16000	Аврааму Яковлевичу ***Доленко.***
6	т о ж е	1	16000	Лукѣ Ивановичу ***Мазепа.***
7	т о ж е	1	5475	Ивану Евлампіевичу ***Глущенко.***
8	т о ж е	1	2000	Павлу Владимировичу ***Деревянченко.***
9	т о ж е	1	5000	Якову Павловичу ***Зайцеву.***
10	т о ж е	1	10000	Гавріилу Федоровичу ***Фильчакову.***
11	т о ж е	1	10000	Тихону Сассичу ***Рахно.***
12	т о ж е	1	1500	Ефросиніи Васильевнѣ ***Дроботъ.***
13	т о ж е	1	16000	Лаврентію Васильевичу ***Егорову.***
14	т о ж е	1	7000	Владимиру Васильевичу ***Ковалеву.***
15	т о ж е	1	7000	Т-ву Дмитрій Антоновичъ ***Бережному*** и Владимиру Иван. ***Чехову.***
16	т о ж е	1	3000	Николаю Басильевичу ***Ковалеву.***
17	т о ж е	1	10000	***Башаратьяну и К-о.***
18	Бакалейная торговля	1	20000	Еграфу Елисѣевичу ***Федоренку.***
19	т о ж е	1	6000	Максиму Кондратьевичу ***Старченко.***
20	т о ж е	1	6000	Агафіи Захаровнѣ ***Зиньковской.***
21	т о ж е	1	5000	Варнавѣ Ивановичу ***Петрухи.***
22	Галантерейная торгов.	1	500	Федору Яковлевичу ***Олейникову.***
23	т о ж е	1	500	Николаю Ивановичу ***Олейникову***
24	т о ж е	1	400	Дарі Никоновнѣ ***Горбу***
25	т о ж е	1	500	Гавріилу Григорьевичу ***Тыщенко.***
26	т о ж е	1	600	Владимиру Моисѣевичу ***Горбу.***
27	т о ж е	1	600	Тимофѣю Яковлевичу ***Московченко.***
28	т о ж е	1	—	Ивану Евлампіевичу ***Глущенко.***
29	т о ж е	1	500	Аннѣ Васильевнѣ ***Птициной.***
30	т о ж е	1	500	Захарію Гавриловичу ***Шестопалько.***
31	т о ж е	1	100	Ивану Владимировичу ***Величко.***
32	т о ж е	1	100	Терентію Григоровичу ***Коновалову.***
33	Мучная торговля	1	7100	Тимофѣю Александровичу ***Моисьенко***
34	т о ж е	1	7500	Зинаиды Моисѣевны ***Черномордику.***
35	т о ж е	1	2000	Сергѣю Тимофѣевичу ***Лъевиченко.***
36	т о ж е	1	4000	Варфоломею Петровичу ***Федоренко.***
37	Обувная торговля	1	1000	Гордѣю Андреевичу ***Хлъбтову.***
38	т о ж е	1	5000	Т-ву Никифору ***Шіянову*** и Николаю Григоровичу ***Горошко.***
59	т о ж е	1	6500	Іосифу Ивановичу ***Вътухову.***
40	т о ж е	1	1000	Ивану Кондратьев. ***Мирошниченко.***
41	т о ж е	1	1000	Ивану Ивановичу ***Божко.***

№№ по порядку	Названіе торгово-промышленныхъ предпріятій	Число рабочихъ	Годовой оборотъ	Кому они принадлежатъ или адресъ
42	Обувная торговля	1	600	Фомѣ Петровичу ***Юрченко***
43	т о ж е	1	300	Митрофану Михайловичу ***Ляшко.***
44	Аптекарскій магазинъ	1	3000	Виктору Ивановичу ***Ральфу.***
45	Кожевенная торговля	1	500	Емельяну Степановичу ***Бълодъико.***
46	т о ж е	1	1000	Василію Афанасьевичу ***Гавриленко.***
47	Торгов. готов. платьемъ	1	1000	***Трутко*** Игнату Корнѣевичу.
48	т о ж е	1	1500	***Бълимоку*** Федору Марковичу.
49	Шапочная торговля	1	500	***Петренко*** Пелагзи Логвиновны.
50	т о ж е	1	1000	***Петренко*** Андрею Кондратьевичу.
51	т о ж е	1	300	***Бакуты*** Мифодію Андреевичу.
52	т о ж е	1	700	***Лиманскому*** Ивану Евменіевичу.
53	Мелочная торговля	1	1000	***Бадаланову*** Терентію Андреевичу.
54	т о ж е	1	1000	***Кеэіану*** Оганосу Даджіевичу.
55	т о ж е	1	1000	***Алейникову*** Якову Семеновичу.
56	т о ж е	1	4000	***Горлову*** Митрофану Даніловичу.
57	т о ж е	1	1500	***Кондратенко*** Прокофію Степанов.
58	т о ж е	1	600	***Турчину*** Поліевкту Ивановичу.
59	т о ж е	1	200	***Мамчичу*** Григорію Елисѣевичу.
60	т о ж е	1	100	***Диденко*** Никиты Ефимовичу.
31	т о ж е	1	100	***Наполовой*** Зиновіи Ивановнѣ.
62	т о ж е	1	100	***Бичукову*** Григорію Андреевичу.
63	т о ж е	1	100	***Гончарову*** Ивану Емельяновичу.
64	т о ж е	1	600	***Стоянову*** Якову Степановичу.
65	т о ж е	1	500	***Харченко*** Наталіи Ивановны.
66	т о ж е	1	300	***Пожидаеву*** Ивану Александровичу.
67	т о ж е	1	200	***Соловьеву*** Константину Ефимовичу.
68	т о ж е	1	200	***Островерхову*** Харитону Ивановичу.
69	т о ж е	1	200	***Екимову*** Андвею Антоновичу.
70	т о ж е	1	3000	***Петровымъ*** Иліи и Дмитрію Начев
71	т о ж е	1	2000	***Магаковой*** Анны Леонтьевны.
72	т о ж е	1	300	***Маркосову*** Макару.
73	т о ж е	1	—	***Кандили*** Григорію Константиновичу.
74	т о ж е	1	100	***Горловой*** Маріи Артемовны.
75	т о ж е	1	600	***Дикій*** Каиму Гавриловичу.
76	т о ж е	1	600	***Рыбанцеву*** Ивану Петровичу.
77	т о ж е	1	100	***Дерявкиной*** Евдокіи Ивановны.
88	т о ж е	1	500	***Бълокуровой*** Прасковьи Констант.
79	т о ж е	1	200	***Терещенко*** Василію Петровичу.
80	т о ж е	1	100	***Пожидаевой*** Зинаиды Макаровны.
81	т о ж е	1	100	***Кравченъко*** Емельяну Григоровичу.
82	т о ж е	1	100	***Альтманову*** Анны Константиновны.
83	т о ж е	1	100	***Мойзису*** Маріи Константиновны.
84	т о ж е	1	200	***Соловьева-Похилько*** Наталіи Ив.
85	т о ж е	1	200	***Житлову*** Григорію Константиновичу.
86	т о ж е	1	200	***Столяровой*** Анастасіи Іосифовны.
87	Рыбная торговля	1	300	***Кривошееву*** Михаилу Вавиловичу.
88	т о ж е	1	600	***Афанасьеву*** Андрею Афанасьевичу.
89	т о ж е	1	600	***Молтызову*** Васисію Фомичу.
90	т о ж е	1	200	***Лиманскому*** Евменію Назарову.
91	т о ж е	1	200	***Калашникову*** Тихону Михайловичу.
92	Хлѣбопекарня	1	400	***Петровымъ*** Иліи и Емитрію Начев.
93	Кондитерская	1	2000	***Рябоконю*** Петру Никитичу.
94	т о ж е	1	2000	***Бутенко*** Онисиму Ивановичу.
95	т о ж е	1	800	***Рябоконю*** Никиты Гавриловичу.
96	Торовля азіатск. товар.	1	3000	***Алафердіеву*** Ивану Алексѣевичу.
97	т о ж е	1	1000	***Кошаевымъ*** Тажибу, Абдулу и Холику
98	т о ж е	1	10000	***Соколу*** Ивану Терентьевичу.
99	т о ж е	1	800	***Хаджимерзаевъ*** Мргомету Асманов.
100	Нормальная аптека	1	3153	***Бухартовской*** Анны Михайловны.
101	т о ж е	1	2624	***Визенталю*** Беру Давидовичу.
102	Торговля швейн. маш.	1	19000	***Компаніи Зингеръ.***

№№ по порядку	Названіе торгово-прсмышленныхъ предпріятій	Число рабочихъ	Годовой оборотъ	Кому они принадлежатъ или адресъ
103	Посудная торговля	1	600	***Ляшу*** Фомѣ Елисѣевичу.
104	т о ж е	1	600	***Харитоновой*** Анны Корнѣевны.
105	т о ж е	1	600	***Концевичу*** Ольги Аргиповны.
106	К о ф е й н а я	1	—	***Филимонову*** Николаю Алексѣевичу.
107	т о ж е	1	—	***Флизани*** Иліи Матвѣевичу.
108	Хлѣбная ссыпка	1	1500	***Червоному*** Моисею Трофимовичу.
109	т о ж е	1	1000	***Лобченко*** Исидору Сергѣевичу.
110	Агентство пароходства	1	--	Акціонер. О-ву Кубанскому Параходст.
111	Отдѣл. экспорт. конторы по пріему зерн. хлѣба	1	—	***Дрейфусу*** Л. т/д.
112	Складъ зерн. и маслянич. продуктовъ	1	—	Т о ж е.
113	т о ж е	1	—	***Таксопуло и Папониди.***
114	Лимонадный заводъ	1	400	***Голубову*** Андрею Ивановичу.
115	т о ж е	1	400	***Бородину*** Филиппу Васильевичу.
116	Книж. и писчебум. торг.	1	4000	***Хабасахалову*** Карпу Христафоров.
117	Колбасная торговля	1	500	***Валенто*** Іосифу Іосифовичу.
118	Желѣз.-скобяная торг.	1	10000	***Топчію*** Якову Семеновичу.
119	Шорная торговля	1	500	***Старченко*** Петру Кондратьевичу.
120	т о ж е	1	500	***Жулію*** Поликарпу Устимовичу.
121	т о ж е	1	500	***Мухину*** Якову Евдокимовичу.
122	Торговая баня	1	2000	***Лаврову*** Федору Валеріановичу.
123	Лѣсная торговля	1	4000	***Ксандопуло*** и ***Грудзинскій.***
124	т о ж е	1	3000	***Червоному*** Моисею Трофимовичу.
125	т о ж е	1	10000	***Игнатьеву*** Ивану Васильевичу.
126	т о ж е	1	10000	***Федоренко*** Федору Захоровичу.
127	Прод. земл. маш. и оруд.	1	10000	***Скрябину*** Косьмѣ Коновичу.
128	Кузнеч.-слесар. мастер.	1	5000	Е г о-ж е.
129	Типографія	1	3000	***Черешневу*** Ивану Яковлевичу.
130	Торг. крестьян. мебелью	1	200	***Дерявкиной*** Анастасіи Демяновны.
131	Продажа дровъ	1	800	***Штонда*** Василію Нестеровичу.
132	Мясная торговля	1	400	***Соколу*** Матвѣю Ефимовичу.
133	т о ж е	1	400	***Горину*** Роману Васильевичу.
134	т о ж е	1	400	***Крячкоусту*** Ивановичу.
135	Постоялый дворъ	1	300	***Лысенко*** Пелагеи Сизонтовны.
136	т о ж е	1	600	***Бородину*** Филиппу Васильевичу.
137	Прод. и почин. часовъ	1	600	***Микрьяниц*** Якову Карповичу.
138	Славянск. почт. станція	1	600	***Фоменно*** Никиты Саввичу.
139	Электро-біографъ	1	3000	***Бунку*** Ивану Карповичу.
140	т о ж е	1	6000	***Чернышеву*** Степану Ивановичу.
	Ст. Старовеличковская.			
1	Мануфак. и смѣш. торг.	1	4000	***Ковшарь*** Корнею Артемоновичу.
2	т о ж е	1	700	***Ходю*** Ивану Титовичу.
3	т о ж е	1	1500	***Худому*** Іосифу Ивановичу.
4	т о ж е	1	500	***Зайченко*** Ивану Ефимовичу.
5	т о ж е	1	4000	***Титаренко*** Дмитрію Пафнутьев.
6	т о ж е	1	4000	***Бузову*** Акиму Кириловичу.
7	т о ж е	1	3000	***Бурносу*** Митрофану Константинов.
8	т о ж е	1	4000	***Бузову*** Владимиру Кириловичу.
9	т о ж е	1	3000	***Худой*** Марфѣ Лукьяновны.
10	т о ж е	1	4000	***Бьденко*** Якову Ивановичу.
11	т о ж е	1	3000	***Кошелеву*** Ивану Власовичу.
12	т о ж е	1	1000	***Удовикову*** Василію Тимофѣевичу.
13	т о ж е	1	1000	***Ярошенко*** Сергѣю Самойловичу.
14	т о ж е	1	4000	***Зеленскому*** Василію Павловичу.
15	Смѣшанная торговля	1	1000	***Пріймы*** Захарію Сафоновичу.
16	Бакалейная торговля	1	500	***Максименко*** Григорію Трофимовичу.
17	т о ж е	1	300	***Соколу*** Григорію Леонтовичу.

Областной Лѣсничій,

Статскій Совѣтникъ

Михаилъ Ивановичъ

Борчевскій.

№№ по порядку	Названіе торгово-промышленныхъ предпріятій	Число рабочихъ	Годовой оборотъ	Кому они принадлежатъ или адресъ
18	Бакалейная торговля	1	1000	***Украинскому*** Спиридону Данилову.
19	т о ж е	1	700	***Баштовому*** Евсѣю Васильевичу.
20	т о ж е	1	800	***Шабалу*** Сергѣю Зиновьеву.
21	т о ж е	1	500	***Шкарупы*** Андрею Гавриловичу.
22	т о ж е	1	400	***Брыкову*** Павлу Іоновичу.
23	т о ж е	1	600	***Зины*** Ивану Кондратовичу.
24	т о ж е	1	600	***Чернышу*** Григорію Яковлевичу.
25	т о ж е	1	500	***Стукало*** Василію Яковлевичу.
26	т о ж е	1	600	***Власенко*** Матвѣю Зиновьевичу.
27	т о ж е	1	400	***Афанасенко*** Степану Петровичу.
28	у о'ж е	1	500	***Тронь*** Семену Гавриловичу.
29	т о ж е	1	800	***Дегтяреву*** Гавріилу Васильевичу.
30	т о ж е	1	400	***Худому*** Павлу Ивановичу.
31	т о ж е	1	800	***Дегтяреву*** Дмитрію Александровичу.
32	т о ж е	1	300	***Шандыбиной*** Матренѣ Ефимовнѣ.
33	т о ж е	1	500	***Роздобудько*** Герасиму Федоровичу.
34	т о ж е	1	400	***Попченко*** Егору Ильичу.
35	Мелоч.-галантер. торг.	1	150	***Вычкребцовой*** Аннѣ Никифоровнѣ.
36	Торговля фрукт. и карам.	1	300	***Ага Алаверды-Оглы.***
37	т о ж е	1	200	***Кракотицы*** Соломіи Кузьминиш.
38	Торгов. швейн. машин.	1	1500	Комп. ***Зингеръ.***
39	Рыбная торговля	1	400	***Прокопенко*** Дмитрію Самойловичу.
40	Аптекарскій магазинъ	1	600	***Любленскому*** Іосифу Викентьевичу.
41	т о ж е	1	150	***Медвѣдеву*** Дмитрію Михайловичу.
42	Вольная аптека	1	1000	***Сыповичу*** Эдуарду Францевичу.
43	Паровая мельница	3	5000	***Гузику*** Петру Прокофіевичу.
44	т о ж е	2	3000	***Малышу*** Филиппу Васильевичу.
45	т о ж е	2	1000	***Мирошникову*** Алексѣю Тимофѣев.
46	т о ж е	3	3000	***Юрченко*** Спиридону Никифоровичу.
47	т о ж е	5	5000	***Коноваленко*** Ивану Степановичу.
48	Хлѣбная ссыпка	1	9000	***Прокопцу*** Гордѣю Никифоровичу.
49	т о ж е	1	8000	***Хоменко*** Николаю Васильевичу.
50	т о ж е	1	1000	***Малому*** Федору Филипповичу.
51	т о ж е	2	7000	***Додуры*** Фед. Петровичу и ***Строкань*** Андрею Исидоровичу.
52	Лѣсная торговля	1	7000	***Крыжановской*** Антонины Семен.
53	Лѣсной складъ	1	10000	***Абрамову*** Даніилу Яковлевичу.
	Ст. Староджереліевская.			
1	Смѣшанная торговля	1	3000	***Аджановой*** Маріи Христофоровнѣ.
2	т о ж е	1	1800	***Луценко*** Анфиму Авдѣевичу.
3	т о ж е	1	2000	***Кацiяевой*** Евдокіи.
4	т о ж е	1	4000	***Малашенко*** Исидору Ивановичу.
5	т о ж е	1	3000	***Юрченко*** Василію Евсѣевичу.
6	т о ж е	1	3500	***Дегтяреву*** Василію Яковлевичу
7	т о ж е	1	3500	***Туманову*** Елисѣю Павловичу.
8	т о ж е	1	3000	***Дробышеву*** Якову Ананіевичу.
9	т о ж е	1	1900	***Дубайлову*** Захару Ефимову.
10	т о ж е	1	2300	***Юрченко*** Варфоломею Сергѣевичу.
11	т о ж е	1	1500	***Шуйскому*** Потапу Емельяновичу.
12	Бакалейная торговля	1	1000	***Дегтяреву*** Василію Яковлевичу.
13	т о ж е	1	200	***Солодкому*** Ивану Степановичу.
14	т о ж е	1	400	***Доленко*** Трофиму Григорьевичу.
15	Маслобойный заводъ	1	2000	***Юрченко*** Василію Евсѣевичу.
16	т о ж е	1	2300	***Дегтяреву*** Василію Яковлевичу.
17	т о ж е	1	2000	***Доленко*** Якову Даниловичу.
18	Вальцевая мельница	1	5000	***Шапранову*** Ивану Евтихіеву.

№№ по порядку	Названіе торгово-промышленныхъ заведеній	Число рабочихъ	Годовой оборотъ	Кому они принадлежатъ или адресъ
	Ст. Старонижестебліевская.			
1	Смѣшанная торговля	1	6000	***Баскову*** Кондрату Дементьеву.
2	т о ж е	2	6000	***Гладкихъ*** Константину Спиридонов.
3	т о ж е	1	8000	***Баскову*** Семену Дементьеву.
4	т о ж е	2	10000	***Рубайлову*** Борису Устимовичу.
5	т о ж е	1	4000	***Ломакъ*** Трофиму Григорьевичу.
6	т о ж е	2	8000	***Чердахчіеву*** Иліи Сергѣевичу.
7	т о ж е	2	10000	***Каспарову*** Лазарю Егоровичу.
8	т о ж е	1	6000	***Пацуку*** Петру Степановичу.
9	Кожевенная торговля	1	6000	***Базарову*** Ивану Тарасовичу.
10	т о ж е	2	6000	***Базаровой*** Еленѣ Михайлловнѣ.
11	Мелочная торговля	1	1500	***Гею*** Аггею Анистратову.
12	т о ж е	1	1500	***Рубайло*** Аврааму Саввичу.
13	т о ж е	1	300	***Артемоновой*** Анастасіи Михайлов.
14	т о ж е	1	200	***Лозовому*** Сергѣю Арсеньеву.
15	т о ж е	1	1000	***Харченко*** Феодосія Алексѣевна.
16	т о ж е	1	1000	***Панченко*** Евдокиму Яковлеву.
17	т о ж е	1	1000	***Бравкову*** Ивану Гаврилову.
18	т о ж е	1	1500	***Герману*** Іосифу Ильичу.
19	т о ж е	1	600	***Григоренко*** Архипу Кондратову.
20	т о ж е	1	500	***Рогозянскому*** Василію Агееву.
21	Рыбная торговля	1	800	***Куценко*** Исидору Васильевичу.
22	Мелочная торговля	1	1000	***Макарову*** Ефиму Артемову.
23	т о ж е	1	500	***Ананченко*** Даніилу Моисѣеву.
24	т о ж е	1	1500	***Добровольскому*** Ивану Михѣеву.
25	т о ж е	1	500	***Баскову*** Федору Демьанову.
26	т о ж е	1	1000	***Асюшину*** Платону Иванову.
27	Нормальная аптека	1	800	***Стоковецкому*** Федору Самойловичу.
28	Мелочная торговля	1	800	***Небавскому*** Петру Михайлову.
59	т о ж е	1	600	***Клименко*** Владимиру Мелентьеву.
30	Вальц. муком. мельн.	1	1500	***Невидимому*** Мефодію Калиновичу.
31	Паров. муком. мельница	5	4000	***Федоренко*** Варфоломея Петровича.
32	Мелочная торговля	1	2000	***Карпенко*** Василія Еф.
33	Ссыпка зернов. продук.	2	10000	***Марины*** Федора Ивановича.
34	т о ж е	2	15000	***Задорожнему*** Алексѣю Максимову.
35	т о ж е	1	10000	***Каспарову*** Лазарю Егговову.
36	Мелочная торговля	1	500	***Лубеникову*** Ивану Николаеву.
37	Мясная торговля	1	300	***Лизарь*** Ивану Яковлеву.
38	т о ж е	1	600	Е г о-ж е.
39	т о ж е	1	1000	***Герману*** Іосифу Ільичу.
40	Скупка и продажа скота	1	600	***Дейману*** Конону Семенову.
41	Скупка и прод. зернов. продуктовъ	1	1000	***Бѣлаку*** Михаилу Ивановичу.
42	Смѣшанная торговля	2	5000	***Рубайлова*** Марія Михѣевна.
43	Кожевенный заводъ	2	600	***Рокотянскому*** Петру Іосифу.
44	Маслобойный заводъ	3	1200	***Невидимому*** Каленику Степану.
45	т о ж е	3	1500	***Скубко*** Василію Семенову.
46	Гончарное производство	1	120	***Федаю*** Николаю Трофимову.
47	Бондарная мастерская	2	500	***Божкову*** Николаю.
48	т о ж е	2	400	***Бровко*** Ивану Гаврилову.
49	т о ж е	2	400	***Мельникову*** Митрофану Павловичу.
50	Шерстобитн. заведеніе	2	500	***Рожкову*** Маркіану Семеновичу.
51	Шубное производство	2	600	***Щелокову*** Федосію Харитоновичу.
52	т о ж е	1	300	***Каленикову*** Алексѣю Михайловичу.
53	Паров. вальц. мук. мельн.	10	15000	***Федоренко*** Варфоломею Петровичу.

№№ по порядку	Названіе торгово-промышленныхъ предпріятій	Число рабочихъ	Годовой оборотъ	Кому они принадлежатъ или адресъ
	Федоровская вол.			
1	Мелочная торговля	1	500	***Савченко*** Лав. Ник.
2	т о ж е	1	1500	***Савченко*** Кон. Сем.
3	т о ж е	1	1000	***Скалыгину*** Василію Никол.
4	т о ж е	1	800	***Скалыгину*** Вас. Вас.
5	т о ж е	1	2000	***Сорочинскій*** Анд. Феок.
6	т о ж е	1	100	***Бабенко*** Гр. Мих.
7	Смѣшанная торговля	1	3000	***Михайлову*** Ан. Куз.
8	т о ж е	1	2000	***Алаверdову*** Дав. Тум.
9	т о ж е	1	2000	***Сикорскій*** Петр. Пав.
10	т о ж е	1	2000	***Сикорскій*** Лавр. Павл.
11	т о ж е	2	10000	***Евдокимовы Красниковы*** Бр. Ник. и Гр.
12	т о ж е	1	8000	***Айвалова*** Шуш. Мих.
13	т о ж е	1	8500	***Бойцецкій*** Вас. Ив.
14	т о ж е	1	1000	***Попова*** Пр. Никит.
15	Складъ земл. маш. оруд.	1	10002	***Скрябина*** Козьма Кон. и ***Бородину*** Ин. Вас.
16	Складъ зернов. продук.	1	20000	***Грамматикопуло*** Эм. Гр.
17	т о ж е	1	20000	***Дрейфусу*** Луи.
18	Погребъ рус. вин. винъ	1	—	***Сухоцкій*** Анд. Вал.
19	Паровая муком. мельн.	8	2000	***Волочаеву*** Ант. Пет.
20	т о ж е	5	2000	***Судьеву*** Гр. Гер.
21	т о ж е	4	4000	***Шевченко*** Геор. Мак.
22	Лѣсной торговля	2	4000	***Красниковы*** Бр. Ник., Гр. и Ев.
	Ст. Холмская.			
1	Смѣшанная торговля	3	1700	***Кутеку*** Николаю Евтихіевичу.
2	т о ж е	2	1400	Бр. ***Осиповы*** Фома и Семенъ Павл.
3	т о ж е	1	10000	***Ламбріаниди*** Ивану Григоровичу.
4	т о ж е	1	10000	***Ораховскій*** Филиппу Григорьеву.
5	т о ж е	1	15000	***Бѣликевичу*** Ивану Аполоновичу.
6	т о ж е	1	20000	***Черненькій*** Антону Романову.
7	т о ж е	1	10000	***Сапрыкину*** Михаилу Никитину.
8	т о ж е	1	10000	***Ханчариду*** Полихрону.
9	Мелочная торговля	1	800	***Сеню*** Эразулу Иванову.
10	т о ж е	1	800	***Бондарю*** Василію Иванову.
11	т о ж о	1	1000	***Калюжная*** Стефанида.
12	т о ж е	1	1000	***Архипенку*** Григорію Петрову.
13	т о ж е	1	4000	***Рѣзникову*** Федору Игнатьевичу.
14	т о ж е	1	7000	***Богинскій*** Венидиктъ.
15	т о ж е	1	3000	***Чудину*** Тимофею Васильеву.
16	т о ж е	1	1200	***Ананченко*** Ефросинія.
17	т о ж е	1	3000	***Марьянченко*** Родіону Макарову.
18	т о ж е	1	800	***Скипенко*** Іуліанія Ивановна.
19	т о ж е	1	1500	***Аврашко*** Игнатъ Федоровъ.
20	т о ж е	1	1500	***Осину*** Сергѣю Иванову.
21	т о ж е	1	800	***Рудасу*** Маріи Васильевнѣ.
22	т о ж е	1	2000	***Павлиди*** Амонату Апостоловичу.
23	т о ж е	1	400	***Телешову*** Якову Филатову.
24	Бакалейная торговля	1	3000	***Яремчуковой*** Наталіу Авксентіевнѣ.
25	т о ж е	1	2000	***Ярменко*** Артему Федорову.
26	т о ж е	1	3500	***Волкову*** Михаилу Митрофанову.
27	Мучная торговля	1	4000	***Устапасиди*** Дмитрію Павлову.
28	т о ж е	1	3000	***Пенчуку*** Даніилу Игнат.
29	т о ж е	1	3000	***Кравченко*** Захарій Кирилловъ.
20	т о ж е	1	8500	***Яремчуку*** Ильѣ Денисовичу.
31	т о ж е	1	3000	***Бѣликевичу*** Лукѣ Иванову.

№№ по порядку	Названіе торгово-промышленныхъ предпріятій	Число рабочихъ	Годовой оборотъ	Кому они принадлежатъ или адресъ
32	Мукомольная мельница	3	40000	***Дьяченко*** Павлу Павлову.
33	т о ж е	1	7000	***Тельги*** Александру Якволеву.
34	Кофейная лавка	1	—	***Кончалъ*** Христофору Михайлову.
35	т о ж е	1	1500	***Карванидису*** Фелистокли.
36	т о ж е	1	1500	***Кавикади*** Ивану Фоку.
37	т о ж е	1	2000	***Кокчидису*** Лазарю Михайлову.
38	Чувячная мастерская	2	1500	***Башаратянцу*** Іосифу Никитину.
39	Сапожная торговля	1	7000	***Ванину*** Даніилу Алексѣеву.
40	Кожевенная торговля	1	2500	***Зеленчикову*** Ивану Васильеву.
41	Обувная торговля	1	3000	***Безгребельный*** Павелъ Петровъ.
42	Шорная торг. и мастер.	1	1500	***Мершилову*** Поликарпу Данилову.
43	Продажа швейн. маш.	1	—	***Богушу*** Гавріилу Григорьеву.
44	А п т е к а	1	2500	***Подпалову*** Александру Александр.
45	Чайная торговля	1	300	***Григоріади*** Панотіоту Николаеву.
46	Мясная торговля	1	2500	***Панкову*** Федору Степанову.
47	Торгов. готов. платьемъ	1	2000	***Кунатиди*** Харлампію Иванову.

III. Е й с к і й о т д ѣ л ъ.

Городъ Ейскъ.

1	Мануфактурн. магазинъ	21	360000	***Тохову*** Г. Л. Таганрогская ул.
2	т о ж е	2	25000	Первому Ейскому (мануфктурн. Т-ву: ***Шкуркину*** В. Д., ***Котлярову*** А., ***Гончарову*** М. и ***Цюпко*** Е. Черноморская ул.
3	т о ж е	—	5000	***Давиденко*** В. И. Черноморская ул.
4	т о ж е	1	10000	Т-ву ***Горбанева*** и ***Стешковскому*** Черномор. ул.
5	т о ж е	1	5000	***Жигалову*** Е. В. Черномор. ул.
6	т о ж е	3	50000	***Свѣчкареву*** К. С. Таганрогская ул.
7	т о ж е	2	10000	Маслѣд. ***Полулях*** Таганрогская ул.
8	т о ж е	1	20000	***Бахметенко*** И. Е. Таганрогская ул.
9	т о ж е	1	10000	Тор. Д. ***Савченко*** и К°, Михаилов. ул.
10	т о ж е	—	4000	***Письменной*** М. И. Базаръ
11	т о ж е	5	50000	***Вьтрову*** С. А. Михаил. и Таг. ул.
12	Желѣзно-скобян. торг.	3	30000	***Дутикову*** Ф. М. Таганрог. ул.
13	т о ж е	1	30000	Т-ву ***Колесникова*** и ***Евладова*** Таганрог. ул.
14	т о ж е	3	40000	***Каплуновскому*** А. В. и К°, Мих. ул.
15	т о ж е	2	8500	***Овчаренко*** Ф. К. Сѣнная ул. соб. д.
16	т о ж е	17	350000	***Кипору*** Н. К. Михайловс. соб. д.
17	Г о с т и н и ц а	10	35000	***Назаревской*** П. П. Таганрогская ул.
18	т о ж е	8	25000	***Дубли*** І. І. Таганрог. ул.
19	т о ж е	5	15000	***Карагеорги*** А. К. Таганрогская ул.
20	т о ж е	6	20000	***Курiанчикову*** Д. П. Нахичеван. ул.
21	т о ж е	5	10000	***Лященко*** И. И. Нахичеван. ул.
22	Галантерейн. маг. и скл.			
23	землед. маш. и оруд.	13	320000	Н-ки ***Магдесіева*** Таганрогская ул.
23	Галантер. оптово-розн. торговля	4	40000	***Шилтову*** А. П. Таганрогская ул.
24	Галантерейн. торговля	3	60000	***Шилтову*** Григ. и К° Черномор. ул.
25	т о ж е	2	20000	***Кутрь*** С. И. Таганрогская ул.
26	т о ж е	5	60000	***Шилтову*** А. П. Таганр. ул.
27	т о ж е	—	4000	***Тресковой*** Е. А. Базаръ
28	т о ж е	1	4000	***Кирьякову*** М. М. Базаръ.
29	т о ж е	—	3000	***Марьянову*** Т. А. внутри гост. двора
30	т о ж е	—	2000	***Сорокиной*** М. В. внутри гост. двора
31	т о ж е	—	1000	***Кулаковой*** М. Ф. внутри гост. двора
32	т о ж е	—	1000	***Шубиной*** А. Е. внутригост. двора

№№ по порядку	Названіе торгово-промышленныхъ предпріятій	Число рабочихъ	Годовой оборотъ	Кому они принадлежатъ или адресъ
33	Галантерейная торгов.	—	1000	***Плещъевой*** А. П. внутри гост. двора
34	т о ж е	—	1000	***Клешневой*** И. И. внутри гост. двора
35	т о ж е	—	1200	***Бездудневу*** Т Г. внутри гост. двора
36	т о ж е	—	1000	***Оспищеву*** Я Г. внутри гост. двора
37	т о ж е	—	1000	***Бедудній*** Т. Г. Базаръ
38	т о ж е		400	***Шубиной*** М. Л. Базаръ
39	т о ж е	6	25000	***Попову*** и ***Закіевv*** Михайловская ул. д. Кутра
40	Торговля швейн. машин.	2	6000	***Дерімову*** В. Л Михайловская ул. д. Агабабова
41	т о ж е	4	50000	Акціонерн. о-ву Комп. ***Зингеръ*** Таганрогская ул.
42	Шляпочно-шапоч. магаз.	1	15000	***Шапошникову*** Ф. Н. Таганрог. ул.
43	Шляпная торговля	1	5000	***Перерь*** М. И. Черноморская ул.
44	т о ж е	1	5000	***Клебенсону*** Н, П. Черном. ул.
45	Шапочная торговля	1	4000	***Лахнову*** Ссм. Ефрем. Базаръ
46	т о ж е	1	6000	***Завялову*** и ***Чигрину*** В. Базаръ
47	т о ж е	—	2000	***Мараховской*** У. П. Базаръ
48	т о ж е	1	800	***Минаеву*** З. Г. Михайлов. д. Кутра
49	т о ж е	1	700	***Минаеву*** Л. Г. Михайлов. д. Бацуты
50	А п т е к а	2	6000	***Лепарскому*** П. П. Таганрогская ул.
51	т о ж е	3	8000	***Трусковскому*** А. С. Таганрогск. ул.
52	т о ж е	2	6000	***Каневскому*** А. І. Нахичеванская ул.
53	т о ж е	2	4000	***Барону*** Б. М. Нахичеванская ул.
54	т о ж е	—	5000	***Задунайскому*** П. И Степанов. ул.
55	т о ж е	1	3000	***Рубановскому*** М. И. Ставропольская ул. д. Ожередова
56	т о ж е	1	3200	***Рубановскому*** Л. И. Михайловская ул. д. Свѣтличнаго
57	Аптекарскій магазинъ	2	10000	***Яхно*** А, Г. Черноморская ул.
58	т о ж е	2	10000	***Яненко*** П. И. Таганрогская ул.
59	К о ф е й н я	2	10000	***Руденко*** А, Е. Таганрогская ул.
60	т о ж е	1	2000	***Каракочьянцу*** А. В Воронц. прос.
61	т о ж е	1	5000	***Купипырю*** Х, Ф. Воронц. просп.
62	Писчебумаж. магазинъ	2	10000	***Фастовецкому*** А. К. Таганрог. ул.
63	т о ж е	2	10000	***Александрову*** Н. Л. Черномор. ул.
64	т о ж е	1	5000	***Курило*** А Я. Черноморская ул
65	Книж. и писчеб. магаз.	2	10000	Т-во „***Платоновъ*** и ***Гордіенко***" Таганрогская ул.
66	Торг. письмен. принад.	—	2000	***Павловичу*** Н. С. Нахич. ул.
67	Торг. произвед печати			
68	и письмен. принад.	—	600	***Некрасову*** А. Т. Таганр. ул. кіоскъ
69	т о ж е	—	600	***Копылеву*** А. А въ бульварѣ
70	т о ж е	—	700	***Лыкину*** Р. М. въ базарѣ
71	Фруктовая торговля	—	3000	***Коцаянцу*** А. Х. Таганрогская ул.
72	т о ж е	—	300	***Поляковой*** А. И. Нахичеван. ул.
73	т о ж е	1	6000	***Пучиньяну*** Е. С Черноморс ул.
74	Фруктово-бакал. торгов.	—	4000	***Пучиньяну*** О. К Воронц. пр.
75	т о ж е	—	3000	***Закарьянцу*** М. С. базаръ гост. рядъ
76	т о ж е	1	3000	***Келешьяну*** І. Г. базаръ гост. рядъ
77	т о ж е	—	3000	***Шамляну*** М. Д. базаръ гост. рядъ
78	Бакалейная торговля	—	500	***Каменской*** Е. Н. Таганрогская ул.
79	т о ж е	5	50000	***Вазео*** А. Л. Нахичев. ул.
80	т о ж е	3	100000	***Познякову*** М. Н. Черномор. ул.
81	т о ж е	2	30000	Т-во бр. ***Келешьяна*** П. и А. Михайловская ул
82	т о ж е	3	100000	***Келешьяну*** І. Г. Михайлов. ул.
83	т о ж е	1	10000	***Звягину*** Д. Д Михайловская ул.
84	т о ж е	—	3000	***Свистуну*** С. Г. въ базарѣ
85	т о ж е	1	3000	***Закарьяну*** С. П. Базаръ.
86	т о ж е	—	3000	***Балала*** И. Г. Базаръ.

№№ по порядку.	Названіе торгово-промышленныхъ заведеній	Число рабочихъ	Годовой оборотъ	Кому они принадлежатъ или адресъ
87	Бакалейная торговля	—	3000	***Понамареву*** В. М. Базаръ.
88	т о ж е	3	60000	***Слюсареву*** И. И. Базаръ.
89	т о ж е	—	3000	***Калашникову*** Ф. П. Базръ.
90	т о ж е	1	20000	***Тов. Житецкаго и Колесникова.*** Базаръ.
91	т о ж е	—	3000	***Гостищеву*** И. И. Михайловская ул.
92	т о ж е	—	2000	***Николаеву*** Ф. А. Михайловская ул.
93	т о ж е	—	3000	***Давидьяницу*** Т. А. Черноморская ул.
94	т о ж е	—	4000	***Сюсюриной*** М. Д. Черноморская ул.
95	т о ж е	—	2000	***Наумову*** А. В. Черноморская ул.
96	т о ж е	1	3000	***Анохиной*** Е. Ф. Степановская ул.
97	т о ж е	—	4000	***Соколовой*** Т. Е. Степановская и Таманская.
98	т о ж е	—	3000	***Цыганковой*** М. И. Степановская и Таманская.
99	т о ж е	—	4000	***Аккерманцеву*** Х. М. Степановская и Александровская.
100	т о ж е	—	1000	***Рыжкову*** И. М. Ремесленная и Степановская.
101	т о ж е	—	1000	***Шульгъ*** Е. Ф. Степановская и Ремесленная.
102	т о ж е	—	3000	***Горбатько*** С. Г. Греч. и Верхн. ул.
103	т о ж е	—	3000	***Бѣлокопытову*** Е. М. въ рогу.
104	т о ж е	—	3000	***Никулину*** И. Т. въ рогу.
105	т о ж е	—	1000	***Рудакову*** С. А. въ рогу.
106	т о ж е	—	3000	***Шкурь*** Я. В. Морская и Екатерин.
107	т о ж е	—	2000	***Горбаневой*** Д. А. Ремесл. и Греч. ул.
108	т о ж е	—	3000	***Харченко*** Е. В. Греч. и Ростов. ул.
109	т о ж е	—	4000	***Павлюченко*** М. В Греч. и Рост. ул.
110	т о ж е	—	2000	***Парамонову*** В. Е. Торговая и Таманская ул.
111	т о ж е	—	800	***Карноуховой*** Т. С. Наб. и Садов. ул.
112	т о ж е	—	3000	***Сергѣевой*** Евд. Пав. Бердянская и Николаевская
113	т о ж е	—	3000	***Недвигъ*** А. И Бердян. и Николаев.
114	т о ж е	—	1000	***Семенихиной*** М. И. Николаевская и Нахичеванская
115	т о ж е	—	1000	***Полежаю*** Конст. Кир. Мих. и Алек.
116	т о ж е	—	400	***Хоменко*** Т. И. въ косѣ
117	т о ж е	—	400	***Сѣвериновой*** Е. Н. Ростов. и Черн.
118	т о ж е	—	1500	***Плетневу*** М. П. Тифлис. и Ремесл.
119	т о ж е	—	500	***Кузнецовой*** Х. Е. Александ. и Степ.
120	т о ж е	—	400	***Головенко*** М. П. Таман. и Воронц.
121	т о ж е	—	400	***Гостищевой*** Ф. Д. Михайловская и Садовая
122	т о ж е	—	600	***Першину*** П. Г. Тифлисск. и Алекс.
123	т о ж е	—	1000	***Сирокопьянцу*** В. К. базаръ
124	т о ж е	—	1000	***Бакланову*** П. І. Торгов. и Таганр.
125	т о ж е	—	400	***Вербицкому*** З. Ф. Нахичев. я Греч.
126	т о ж е	—	800	***Коноплеву*** С. К. Торговая
127	т о ж е	—	600	***Мазурову*** Т. П. Набережная ул.
128	т о ж е	—	200	***Румянцеву*** И. А. Ставроп. и Греч.
129	т о ж е	—	300	***Чечиной*** М. Д. Ставр. и Греч.
130	т о ж е	—	300	***Дмитренко*** А. Т. Таганр. и Греч.
131	т о ж е	—	2000	***Румянцевой*** О. П. Нахичев. и Никол.
132	т о ж е	—	400	***Шехавцову***А. Ф. Михайлов. и Екатер.
133	т о ж е	—	1500	***Бондареву*** А. В. Москов. ул.
134	т о ж е	—	700	***Хомякову*** Ф. Михайловская
135	т о ж е	1	600	***Бычихихой*** М. Одесская с. д.
136	т о ж е	1	600	***Медвѣдеву*** П. Одессаая ул.
137	т о ж е	1	500	***Бендюкову*** П. Одесская ул.

№№ по порядку	Названіе торгово-промышленныхъ предпріятій	Число рабочихъ	Годовой оборотъ	Кому они принадлежатъ или адресъ
138	Бакалейная торговля	1	600	***Голоборову*** М. Московская ул.
139	т о ж е	1	500	***Звягину*** Д. Ставропольская ул.
140	т о ж е	1	500	***Мирошниченко*** К. Московская ул.
141	т о ж е	1	800	***Нешиной*** А. Сѣнная ул.
142	т о ж е	1	600	***Пашковой*** М. Ивановск. ул. с. д.
143	т о ж е	1	700	***Кузнецову*** Ф Ивановская ул.
144	т о ж е	1	450	***Гусеву*** М. Екатерниновская ул. с. д.
145	т о ж е	1	900	***Безугловой*** М. Харьковская ул. с. д.
146	т о ж е	1	800	***Киршь*** И. Орловская ул.
147	т о ж е	1	800	***Першину*** П. Выгонная ул. с. д.
148	т о ж е	1	600	***Иванову*** И. Ставропольская ул.
149	т о ж е	3	15000	***Волошину*** Н, М. Таганрогская ул.
150	т о ж е	2	10000	***Кипору*** М. К. Нахичеванская
151	т о ж е	1	1000	***Сульженко*** А. С. Махайловская ул. д. Бацуты
152	т о ж е	1	2000	***Тимохину*** М. Г. Полукруглая площ. д Ямпольскаго
153	т о ж е	1	4000	***Фатьеву*** М. И. Одесская ул.
154	т о ж е	1	700	***Аникѣеву*** В. Е. Московская ул.
155	т о ж е	1	750	***Рыбникову*** А. А. Екатеринодарская ул. д. Передерія.
156	т о ж е	1	1000	***Хомякову*** К. И. Петровская ул.
157	т о ж е	1	1000	***Какобьяну*** З. П. Ставропольск. ул.
158	т о ж е	1	700	***Карлашову*** М. Я. Александров., с. д.
159	т о ж е	1	600	***Понамареву*** М Ф. Сѣнная. с. д.
160	т о ж е	1	600	***Понамареву*** М. Ф. Сѣнная ул.
161	т о ж е	1	1000	***Камеристову*** В. А. Михайлов. ул.
162	т о ж е	1	1000	***Киршь*** И П. Орловская ул. с. д.
163	т о ж е	—	1000	***Кипору*** И. М. Никол. и Ставроп.
164	т о ж е	—	600	***Цыганковой*** Е. Д. Степановская и Таманская
165	т о ж е	—	400	***Лысенковой*** П. Т. Базвръ
166	Бакалейн.-фрукт. торг.	2	15000	***Карлашеву*** М. Я. Базаръ, гост. рядъ
167	т о ж е	1	8000	***Пучиньяну*** Пав Гав. въ базарѣ
168	т о ж е	—	4000	***Коломійцеву*** Ф. М. базаръ
169	т о ж е	—	3000	***Шамляну*** Г. Н. базаръ, гост. рядъ
170	т о ж е	—	1500	***Дохлаевой*** А. В. Черноморская ул.
171	т о ж е	—	3000	***Келешьянъ*** А. Г. базаръ
172	Ш а ш л ы ч н а я	2	3000	***Бычаловой*** Е. П. Таганрогская ул.
173	т о ж е	1	3000	***Самукашвили*** А. М. Таганрогс. ул.
174	т о ж е	3	15000	***Вазео*** Ф В. Черноморская ул.
175	т о ж е	1	3000	***Карпанову*** Т. А. Черном. и Нахич.
176	т о ж е	1	4000	***Бирюкову*** И. М. Черноморская ул.
177	Музык. и часовой магаз.	1	5000	***Поповичу*** О. Я. Таганр. и Черн. ул.
178	Мясная торговля	1	5000	***Воронина*** Д. А, Таганрогская и Степановская въ базаоѣ
179	т с ж е	1	10000	***Галкина*** М. П. въ баз. гост. рядъ
180	т о ж е	1	5000	***Галкина*** И. М. въ баз. гост. рядъ
181	т о ж е	1	4000	***Топоркову*** С. И. въ баз. гост. рядъ
182	т о ж е	1	3000	***Лимаренко*** А. С. въ баз. гост рядъ
183	т о ж е	1	3000	***Джемела*** К. Г, базаръ гост. рядъ
184	т о ж е	1	6000	***Дедешко*** Е. базаръ гост. рядъ
185	т о ж е	1	10000	***Дороднему*** К. М. гост. рядъ
186	т о ж е	1	10000	***Ловянникову*** И. К. гостинный рядъ
187	т о ж е	—	500	***Касатонову*** Д. М. гостинный рядъ
188	т о ж е	—	500	***Новицкому*** А. П. гостинный рядъ
189	т о ж е	—	500	***Дибровъ*** Фед. Евд. баз. гост. рядъ
190	т о ж е	1	4000	***Калиниченко*** И. Ф. баз. гост. рядъ
191	т о ж е	1	3000	***Воронову*** С. базаръ гост. рядъ
192	т о ж е	1	4000	***Воронову*** Г. Н. гостинный рядъ
193	т о ж е	—	500	***Дибровъ*** Е. Г. гост. рядъ въ базарѣ

№№ по порядку	Названіе торгово-промышленныхъ заведеній	Число рабочихъ	Годовой оборотъ	Кому они принадлежатъ или адресъ
194	Мясная торговля	—	500	***Маловатому*** И. П. баз. гост. рядъ
195	т о ж е	—	600	***Трунову*** Д. С. баз гост. рядъ
196	т о ж е	—	500	***Коноплеву*** И. С. базаръ гост. рядъ
197	т о ж е	—	600	***Пасынкову*** В. Ф. базаръ гост. рядъ
198	Торговля обувью	—	600	***Пущину*** А. Ф. базаръ гост рядъ
199	т о ж е	—	500	***Шапкарину*** И. Е. базаръ гост. рядъ
200	т о ж е	—	500	***Николаеву*** Н. И. базаръ гост. рялъ
201	т о ж е	—	600	***Трубчанинову*** Г. М. баз. гост. рядъ
202	т о ж е	—	700	***Шапкарину*** И. И. баз. гост. рядъ
203	т о ж е	—	500	***Куликову*** П. К. базаръ, гост. рядъ
204	т о ж е	—	500	***Игнатову*** С. И. базаръ, гост. рядъ
205	т о ж е	—	400	***Гончарову*** Ф. Е. базаръ, гост. рядъ
206	т о ж е	—	500	***Бондаренко*** І. И. баз., гост. рядъ
207	т о ж е	—	600	***Кирсанову*** Т. А. базаръ, гост. рядъ
208	т о ж е	1	5000	***Харьковщенко*** Е П. Таганрог. ул.
209	т о ж е	1	8000	***Успенскому*** Н. С. Таганрогская ул.
210	т о ж е	2	50000	***Лаврентьеву*** Г. Т. Таганрогск. ул.
211	т о ж е	2	40000	***Ямпольскому*** А. Ф. Таганрогск. ул.
212	т о ж е	6	100000	***Карлашеву*** А. И Таганрогская ул.
213	т о ж е	2	60000	***Ямпольскому*** Я. Ф. Таганрог. ул.
214	т о ж е	1	4000	***Яглову*** В. Е. базаръ
215	т о ж е	1	6000	***Дзюбь*** Е. Н. базаръ
216	т о ж е	—	600	***Сердюкову*** М. А. въ базарѣ
217	т о ж е	—	500	***Бѣлухъ*** В. Т. въ базарѣ
218	т о ж е	—	500	***Цыковой*** У. Г. въ базарѣ
219	т о ж е	—	600	***Зубашову*** И. П. въ базарѣ
220	т о ж е	—	400	***Музіенко*** И. И. въ базарѣ
221	т о ж е	—	500	***Пенькову*** С. Г. въ базарѣ
222	т о ж е	—	400	***Владько*** И. Я. въ безарѣ
223	т о ж е	—	500	***Бондаренко*** Л. Я. въ базарѣ
224	т о ж е	—	500	***Осику*** Е. Ф. въ базарѣ
225	т о ж е	—	400	***Щеглову*** В. Е. въ базарѣ
226	Табачный магазинъ	2	15000	***Цюпко*** Е А. Черноморская ул.
227	Кондитерская	1	10000	***Богачевой*** А. И. Черномор. ул.
228	т о ж е	2	8000	***Капичуну*** С И Черномор. ул.
229	т о ж е	1	8000	***Языкъ-Оглы*** К. С. Нахичев ул.
230	т о ж е	1	7000	***Шендюрка*** М Е. въ базарѣ
231	Гастрономич. магазинъ	2	2000	***Емельянову*** Н. И. Черномор. ул.
232	С т о л о в а я	1	4000	***Каракачани*** Г. И. Нахичеван. ул.
233	т о ж е	1	5000	***Донченко*** М. Т. Нахичев ул.
234	т о ж е	1	3000	***Быкову*** К. А. Черномор. ул.
235	т о ж е	2	3000	***Шатохину*** Н. И. Тифлисская ул.
236	Кіоскъ мелочная торгов.	—	1500	***Полежай*** П. К. Воронцовскій прос.
237	Тоже прод. фрукт. водъ и мелоч товара	2	1500	***Чапыщеву*** А. М. Воронц. просп.
238	Тоже продажа газетъ и табаку	—	500	***Рыкину*** Р. М. Черноморская ул.
239	т о ж е	—	600	***Некрасову*** А. Т. Таганрогская ул.
240	Т и п о г р а ф і я	8	5000	***Грибанову*** В. Я. Черномсрекая ул.
241	т о ж е	8	6000	***Корниловой*** Н. Ф. Чермоморск. ул.
42	т о ж е	5	2000	***Безсонову*** Т. И. Степановская ул. д. Горбанева
243	Экспортная контора по скупкѣ и прод. хлѣба	10	1200000	Торговому Т-ву Луи ***Дрейфуса*** и К°, Черноморская ук.
244	т о ж е	10	3200000	Торговому дому бр. ***Сифнео*** Воронцовскій просп.
245	т о ж е	4	1200000	***Рэдмиллеру*** В. И. Воронцовская и Бердянская ул.
246	Экспортъ хлѣб. грузовъ	2	2000000	Ейскому Экспортному Т-ву
247	Хлѣбная ссыпка	2	100000	***Замишь*** К. И. Верхняя и Николаевск.

№№ по порядку	Названіе торгово-промышленныхъ предпріятій	Число рабочихъ	Годовой оборотъ	Кому они принадлежатъ или адресъ
248	Хлѣбная ссыпка	5	1500000	***Яхно*** А. Г. Верхняя и Николаев. ул.
249	т о ж е	2	100000	Правл. Ссудосберег. Ейскаго Укрѣпл. Т-ну
250	т о ж е	1	30000	***Морозову*** И. Л· Михайловская ул.
251	т о ж е	6	85000	***Кошелеву*** А. И. Щербиновск. ул. с. д.
252	т о ж е	8	10000	***Пакову*** М. Н. Щербинов. ул. с. д.
253	т о ж е	8	150000	***Костину*** И. Ф. Щербинов. ул. с. д.
254	т о ж е	6	100000	***Кудинову*** Г. Д. Щербин ул. с. д.
255	т о ж е	19	250000	***Жердеву*** М. В. Щербинов. ул, с. д.
256	т о ж е	10	100000	***Малинь*** С. А. Щербкнов ул. с. д,
257	т о ж е	7	80000	***Колесникову*** В. Я. Щербиновская ул д. Бакуты
258	т о ж е	8	90000	***Шкварцову*** Т. Е. Щербиновская ул. д. Шапкарина
259	т о ж е	7	100000	***Иванову*** К. П. Щербинов. ул· с. д.
260	т о ж е	7	200000	***Еоханенко*** А. И. Ясенская ул. с. д.
261	т о ж е	5	80000	***Калегаеву*** Н. Я. Щербинов. ул. с д.
262	т о ж е	6	150000	***Замишь*** И. И. Ясенская ул
263	Буфетъ Ейск, общ. клуба	3	20000	Совѣту Старшинъ Воронц. просп.
264	Тоже Ейск, купеч. клуба	3	600	Совѣту Старшинъ
265	Тоже при станц. Ейскъ I и II класса	1	5000	***Гугегашвили*** И. М.
266	Тоже III класса	1	3000	Е г о - ж е
267	Переплетная мастерск.	5	1500	***Курило*** А. Я. Черноморская ул.
268	Мучная торговля	2	1000	***Манесси*** Н. С. Черноморская ул.
269	т о ж е	1	50000	***Ямпольскому*** Д. П. Михайлов. ул.
270	т о ж е	1	10000	***Соловьеву*** В. А. Михайловская ул.
271	т о ж е	1	3000	***Козубу*** К. В, въ базарѣ
272	т о ж е	1	3000	***Коркищенко*** П. И. въ базарѣ
273	т о ж е	—	3000	***Некрасову*** И. М. въ базарѣ
274	т о ж е	1	4000	***Шеферу*** Р. Г. въ базарѣ
275	т о ж е	—	3000	***Эберваину*** А. Ф. Михайлосская ул.
276	т о ж е	—	4000	***Звяреву*** Ф. Д. Михайловская ул
277	т о ж е	1	8000	***Савенко*** М. П. Нахичеванская ул.
278	т о ж е	1	40000	***Чикригину*** И. Н. Степановская ул.
279	Посудная торговля	1	15000	Торг. дому бр. П. ***Калешьянъ*** и И. ***Карнаухову*** Черноморская ул.
280	т о ж е	2	20000	***Семенову*** А. И. Михайловская ул.
281	т о ж е	—	600	***Козченко*** М. Ф. въ базарѣ
282	Техническая контора	1	15000	***Пустовойту*** Н В, Черноморс. ул.
283	Торг. рыболов. принадл.	1	10000	***Хлынову*** М М. Таганрогская ул.
284	Торгов готов. платьемъ	—	3000	***Карташеву*** В. И. Таганрог. ул
285	т о ж е	1	7000	***Радіоновой*** Е. Нахичеванская ул.
286	т о ж е	1	7000	***Гамнарцумову*** М С. Нахичев, ул.
287	т о ж е	1	10000	***Юркову*** И. П. Нахичев. ул.
288	т о ж е	1	8000	***Ворониной*** М. И. Нахичев. ул.
289	т о ж е	1	7000	***Кобецъ*** Е И. Нахичев. ул.
290	т о ж е	1	7000	Товарищ. ***Юркову*** и ***Радіонову***
291	т о ж е	—	500	***Козыренко*** Н. И. въ базарѣ
292	т о ж е	—	700	Т о ж е
293	т о ж е	—	6000	***Ежевой*** П. А. въ базарѣ
299	т о ж е	—	600	***Минько*** А С. въ базарѣ
595	т о ж е	—	600	***Диденко*** Е. К. въ базарѣ
296	Картин. и игрушеч. торг.	1	1500	***Ячменеву*** Н. Ф. Таганрогская ул.
297	т о ж е	—	1000	***Клюеву*** И. Ф, въ базарѣ
298	Ч а й н а я	3	10000	***Семенихину*** А. П. Михайловская и и Нахичев. ул.
299	т о ж е	1	2000	***Сосюриной*** Н. А, Черномор. ул.
300	Тоже съ подач. горяч. куш.	—	600	***Меликову*** З. С. Черноморская ул.
301	Торг. углемъ и дровами	—	20000	***Повсювину*** Д. И. Нахичев. ул.
302	т о ж е	1	10000	***Федорову*** А. П. Нахичев. ул.

№№ по порядку	Названіе торгово-промышленныхъ заведеній	Число рабочихъ	Годовой оборотъ	Кому они принадлежатъ или адресъ
303	Складъ землед. машинъ	1	10000	***Вьтрова. Чаленчо*** и ***Савчкарева*** Михайлои. ул.
204	т о ж е	2	50000	***Пальмеру*** И. Г, Михайлов. ул.
305	Торгов. гроб. и похорон. принадлежностями	—	3000	***Чижу*** И. Д. Мих.йлов. ул.
306	Мебельная торговля	2	20000	***Лопатъ*** Ф. Н. Михайлов. ул.
307	Колбасная торговля	1	10000	***Дедику*** В. В. въ базарѣ
308	т о ж е	1	8000	***Полякову*** К. И. въ базарѣ.
309	Щепная торговля	1	3000	***Сидорову*** С. И. въ базарѣ
310	т о ж е	1	3000	***Лахно*** Н. С, въ базарѣ
311	т о ж е	1	4000	***Савенко*** М. Д. въ базарѣ
312	т о ж е	—	3000	***Усову*** Р. И. въ базарѣ
313	т о ж е	1	5000	***Клешнь*** А. Д. въ базарѣ
314	т о ж е	—	3000	***Козлову*** Г. Ф. въ базарѣ
315	т о ж е	1	4000	***Клетнь*** Г. Д. въ базарѣ
316	т о ж е	-	4000	***Клешнь*** П. Д. въ базарѣ
317	Шорная торговля	—	4000	***Тарасову*** А. М. въ базарѣ
318	Продажа постнаго масла	1	7000	***Регулинной*** М. Г. въ базарѣ
319	т о ж е	—	2000	***Савину*** И. А. въ базарѣ, гост рядъ
320	Рыбная торговля	—	3000	***Бойченко*** С. И. въ базарѣ
321	т о ж е	—	6000	***Воротинцеву*** П. Ф. въ базарѣ
322	т о ж е	—	3000	***Лохманову*** Ф. И. въ базарѣ
323	т о ж е	—	20000	***Трусову*** А. В. въ базарѣ
324	т о ж е	—	1000	***Синельникову*** Г, И. въ базарѣ
325	т о ж е	-	1000	***Подпоркиной*** Е. П. въ базарѣ
326	т о ж е	—	2000	***Макаровскому*** М. А. въ базарѣ
327	т о ж е		700	***Макаровской*** Ф. Е. въ базарѣ
328	т о ж е	—	800	***Харченко*** Г. Р. въ базарѣ
329	т о ж е	—	900	***Бейдиной*** П. Н. въ базарѣ
330	т о ж е	-	500	***Свищеву*** Ф П. въ базарѣ
331	т о ж е	—	500	***Гордатко*** А. А. въ базарѣ
332	т о ж е	—	400	***Дранкъ*** Аннѣ Серг. въ базарѣ
333	т о ж е	—	400	***Синельниковой*** Ф. Я. въ базарѣ
334	т о ж е	—	1200	***Фисенко*** С. И. въ базарѣ
335	т о ж е	2	25000	***Петаеву*** Д. И Нахичев. ул.
336	т о ж е	2	25000	***Шапошникову*** А. И. Нахичев. ул.
337	т о ж е	3	20000	***Нерову*** И. А. Нахичев ул.
338	т о ж е	1	10000	***Таланова*** В. А. Нахичев. ул.
339	т о ж е	4	35000	Рыбному т-ву ***Таланова*** Гыбная площадь
340	т о ж е	—	400	***Акульшинну*** Г. Е. въ базарѣ
341	Торгов. старымъ желѣз.	—	1500	***Васиной*** В. Н, въ базарѣ
342	т о ж е	—	1500	***Кориненко*** А. М. въ бязарѣ
343	т о ж е	—	6000	***Цибизову*** С. К. Степан. и Екатер.
344	Торгов. подсолнеч. сѣмеч.	—	4000	***Куралесову*** И. И. Нахич. ул.
345	Постоялый дворъ	2	5000	***Прокопонко*** П. И. Михайлов. ул.
346	т о ж е	—	—	***Томаху*** И. Таганрогская ул.
347	т о ж е	—	—	***Богомолову*** А. А· Таганрогская ул.
348	т о ж е	—	—	***Минину*** Е. И. Таганрогская улица
349	Торговая баня	4	10000	***Арцыновичу*** Г. А. Степановская ул.
350	Меблированныя комнаты	1	2000	***Обухову*** Г. М. Черноморская ул.
351	Торгов. кормов. продук.	—	1000	***Ломановичу*** В. Г. Черноморская ул.
352	т о ж е	—	2000	***Добробабъ*** П. Н. Николаевская ул.
353	т о ж е	—	1000	***Добробабъ*** М. Н. Николаевская ул.
354	т о ж е	—	400	***Булавину*** И. Е Рыбная площадь
355	т о ж е	-	1500	***Ивановой*** К. С. въ базарѣ
356	Торг. прохл. напитками	—	700	***Высоцкой*** Д. И. Черноморская ул.
357	т о ж е	—	1000	***Саввину*** И. А. въ базарѣ
358	т о ж е	—	700	***Дагаеву*** И. В, Степановская и Таганрогскаа ул.
359	т о ж е	—	1000	***Сафонову*** Л· Т. Черноморская ул.

№№ по порядку	Названіе торгово-промышленныхъ предпріятій	Число рабочихъ	Годовой оборотъ	Кому они принадлежатъ или адресъ
360	Торг. прохл. напитками	—	700	***Кравцовой*** Д. П. въ базарѣ
361	Кинематографъ „Біо“	2	6000	***Кузнецовой*** Е. А. Черноморская ул.
362	т о ж е „Заря“	3	7000	***Власову*** Я. Е. Черноморская ул.
363	Складъ нефти и керос.	—	9000	Т-ву нефтяного произв. бр. ***Нобель*** Греческ и Садов. ул.
364	Хлѣбопекарня	2	4000	***Мерку*** Е. Х. Степановская и Екатерининская ул.
365	Продажа печен. хлѣба	—	2000	***Шалапутину*** И. М. въ пэрту
366	т о ж е	—	2000	***Калашниковой*** И. Д. Греческая и Ростовская ул.
367	Кожевенная торговля	—	700	***Зубашеву*** И. П. въ базарѣ
368	т о ж е	—	800	***Волотько*** И. Я. въ базарѣ
369	Торговля свининой	—	2000	***Трунову*** Д. С. въ бааарѣ
370	т о ж е	—	2000	***Кирсанову*** Т. А. въ базарѣ
371	Торг. старымъ платьемъ	—	300	***Милько*** А. С. въ базарѣ
372	т о ж е	—	400	***Диденко*** Е. К. въ базарѣ
373	т о ж е	—	600	***Сусоевой*** П. А. въ базарѣ
374	Торг. глиняной посудой	—	400	***Савенко*** Е, Г. въ базарѣ
375	т о ж е	—	300	***Вороновой*** С. В, въ базарѣ
376	Торгов. азіатск. товар.	2	2000	***Хомякову*** И. К. Таганрогская ул. д. Комова
377	Постоялый дворъ	2	450	***Томахову*** Н. Ф. Таганрогская ул. д. Гордіенко
378	т о ж е	2	450	***Минину*** Е. Н. Тагарогская ул.
379	т о ж е	2	450	***Богомолову*** А. А. Таганрогская ул.
380	Марафетное издѣліе и торговля	4	2000	***Яковлеву*** В. Д. Таганрогская ул.
381	т с ж е	4	2500	***Сапрыкину*** В. П. Ставропольская ул. д. Яглова
382	Паров. муком. мельница	23	100000	***Чикрыгину*** И. Н. Харьковс. ул. с. д.
383	т о ж е	8	6000	***Чернокалову*** Д. Ф. Щербиновская ул. соб. д.
384	т о ж е	25	60000	***Манеси*** И. С. Тифлисская ул. с. д.
385	Маслобойня механическ.	4	4100	***Озолингу*** К. А. Таганрогс. ул, с. д.
386	т о ж е	2	1500	***Еремьеву*** П. А. Николаевская и Харьков. ул. с. д.
387	Пароходное Агентство	6	20000	Азовско-Черноморскому параходному О-ву въ порту
388	т о ж е	5	20000	Русскому О-ву параходства и торговли въ порту
389	Страховое Агентство	1	600	Петроградскому страховому О-ву, гостинный рядъ
390	т о ж е	1	7000	Страховому О-ву „Россія“, Ставропольская и Московская ул.
391	т о ж е	1	5000	О-ву взаимопомощи страхованія отъ градобитія. Ставропольская и Московская ул.
392	т о ж е	1	5000	„Сѣверному страховому О-ву , Таганрогекая ул д. Минина
393	Пивоваренный заводъ	1	—	***Лосеву*** М. А. Черноморская и Садовая ул. с. д.
394	т о ж е	1	—	***Нипкину*** П. Х. Ивановская ул. с. д.
395	Чугунно-литейн. заводъ	4	2000	***Зубкову*** Т. И. Елизаветинская и Нахичевенская ул. с. д.
396	т о ж е	—	—	***Чернышеву*** И. И. уголъ Бердянсой и Греческой уп. с. д.
397	т о ж е	—	—	***Пишкову*** А. И. Михайловская и Бердянская ул. с. д.
398	т о ж е	3	2600	***Чернышеву*** Г. И. Михайловская и Бердянская ул. с. д.

№№ по порядку	Названіе торгово-промышленныхъ предпріятій	Число рабочихъ	Годовой оборотъ	Кому они принадлежатъ или адресъ
399	Чугун.-литейный заводъ	4	4000	***Иванову*** В Я. Михайловская и Бердянская ул. с. д.
400	т о ж е	4	3000	***Поповичу*** С. Ф. Харьковская ул. д. Ермоленко
401	Кожевенный заводъ	2	3000	***Гончарову*** И. П. Лиманная ул.
402	Мыловаренный заводъ	2	1500	***Рыкову*** Я. И. Нахичеван. ул. с. д.
403	Лѣсная торговля	5	10000	***Романенко*** И. А. Щербинов. ул. с. д.
404	т о ж е	6	10000	***Пересадъ*** И. К. Щербинов. ул. с. д.
405	т о ж е	3	10000	***Михайлову*** І. Е. Щербинов. ул с. д.
406	т о ж е	4	7000	***Дмитренко*** Г. Я. Щербиов. уд. с. д.
407	т о ж е	3	5005	***Самойлову*** И. А. Тамавская и Сѣнная ул. с. д.
408	т о ж е	1	3000	***Панченко*** В. И. Сѣнная площ. с. д.
	Ст. Должанская.			
1	Бакалейная торговля	—	1000	***Битнеру*** Карлу Андреевичу
2	т о ж е	—	300	***Пошхурлату*** Якову Каленниковичу
3	т о ж е	—	2000	***Рева*** Ивану Алексѣевичу
4	т о ж е	—	500	***Бабанко*** Анорею Трофимовичу
5	т о ж е	—	500	***Недылька*** Маріи Феодоровны
3	т о ж е	—	1000	***Аниконову*** Никитѣ Евсѣевичу
7	т о ж е	—	400	***Степанову*** Ѳедосію Яковлевичу
8	т о ж е	—	300	***Землянигиной*** Евдокіи Прохоровнѣ
9	т о ж е	—	600	***Пепнову*** Тимофею Дмитріевичу
10	т о ж е	—	1000	Е м у-ж е
11	т о ж е	—	600	***Ленской*** Александрѣ Ивановнѣ
12	т о ж е	—	5000	***Кириченко*** Василію Григорьевичу
13	т о ж е	—	800	***Харченко 2-му*** Ивану Федоровичу
14	т о ж е	—	800	***Хозодъ*** Ульнѣ Ивановнѣ
15	т о ж е	—	800	***Продану*** Ивану Степановичу
16	т о ж е	—	300	***Павлику*** Никофору Степановичу
17	т о ж е	—	500	***Гамать*** Александру Григорьевичу
18	Мелочная торговля	—	200	***Макаровой*** Анастасіи Васильевнѣ
19	т о ж е	—	100	Е й-ж е
20	т о ж е	—	500	***Кондрацкому*** Сафрону Исподаров.
21	т о ж е	—	600	***Крапенко*** Ивану Петровичу
22	т о ж е	—	500	***Крапенко*** Прасковьѣ Пантелемон.
23	т о ж е	—	100	***Стрючонко*** Авксентію Антоновичу
24	т о ж е	—	200	***Рязановой*** Ульянѣ Васильевнѣ
25	т о ж е	—	200	***Кулику*** Ивану Ивановичу
26	т о ж е	—	250	***Зубенко*** Констонтину Стефановичу
27	Смѣшанная торговля	—	3000	***Шкиндеру*** Леонтію Артемовичу
28	т о ж е	—	15000	***Пытухову*** Климу Борисовичу
59	т о ж е	5	50000	***Минакову*** Гавріилу Михейловичу
30	т о ж е	—	700	***Хрѣнову*** Василію Ивановичу
31	т о ж е	—	2000	***Житняку*** Филиппу Фомичу
32	т о ж е	1	15000	Т-ву ***Сахно*** Дмитрію Никитовичу и ***Рядина*** Евдокиму Константиновичу
33	т о ж е	—	15000	***Спица*** Дарьѣ Козьминишнѣ
34	т о ж е	1	15000	***Токареву*** Ѳедвру Григорьевичу
35	Торг. дегтемъ и керос.	—	1000	***Пинакову*** Гавріилу Михайловичу
36	Торгов. лѣсомъ, камен. углемъ и др.	4	2500	***Чапурко*** Владиміру Тимофѣевичу
37	Сельская аптека	—	500	***Родзевичу*** Адольфу Іосифзвичу
38	Кожевно-обувная торг.	—	9000	***Евменову*** Александру Павловичу
39	Торг. овощами и фрукт.	—	500	***Стрильнику*** Филиппу Ивановичу
40	Торг. зеленью и глиняными издѣл.	—	250	***Даценко*** Александру Макаровичу
41	Складъ зернового хлѣба	2	40000	***Замишь*** Карпу Ивановичу
42	т о ж е	2	60000	***Яхно*** Аврааму Герасимовичу

№№ по порядку	Названіе торгово-промышленныхъ заведеній	Число рабочихъ	Годовой оборотъ	Кому они принадлежатъ или адресъ
43	Газо-генер. вальц. мельн.	4	5000	Компаніи ***Хрѣнову*** Василію Иванов. и ***Горбаню*** Георгію Матвѣевичу
44	Торговля швейн. маш.	1	2000	***Зингеръ К°*** акціонерному о-ву
45	Рыбная торговля	3	700	***Горбаню*** Георгію Матвѣевичу
46	т о ж е	4	500	***Казкъ*** Павлу Даниловичу
47	т о ж е	3	800	***Рядинна*** Ефиму Константиновичу
48	Рыбоспѣтное заведеніе	4	13000	***Таланову*** Василію Гавріиловичу
49	Электро-біографъ	—	800	***Житняку*** Филиппу Фомучу
50	Кирпичный заводъ	4	2000	***Шныгу*** Петру Прохоровичу
	Ст. Екатериновская.			
1	Мануфак.-бакал. торгов.	—	2000	***Бурьянову*** Михаилу Алесандровичу
2	т о ж е	—	3000	***Хорошунову*** Хрис. Касьяновичу
3	т о ж е	—	6000	***Бекетову*** Григорію Михайловичу
4	т о ж е	—	6000	***Проторчиновой*** Федссьѣ Осиповнѣ
5	т о ж е	1	2000	***Клубникину*** Ивану Ивановичу
6	т о ж е	1	8000	***Сивову*** Ивану Яковлевичу.
7	т о ж е	1	8000	***Тимофѣенко*** Татьяѣ Парф.
8	т о ж е	1	3000	***Варварову*** Михаилу Васильевичу
9	т о ж е	—	6000	***Щепинину*** Василію Степановичу
10	т о ж е	—	2000	***Браковенко*** Григорію Акимовичу
11	т о ж е	—	1000	***Горовому*** Титу Яковлевичу
12	т о ж е	1	8000	***Сахаджіеву*** Калусту Ован.
13	т о ж е	1	4000	***Черкесовой*** Аннѣ Егоровнѣ
14	Бакалейная торговля	—	500	***Аракелову*** Аваку Карапетовичу
15	т о ж е	—	6000	***Бросленко*** Семену Петровичу
16	т о ж е	—	2000	***Вергасову*** Петру Трофимовичу
17	т о ж е	—	1000	***Гмырю*** Зиновею Степановичу
18	т о ж е	—	1000	***Гребониковой*** Маріи Ивановнѣ
19	т о ж е	—	600	***Донченко*** Николаю Логвиновичу
20	т о ж е	—	2000	***Ковешникову*** Ильи Иваровичу
21	т о ж е	—	700	***Сусю*** Захарію Трофимовичу
22	т о ж е	—	3000	***Супрунову*** Ивану Егороичу
23	т о ж е	—	1000	***Снѣгищенко*** Трофиму Емельяновичу
24	т о ж е	—	2000	***Титовскому*** Степану Ефимовичу
25	т о ж е	—	2000	***Тимофѣенкову*** Акиму Филипповичу
26	т о ж е	—	3000	***Шинкаренко*** Василію Афанасьевичу
27	Мелочная торговля	—	200	***Борисенко*** Антону Осиповичу
28	т о ж е	—	400	***Винниченко*** Маріи Платоновнѣ
29	т о ж е	—	1000	***Горленко*** Михею Харитоновичу
30	т о ж е	—	1000	***Демичеву*** Леонтію Илларіоновичу
31	т о ж е	—	1000	***Залужному*** Галактію Федоровичу
32	т о ж е	—	1500	***Ковтуну*** Варф. Федоровичу.
33	т о ж е	—	1500	***Кривоносову*** Алексію Алекс.
34	т о ж е	—	600	***Кильдишеву*** Евд. Мнхайловичу
35	т о ж е	—	1000	***Кирьяну*** Лукѣ Климовичу
36	т о ж е	—	500	***Кирьяну*** Мирону Климовичу
37	т о ж е	—	700	***Лишвинову*** Роману Яковлевичу
38	т о ж е	—	1000	***Лишваку*** Леонтію Михайловичу
59	т о ж е	—	1000	***Любивому*** Степану Павловичу
40	т о ж е	—	1500	***Лукьяненко*** Андрею Андресвичу
41	т о ж е	—	90	***Лаштопину*** Афанасію Гавріиловичу
42	т о ж е	—	1000	***Макаренко*** Владиміру Петровичу
33	т о ж е	—	3000	***Мельникоу*** Кесьяну Петровичу
44	т о ж е	—	1500	***Макатевой*** Упьянѣ Савельевнѣ
45	т о ж е	—	800	***Обухову*** Михалиу Терентьевичу
46	т о ж е	—	1000	***Рудько*** Ивану Пономановичу
47	т о ж е	—	1000	***Рыбалкину*** Григорію Яковлевичу
48	т о ж е	—	1000	***Сорокину*** Эрасту Игнатьевичу
49	т о ж е	—	700	***Слынько*** Зиновею Захаровичу

№№ по порядку	Названіе торгово-промышленныхъ предпріятій	Число рабочихъ	Годовой оборотъ	Кому они принадлежатъ или адресъ
50	Мелочная торговля	—	900	***Старченко*** Антону Захаровичу
51	т о ж е	—	800	***Сироштану*** Федору Емельяновичу
52	т о ж е	—	600	***Савкину*** Александру Семеновичу.
53	т о ж е	—	1500	***Тимощенко*** Андрею Павловичу
54	т о ж е	—	1000	***Тыщенко*** Семену Кондратьевичу
55	т о ж е	—	5000	***Чралчіевой*** Варварѣ Григорьевнѣ
56	т о ж е	—	3000	***Юняеву*** Федору Прохоровичу
57	т о ж е	—	1000	***Сагайдуку*** Матвѣю Феодуловичу
58	т о ж е	—	700	***Чумаку*** Арсенію Онуфріевичу
59	Заводъ газов. водъ и лимонадовъ	—	500	***Андрющенко*** Даніилу Афанасьевичу
60	т о ж е	—	1500	***Данилину*** Филиппу Павловичу
31	Хлѣбная ссыпка	—	70000	***Алафузосу*** Николаю Ивановичу
62	т о ж е	—	60000	***Дарженша*** Антону Яковлевичу
63	т о ж е	2	120000	***Зотову*** Якову Афанасьевичу
64	т о ж е	1	50000	***Иванову*** Степану Михайловичу
65	т о ж е	1	8000	***Проторчиновой*** Феодьѣ Осиповнѣ
66	т о ж е	—	50000	***Платису*** Георгію Дмитріевичу
67	т о ж е	—	25000	***Собко*** Дмитрію Григорьевичу.
68	т о ж е	1	50000	***Сиригосу*** Гумельмасу Иаполитовичу
69	т о ж е	—	10000	***Татарину*** Дмитрію Каллистратовичу
70	т о ж е	—	50000	***Томазаеву*** Сиропу Артюнову
71	т о ж е	1	15000	***Чарахчіевой*** Варварѣ Григорьевнѣ
72	т о ж е	—	40000	***Таторину*** Дмитрію Каллистратовичу
73	Кожевен.-обувн. торгов.	—	1500	***Возовику*** Федору Ефимовичр
74	т о ж е	—	1500	***Гриштакову*** Филиппу Григорьевичу
75	т о ж е	—	1000	***Дмитріенко*** Федору Осиповичу
76	т о ж е	—	3000	***Пльинскому*** Матвѣю Федоровичу
77	т о ж е	—	1500	***Токаренко*** Петру Андреевичу
88	Скупка сырья для перепродажи	—	1000	***Вергасову*** Хасяну Яхъину
79	Скупка и прод. овчинъ, кожъ и шерсти	—	3000	***Варварову*** Андрею Николаевичу
80	Мясная торговля	—	700	***Гожіенко*** Ивану Парфентьевичу
81	т о ж е	—	800	***Попову*** Антимону Григорьевичу
82	т о ж е	—	800	***Парфенову*** Алексѣю Парфен.
83	т о ж е	—	800	***Тертычному*** Поликарпу Матвѣевичу
84	т о ж е	—	800	***Грайворонскому*** Ефиму Архиповичу
85	С т о л о в а я	—	1000	***Ковшику*** Петру Федоровичу
86	т о ж е	—	800	***Лызю*** Ивану Ивановичу
87	Складъ земл. маш. и оруд.	—	8000	***Ласковенко*** Максиму Мироновичу
88	Продажа антрацита и минеральн. масла	—	500	***Ласковенко*** Максиму Мироновичу
89	Лѣсной торговля	—	3000	***Москаленко*** Ивану Елиферьевичу
90	т о ж е	—	5000	***Скворцову*** Василію Ивантвичу
91	т о ж е	—	4000	***Чарахчіевой*** Варварѣ Григорьевнѣ
92	Газогенер. муком. мельн.	4	15000	***Непомнящему*** Константину Андрев.
93	т о ж е	2	2000	***Середь*** Павлу Александровичу
94	т о ж е	2	2000	***Шевцову*** Тихону Григорььвичу
95	т о ж е	—	1000	***Калиничевой*** Прасковьи Козьмин.
96	Продажа дегтя и керос.	—	500	***Проторчиновой*** Федосьѣ Осиповнѣ
97	Газогенер. маслобойня	2	1000	***Павленко*** Р4ману Іосифовичу
98	т о ж е	8	3000	***Ярмову*** Іудѣ Ивановичу
99	т о ж е	4	4000	***Ларченко*** Якову Семеновичу
100	Кузнеч.-слесар. мастер.	2	1000	***Павленко*** Филиппу Іосифовичу
101	Торгов. колоніал. товар.	—	1500	***Саприкину*** Семену Ефимовичу
102	Электро-біографъ	—	1000	***Саприкину*** Семену Ефимовичу
103	Торгов. готов. платьемъ	—	2000	***Халнахчіевой*** Маріамѣ Калустовнѣ
104	т о ж е	—	2000	***Цыкоза*** Ивану Филипповичу
105	Продажа антрацита	—	500	Е м у-же
106	Прод. шап. и фуражекъ	—	1000	***Шевцову*** Тимофею Ферорович

№№ по порядку	Названіе торгово-промышленныхъ предпріятій	Число рабочихъ	Годовой оборотъ	Кому они принадлежатъ или адресъ
107	Кирпичный заводъ	8	1000	***Василенко*** Степану Михайловичу
108	т о ж е	6	1000	***Кривоносову*** Федору Ивановичу
109	Торговая баня	—	500	***Кирьяну*** Лукѣ Климовичу
110	т о ж е	—	600	***Пугачевскому*** Гаврінлу Григоровичу
111	т о ж е	—	400	***Татарину*** Николаю Прохоровичу
112	А п т е к а	—	3000	***Савельеву*** Федору Николаевичу
113	Продажа муки и отруб.	—	1000	***Середь*** Павлу Александровичу
114	Торговля швейн. машин.	1	5000	***К°. Зингеръ***
115	Бондарная мастерская	1	300	***Цыбизову*** Василію Яковлевичу.
116	т о ж е	1	300	***Цыбизову*** Дмитрію Яковлевдчу
117	т о ж е	1	500	***Воронкову*** Ивану Федоровичу
118	Шорная мастерская	—	200	***Федирко*** Карпу Дементіевичу
119	т о ж е	1	400	***Савкъ*** Тихону Деомидовичу
120	т о ж е	1	500	***Бондаренно*** Марку Проксфіевичу
121	Колесная мастерская	1	300	***Хмарь*** Александрѣ Герасимовичу
122	Вѣтряная мельница	—	600	***Салатнему*** Даніилу Даніиловичу
123	т о ж е	1	500	***Яковенко*** Николаю Ивановичу
124	т о ж е	1	400	***Яковенко*** Илларіону Ивановичу
125	т о ж е	—	600	***Ткаченко*** Фомѣ Анемподистовнчу
126	т о ж е	—	300	***Стельмаху*** Ивану Афанасьевичу
127	т о ж е	—	400	***Гагану*** Ивану Васильевичу
128	т о ж е	1	300	***Пщенко*** Лаврентію Ивановичу
129	Кузнечная мастерская	1	500	***Любивому*** Степану Павловичу
130	т о ж е	1	400	***Котову*** Дмитрію Ивановичу
131	т о ж е	1	300	***Лепскому*** Якову Тимофѣевичу
132	т о ж е	—	200	***Льпскому*** Тимоею Якнвлевичу
133	т о ж е	1	400	***Нерущу*** Тимофею Захаровичу
134	т о ж е	1	300	***Коханенко*** Якову Гавріиловичу
135	т о ж е	1	400	***Дорошенко*** Васиаію Васильевичу
136	т о ж е	1	800	***Мирошниченко*** Карпу Ефимовичу
	Ст. Калниболотская.			
1	Мануфактурная торгов.	1	5000	***Даниленко*** Антону Харитоновичу
2	т о ж е	1	3000	***Кожевниковой*** Маріи Тарасовнѣ
3	т о ж е	1	10000	***Попову*** Ивану Матвѣевичу
4	т о ж е	1	5000	***Экмекчіеву*** Христофору Тарасовичу
5	т о ж е	1	8000	***Экмекчіеву*** Акиму Тарасовичу
6	Смѣшанная торговля	1	2500	***Евсютину*** Отепану Васильевичу
7	т о ж е	1	4000	***Литвинову*** Трифону Филипповичу
8	т о ж е	1	4000	***Пятыгину*** Анисифору Семеновичу
9	т о ж е	1	3000	***Полякову*** Лаврентію Сидоровичу
10	т о ж е	1	8000	***Цурвизову*** Карпу Отепановичу.
11	т о ж е	1	8000	***Экмекчіеву*** Артему Тарасовичу
12	Бакалейная торговля	1	500	***Бѣлоусову*** Алексѣю Прокофіевичу
13	т о ж е	1	1000	***Буту*** Мвану Васильевичу
14	т о ж е	1	800	***Кондратову*** Михаилу Иваиовичу
15	т о ж е	1	500	***Левашову*** Петру Ерофѣевичу
16	т о ж е	1	1000	***Нестерецу*** Даніилу Матвѣевичу
17	т о ж е	1	800	***Пронь-Юрченко*** Аннѣ Арефьевнѣ
18	т о ж е	1	4000	***Рыкову*** Ивану Ивановичу
19	Мелочная торговля	1	500	***Баштанніку*** Ивану Мокіевичу
20	т о ж е	1	800	***Голипыной*** Маріи Ефимовнѣ
21	т о ж е	1	500	***Макарону*** Ивану Александровичу
22	т о ж е	1	800	***Пятыгиной*** Любовьи Михайловнѣ
23	т о ж е	1	800	***Рыдневу*** Ивану Федоровичу
24	т о ж е	1	500	***Рыжову*** Григорію Тереитьевичу
25	т о ж е	1	800	***Стадніку*** Василію Тимофѣевичу
26	т о ж е	1	1000	***Степанову*** Кириллу Степановичу
27	т о ж е	1	500	***Сердюкову*** Феодосію Анистрат.

№№ по порядку	Названіе торгово-промышленныхъ предпріятій	Число рабочихъ	Годовой оборотъ	Кому они принадлежатъ или адресъ
28	Мелочныя торговля	1	1500	***Хворостяну*** Ивану Савельевичу
29	т о ж е	1	1000	***Щербакову*** Алексѣю Евѳимовичу
30	т о ж е	1	1000	***Яковлевой*** Февроніи Дмитріевнѣ
31	т о ж е	1	300	***Белуглому*** Василію Степановичу
32	т о ж е	1	500	***Мищенко*** Григорію Петровичу
33	т о ж е	1	800	***Рыкову*** Петру Ивановичу
34	т о ж е	1	200	***Склярову*** Павлу Яковлевичу
35	т о ж е	1	500	***Трубинъ*** Анастасіи Григорьевнѣ
36	Кожевенная торговля	2	1500	***Захаровымъ*** Ивану и Андрею
37	т о ж е	1	2000	***Стракалинову*** Петру Ефимовичу
38	т о ж е	2	800	***Шевченко*** Василію Харитоновичу
39	Торг. съѣсн. продуктами	1	500	***Киселеву*** Нѣстору Васильевичу
40	Мясная торговля	1	500	***Туфикову*** Стецану Исаевичу
41	т о ж е	1	500	***Хворостенко*** Сергѣю Андреевичу
42	т о ж е	1	500	***Трощилову*** Дмитрію Ивановичу
43	Развозная торговля	1	500	***Минакову*** Ивану Макаровичу
44	т о ж е	1	500	***Пяшыгину*** Маркіану Семеновичу
45	т о ж е	1	350	***Дармъ*** Козьмѣ Кригорьевичу
46	т о ж е	1	400	***Семешину*** Сафрону Харитоновичу
47	Разносная торговля	1	300	***Малейченко*** Федору Яковлевичу
48	Хлѣбная ссыпка	1	5000	***Гавалу*** Михаилу Эмануиловичу
49	т о ж е	1	5000	***Гату*** Константину Іосифовичу
50	т о ж е	1	1000	***Кутчаку*** Никону Ивановичу
51	Паров. муком. мельница	1	1000	***Ступницкому*** Алексѣю Савельев.
52	т о ж е	2	10000	***Шевченко*** Антону Михайловичу
53	т о ж е	5	10000	***Хлусу*** Георгію Григорьевичу
54	Водяная мельница	2	5000	***Бушкевичу*** Бнрису Николаевичу
55	Маслобойный заводъ	3	800	***Маляренко*** Василію Федоровичу
56	т о ж е	3	800	***Сахно*** Василію Борисовичу
57	т о ж е	8	800	***Тилошенко*** Николаю Стеъановичу
58	Складъ земл. маш. и оруд.	1	12000	***Фисечко*** Михаилу Павловичу
59	Аптекарскій магазинъ	1	1000	***Проскурину*** Игнату Ивановичу
60	Развозная торговля	1	500	***Пятыгару*** Анисифору Семеновичу
61	т о ж е	1	350	***Романченко*** Прокофію Наумовичу
62	т о ж е	1	400	***Савгирію*** Паллу Сергѣевичу
63	Скупка и прод. сырья	1	500	***Молчанову*** Якову Дмитріевичу
64	Выдѣлка фруктов. водъ	1	500	***Жегаеву*** Дмитрію Ивановичу
65	Торгов. швейн. машин.	1	5000	***К°. Зингеръ***
66	Электро-біографъ	2	900	***Майдибору*** Дмитрію Ивановичу
67	Общ. взаимн. кредита	0	100000	***Рыкову*** Предсѣдателю Петру Иван.
68	С т о л о в а я	1	300	***Бочаровой*** Ѳедѣи Андреевнѣ
69	К о ф е й н а я	0	200	***Бочарову*** Георгію Лаврент.
70	Х а р ч е в н я	1	400	***Еременко*** Елизаветѣ Герасимовнѣ
71	т о ж е	1	500	***Малюкову*** Роману Семеновичу
72	Торговая баня	0	500	***Олейнику*** Іосифу Гавриловичу
	Ст. Каневская.			
1	Бакал.-желѣс.-скоб. торг.	4	10000	***Кудинову*** Филиппу Елиф.
2	т о ж е	2	10000	***Пропину*** Сергѣю Андреевичу
3	т о ж е	1	5000	***Сшаруну*** Ивану Львонтьевичу
4	т о ж е	1	1000	***Марченко*** Георгію Терентьевичу
5	т о ж е	1	7000	***Петрову*** Григорію Максимовичу
6	Галантерейная торгов.	1	3000	***Грищенко*** Михаилу Григоровичу
7	т о ж е	1	7000	***Лапигину*** Виктору Алек.
8	т о ж е	1	3000	***Лемишу*** Якову Ивановичу
9	т о ж е	1	1500	***Матвѣеву*** Василію Ивановичу
10	т о ж е	2	10000	***Неронову*** Федору Акимовичу
11	т о ж е	1	1300	***Тыщицкому*** Андрею Захаровичу
12	Мануфактурная торгов.	4	10000	***Бранникову*** Михаилу Андреевичу
13	т о ж е	3	3000	***Губыриной*** Есдокіи Григоровнѣ

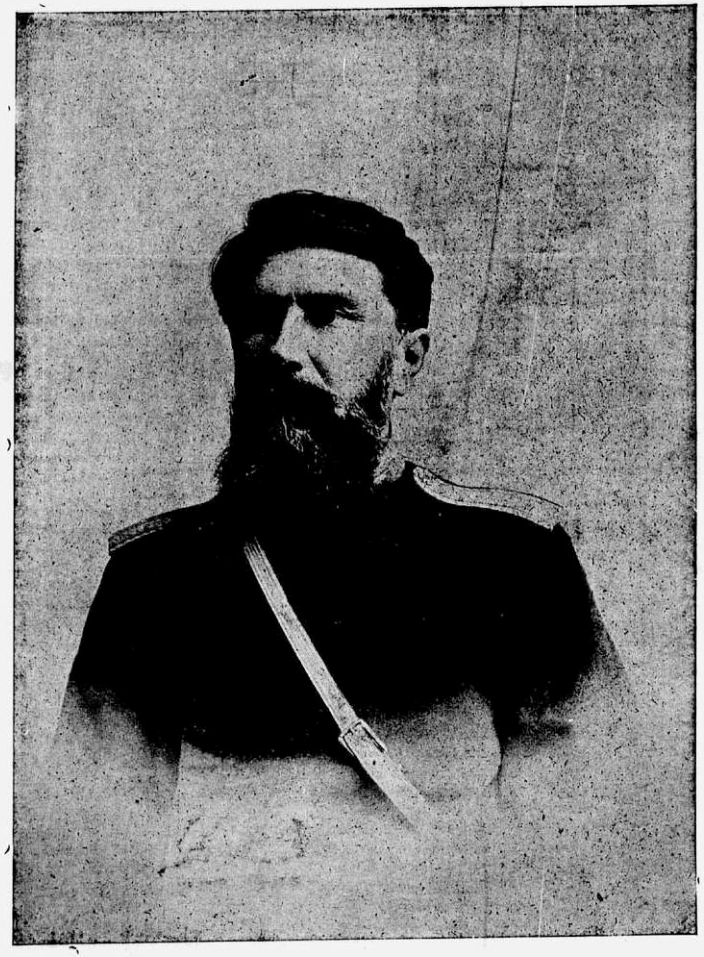

Совѣтникъ Областного Правленія,

Статскій Совѣтникъ

Иванъ Григорьевичъ

Семенцовъ.

№№ по порядку	Названіе торгово-промышленныхъ предпріятій	Число рабочихъ	Годовой оборотъ	Кому они принадлежатъ или адресъ
14	Мануфактурная торгов.	2	7000	***Гриню*** Петру Кононовичу
15	т о ж е	2	3000	***Мосьпану*** Пантелеймону Ст.
16	т о ж е	2	6000	***Ольшанскому*** Ивану Пимсновичу
17	т о ж е	2	3000	***Скороходу*** Семену Захаровичу
18	т о ж е	2	8000	***Терещенко*** Макару Лаврен.
19	Смѣшанная торговля	2	7000	***Василенк(*** Тдтянѣ Степановнѣ
20	т о ж е	2	9000	***Куприяновой*** Аинѣ Ивановнѣ
21	т о ж е	2	5000	***Рыжиковой*** Вѣрѣ Ал.
22	т о ж е	1	500	***Гололобову*** Ивану Ивановичу
23	т о ж е	3	12000	***Дорощевой*** Праскольѣ Марк.
24	т о ж е	2	7000	***Дмитренко*** Пент. Яков.
25	т о ж е	2	8000	***Литвинову*** Мих. Алек.
26	Складъ землед. маш. и орудій	1	2000	***Кудинову*** Фип. Елиф.
27	т о ж е	1	2000	***Пронину*** Сергѣю Андреевичу
28	Торгов. готов. платьемъ	2	10000	***Лакѣеву*** Григорію Тим.
29	т о ж е	1	15000	***Дорошеву*** Степану Гер.
30	Кожевен.-обувная торг.	2	6000	***Ларіонову*** Павлу Петровичу
31	т о ж е	2	3000	***Мищенко*** Ивану Павловичу
32	т о ж е	2	3000	***Поддубпему*** Андрею Ивановичу
33	т о ж е	1	6000	***Яловому*** Филиппу Дмитріевичу
34	т о ж е	1	12000	***Дмитріенко*** Григорію Яковлевччу
35	Торгов. гот. крест. обув.	1	1300	***Варварицеву*** Тимофѣю И.
36	т о ж е	1	1300	***Корніенко*** Ивану Алексѣевичу
37	т о ж е	1	1200	***Мищенко*** Емельяну Павловичу
38	т о ж е	1	1500	***Поиеть*** Митрофану Павловичу
39	т о ж е	1	800	***Яловому*** Акиму Дмитріевичу
40	т о ж е	1	500	***Патокль*** Андр Мак
41	т о ж е	1	200	***Дмитренко*** Ан. Ив.
42	Мелочная торговля	1	1500	***Бацуну*** Ерасту Семеновичу
43	т о ж е	1	1500	***Богачеву*** Федору Григорьевичу
44	т о ж е	1	2000	***Бычкарю*** Дмитрію Фомычу
45	т о ж е	1	1500	***Волобуеву*** Иваяу Ивановичу
46	т о ж е	1	1500	***Еременко*** Максиму Петрнвичу
47	т о ж е	1	2000	***Жмудю*** Сергѣю Петровичу
48	т о ж е	1	1600	***Кутенко*** Науму Романовичу
49	т о ж е	1	2000	***Куменко*** Тимомѣю Ан.
50	т о ж е	1	1500	***Назаренко*** Тимофѣю Як.
51	т о ж е	1	2000	***Посьмашпеиу*** Карпу Петровичу
52	т о ж е	1	700	***Петренко*** Петру
53	т о ж е	1	2000	***Посьмашнему*** Петру Петровичу
54	т о ж е	1	800	***Тышенко*** Моисѣю Афанасьевичу
55	т о ж е	1	150	***Арышкову*** Федору Ивановичу.
56	Торовля азіатск' товар.	2	5000	***Али-Омаръ-Гаджи-Оглы***
57	Бакалейная торговля	1	2500	***Еременко*** Евдокиму Калениковичу
58	т о ж е	1	2000	***Кутенко*** Михаилу Іосифовичу
59	т о ж е	1	2000	***Подлипней*** Маврѣ Іоновнѣ
60	Лѣсной торговля	1	4000	***Макаренко*** Тимофѣю Леонтьевичу
61	т о ж е	1	5000	***Андрееву*** Демьяну Савичу
62	Аптекарскій магазинъ	1	1000	***Головко*** Михаилу Антоновичу
63	Лѣсная торговля	1	500	***Филипенко*** Гавріилу Ел.
64	Аптекарскій магазинъ	1	1000	***Зуйкову*** Тимофѣю Афанасьевичу
65	т о ж е	1	400	***Макышко*** Андрею Григорьавичу
66	т о ж е	1	1000	***Черняевскому*** Григорію Тихононичу
67	Шапочная тодговля	1	4000	***Мойбенко*** Аггею Васильевичу
68	т о ж е	1	1500	***Цвѣлому*** Степану Петровичу
69	Хлѣбная ссыпка	1	40000	***Богомолову*** Михаилу Афанасьевичу
70	т о ж е	1	10000	***Чепелякскому*** Андрею Матвѣевичу
71	Покупка зернов. хлѣба	1	1000	***Жнудю*** Сергѣю Трофимовичу
72	т о ж е	1	1900	***Юрьенко*** Степану Васильевичу
73	т о ж е	1	1000	***Ерсменко*** Евдокиму Калениковичу

№№ по порядку	Названіе торгово-промышленныхъ предпріятій	Число рабочихъ	Годовой оборотъ	Кому они принадлежатъ или адресъ
74	Покупка зернов. хлѣба	1	200	***Приходько*** Нестору Герасимовичу
75	т о ж е	1	1500	***Андрееву*** Демьяну Саввичу
76	Рыбная торговля	1	5000	***Дмитренко*** Акиму Степановичу
77	т о ж е	1	4000	***Данильченко*** Кириллу Іовичу
78	т о ж е	1	500	***Солдатенко*** Кириллу Ефимовичу
79	т о ж е	1	4000	***Сопачеву*** Лукѣ Моисѣевичу
80	т о ж е	1	1500	***Чепелянской*** Праскоаьи Ивановнѣ
81	т о ж е	1	1500	***Шматкой*** Ольгѣ Кирилловнѣ
82	Общ. взаимн. кредита	1	8 44333	Правл. Каневск. О-ва вз. кредита
83	Ссудо-сберегат. т-во	1	2 30000	Правл. Каневск. Ссудо-сберег. Т-во
84	Мясная торговля	1	1300	***Безуглому*** Григорію Алркыевичу
85	т о ж е	1	500	***Костюку*** Владиміру Тимофѣевичу
86	т о ж е	1	500	***Бойко*** Григорію Васильевичу
87	т о ж е	1	600	***Лукишко*** Эмануль Павловичъ
88	т о ж е	1	300	***Ефремову*** Никифору
89	Кондитерская	1	500	***Дмитріеву*** Ркову Павловичу
90	Газонеснер вальц. муком. мельница	3	8000	***Рьлоусову*** Аврааму Григорьевичу
91	т о ж е	3	10000	***Богомолову*** Кондрату Афанасьевичу
92	т о ж е	2	2000	***Гриню*** Феодосію Еремѣевичу
93	т о ж е	2	3000	***Волошу*** Ивану Васильевичу
94	Кожевенная торговля	1	1300	***Дмитренко*** Павлу Степановичу
95	Керосинный складъ	1	2000	***Богомолову*** Михаилу Афднасьеввчу
96	Галантер. торг. и разн. карам. и фрукт.	1	1000	***Гармаю*** Петру Мефодьзвичу
97	т о ж е	1	600	***Ковшову*** Назарію Яковлевичу
98	Колбасная торговля	1	500	***Мельникову*** Сергѣю Степановичу
99	т о ж е	1	500	***Половневу*** Гаврилу Ефитовичу
100	Паровая маслобойня	2	1200	***Долину*** Ивану Даниловичу
101	т о ж е	2	1500	***Дорошенко*** Ник. Ив.
102	т о ж е	2	1500	***Нестеренко*** Василію Марк.
103	т о ж е	2	1500	***Манько*** Трофиму Трофимовичу
104	т о ж е	2	1500	***Первуну*** Аввакумму Ильичу
	Ст. Кисляковская.			
1	Смѣшанная торговля	—	4500	***Литвинову*** Василію Григорьевичу
2	т о ж е	—	4000	***Петраченко*** Сав. Сергѣевичу
3	т о ж е	—	3000	***Федичеву*** Семену Тихоновичу
4	т о ж е	—	5000	***Сухорученко*** Леонтію Карповичу
5	т о ж е	—	2000	***Марьенко*** Михаилу Титовичу
6	т о ж е	—	6000	***Запорожцу*** Василію Ефремовичу
7	т о ж е	—	4000	***Жаворонкову*** Петру Федоровичу
8	т о ж е	—	5000	***Ф.дичевой*** Домнѣ Ник.
9	т о ж е	—	5000	***Коренкову*** Сергѣю Николаевичу
10	т о ж е	—	5000	***Пахальяну*** Адаму Яковлевичу
11	т о ж е	—	3000	***Власову*** Ильѣ Савельевичу
12	т о ж е	—	6000	***Федичеву*** Ивану Васильевичу
13	т о ж е	—	2000	***Джагуповой*** Ефр. Кирилловнѣ
14	т о ж е	—	5000	***Леонченко*** Василію Ивановичу
15	т о ж е	—	6000	***Балацкій*** Козьма Харитоновичъ
16	т о ж е	—	4000	***Герасимову*** Андрѣю Федоровичу
17	т о ж е	—	3000	***Колесниченко*** Татьянѣ Петровнѣ
18	т о ж е	—	5000	***Пахальяну*** Георгію Петровичу
19	т о ж е	—	3000	***Шабельниковой*** Любовь Петровнѣ
20	т о ж е	—	7000	***Петраченко*** Сав. Сергѣевичу
21	Бакалейная торговля	—	500	***Сагачу*** Кириллу Никифоровичу
22	т о ж е	—	500	***Макарчикову*** Фролу Григорьевичу
23	т о ж е	—	1000	***Харченко*** Иванъ Антоновичъ
24	т о ж е	—	200	***Власовой*** Пелагѣи Ивановнѣ
25	т о ж е	—	2000	***Копылову*** Ильѣ Петровичу

№№ по порядку	Названіе торгово-промышленныхъ предпріятій	Число рабочихъ	Годовой оборотъ	Кому они принадлежатъ или адресъ
26	Бакалейная торговля	-	500	***Хабахбашеву*** Федору Абрамовичу
27	Рыбная торговля	—	1500	***Пщенко*** Иванъ Пантелеймовичъ
28	Продажа керос. и дегтя	—	100	***Литвиновъ*** Ваеилій Григорьевичъ
29	т о ж е	—	150	***Сухорученко*** Леонтій Карпевичс
30	т о ж е	—	150	***Запорожцу*** Василію Ефремовичу
31	т о ж е	—	150	***Коренкову*** Сергѣю Ник.
32	т о ж е	—	300	***Пахальяну*** Адаму Яковлевичу
33	т о ж е	—	150	***Леонченко*** Василію Ивановичу
34	Хлѣбная ссыпка	—	1000	***Жаворонкову*** Петру Федоровичу
35	т о ж е	—	—	***Коренкову*** Сергѣю Никитичу
36	т о ж е	—	5000	***Тарасовой*** Иринѣ Федоровнѣ
37	т о ж е	—	2000	***Власову*** Петру Григорьевичу
38	Газогенерат. мельница	—	12000	***Т-во Ирхинъ*** и ***Кудактина***
39	т о ж е	—	12000	***Гамаюнову*** Варфоломѣю Антонов.
40	Мелочная торговля	—	350	***Власову*** Петру Григорьевичу
41	т о ж е	—	500	***Денисенко*** Иваъ Яковлевичъ
42	т о ж е	—	500	***Саржантъ*** Павелъ Никифоровичъ
43	т о ж е	—	500	***Капустиной*** Евдокіи Алсксандров.
44	т о ж е	—	500	***Козлову*** Ильѣ Петровичу
45	т о ж е	—	300	***Тумановй*** Григорію Александровичу
46	т о ж е	—	1500	***Лъсину*** Аникію Тимофѣевичу
47	т о ж е	—	500	***Курило*** Ивану Петровичу
48	т о ж е	—	500	***Лъсиной*** Маріи Яковлевной
49	т о ж е	-	600	***Улезкову*** Андрею Матвѣевичу
50	т о ж е	—	—	***Коноплю*** Давиду Андреевичу
51	т о ж е	—	500	***Варяницу*** Ивану Матвѣевичу
52	т о ж е	—	400	***Петраченко*** Алексѣй Лаврентьев.
53	т о ж е	—	600	***Галушку*** Игнату Григорьевичу
54	т о ж е	—	1000	***Полижай*** Захарію Степановичу
55	т о ж е	—	300	***Тюрину*** Александиру Петровичу
56	Маслобойня	—	1300	***Криворотенко*** Андрею Андреевичу
57	т о ж е	—	1400	***Бублику*** Евм. Фед,
58	т о ж е	—	2000	***Т-ву Комнаніецу и Бондаренко***
59	Кузнеч.-слесар. мастер.	-	10200	***Петраченко*** Савелію Сергѣевичу
60	Продажа швейн. маш.	-	7500	***Акц О-ву Зингеръ К°.***
61	Галантерейная торговля	—	500	***Денисенко*** Якову Родіоновичу
62	т о ж е	—	600	***Волосяный*** Федору Іосифвичу
63	т о ж е	-	400	***Блюзникову*** Степану Григорьевичу
64	т о ж е	—	300	***Лукину*** Максиму Михайловичу
65	Мясная торговля	-	700	***Бзощаку*** Пантелеймону Игнатовичу
66	Скупка и продажа птицъ	-	600	***Рыбалку*** Гиигорію Павловичу
67	т о ж е	-	600	***Кирсанову*** Федору Матвѣевичу
68	т о ж е	-	600	***Морозову*** Степану Ивановичу
69	т о ж е	—	600	***Кривичу*** Петру Тихоновичу
60	т о ж е	—	600	***Яковлевичу*** Василію Яковлевичу
71	т о ж е	—	600	***Коваленко*** Тихонъ Ивановичъ
72	т о ж е	—	600	***Кургину*** Михаилу Агапоновичу
73	т о ж е	—	600	***Туча*** Ивану Михайловичу
74	Вѣтряная мельница	1	200	***Плужнику*** Назару Емельяновичу
75	т о ж е	1	200	***Клименко*** Герасимъ Несторовичъ
76	т о ж е	1	200	***Губареву*** Михаилу Ефремовичу
77	т о ж е	1	200	***Пелипенко*** Федоръ Николаевичъ
78	т о ж е	1	200	***Бублику*** Ев. Фед.
79	Мельн. съ нефтян. двиг.	2	500	***Радченко*** Григорій Даниловичъ
80	т о ж е	2	500	***Лесину*** Ивану Аникіевичу
81	Вольная аптека	1	1000	***Дмитріевой*** Олимпіадѣ Гр.
82	Шерстобитн. заведеніе	1	360	***Кудрявцеву*** Васялію Матв.
83	т о ж е	3	300	***Постарнаку*** Федоту Мар.
84	Кирпичный заводъ	5	500	***Ковтуновну*** Леонтію Ефремовичу
85	Сапожная мастерская	1	2000	***Шебельниковой*** Любовь Васильевнѣ
86	Портняж.-азіат. мастер.	1	200	***Купотадзе*** Ивану Соломоновичу

№№ по порядку	Названіе торгово-промышленныхъ заведеній	Число рабочихъ	Годовой оборотъ	Кому они принадлежатъ или адресъ
87	Торговля азіат. товар.	2	2000	***Патраченко*** Антону Сав.
88	Скупка и продажа скота	—	3000	***Шенгеру*** Григорію Леонтьовичу
89	Прод. книгъ и картинъ	—	—	***Всртію*** Василію Ант.
90	Буфетъ III класса	—	500	***Фастовой*** Еленѣ Степановнѣ
91	Бондарная мастерская	1	120	***Кученко*** Тимофей Николаевичъ.
92	т о ж е	1	110	***Смирнову*** Грнгорію Прокофьевичу
93	т о ж е	1	120	***Иванникову*** Ильѣ Ильичу.
94	т о ж е	1	110	***Александрову*** Григорію Ивановичу
95	т о ж е	1	115	***Афанасьеву*** Захару Афанасьевичу
96	Кузнечная мастерская	1	200	***Мураткину*** Герасиму Александров.
97	т о ж е	1	150	***Гончарову*** Матвѣю Афанасьевичу
98	т о ж е	1	250	***Колесничу*** Ивану Семенову
99	т о ж е	1	200	***Стариковy*** Михаилу Васильевичу
100	т о ж е	1	250	***Максименко*** Ермолай Леонтьевичъ
101	т о ж е	1	150	***Журбу*** Егору Сидорову.
	Ст. Кущевская.			
1	Кирпичный заводъ	12	12000	***Остряпину*** Дм. Еф.
2	т о ж е	8	8000	***Лаштабегу*** Ив. Ив
3	Кирпич.-черепич. заводъ	14	18000	***Марушаеву*** Ильѣ Миронов. и ***Атаманову*** А. В
4	Чугунно-лит. заводъ	20	14000	***Даниленко*** Пет. Вас.
5	т о ж е	4	3000	***Баранику*** Леон. Ил.
6	Паровая мельница	8	30000	***Атаманову*** Ал. Вас. и ***Ковбасенко*** Степану Филипповичу
7	т о ж е	7	30000	***Ткачеву*** Мих. Филип. и ***Нагорному*** Фил. Ив
8	т о ж е	5	20000	***Калашнику*** Фил. Ан.
9	Двѣ водян. мельницы	4	2000	***Станиславскому*** Ил. Ст.
10	Вѣтряная мельница	1	600	***Денисенко*** Ив. Фил.
11	т о ж е	1	600	***Денисенко*** Кир. Фил.
12	т о ж е	1	600	***Денисенко*** Фил. Мак.
13	т о ж е	1	600	***Денисенко*** Вас. Фил.
14	т о ж е	1	600	***Прилипскій*** Ив. Гр.
15	т о ж е	2	1000	***Супику*** Ив. Ис.
16	т о ж е	1	800	***Колеснику*** Пот.
17	т о ж е	1	1000	***Андрусенко*** Фот. Тер.
18	т о ж е	1	700	***Обыщенко*** Лук.
19	т о ж е	1	400	***Попенко*** Пр.
20	Выд. кожъ и шорн. завед.	5	6000	***Токаренко*** Ст. Кар.
21	т о ж е	3	4000	***Ерошову*** Еф. Тих.
22	Шубное производство	3	2000	***Олейникову*** Мит. Ив.
23	Чембарное производство	1	800	***Червакову*** Прт. Кор.
24	Шерстобит. производ.	2	700	***Публикову*** Ив.
25	Мастер. казач. обмундир	4	5000	***Грикорову*** Арт. Арт.
26	т о ж е	3	3000	***Далакашвили*** Пет. Пан.
27	Экипажная мастерская	30	15000	***Остряпину*** Дм. Еф.
28	т о ж е	20	10000	***Савченко*** Леон. Ос.
29	т о ж е	20	10000	***Цырульникову*** Ан. Сем.
30	т о ж е	30	15000	***Агафонову*** Ак. Сем. и ***Гончаренко*** Максиму Семеновичу.
31	Экипаж.-кузн мастерск.	8	10000	***Петренко*** Фед
32	т о ж е	3	2000	***Агапкину*** Константину.
33	т о ж е	2	1500	***Полякову*** Петру Ивановичу.
34	Колесная мастерская	3	2000	***Тарасову*** Емельяну Михайловичу.
35	Кузнечная мастерская	2	1000	***Вариводу*** Ивану Ивановичу.
36	т о ж е	2	800	***Бережной*** Зинаидѣ Васильевнѣ.
37	Кузнеч.-слесар. мастер.	1	2500	***Гусеву*** Ивану Андреевичу.
38	Бондарная мастерская	3	1500	***Таравову*** Платону Михайловичу.
39	т о ж е	3	1500	***Мышакину*** Гр. Сер.

№№ по порядку	Названіе торгово-промышленныхъ предпріятій	Число рабочихъ	Годовой оборотъ	Кому они принадлежатъ или адресъ
40	Шапочная мастерская	4	4000	***Спицу*** Ивану Ал.
41	т о ж е	4	2000	***Одноору*** Ильѣ Михайловичу.
42	т о ж е	3	2000	***Соколову*** Мар. ***Демидченко*** Ак. Мат.
43	Столярная мастерская	12	10000	***Демидченку*** Ак. Мат.
44	т о ж е	6	5000	***Козульку*** Петру Ал.
45	т о ж е	8	6000	***Шерштаку*** Дом. Гавриловичу.
46	т о ж е	3	2000	***Суслову*** Мак. ***Демидченко*** Сем. Мат.
47	т о ж е	2	1000	***Демидченку*** Сем. Мат.
48	Маслобойный заводъ	4	4000	***Терновой*** Іос. Пр.
49	т о ж е	4	4000	***Зимакову*** Петру Іос.
50	Кишечный заводъ	2	1200	***Саморукову*** Н. к. Вл.
51	Салотопенный заводъ	2	900	Онъ-же ***Саморуковъ.***
52	Произв: искусст. минер. водъ	4	1500	***Аракелову*** Арт. Хр.
53	Каменные, печные и штукатур. (подряды)	5	5000	***Небогину*** Федору Кар.
54	Штукат.-цем. (подряды)	4	3000	***Федотову*** Козьмѣ Дан.
55	Плотн.-столяр. (подряды)	10	10000	***Соколову*** Михаилу Михайловичу.
56	т о ж е	15	15000	***Хупавкину*** Антону Никитичу.
57	Портняжная мастерская	2	1000	***Затпайко*** Михайлу Ст.
58	т о ж е	2	1000	***Тимонову*** Павлу Ивановичу.
59	Мастерская дамск. плат.	3	1000	***Поповой*** Вар. Ивановнѣ.
60	т о ж е	2	600	***Гавриленко*** Маріи Петровнѣ.
61	Столярная мастерекая	1	400	***Чередниченко*** Павлу Васильевичу.
62	т о ж е	1	300	***Шахову*** Еф.
63	Сапожная мастерская	1	500	***Лузанову*** Игнату Як.
64	т о ж е	1	500	***Лузанову*** Григорію Яковлевичу.
65	т о ж е	3	1000	***Пустоутенко*** Ел.
66	т о ж е	1	500	***Курочка*** Емитрію Петровичу.
67	т о ж е	1	500	***Гейко*** Иванъ Еф.
68	Производ. хлѣб. квасу	2	600	***Русановой*** Зин. Еф.
69	т о ж е	2	600	***Русановой*** Тат.
70	т о ж е	2	800	***Калатнику*** Семену.
71	т о ж е	2	600	***Каратуну*** Пан Ив.
72	т о ж е	2	600	***Каратуну*** Ннк. Пан.
73	Кондитерская	4	2500	***Пантелееву*** Петру Павловичу.
74	т о ж е	3	1500	***Охремченко*** Ил.
75	Булочная	2	800	***Дубинину*** Михаилу.
76	Торговая баня	2	1000	***Даниленко*** Петру Ник.
77	т о ж е	1	200	***Вариводу*** Мина.
78	Паровая мельница	3	10000	***Оришко*** Константинъ Кир.
	Ст. Незамаевская.			
1	Мелочная торговля	1	650	***Куликову*** Ивану Федоровичу
2	т о ж е	1	650	***Наумко*** Михаилу Ефимовичу
3	т о ж е	1	650	***Евтушенко*** Петру Михайловичу
4	т о ж е	1	1000	***Смолянкиной*** Татьянѣ Ивановны
5	т о ж е	1	600	***Смолянкину*** Василію Ивановичу
6	т о ж е	1	500	***Шейпакъ*** Ал, Игнат.
7	т о ж е	1	500	***Понамаренко*** Маріи Ивановны
8	т о ж е	1	500	***Сметанкъ*** Анд. Федоров.
9	т о ж е	1	550	***Тесля*** Лукѣ Ел.
10	т о ж е	1	600	***Базарникову*** Ат. Давидов.
11	т о ж е	1	660	***Кирій*** Каленику Семеновичу
12	т о ж е	1	400	***Галюкову*** Василію Плат.
13	т о ж е	1	888	***Коншину*** Якову Николаевичу
14	т о ж е	1	850	***Логинову*** Данилу Федоровичу
15	т о ж е	1	500	***Наумко*** Тимоф. Ефим.
16	т о ж е	1	600	***Жихареву*** Мих· Ал.
17	т о ж е	1	1000	***Жеребненко*** Трофиму Евт.

№№ по порядку	Названіе торгово-промышленныхъ заведеній	Число рабочихъ	Годовой оборотъ	Кому они принадлежатъ или адресъ
18	Мелочная торговля	1	570	***Иващенко*** Захарію Яковлевичу
19	т о ж е	1	600	***Чеснокову*** Павлу Емельяновичу
20	т о ж е	1	8000	***Доценко*** Іосифу Никитичу
21	т о ж е	1	7000	***Конжукову*** Димитрію Константинов.
22	т о ж е	1	500	***Ванжулы*** Якову Федоровичу
23	т о ж е	1	1200	***Наумко*** Моисѣю Ильичу
24	т о ж е	2	9600	Компаніи ***Зингеръ***
25	т о ж е	1	1300	***Евтушенко*** Николаю Михайлов.
26	т о ж е	2	7000	***Минасову*** Леону Карповичу
27	т о ж е	1	2000	***Хохъ*** Давиду Васильевичу
28	Смѣшанная торговля	3	8000	***Болдуеву*** Моисѣю Никитичу
29	т о ж е	1	1000	***Гладковой*** Дарьи Ивановны
30	т о ж е	2	2600	***Тикиджіеву*** Вартану Сергѣеву
31	т о ж е	2	6000	***Чалхушьяну*** Михаилу Христофор.
32	т о ж е	2	4500	***Минасову*** Григорію Карповичу
33	Мукомольная мельница	8	9000	***Бр. Тикиджіевымъ***
34	Торговая баня	1	500	***Комисаренко*** Лукѣ Михайлов.
35	А п т е к а	1	1800	***Бамбулевичу*** Марьяну Леонтьеву
36	Лимонадный заводъ	1	500	***Пилютину*** Василію
37	Кожевен.-обувн. торгов.	1	1200	***Козубу*** Тимофею Васильевичу
38	т о ж е	1	1400	***Патокъ*** Семену Димитровичу
39	т о ж е	1	900	***Степаненко*** Петру Димитровичу
40	т о ж е	1	1000	***Степаненко*** Ивану Димитровичу
41	Шапочная торговля	1	600	***Хорошевскому*** Кириллу Ивановичу
42	Бакалейная торговля	1	800	***Сербулову*** Михаилу Вакуловичу
43	Бакал.-мелочная торгов.	1	900	***Якубы*** Игнату Гордѣевичу
44	т о ж е	1	1000	***Забашты*** Якову Андреевичу
45	т о ж е	1	800	***Бойко*** Григорію Дорофеевичу
46	т о ж е	1	500	***Шевченко*** Стефану Ефимовичу
47	т о ж е	1	1000	***Бородулину*** Михаилу Андреевичу
48	т о ж е	1	400	***Чекалденковой*** Феодосіи Петровны
49	т о ж е	1	400	***Гончарову*** Василію Семеновичу
50	т о ж е	1	700	***Куликову*** Тимофею Федотовичу
51	т о ж е	1	700	***Мамокину*** Андрею Васильевичу
52	Посредническ. операціи	1	10000	***Незамаевскому Кредит. Т-ву***
53	Кирпичный заводъ	1	2000	***Разинкину*** Якову Васильевичу
54	Постоялый дворъ	1	500	***Олефирову*** Тимофею Федоровичу
	Ст. Новодеревянковская.			
1	Мануфак. и смѣш. торгов.	2	3300	***Будникову*** Иг. Дем.
2	т о ж е	2	4000	***Фодьеву***
3	т о ж е	2	3000	***Нужному*** Ник. Васильев.
4	т о ж е	1	3000	***Кокунько*** Дм. Мар.
5	т о ж е	1	2000	***Бондаренко*** Ник. Пр.
6	т о ж е	1	3000	***Радченко*** Пр. Ев.
7	т о ж е	1	8000	***Крыловскому*** Ст. Вас.
8	т о ж е	2	17000	***Агашенковымъ*** Ивану и Геор. Евстр.
9	т о ж е	1	400	***Мотько*** Мак. Афанас.
10	т о ж е	3	10000	***Тютюнову*** Серг. Нест.
11	т о ж е	2	1000	***Антоненко*** Моис. Иван.
12	Бакалейная торговля	1	1500	***Никольскому*** Вас. Пет.
13	т о ж е	1	800	***Федоренко*** Кор. Геор.
14	т о ж е	1	350	***Зорику*** Фед. Ник.
15	т о ж е	1	1100	***Грицаю*** Сил Ил.
16	т о ж е	1	200	***Братусу*** Еф. Тар.
17	т о ж е	1	400	***Бѣлоусу*** Ак. Григ.
18	т о ж е	1	1600	***Щегловитому*** Гал. Ал.
19	т о ж е	1	1000	***Шевченко*** Фед. Дан.
20	т о ж е	1	700	***Перелыгину*** Павлу Іон.

№№ по порядку	Названіе торгово-промышленныхъ предпріятій	Число рабочихъ	Годовой оборотъ	Кому они принадлежатъ или адресъ
21	Бакалейная торговля	1	350	***Комарову*** Мих. Ег.
22	т о ж е	1	1000	***Чаунному*** Тих. Як.
23	т о ж е	1	700	***Бѣлоусу*** Зах. Ад.
24	т о ж е	1	700	***Бѣлоусу*** Гр. Ал.
25	т о ж е	1	300	***Грязному*** Мак. Вас.
26	Мелочная торговля	1	500	***Щегловитой*** Екат. Гр.
27	т о ж е	1	500	***Богдану*** Еф. Антон.
28	т о ж е	1	4000	Акц. Об-ву Комп. ***Зингеръ***
29	т о ж е	1	550	***Деримову*** Вл. Лук.
30	Кожевен.-обувн. торгов.	1	500	***Слесаренко*** Ал. Иван.
31	Сельская аптека	1	600	***Демиденко*** М. Г.
32	Хлѣбная ссыпка	1	200	***Максименко*** Март. Тр.
33	т о ж е	1	150	***Бондаренко*** Ник. Пр.
34	т о ж е	1	3000	***Радченко*** Пр. Ев.
35	т о ж е	1	6000	***Тютюнову*** Сер. Нест.
36	т о ж е	1	2400	***Шевченко*** Фед. Дан.
37	т о ж е	1	8000	***Крыловскій*** Ст. Вас.
38	т о ж е	1	1500	***Кокунько*** Дм. Мар.
39	Паровая мельница и маслобойня	1	1500	***Радченко*** Пр. Ев.
	Ст. Новолеушковская.			
1	Кирпичный заводъ	8	4000	***Хлусю*** Георгію Григ.
2	Маслобойный заводъ	1	200	***Вавулину*** Митрофану Григ.
3	т о ж е	1	400	***Сахно*** Василію Борис.
4	Бондарная мастерская	1	200	***Козлову*** Алекеан. Никиф.
5	т о ж е	1	300	***Козлову*** Никифору Аидр.
6	т о ж е	1	300	***Козлову*** Фролу Степ.
7	Овчинная мастерская	1	300	***Ванрилину*** Семону Петр.
8	Шерстобит. мастерская	1	100	***Кувшинову*** Николаю Семен.
9	Шорная мастерская	1	300	***Синъгурь*** Лаврент. Федор.
10	т о ж е	1	600	***Козыреву*** Ивану Мамент.
11	Водяная мельница	1	2000	***Луценко*** Якову Иван.
12	Паровая муком. мельн.	2	6000	***Загорулько*** Андріану Никифор.
13	т о ж е	2	4000	***Щербакову*** Кирилу Анис.
14	т о ж е	4	30000	***Хлусю*** Георгію Григ.
15	Вѣтряная мельница	1	600	***Середь*** Егору Тимоф.
16	т о ж е	1	200	***Журидь*** Павлу Максим.
17	т о ж е	1	200	***Супруненко*** Титу Родіон.
18	т о ж е	1	400	***Носелецкому*** Евтих. Феодос.
19	т о ж е	1	400	***Братцеву*** Лукѣ Андр.
20	т о ж е	1	300	***Сильченко*** Василію Ник.
21	т о ж е	1	100	***Бычекъ*** Федору Фом.
22	т о ж е	1	300	***Ратушному*** Дмитр. Мирон.
23	т о ж е	1	200	***Дацыку*** Авд. Фрол.
24	Слесарная мастерская	1	300	***Никишину*** Алек. Фед.
25	т о ж е	1	400	***Даценко*** Іос. Ив.
26	Сапожная мастерская	1	200	***Демченко*** Ефиму Пав.
27	т о ж е	1	250	***Демченко*** Антону Григ.
28	т о ж е	1	500	***Ржевскому*** Григорію Андр.
29	т о ж е	1	300	***Худолею*** Прохору Петр.
30	т о ж е	1	300	***Бѣлику*** Семему Антон.
31	Экипажная мастерская	3	600	***Морозу*** Ивану Ив.
32	Канатная мастерская	1	150	***Озерскому*** Фотію Андр
33	Хлѣбная торговля	1	70000	***Диржеть*** Ант. Яковл.
34	т о ж е	1	80000	***Федорову*** Тимофею Емел.
35	т о ж е	1	14000	***Неронову*** Ермолаю Степ.
36	т о ж е	2	60000	***Хлусю*** Григорію Григ.
37	т о ж е	1	10000	***Бѣлокобыльскому*** Григорію Карп.

№№ по порядку	Названіе торгово-промышленныхъ предпріятій	Число рабочихъ	Годовой оборотъ	Кому они принадлежатъ или адресъ
38	Мелочная торговля	1	800	***Хоружій*** Степану Иван.
39	т о ж е	1	600	***Винниченко*** Ивану Мих.
40	т о ж е	1	200	***Дегтяреву*** Якову Андр.
41	т о ж е	1	300	***Бѣлогубу*** Лаврен. Анисим.
42	т о ж е	1	1200	***Иванченко*** Марку Ник.
43	т о ж е	1	4000	***Щурову*** Евгенію Карл.
44	т о ж е	1	300	***Балашеву*** Ник. Петров.
45	т о ж е	1	500	***Харченко*** Тихону Емельян.
46	т о ж е	1	300	***Шафоросту*** Федору Иван.
47	т о ж о	1	400	***Новикову*** Григорію Дмитр.
48	т о ж е	1	600	***Носалю*** Василію Никиф.
49	т о ж е	1	150	***Еременко*** Терентію Кл.
50	т о ж е	1	600	***Лысенко*** Авт. Кл.
51	т о ж е	1	400	***Танцюрѣ*** Пелаг. Петр.
52	т о ж е	1	500	***Ларіоновой*** Пелаг. Конст.
53	т о ж е	1	300	***Дмитріеву*** Георгію Алек.
54	т о ж е	1	900	***Паламарчику*** Кондрату Тимоф.
55	т о ж е	1	400	***Гутнику*** Евстафію Васил.
56	т о ж е	1	500	***Гладкову*** Андрею Семен.
57	т о ж е	1	500	***Снѣгурѣ*** Георгію Гаврилов.
58	т о ж е	1	1200	***Силимъ*** Елисѣю Андрѣев.
59	т о ж е	1	300	***Гладкову*** Кириллу Прох.
60	т о ж е	1	1000	***Пархоменко*** Михаилу Ник.
61	т о ж е	1	300	***Шилкиной*** Аннѣ Иван.
62	Лѣсная торговля	1	4000	***Паршиной*** Аннѣ Сав.
63	т о ж е	2	2000	***Журидъ*** Плвлу Макс,
64	т о ж е	1	1300	***Рецу*** Ивану Кирилловичу
65	Смѣшанная торговля	2	6000	***Петрушенко*** Якову Лукичу
66	т о ж е	1	5000	***Милентьеву*** Федору Федоров.
67	т о ж е	4	12000	***Неронову*** Ермолаю Степ.
68	т о ж е	2	3200	***Морозу*** Андрею Иван.
69	т о ж е	1	7000	***Паршину*** Архипу Кл.
70	т о ж е	2	2000	***Нечаеву*** Дмитрію Ермол.
71	т о ж е	1	1000	***Яковлеву*** Михаилу Емел.
72	Кожевен.-обувн. торгов.	1	1500	***Ржевскому*** Григорію Андреев.
73	Кожевенно-обувная и мануфак. торгевля	3	6000	***Очеретянному*** Ивану Серг.
74	т о ж е	1	700	***Пилипкову*** Архипу Вас.
75	Рыбная торговля	1	500	***Нечаеву*** Петру Ермол.
76	т о ж е	1	1000	***Нечаеву*** Дм. Ерм.
77	Сельская аптека	1	1200	***Короткому*** Алек Фед.
78	Мануфактурная торгов.	1	1500	***Лькарту*** Ник. Васил.
79	Булочная торговля	1	500	***Христофоріади*** Дмитрію Сав.
80	Бакалейная торговля	1	600	***Пилипенко*** Ник. Егоров.
81	Торгов. швейн. машин.	1	2000	***Куликову*** Михаилу Исак.
82	Галантерейная торгов.	1	1500	***Палхошъ*** Козьмѣ Григор.
83	Чайная и столовня	1	400	***Околоту*** Ефрему Васил.
	Ст. Новоминская.			
1	Кирпичный заводъ	—	100	***Кобидскому*** Ипатію Федоровичу
2	т о ж е	5	2300	***Бѣлецкому*** Федоту Захаровичу
3	т о ж е	8	300	***Подгайному*** Григорію Васильевичу
4	Кирпич.-черепич. заводъ	2	700	***Безику*** Захарію Феоктистовичу
5	Маслобойный заводъ	2	1000	***Любарецъ*** Григорію Даниловичу
6	т о ж е	—	100	***Ермакову*** Давиду Кирилловичу
7	т о ж е	2	1000	***Любарецъ*** Ивану Даниловичу
8	т о ж е	2	500	***Подгайному*** Григорію Васильевичу
9	т о ж е	2	1000	***Кармазину*** Тихону Борисовичу
10	т о ж е	1	1000	***Пизику*** Стчпану Дорофеевичу
11	т о ж е	2	100	***Макогону*** Лаврентію Федоровиину

№№ по порядку	Названіе торгово-промышленныхъ предпріятій	Число рабочихъ	Годовой оборотъ	Кому они принадлежатъ или адресъ
12	Бондарная мастерская	1	20	***Панчину*** Ивану Андреевичу
13	Паровая мельница	2	10200	***Шарафану*** Якову Ивановичу
14	т о ж е	3	15000	***Мерхалевскому*** Михаилу Яковлев.
15	т о ж е	1	10000	***Гетало*** Степану Гавриловичу
16	Вѣтряная мельница	1	25	***Красовскаму*** Науму Тимофеевичу
17	т о ж е	1	200	***Дѣбинъ*** Петру Кирилловичу
18	т о ж е	1	300	***Кохану*** Семену Семеновичу
19	т о ж е	1	100	***Мальцеву*** Афанасію Андреевичу
20	т о ж е	1	500	***Моругъ*** Минѣ Марковичу
21	т о ж е	1	200	***Шкураю*** Дмитрію Андреевичу
22	т о ж е	1	100	***Игнатенко*** Михаилу Николаевичу
23	т о ж е	1	30	***Высторопу*** Ивану Гаврилсвичу
24	т о ж е	1	50	***Кохану*** Степану Семеновичу
25	т о ж е	1	100	***Мальцевой*** Ефроснніи
26	т о ж е	1	25	***Страшко*** Андрею Афанасьевичу
27	т о ж е	1	100	***Терещенко*** Дементію Исаковичу
28	т о ж е	1	200	***Симоренко*** Федору Степановичу
29	т о ж е	1	50	***Шеремету*** Фомѣ Андреевичу
30	т о ж е	1	220	***Міром*** Ефиму Яковлевичу
31	т о ж е	1	500	***Игнатенко*** Андрею Ник.
32	т о ж е	1	150	***Вовковой*** Ксеніи Михайловнѣ
33	т о ж е	1	150	***Красовскому*** Прокофію Григорьев.
34	т о ж е	1	100	***Мурому*** Емельяну Ефимовичу
35	т о ж е	1	20	***Ронису*** Петру Антоновичу
36	т о ж е	1	280	***Терещенко*** Якову Гордѣевичу
	Ст. Новощербиновская.			
1	Смѣшанная торговля	3	5090	***Федюшину*** Леву Давыдовичу
2	т о ж е	—	5000	***Малышеву*** Ефиму Ксенафонтовичу
3	т о ж е	2	1500	***Кукарекину*** Іустинію Васильевичу
4	т о ж е	1	5000	***Молчановскому*** Демьяну Семенов.
5	т о ж е	—	1000	***Тхорю*** Трифону Ефимовичу
6	т о ж е	—	300	***Макаренко*** Самуилу Ивановичу
7	т о ж е	—	1500	***Масько*** Іосифу Тимофѣевичу
8	т о ж е	—	4000	***Гараничеву*** Фелину Петровичу
9	т о ж е	—	4000	***Гараничеву*** Афанасію Петровичу
10	т о ж е	—	5000	***Маликову*** Ивану Фадеевичу
11	т о ж е	2	5000	***Памазкову*** Митрофану Матвѣевичу
12	т о ж е	2	4000	***Кряжевой*** Александѣ Матвѣевнѣ
13	т о ж е	1	1500	***Горгоцеву*** Андрею Патровичу
14	т о ж е	—	1000	***Лысыхъ*** Ивану Инановичу
15	Торгов. швейн. машин.	—	5000	***К°. Зингеръ***
16	Бакалейн.-мелоч. торг.	—	400	***Собко*** Сергѣю Михайловичу
17	т о ж е	—	200	***Калесникову*** Моисею Петровичу
18	т о ж е	—	200	***Агѣеву*** Якову Георгіевичу
19	т о ж е	—	200	***Лашину*** Феоктисту Фомичу
20	т о ж е	—	500	***Слюсаренко*** Петру Ивановичу
21	т о ж е	—	300	***Богданковой*** Натальѣ Федсровнѣ
22	т о ж е	—	500	***Кривенко*** Григорію Нковлевичу
23	т о ж е	—	300	***Вредихину*** Макару Степановичу
24	т о ж е	—	500	***Приходько*** Петру Даниловичу
25	т о ж е	—	300	***Мактакову*** Григорію Кирилловичу
26	т о ж е	—	200	***Оплачко*** Григорію Васельевичу
27	т о ж е	—	800	***Устименко*** Козьмѣ Антоновичу
28	т о ж е	—	200	***Закусиловой*** Феклѣ Феофиловнѣ
29	т о ж е	—	200	***Усу*** Даніилу Максимовичу
30	т о ж е	—	1500	***Устименко*** Петру Трофимовичу
31	т о ж е	1	300	***Борсіку*** Федосію Семеновичу
32	т о ж е	—	200	***Монакову*** Антону Гавріловичу

№№ по порядку.	Названіе торгово-промышленныхъ заведеній	Число рабочихъ	Годовой оборотъ	Кому они принадлежатъ или адресъ
33	Бакалейн.-мелоч. торг.	-	200	***Кравченко*** Карлу Яковлевичу
34	т о ж е	-	400	***Макухъ*** Алексѣю Авиловичу
35	т о ж е	—	200	***Рудю*** Фотію Ефимовичу
36	т о ж е	—	300	***Алещенко*** Стефану Матвѣевичу
37	т о ж е	—	200	***Чигареву*** Ивану Евстафьевичу
38	Продажа зернов. хлѣба	—	200	***Кириченко*** Василію Григорьевичу
39	т о ж е	—	300	***Макаренко*** Леонтію Ивановичу
40	А п т е к а	-	1500	***Барону*** Беру Михайловичу
41	Мелочная торговля	—	400	***Федаю*** Харигону Петровичу
42	Шорная торговля	-	200	***Сазонову*** Семену Романовичу
43	Мясная торговля	—	200	***Могильному*** Филиппу Ивановичу
44	Маслобойня	—	400	***Трубъ*** Александру Алексѣевичу
45	т о ж е	—	400	***Тхорю*** Ивану Емельяновичу
46	т о ж е	—	400	***Тхорю*** Гаврiилу Федоровичу
47	т о ж е	—	600	***Мазирко*** Степану Макаровичу
48	Овчинная мастерская	—	300	***Гаврилову*** Якову
49	Паровая мельница	4	50000	***Мазирко*** Стефану Макровичу
50	т о ж е	1	10000	***Масько*** Тимофѣю Трофимовичу
51	Вѣтряная мельница	—	200	***Масько*** Іосифу Тимофѣевичу
52	т о ж е	—	200	***Зорь*** Василію Іоомфовичу
53	т о ж е	—	200	***Клименко*** Климу Романовичу
54	т о ж е	—	200	***Рощупкъ*** Павлу Ильичу
55	т о ж е	—	200	***Тхорю*** Трифону Ефимовичу
56	т о ж е	—	200	***Мирошниченко*** Данiилу Серафим.
57	т о ж е	—	200	***Клименко*** Елисею Клчмовичу
58	т о ж е	-	200	***Гриппъ*** Тимофѣю Романовичу
59	т о ж е	—	200	***Нешягъ*** Исидору Петровичу
60	т о ж е	—	200	***Симоненко*** Трофиму Ивановичу
61	т о ж е	—	200	***Ворсуку*** Федосію Семеновичу
62	т о ж е	—	200	***Шараю*** Ивану Акакіевичу
63	т о ж е	—	200	***Найдь*** Брмолаю Петровичу
64	т о ж е	—	300	***Масько*** Тимофѣю Трофимовичу
65	т о ж е	—	120	***Куликовой*** Маріи Демьяновнѣ
66	т о ж е	-	100	***Доротенко*** Якову Федоровичу
67	т о ж е	—	300	***Вѣрченко*** Петру Константиновичу
68	т о ж е	—	200	***Литвинову*** Апександру Федоровичу
69	т о ж е	-	200	***Уколову*** Василію Семеновичу
70	т о ж е	—	300	***Пономареву*** Николаю Степановичу
71	т о ж е	—	300	***Подолякъ*** Данiилу Александровичу
72	Колесная мастерская	—	400	***Шевцову*** Лукѣ Степановичу
73	Бакал.-мелочная торгов.	—	400	***Михайличенко*** Михаилу Самойлов.
	Ст. Павловская.			
1	Смѣшанная торговля	2	5000	***Гладкову*** Ивану Евстафіевичу
2	т о ж е	2	8000	***Данильченко*** Василію Іосифовичу
3	т о ж е	2	6000	***Сумскому*** Ивану Корнѣевичу
4	т о ж е	3	15000	***Ивановой*** Анастасіи Николаевнѣ
5	т о ж е	2	8000	***Пяченко*** Іосифу Федотовичу
6	т о ж е	2	15000	***Ковалеву*** Леонтію Григорьевичу
7	т о ж е	2	15000	***Кирагосовой*** Татьянѣ Степановнѣ
8	т о ж е	3	15000	***Ковалеву*** Антону Григорьевичу
9	т о ж е	2	6000	***Кичиджіеву*** Аидрею Карповичу
10	т о ж е	2	3000	***Отюговой*** Еленѣ Тимофѣевнѣ
11	т о ж е	2	8000	***Рижко*** Алексѣю Андревичу
12	т о ж е	1	4000	***Тамурову*** Ивану Фомичу
13	т о ж е	2	8000	***Туварджіеву*** Артему Емельяновичу
13	т о ж е	2	8000	***Тухманову*** Федору Давндовичу
14	т о ж е	1	5000	***Томлину*** Георгію
15	т о ж е	2	6000	***Терлецкому*** Павлу Петровичу
17	т о ж е	3	1000	***Челалову*** Роману Христофоровичу

№№ по порядку	Названіе торгово-промышленныхъ заведеній	Число рабочихъ	Годовой оборотъ	Кому они принадлежатъ или адресъ
18	Смѣшанная торговля	1	2500	***Чебатареву*** Василію
19	т о ж е	2	6000	Торговому Д-му „И. П. ***Яхно*** съ ***С-мъ*** и ***К°***“.
20	Бакалейная торговля	1	1000	***Воробьеву*** Василію Васильевичу
21	т о ж е	2	3500	***Воротникову*** Андрею Іосифовичу
22	т о ж е	1	1000	***Лепешкину*** Анисиму Федоровичу
23	т о ж е	1	1000	***Лапекину*** федору Костантиновичу
24	т о ж е	1	4000	***Марченко*** Дмитрію Филипповичу
25	т о ж е	1	2000	***Назаренко*** Данiилу Степановичу
26	т о ж е	2	3000	***Тинякову*** Василію Михайловичу
27	т о ж е	1	—	***Дороховой*** Екахеринѣ Семеновнѣ
28	Мануфактурная торгов.	1	—	***Памурану*** Федору Данилевичу
29	Галантерейн. торговля	2	2000	***Бакшину*** Ефиму Сидоровичу
30	т о ж е	2	5000	Торговому Дому ***Дерткезову*** и ***К°***
31	т о ж е	1	2000	***Никифорову-Комисарову*** П. И.
32	т о ж е	1	3000	***Шутько*** Георгію Саввичу
33	т о ж е	1	1000	***Чакулаеву*** Максиму Филипповичу
34	Мелочная торговля	1	300	***Андревой*** Иринѣ Спиридоновнѣ
35	т о ж е	1	800	***Берэзь*** Григорію Деомидовичу
36	т о ж е	1	700	***Брюшиной*** Пелагеѣ Авдѣевнѣ
37	т о ж е	1	2000	***Горегенко*** Афанасію Алексѣевичу
38	т о ж е	1	800	***Демиденко*** Александру Афанасьев.
39	т о ж е	1	300	***Дубилину*** Федору Андреевичу
40	т о ж е	1	2000	***Зайцеву*** Митрофану Матвѣевичу
41	т о ж е	1	200	***Конопль*** Михаилу Апекеѣевичу
42	т о ж е	1	1500	***Констаншинову*** Федору Стеланов.
43	т о ж е	1	1500	***Конатоновой*** Агафіи Михайловнѣ
44	т о ж е	1	300	***Коробову*** Павлу Петровичу
45	т о ж е	1	1000	***Колесникову*** Саввѣ Гавриловичу
46	т о ж е	1	500	***Куликову*** Григорію Константиновичу
47	т о ж е	1	800	***Колесникову*** Филиппу Саввичу
48	т о ж е	1	1000	***Кобзеву*** Ивану Авраамовичу
49	т о ж е	1	300	***Козыреву*** Афанасію
50	т о ж е	1	1000	***Лопаткъ*** Петру Андреевичу
51	т о ж е	1	1000	***Маренко*** Роману Николаевичу
52	т о ж е	1	800	***Макаровой*** Ефросиньи Васильевнѣ
53	т о ж е	1	2000	***Мазаеву*** Григорію Васильевичу
54	т о ж е	1	2000	***Некрасову*** Филиппу Даниловичу
55	т о ж е	1	800	***Никоненко*** Ивану Ивановичу
56	т о ж е	1	1000	***Невейницыну*** Василію Григорьевичу
57	т о ж е	1	—	***Наталушкъ*** Марку Козьмичу
58	т о ж е	1	—	***Пышухавй*** Степану Ивановичу
59	т о ж е	1	1000	***Рудику*** Давиду Моисѣевичу
60	т о ж е	1	2000	***Розгонь*** Варварѣ Ликолаевнѣ
61	т о ж е	1	1000	***Рулеву*** Тимофею Петровичу
62	т о ж е	1	1000	***Соловьеву*** Василію Павловичу
63	т о ж е	1	1000	***Степаненко*** Василиса
64	т о ж е	1	1000	***Скляру*** Григорію Даниловичъ
65	т о ж е	1	300	***Татаренко*** Федосьѣ Федоровнѣ
66	т о ж е	1	1000	***Толкачеву*** Ивану Трофимовичу
67	т о ж е	1	1000	***Фоменко*** Василію Кузьмичу
68	т о ж е	1	1500	***Федяеву*** Мефодію Васильевичу
69	т о ж е	1	2000	***Фесюнову*** Никодиму Ивановичу
70	т о ж е	1	1000	***Хильченко*** Федору Ивановичу
71	т о ж е	1	1000	***Челагаеву*** Акиму Христафоровичу
72	т о ж е	1	400	***Шинкареву*** Андрею Анистратовичу
73	т о ж е	1	500	***Щеербинь*** Анны Павловны
74	т о ж е	1	1000	***Янчуку*** Исидору
75	Складъ земл. маш. и оруд.	3	21742	***Бондарю*** Евмену Ивановичу
76	т о ж е	2	28500	***Гризодубу*** Ефиму Трофимовичу
77	Кондитерская	3	2000	***Воробьеву*** Василію Васильевичу

№№ по порядку	Названіе торгово-промышленныхъ предпріятій	Число рабочихъ	Годовой оборотъ	Кому они принадлежатъ или адресъ
78	Кондитерская	9	6000	***Воротникову*** Андрею Іосифовичу
79	Оптовый складъ уксуса	1	—	Торговый домъ И. П. ***Яхно С-мъ*** и ***К°***.
80	Колбасная торговля	1	500	***Быкову*** Филиппу Кьмичу
81	Аптека	1	2323	***Цамаю*** Константину Сысоевичу
82	Аптекарскій магазинъ	1	1300	***Волошко*** Игнату Ивановичу
83	тоже	1	1500	***Варламову*** Василію Александровичу.
84	Торгов. гот ов. платьемъ	2	6000	***Куликову*** Семену Устимовичу
85	Обувная торговля	2	2000	***Андіенко*** Павлу и Семену Ивановичу
86	тоже	2	3500	***Василенко*** Михаилу Ивановичу
87	тоже	1	2000	***Колпакову*** Федору Федоровичу
88	тоже	1	1.00	***Карапетьяницу*** Николаю Азадовичу
89	тоже	1	2000	***Лебединскому*** Еф. и ***Василинину*** А.
90	тоже	2	12000	***Саприкиной*** Гликеріи Михайловны
91	тоже	1	2000	***Якизову*** Назиму Гайдарову
92	Мясная торговля	1	600	***Быкову*** Филиппу Козьмичу
93	тоже	1	2000	***Василенко*** Ивану Яковлевичу
94	тоже	1	2000	***Дорохову*** Ефиму Вуколовичу
95	тоже	1	—	***Дорохову*** Степану Вуколовичу
96	тоже	1	1000	***Козыреву*** Петру Ивановичу
97	тоже	1	2000	***Мелешко*** Тихону Евстафіевичу
98	тоже	1	2000	***Марченко*** Ивану Марковкчу
99	тоже	1	2000	***Мягареву*** Науму Агафоновичу
100	тоже	1	1200	***Чемирикову*** Ивану Афанасьевичу
101	тоже	1	—	***Литвишко*** Михаилъ Григорьевичъ
102	тоже	1	—	***Шостенко*** Емельяну Гавриловичу
103	Рыбная торговля	1	3500	***Приходько*** Трофиму Прокофьевичу
104	тоже	1	3500	***Телкову*** Евлампію Ивановичу
105	тоже	2	5000	***Чученко*** Петру Степановичу
106	Мучная торговля	1	.	***Алексѣенко*** Прокофію Іоновичу
107	тоже	1	6000	***Озоливу*** Петру Каспоровичу
108	Покупка и прод. зернов. хлѣба	8	7000°0	***Мясникову*** Лукъяну Мартыновичу
109	тоже	1	150000	***Полевскихъ*** Ивану Федоровичу
110	тоже	1	—	***Челагаевой*** Екатеринѣ Даниловнѣ
111	тоже	1	-	***Дорохову*** Николай Петровичъ
112	тоже	1	100000	***Зофирису*** Деонисію Константинов.
113	Контора по хлѣбнымъ операціямъ	5	—	Азовско-Донской Комерческій Банкъ Комиссіонеръ.
114	Экспортн. конт. зернов. товар. макухи и отруб.	10	—	Торговое Товарищество ***Луи Дрейфусъ*** и К-о
115	Скадъ стараго желѣза	3	1500	***Дороховой*** Екатерины Егоровны
116	Заводъ фруктов. водъ	1	1000	***Тамурову*** Василію Фомичу
117	тоже	1	1500	Торг. Домъ И. П. ***Яхно*** съ С-мъ и К-°.
118	Лимонадный заводъ	2	800	***Воротниковой*** Маріи Андреевны
119	тоже	1	400	***Сидикину*** Феодосію Степановичу
120	Столовая	1	1800	***Ворошникову*** Андрею Іосифовичу
121	тоже	1	1800	***Таратинову*** Сергѣю Емельяновичу
122	тоже	1	1800	Тор. Домъ И. П. ***Яхно*** съ С-мъ и К-°.
123	Маслобойня	2	2000	***Дронову*** Семену Ивановичу
124	тоже	2	2000	***Лосеву*** Ивану Варфоломѣевичу
125	тоже	4	6000	***Тамурову*** Василію Фомичу
126	тоже	2	1800	***Савченко*** Пимону Семеновичу
127	тоже	2	2000	Товариществу ***Озолингу***
128	Біографъ	1	1600	***Березину*** Григорію Деомидовичу
129	Тарговля картофелемъ	1	600	***Константинову*** Федору Степанов.
130	тоже	1	—	***Калинину*** Прохору Игнатовичу
131	Торгов. старою одеждою	1	300	***Архипову*** Алексѣю Алексѣевичу
132	тоже	1	400	***Литвинову*** Василію Антоновичу
133	Торговля квассмъ	1	350	***Пимоновой*** Анны Петровны

№№ по порядку	Названіе торгово-промышленныхъ предпріятій	Число рабочихъ	Годовой оборотъ	Кому они принадлежатъ или адресъ
134	Продажа прохл. напит.	1	400	***Юданову*** Василію Ивановичу
135	Торг. съѣсн. продуктами	1	1500	***Потитнь*** Мсисѣю Корнеевичу
136	тоже	1	2000	***Хидетели*** Ильи Григорьевичу
137	Буфетъ I класса	2	3000	***Зойцеву*** Митрофану Матвѣевичу
138	Буфетъ III класса	1	2000	Ему-же
139	Торг. углемъ и дровами	1	2000	***Какуреку*** Никифору Емельяновичу
140	тоже	1	2000	***Мироненко*** Павлу Даниловичу
141	тоже	1	1000	***Пугачеву*** Анны Емельяновны
142	Лѣсная торговля	1	8000	***Нагацкому*** Ивану Федоровичу
143	тоже	2	15000	Торговый Домъ ***Старцеву и К°***.
144	Шапочная торговля	1	1000	***Човгину*** Григорію Абрамовичу
145	Торовля азіатск. товар.	1	5000	***Уганову*** Павлу Богдановичу
146	тоже	1	5000	Ему-же
147	Торгов. азіатко-шапоч. и готоваго платья	2	3000	***Шалверовой*** Ольгѣ Артемовны
148	Шорная торговля	1	2000	***Ковтуну*** Пимону Степановичу
149	Торг. глиняной посудой	1	6000	***Павленки*** Фоки Васильевичу
150	Торгов. жестян. посудой	1	600	***Примьнь*** Семену Евменовичу
151	Скупка и прод. сырья	1	1000	***Проторчинову*** Козьмѣ Доментіев.
152	Торгов. дерев. ложками, посудой и горшками	1	450	***Раводину*** Иларіону Васильевичу
153	тоже	1	450	***Раводиной*** Маріи Кирилловны
154	Постоялый дворъ	1	350	***Мазаеву*** Григорію Васильевичу
155	тоже	1	3000	***Плащееву*** Петру Кондрадовичу
156	тоже	1	500	***Розгоновой*** Феодосіи Абрамовны
157	тоже	1	300	***Чалагаевой*** Маріи Хрнстафоровны
158	Кузнеч.-слесар. мастер.	10	8000	***Васикину*** Даніилу Петровичу
159	Торговая баня	2	500	***Пащенко*** Михаилу Захаровичу
160	Продажа керосина, нефти угля и др.	2	15000	***Шаповалову*** Максиму Пантелеймон.
161	Мукомольна мельница	4	8000	***Вязовымъ*** Устимъ и Григорій
162	тоже	4	40000	Павловское Мукомольное Т-во
163	тоже	2	6000	***Поливодь*** Агафіи Федоровны
164	Кирпич.-черепич. заводъ	10	5000	***Грязодубу*** Ефиму Тиофимовичу
165	Кирпичный заводъ	25	10000	Обществу Станицы Павловской
166	Денежная операція	5	—	Павловское О-во Взаимнаго Кредита
167	Денеж. и хлѣб. операція	4	—	Павловское Ссудосберегательное Т-во
	Ст. Староминская.			
1	Мелочныя торговля	1	100	***Афонину*** Борису Ивлев.
2	тоже	1	150	***Бобневу*** Алексѣю Федор.
3	тожо	1	100	***Боевой*** Агрипинѣ Антон.
4	тоже	1	100	***Бойко*** Мефодію Иванов.
5	тоже	1	150	***Енькову*** Ефиму Митроф.
6	тоже	1	100	***Енютину*** Александру Ермол.
7	тоже	1	150	***Зубченко*** Федору Аврам.
8	тоже	1	100	***Крашанкъ*** Фэдору Федор.
9	тоже	1	100	***Кулишову*** Афанасію
10	тоже	1	600	***Ковалевской*** Сегклетекіе Андреев.
11	тоже	1	100	***Литвинову*** Дмитрію
12	тоже	1	100	***Лагунову*** Никитѣ Петров.
13	тоже	1	200	***Мясоѣдову*** Александру Яковл.
14	тоже	1	100	***Малинкину*** Михаилу Дмитр.
15	тоже	1	70	***Нистратову*** Ивану
16	тоже	1	150	***Пушко*** Филиппу
17	тоже	1	100	***Петренко*** Маріѣ Григ.
18	тоже	1	200	***Царевскому*** Федору Трофим,
19	тоже	1	100	***Черненко*** Іосифу Іовлев.
20	тоже	1	100	***Черкову*** Максиму Деомид.
21	тоже	1	300	***Ивлеву*** Денису Емельянов

№№ по порядку	Названіе торгово-промышленныхъ предпріятій	Число рабочихъ	Годовой оборотъ	Кому они принадлежатъ или адресъ
22	Лѣсная торговля	2	7000	***Амарскому*** Нвколаю Алек.
23	т о ж е	1	3000	***Гончаренко*** Татьянѣ Самойл.
24	т о ж е	1	900	***Курганскому*** Трофиму Онис.
25	т о ж е	3	8000	Т-домъ Н. П. ***Старцевъ*** и К°
26	т о ж е	1	300	***Третьяковой*** Ксеніе Спирид.
27	т о ж е	2	1500	***Ткачинко*** Кириллу Никон.
28	Хлѣбная ссыпка	2	30000	***Арцыновичу*** Николаю Григ.
29	т о ж е	2	5000	***Жукову*** Ивану Іустинов.
30	т о ж е	2	50000	***Ивченко*** Тимофею Федоров.
31	т о ж е	2	100000	***Ивченко*** Алексѣю Федоров.
32	т о ж е	1	25000	***Петренко*** Алексѣю Федор.
33	т о ж е	2	40000	***Петренко*** Василію Григор.
34	т о ж е	2	63000	***Ругалеву*** Дмитрію Петров.
35	т о ж е	1	2800	***Семкѣ*** Самуилу Христофор.
36	т о ж е	1	15000	***Толстыженко*** Ивану Іосифов.
37	т о ж е	1	10000	***Телятнику*** Антону Кузьмичу
38	т о ж е	2	13000	***Телятнику*** Василію Гаврил.
39	т о ж е	2	80000	***Якименко*** Карпу Пантелейм.
40	т о ж е	2	30000	***Арцыновичу*** Николаю Григор.
41	Смѣшанная торговля	2	15000	***Вородину*** Аркадію Александр.
42	т о ж е	1	700	***Демьровскому*** Стсфану Васил.
43	т о ж е	2	1700	***Демьровскому*** Ивану Васил.
44	т о ж е	2	4000	***Жукову*** Ивану Іустинов.
45	т о ж е	1	250	***Журикову*** Якову Федоров.
46	т о ж е	2	4000	***Зубакову*** Фелору Михайлов.
47	т о ж е	5	20000	***Ивченко*** Тимофею Федоров.
48	т о ж е	2	5000	***Ивченко*** Алексѣю Федоров.
49	т о ж е	1	4000	***Степанову*** Филиппу Дмитріев.
50	т о ж е	2	10000	***Семкѣ*** Самуилу Христофор.
51	т о ж е	2	5000	***Туманову*** Филиппу Гаврил.
52	т о ж е	1	900	***Ульяиову*** Николаю Васильев.
53	т о ж е	1	1000	***Фадѣеву*** Михаилу Прокофьев.
54	Бакалейная торговля	1	400	***Бирюкову*** Ивану Никифоров.
55	т о ж е	1	150	***Бобневу*** Алексѣю Федоров.
56	т о ж е	1	150	***Бѣльцеву*** Андрею Тимофеев.
57	т о ж е	1	300	***Гончаренковой*** Пелагее Петров.
58	т о ж е	1	800	***Жукову*** Ивану Іустинов.
59	т о ж е	1	400	***Зубченко*** Федору Аврамов.
60	т о ж е	1	300	***Іоанову*** Николаю Федоров.
61	т о ж е	1	300	***Иванову*** Ивану Семенов.
62	т о ж е	1	150	***Ивлевой*** Агафіе Мартынов.
63	т о ж е	2	800	***Иванову*** Гаврііу Степан.
64	т о ж е	1	200	***Иваненко*** Якову Мартын.
65	т о ж е	1	100	***Литовкѣ*** Федору Петров.
66	т о ж е	1	200	***Пигаревой*** Екатеринѣ Кузьмин.
67	т о ж е	1	150	***Пилюку*** Даніилу Евстафіев.
68	т о ж е	1	1000	***Тамралову*** Ильѣ Моисеев.
69	т о ж е	1	200	***Керкову*** Деомиду Максимов.
60	т о ж е	1	200	***Никитенко*** Игнату Федоров.
71	Галантерейная торгов.	2	1000	***Бондаренко*** Терентію Иванов.
72	т о ж е	1	450	***Макухѣ*** Аннѣ Васильевнѣ
73	Кожевен.-обувн. торгов.	1	500	***Боидарю*** Никифору Авдѣев.
74	т о ж е	2	4000	***Гончаренко*** Ивану Петров.
75	т о ж е	1	1000	***Коваленковой*** Александрѣ Гаврил.
76	т о ж е	1	1000	***Пешренко*** Тимофею Алексѣев.
77	т о ж е	1	300	***Убей-Волку*** Елизаветѣ Аввак.
78	т о ж е	2	5000	***Чернову*** Венедикту Петров.
79	Желѣзно-мелоч. торгов.	1	300	***Ласкову*** Филиппу Даніилов.
80	Шорная торговля	1	800	***Григоренко*** Ивану Мартынов.
81	т о ж е	1	300	***Синельникову*** Максиму
83	Водян. муком. мельница	2	2000	Екатерино-Лебяжской пустынѣ

№№ по порядку	Названіе торгово-промышленныхъ предпріятій	Число рабочихъ	Годовой оборотъ	Кому они принадлежатъ или адресъ
83	Водяная муком. мельн.	1	600	***Филину*** Георгію Феогдіеву
84	Паров. вальц. мук. мельн.	3	200	***Иванскому*** Іону Семенов.
85	т о ж е	5	20000	***Мазиркову*** Степану Максим.
86	в о ж е	3	1000	***Слинько*** Акилинѣ Семеновнѣ
87	Торговля азіат. товар.	1	300	***Зевелову*** Андрею Алексѣев.
88	т о ж е	1	300	***Кравцоову*** Ивану Ефимов.
89	Торговля швейн. маш.	5	600	***Зингеръ*** и К°
90	Платочно-галант. торг.	1	1000	***Кобзеву*** Павлу Антонов.
91	т о ж е	2	2000	***Маджуль*** Захарію Титов.
92	Рыбная торговля	1	300	***Калашникову*** Васинію Парф.
93	т о ж е	1	700	***Улькѣ*** Ефиму Кирпелов.
94	т о ж е	1	300	***Ковалснко*** Афанасію Федоров.
95	т о ж е	1	500	***Дащевой*** Феодосіе Ильиниш.
96	т о ж е	1	150	***Клименко*** Якову Наумов.
97	Аптекарскій магазинъ	1	200	***Лазаревой*** Евдокіе Иванов.
98	т о ж е	1	1200	***Насиюковой*** Екатеринѣ Кузьм
99	А п т е к а	1	1536	***Ксевичу*** Казимиру Карлов.
100	Постоялый дворъ	1	80	***Маклюковой*** Маріѣ Афанасьев.
101	т о ж е	1	200	***Скрипченко*** Акиму Сергѣев.
102	Книжная торговля	1	200	Староминскому О-ву „Просвѣщенія“
103	Гастрономич.-скобяная	2	6000	***Платонову*** Семену Ивановичу
104	Мучная торговля	1	4000	***Ругалеву*** Дмитрію Петров.
105	т о ж е	1	600	***Толкунову*** Наталіе Федоровнѣ
106	Мануфактурная торгов.	3	20 00	Т-во ***Стешковскій*** и ***Горбаневы***
107	т о ж е	2	6000	***Успенскому*** Николаю Семен.
108	т о ж е	2	6000	***Кедюткину*** Льву Давидов.
109	Шапочная тодговля	1	900	***Харачаеву*** Лазарусу Степан.
110	т о ж е	1	400	***Чапкаю*** Параскевѣ Иван.
111	С т о л о в а я	1	1000	***Шавлачу*** Василію Яковлев.
112	Торгов. готов. платьемъ	1	300	***Явтушенко*** Іосифу Федоров.
113	Мясная торговля	1	300	***Яковенко*** Антону Прокоф.
114	т о ж е	1	300	***Носкову*** Андрею Андреев.
115	т о ж е	1	2000	***Ягудину*** Даніилу Федодов.
	Ст. Челбасская.			
1	Смѣшанная торговля	1	5000	***Миказлову*** Федору Кирилов.
2	т о ж е	1	800	***Вушаревой*** Аннѣ Гаврилов.
3	т о ж е	1	2000	***Мясляеву*** Іосифу Афанасьев.
4	т о ж е	1	6000	***Пинчуку*** Василію Роман.
5	т о ж е	1	5000	***Малинкѣ*** Матвѣю Иван,
6	т о ж е	1	6000	***Цуканову*** Ер. Михайл.
7	т о ж е	1	15000	***Клименко*** Даніилу Яковд.
8	т о ж е	1	2000	***Жижкину*** Борису Ник.
9	т о ж е	1	10000	***Малинкѣ*** Ник. Ивановичу
10	т о ж е	1	1500	***Киданову*** Афанасію Иванов.
11	т о ж е	1	4000	***Левитскому*** Ивану Леонидд.
12	т о ж е	1	1000	***Стрижикозѣ*** Роману Иванов.
13	т о ж е	1	7000	***Левадиему*** Ник. Федоров.
14	т о ж е	1	2000	***Плещееву*** Семену Андреев.
15	т о ж е	1	500	***Соловьеву*** Макару Кузьм.
16	т о ж е	1	1500	***Лекаркину*** Гаврилу Иванов.
17	т о ж е	1	15000	***Малинкѣ*** Николаю Иванов.
18	Бакалейная торговля	1	1500	***Малинкѣ*** Евдокиму Григ.
19	т о ж е	1	1500	***Ярутѣ*** Григорію Сав.
20	т о ж е	1	3000	***Иванько*** Ивану Федоров.
21	т о ж е	1	200	***Поясу*** Порфирію Авксент.
22	т о ж е	1	2000	***Кантуру*** Филиппу Давидов.
23	т о ж е	1	500	***Сахно*** Ивану Ник.
24	т о ж е	1	1500	***Дудиновой*** Матренѣ Петров.
25	т о ж е	1	500	***Демченко*** Игнату Филиппов.

№№ по порядку	Названіе торгово-промышленныхъ предпріятій	Число рабочихъ	Годовой оборотъ	Кому они принадлежатъ или адресъ
26	Мелочная торговля	1	200	***Парахудъ*** Дмитрію Яковпев.
27	т о ж е	1	300	***Тепловой*** Иринѣ Федоров.
28	т о ж е	1	300	***Полищукъ*** Ивану Антонов.
29	т о ж е	1	—	***Акулову*** Кузьмѣ Кирил.
30	т о ж е	1	100	***Волошиной*** Матренѣ Ильиниш.
31	т о ж е	1	300	***Горгопкому*** Ефиму Кондратьев.
32	т о ж е	1	—	***Горгоцкому*** Николаю Григор.
33	т о ж е	1	—	***Дахновой*** Іуліаніи Кондрат.
34	т о ж е	1	—	***Масляеву*** Іосифу Афанас.
35	т о ж е	1	—	***Сахно*** Василію Евдоким.
36	Галантерейная торговля	1	6000	***Носалю*** Илларіону Трофим.
37	т о ж е	1	300	***Галушкъ*** Евдокиму Захаров.
38	т о ж е	1	500	***Близнюку*** Ивану Сидоров.
39	т о ж е	1	500	***Паккъ*** Никифору Степанов.
40	т о ж е	1	500	***Пинчукъ*** Іул. Тихонов.
41	т о ж е	1	500	***Псареву*** Игнату Осипов.
42	т о ж е	1	300	***Романовичу*** Ивану Карпов.
43	т о ж е	1	4000	***Шуликъ*** Федору Андреев.
44	т о ж е	1	3000	***Сидоренко*** Ннкифору Григор.
45	Хлѣбная ссыпка	1	4000	***Малинкъ*** Николаю Иванов.
46	т о ж е	1	2000	***Сиржикозъ*** Роману Иван.
47	т о ж е	1	5000	***Слюсарю*** Степану Андреев.
48	т с ж е	1	1500	***Кантурь*** Фел. Данил.
49	Лѣсная торговля	1	4000	***Кантурь*** Фил. Данил.
50	т о ж е	1	4000	***Слюсарю*** Степану Андреев.
51	Торгов. готов. платьемъ	1	3000	***Трофимченка*** Павлу Антон.
52	Продажа керосина	1	500	***Малинкъ*** Николаю Иванов.
53	Сельская аптека	1	3000	***Даценко*** Михаилу Кондрат.
54	т о ж е	1	500	***Черной*** Аннѣ Карповнѣ
55	Мукомольная мельница	1	6000	***Волнишину*** Фаддѣю Феоф.
56	т о ж е	1	6000	***Рьзецъ*** Емельяну Сидор.
57	т о ж е	1	300	***Колодько*** Алекс. Мих.
58	т о ж е	1	2000	***Мельнику*** Георгію Георгіев.
59	Обувная торговля	1	500	***Чернуха*** Семену Михайл.
60	т о ж е	1	500	***Юдишу*** Сергѣю Яковл.
61	т о ж е	1	1000	***Момошу*** Михаилу Харитонов.
62	т о ж е	1	1000	***Ивановой*** Ксеніе Григор.
63	т о ж е	1	—	***Иголкину*** Ивану Ильичу
64	Кирпичный заводъ	1	1000	***Ярутъ*** Григорію Егоров.
65	т о ж е	1	700	***Васпленко*** Ивану Кирил.
66	т о ж е	1	2000	***Почерняеву*** Трофиму Ник.
67	т о ж е	1	1000	***Савченко*** Ивану Тихон.
68	Скупка кожъ	1	1000	***Агьеву*** Сейф. Рахм.
69	т о ж е	1	1000	***Усиковой*** Раисѣ Павл.
70	т о ж е	1	2000	***Байкьену*** Хасану
71	т о ж е	1	4000	***Байкьеву*** Каллимула
72	Рыбная торговля	1	500	***Зябкину*** Дмитрію Андреев.
73	т о ж е	1	1000	***Коваленко*** Іову Иванов.
74	т о ж е	1	400	***Леваднему*** Петру Иванов.
75	Торговля швейн. машин.	1	4000	Компаніи ***Зингеръ***
76	Электро-біографъ	1	1200	***Далдабанову*** Якову Семен.
77	Мясная торговля	1	500	***Кавешникову*** Ивану Никиф.
78	т о ж е	1	200	***Кожурь*** Василію Аврам.
79	т о ж е	1	300	***Мизько*** Михаилу Герасим.
80	т о ж е	1	200	***Мосю*** Михаилу Прокоф.
81	т о ж е	1	500	***Спичкъ*** Ивану Сал.
82	т о ж е	1	1000	***Широкому*** Кузьмѣ Корнѣев.
83	т о ж е	1	200	***Щелудько*** Андрею О.
84	т о ж е	1	—	***Евтушенко*** Ивану
85	Продажа антрацита	1	400	***Макьеву*** Ивану Ивановичу.

Ветеринарный Инспекторъ,

Статскій Совѣтникъ

Исаакій Ивановичъ

Ивановъ-Юдинъ.

№№ по порядку	Названіе торгово-промышленныхъ предпріятій	Число рабочихъ	Годовой оборотъ	Кому они принадлежатъ или адресъ
	Ст. Уманская.			
1	Хлѣбная ссыпка	3	50000	***Богомолову*** Сергѣю Ивановичу
2	т о ж е	2	40000	***Гобердовскому*** Максиму Кирил.
3	т о ж е	2	60000	***Костырькѣ*** Федору Павловичу
4	т о ж е	2	140000	***Маринаки*** Марину Иванов.
5	т о ж е	2	100000	***Шкварцову*** Тимофею Никит.
6	т о ж е	2	100000	***Купріянову*** Александру Андреев.
7	т о ж е	2	100000	Т-во ***Ямпольскій*** и К°
8	т о ж е	3	200000	***Богомолову*** Ермилу Иванов.
9	т о ж е	2	80000	***Богомолову*** Якову Федоров.
10	т о ж е	1	40000	***Бочарникову*** Михаилу Васильев.
11	Мануфактурная торгов.	1	12000	***Иванченко*** Андрею Іосифовичу
12	т о ж е	1	8000	***Шлыковой*** Маріи Ивановнѣ
13	т о ж е	1	5000	***Гололобову*** Василію Иванов.
14	т о ж е	1	4000	***Кулишову*** Ивану Викторов.
15	т о ж е	2	12000	***Ружанскому*** Исаю Михайловичу
16	т о ж е	3	20000	***Ярымъ-Агаеву*** Назару Миронов.
17	т о ж е	3	18000	***Макаренко*** Ивану Гаврилов.
18	т о ж е	2	8000	
19	Складъ землед. орудій	2	20000	***Аксютъ*** Лукѣ Яковл. и ***Филиппо-вой*** Иринѣ
20	т о ж е	2	5000	Уманскому Ссудо-сберегат. Т-ву
21	Смѣшанная торговля	1	3000	***Галенковой*** Ксеніи Григорьев.
22	т о ж е	2	10000	***Брылову*** Фролу Фатѣевичу
23	т о ж е	2	15000	***Глушенко*** Василію Аидріянов.
24	т о ж е	1	8000	***Каменеву*** Григорію Семенов.
25	т о ж е	1	3000	***Горбачеву*** Платону Алексѣев.
26	т о ж е	4	20000	***Мержанову*** Степану Карпов.
27	т о ж е	2	8000	***Киряченко*** Марку Иванов.
28	т о ж е	2	2000	***Быкову*** Мартыну Прокоф.
29	Желѣзно-бакал. торгов.	2	20000	***Семигрью*** Алексѣю Иванов.
30	Бакалейно-гастрономич. магаз. и ренск. погребъ	3	20000	***Серебрякову*** Сергѣю Егоров.
31	Желѣз.-скобян. торгов.	1	6000	***Багдыкову*** Сергѣю Сергѣев.
32	Продажа часовъ	1	10000	***Русанову*** Іосифу Моисеев.
33	Продажа швейн. маш.	4	20000	Компаніи ***Зингеръ***
34	Галантерейная торгов.	1	6000	***Кутрь*** Ивану Спиридонов.
35	т о ж е	1	1500	***Ракшь*** Евѣ Михайлов.
36	т о ж е	1	4000	***Хутнъйшему*** Евгенію Владимир.
37	Платочно-галант. торгов.	1	3000	***Приколоть*** Василію Евгеніев.
38	т о ж е	1	6000	***Болтвинову*** Ерасту Тфофимов.
39	т о ж е	1	3000	***Манастырному*** Ивану Спирилон.
40	Паровая вальц. мук. мел.	2	3000	***Полковниковой*** Маріи Сергѣев.
41	т о ж е	4	8000	***Ставицкому*** Ивану Игнатьев.
42	т о ж е	2	6000	***Дмитріевой*** Матронѣ Никол.
33	Аптекарскій магазинъ	1	1500	***Быкову*** Ферапонту Мартынов.
44	т о ж е	1	1500	***Пащепко*** Семену Антонов.
45	т о ж е	1	1000	***Леонову*** Василію Федоров.
46	А п т е к а	1	3000	***Холодкову*** Ивану Кириллов.
47	т о ж е	1	3500	***Вишутинскому*** Антону Исилор.
48	Продажа керос. и нефти	2	10000	***Богомолову*** Ермилу Иванов.
49	т о ж е	1	4000	***Аракелову*** Матвѣю Афанасьев.
50	Слесарно-лит. мастерск.	1	3000	***Аксютъ*** Козьмѣ Лукичу
51	Бакалейная торговля	3	20000	***Сиргъеву*** Исааку Карпов.
52	т о ж е	1	1200	***Кочановой*** Анастасіи Яковл.
53	т о ж е	1	4000	***Горбачеву*** Гавріилу Сергѣев.
54	т о ж е	1	2000	***Пелиху*** Порфирію Павлов.
55	т о ж е	1	3000	***Архпиовой*** Аннѣ Карповнѣ
56	т о ж е	1	800	***Гаращенко*** Конону Карпов.
57	т о ж е	1	800	***Дьяченко*** Якову Андреев.

№№ по порядку	Названіе торгово-промышленныхъ заведеній	Число рабочихъ	Годовой оборотъ	Кому они принадлежатъ или адресъ
58	Бакалейная торговля	1	500	***Лувенко*** Алексѣю Стспанов.
59	т о ж е	1	400	***Тараненко*** Татьянѣ Ивановнѣ
60	т о ж е	1	800	***Луговому*** Ивану Тарасовичу
61	т о ж е	1	3000	***Сидоренко*** Іосифу Пудов.
62	т о ж е	1	1200	***Лутвинову*** Кондрату Михайлов.
63	т о ж е	1	1500	***Дьяченко*** Дмитрію Андреев.
64	т о ж е	1	1500	***Полужникову*** Ефиму Иванов.
65	т о ж е	1	1000	***Овдіенко*** Алексѣю Михайлов.
66	т о ж е	1	1500	***Борисенко*** Степану Гаврилов.
67	т о ж е	1	300	***Родину*** Ефиму Яковлев.
68	т о ж е	1	300	***Кевліеву*** Ильѣ Лазарев.
69	т о ж е	1	300	***Приходько*** Артему Данилов.
70	т о ж е	1	300	***Родину*** Павлу Ефимов.
71	т о ж е	1	3000	***Сухову*** Дмитрію Петров.
72	т о ж е	1	300	***Чепѣгиной*** Надеждѣ Петровнѣ
73	т о ж е	1	300	***Петухову*** Прокоф.ю Парфентьев.
74	т о ж е	1	300	***Карпухиной*** Наталіи Ивановнѣ
75	т о ж е	1	300	***Карпухиной*** Матренѣ Дмитріев.
76	т о ж е	1	500	***Карпухину*** Егору Васильев.
77	т о ж е	1	300	***Кореньковой*** Маріи Яковлевнѣ
78	т о ж е	1	4000	***Карпухину*** Федору Васильев.
79	т о ж е	1	3000	***Терещенко*** Маріи Сильверстов.
80	т о ж е	1	1200	***Арутюнову*** Геигорію Захаров.
81	т о ж е	2	1500	***Нерсесову*** Саятъ Сумбатову
82	Лѣсная торговля	1	4000	***Езусу*** Ивану Сафроновичу
83	т о ж е	2	6000	Торговый Домъ ***Сыроватскій*** съ С-ми
84	т о ж е	1	4000	***Запорожцу*** Алексѣю Семенов
85	т о ж е	1	4000	***Фоменко*** Парфентію Кириллов.
86	т о ж е	1	4000	***Вараксину*** Николаю Васильев.
87	Торгов. азіатск. товар.	2	8000	***Аліеву*** Ибрагиму Омеръ-Оглы
88	т о ж е	1	3000	***Симоношвили*** Алекеѣю Іосифов.
89	т о ж е	1	3000	***Хомякову*** Ивану Калистратов.
90	т о ж е	1	900	***Жуковой*** Елисаветѣ Алексѣевнѣ
91	т о ж е	1	3000	***Бахметенко*** Михаилу Иванов.
92	т о ж е	1	2800	***Отарову*** Захарію Николаев.
93	т о ж е	1	400	***Мамаеву*** Захарію Карпов.
94	т о ж е	1	1500	***Галустову*** Николаю Петров
95	т о ж е	1	2500	***Эбитову*** Ефрему Степанов.
96	т о ж е	1	3000	***Старову*** Ивану Николаев.
97	т о ж е	1	500	***Бутаеву*** Мирза Абдурахманъ
98	Книжный магазинъ	1	2000	***Клокову*** Петру Фипиппов.
99	Производ. фрук. водъ	1	1000	***Мирченко*** Марку Дмитріев.
100	Фруктовая торговля	1	500	***Шевченко*** Андрею Васильев.
101	Мясная торговля	1	1000	***Щербань*** Якову Григорьев.
102	т о ж е	1	1000	***Бойко*** Федору Андреевичу
103	т о ж е	1	1000	***Бачикало*** Пантелеймону Саввичу
104	т о ж е	1	1000	***Шульскому*** Алексѣю Степанов.
105	т о ж е	1	1000	***Замковому*** Тимофею Филиппов.
106	т о ж е	1	1000	***Варварову*** Василію Матвѣев.
107	т о ж е	1	2000	***Ефремову*** Василію Егоров.
108	т о ж е	1	2000	***Кучьмь*** Терентію Егоров.
109	т о ж е	2	5000	***Ефремову*** Егору Васильев.
110	т о ж е	1	1000	***Васильеву*** Захарію Онуфріев.
111	Электро-біографъ	1	5000	***Погребному*** Владимиру Федоров.
112	Общесословный клубъ	1	800	Совѣту Старшинъ Общесословнаго клуба
113	Коммерческое предпріят.	1	800	Уманскому О-ву взаимнаго Кредита
114	Обувная торговля	1	1000	***Лимареву*** Іосифу Егоров.
115	т о ж е	1	1000	***Коломійцу*** Максиму Степанов.
116	т о ж е	2	2000	***Лебедеву*** Ефрему Романов.
117	т о ж е	1	1500	***Нестеренко*** Никифору ТроФимов.

№№ по порядку	Названіе торгово-промышленныхъ предпріятій	Число рабочихъ	Годовой оборотъ	Кому они принадлежатъ или адресъ
118	Торговля обувью	1	2000	***Чернову*** Тихону Андреевичу
119	т о ж е	2	4000	***Рядяцкому*** Александру Федоров.
120	т о ж е	1	2000	***Калиниченко*** Ивану Васильев.
121	т о ж е	3	4000	***Антояну*** Захарію Архипов.
122	т о ж е	1	800	***Рубанову*** Петру Кликов.
123	т о ж е	1	600	***Герусу*** Василію Михайлов.
124	т о ж е	1	500	***Хвостику*** Якову Яковлев.
125	т о ж е	1	500	***Крупицыну*** Трофиму Алекс.
126	Хлѣбопекарня	1	500	***Мнацаканову*** Герайсту Никол.
127	т о ж е	3	2000	***Крикорову*** Ованесу Николаев.
128	т о ж е	2	1200	***Нерсесову*** Николаю Савельев.
129	т о ж е	2	1500	***Нерсесову*** Сумбату Саядов.
130	т о ж е	2	1500	Е м у - ж е
131	Торгов готов. платьемъ	2	3000	***Грибуль*** Герасиму Андреев.
132	т о ж е	2	6000	***Лазуину*** Григорію Арсентьев.
133	т о ж е	2	5000	***Ружанской*** Феклѣ Алексѣевнѣ
134	Шапочная торговля	1	3000	***Рубанову*** Ильи Климовичу
135	т о ж е	2	2000	***Харьковщенко*** Прокофію Горд.
136	т о ж е	2	5000	***Игнатенко*** Петру Алексѣев.
137	т о ж е	1	1000	***Степпкину*** Иву Акимовичу
138	Рыбная торговля	1	2000	***Хантаржіеву*** Егору Егоров.
139	т о ж е	1	1000	***Бондаренко*** Анастасіи Антовов.
140	т о ж е	1	1500	***Махоть*** Якову Кузьмичу
141	т о ж е	1	1000	***Краснобрыжей*** Аннѣ Сафронов.
142	т о ж е	1	1000	***Еремину*** Василію Яковлев.
143	т о ж е	1	1000	***Головенковой*** Ефросиніи Максим.
144	Посудная торговля	1	4000	***Сугуняеву*** Алексѣю Петров·
145	Мучная торговля	1	3000	***Несвиту*** Степану Емельщнрв.
146	т о ж е	1	300	***Омеленко*** Серену Федоров.
147	т о ж е	1	1500	***Несвиту*** Ивану Емельянов
148	Похоронное бюро	1	3000	***Слюсаревой*** Еленѣ Петровнѣ
149	Продаж свѣчей и масла	1	2000	Е й - ж е
150	Продажа свѣч. и гробовъ	1	600	***Зеленскому*** Нпкифору Иранов.
151	Продажа соли	1	500	***Родину*** Павлу Ефимовичу
152	т о ж е	1	400	***Махоть*** Якову Козьмичу
153	Продажа угля и дровъ	1	2000	***Филоненко*** Андрею Фомичу
154	т о ж е	1	400	***Некогосеву*** Никитѣ Артемов.
155	т о ж е	1	2000	***Лесюковой*** Анастасіи Григорьевнѣ
156	Кондитерская	1	800	***Гусеву*** Василію Петровичу
157	т о ж е	1	2000	***Андрусенко*** Михаилу Евгеніев.
158	т о ж е	1	3000	***Трянкиной*** Агрипинѣ Михайлов.
159	С т о л о в а я	1	10000	***Арутюнову*** Артему Иванов.
160	т о ж е	1	600	***Позняков*** Михаилу Фролрв.
161	т о ж е	1	600	***Мигелю*** Лукѣ Андреевичу
162	т о ж е	1	3 0	***Гетмановой*** Евдокіи Григорьев.
163	т о ж е	1	300	***Байдуруву*** Даніилу Давидов.
164	т о ж е	1	500	***Нечипоренко*** Васикію Гаврилов.
165	т о ж е	2	500	***Кириченко*** Марку Иванов.
166	т о ж е	1	500	***Отарову*** Ивану Николаев.
167	Колбасная торговля	1	600	***Бакикало*** Пантелеймону Савельев.
168	т о ж е	1	800	***Михальченко*** Евтихію Степан.
169	т о ж е	1	500	***Шилнину*** Захарію Гордѣев.
170	Продажа маслян. красокъ	1	700	***Диденко*** Феодосію Григорьев.
171	Жестяная торговля	1	400	***Кирилловой*** Евдокіи Степанов.
172	Мастерская и наборъ казеннаго вооруженія	1	300	***Абдурахману*** Бахметъ-Оглы
173	Постоялый дворъ съ №№	1	500	***Асланової*** Маріи Эмануиловнѣ
174	т о ж е	1	509	***Макаренко*** Ивану Гавриловиіу
175	Шорная торговля	1	500	***Овчинникову*** Василію Никонов.
176	Торговая баня	1	600	Компанія ***Бабарика, Зачка, Филобокъ*** и ***Ярошено***

№№ по порядку	Названіе торгово-промышленныхъ предпріятій	Число рабочихъ	Годовой оборотъ	Кому они принадлежатъ или адресъ
177	Торговая баня	1	300	***Гонтарю*** Ивану Гаврилов
178	Мелочная торговля	1	300	***Волкову*** Матвѣю Титоинчу
179	т о ж е	1	300	***Воскобойниковой*** Ольгѣ Яковлев.
180	т о ж е	1	300	***Рожнову*** Егору Никифоров.
181	т о ж е	1	500	***Прядкѣ*** Карпу Прокофьев.
182	т о ж е	1	300	***Бѣлоусу*** Варварѣ Кондратьевнѣ
183	т о ж е	1	400	***Бѣлоусу*** Василію Леонтьев.
184	Продажа стеколъ	1	500	***Стародубу*** Ивану Степановичу
	Ст. Шкуринская.			
1	Развозная торговля	1	500	***Аниконову*** Никифору Дматріев.
2	т о ж е	1	500	***Аниконову*** Павлу Никифоров.
3	т о ж е	1	500	***Горбачову*** Семеву Федоров.
4	т о ж е	1	300	***Демичеву*** Федору Федоров.
5	т о ж е	1	500	***Проскопову*** Григорію Некиф.
3	Мелочная торговля	1	700	***Агарков*** Александру Евсигнѣев.
7	т о ж е	1	400	***Аникопову*** Никифору Дмитріев.
8	т о ж е	1	700	***Гамаюнову*** Исаію Иванов.
9	т о ж е	1	200	***Дегтяреву*** Игнату Хрисанфов.
10	т о ж е	1	400	***Елиной*** Маріи Федоровнѣ
11	т о ж е	1	1200	***Голышу*** Васнлію Прохоров.
12	т о ж е	1	300	***Сипчаку*** Ивану Феодосіев.
13	т о ж е	1	200	***Скачедубу*** Минѣ Титов.
14	т о ж е	1	200	***Сничакъ*** Юліи Андреевнѣ
15	т о ж е	1	700	***Сиротъ*** Тимофею Иванов.
16	т о ж е	1	100	***Спичаку*** Василію Васильев.
17	т о ж е	1	100	***Тютюнник*** Гавріилу Гавріил.
18	Смѣшанная торговля	1	5000	***Аникопову*** Федору Петров.
19	т о ж е	1	1500	***Минакову*** Федору Васильев.
20	т о ж е	1	2500	***Гамаюнову*** Варфоломею Антонов.
21	т о ж е	1	1500	***Майгуру*** Павлу Пантелеймонов.
22	т о ж е	1	2000	***Прокопову*** Павлу Федоров.
23	т о ж е	1	1200	***Прокопову*** Григдрію Никифор.
24	т о ж е	1	2500	***Прокопову*** Федору Никифор.
25	т о ж е	1	3000	***Самсоненко*** Дмитрію Иванов.
26	т о ж е	1	2000	***Спичаку*** Алексѣю Васильев
27	т о ж е	1	900	***Спичаку*** Никифору Феодосіев.
28	т о ж е	1	1500	***Тельному*** Алексѣю Фокичу и ***Федичевой*** Параскевѣ Ал.
59	т о ж е	1	7000	***Федичеву*** Прокофію Иванов.
30	т о ж е	1	2000	***Феодосіеву*** Федору Васильев.
31	Аптекарскій магазинъ	1	300	***Вуйкову*** Григорію Афанасьев.
32	т о ж е	1	500	Е м у-ж е
33	т о ж е	1	150	***Мальчикову*** Роману Иванов.
34	Торгов. швейн. машин.	1	5600	Компаніи ***Зингеръ***
35	Кожевенная торговля	1	100	***Глушакову*** Михею Герасимов.
36	т о ж е	1	300	***Жарину*** Терентію Петров.
37	т о ж е	1	2500	***Середенку*** Якову Фомичу
38	т о ж е	1	2000	***Середенку*** Михаилу Фомичу
39	Бакалейная торговля	1	400	***Саенку*** Еремею Иванов.
40	Мануфактурная торгов.	1	—	***Хорольскому*** Михаилу Карпов.
41	Хлѣбная ссыпка	1	3000	***Гаваль*** Эмануилу Антонов.
42	т о ж е	1	—	***Самсоненко*** Дмитрію Иванов.
43	т о ж е	1	2000	***Феодосіеву*** Федору Васильев.
44	Складъ землед. орудій	1	1000	***Майгуру*** Игнату Прокофьев.
45	Складъ и продажа лѣса, землед. маш. и оруд. желѣза и угля	1	9000	Шкуринскому Ссудосберегат. Т-ву
46	Мясная торговля	1	100	***Елину*** Ивану Николаев.
47	Кирпичный заводъ	1	3000	***Севостьянову*** Борису Констант.

№№ по порядку	Названіе торгово-промышленныхъ предпріятій	Число рабочихъ	Годовой оборотъ	Кому они принадлежатъ или адресъ
48	Кирпичный заводъ	5	2500	***Дригь*** Андрею Евменіев.
49	т о ж е	3	2500	***Перепелицъ*** Ефрему Степанов.
50	т о ж е	2	1500	***Полевому*** Гордѣю Павлов.
51	Маслобойный заводъ	2	1000	***Майгуру*** Игнату Прокофьев.
52	т о ж е	2	2000	***Ноздрину*** Павлу Тимофеев.
53	Вѣтряная мельница	1	360	***Гарькушъ*** Степану Титов.
54	т о ж е	1	900	***Чайкѣ*** Сергѣю Кондратьев.
55	т о ж е	1	350	***Неженцу*** Семену Иванов.
56	т о ж е	1	250	***Мироненку*** Сергѣю Герасимов
57	т о ж е	1	300	***Копыту*** Михаилу Григорьев.
58	т о ж е	1	250	***Спичаку*** Дмитрію Антонов.
59	т о ж е	1	280	***Рѣдькѣ*** Петру Гаврілов.
60	т о ж е	1	250	***Майгуру*** Пантелеймону Павлов.

IV. Кавказскій отдѣлъ.

	Ст. Архангельская.			
1	Кирпичный заводъ	10	4000	***Нагрудный*** Якову Моисеев.
2	Черепичный заводъ	5	2600	Тор. Домъ бр. ***Даховы***
3	т о ж е	5	2000	***Борисенко*** Владимиру Яковлев.
4	Водяная мельница	1	500	***Кривцову*** Прокофію Иванов.
5	т о ж е	1	500	***Гергелю*** Афанасію Ефимов.
6	т о ж е	1	400	***Бочарниковой*** Аннѣ Дмитріев.
7	т о ж е	1	500	Наслѣдникамъ ***Пододина***
8	Хлѣбная ссыпка	1	4000	Тор. Домъ Бр. ***Даховы***
9	т о ж е	3	100.0	Тор. Домъ ***Стрѣлковы*** П. М.
10	т о ж е	2	30000	***Кримгиусу*** Дмитрію Иванов.
11	т о ж е	2	28900	***Антипасу*** Панасію Дмитріев.
12	т о ж е	1	—	***Деньсто*** Станисл. Егор.
13	т о ж е	1	100000	Е м у-ж е
14	т о ж е	1	15000	***Варвиціопису*** Демосфену Георг.
15	т о ж е	3	50000	***Асиманису*** Ивану Семенов.
16	т о ж е	1	20000	***Анезерису*** Констѣнт. Иванов.
17	т о ж е	2	20000	***Корфіати*** Никитѣ Афанасьев.
18	Маслобойный заводъ	4	1000	***Василькевичу*** Павлу
19	т о ж е	3	1000	***Голодному*** Матвѣю Иванов.
20	Вальцевая мельница	4	7500	Тор. Домъ Бр. ***Даховыхъ***
21	т о ж е	4	7000	Архангельскому Т-ву вальцовыхъ мукомольн. мельницъ
22	Смѣшанная торговля	2	13000	***Гребенникову*** Василію Тимоф.
23	т о ж е	2	30000	***Соловьеву*** Якову Петров.
24	т о ж е	1	250	***Турову*** Анисиму Макс.
25	т о ж е	1	100	***Подгурской*** Варварѣ Иванов.
26	т о ж е	1	1000	***Фомичеву*** Ивану Иванов.
27	т о ж е	3	10000	Братьямъ ***Дробашевымъ***
28	т о ж е	6	40000	Тор. Домъ ***Стрѣлковыхъ*** Пав. Мих.
29	т о ж е	1	5000	***Садовому*** Захарію Васил.
30	т о ж е	1	5000	***Казакову*** Михаилу Акимов.
31	т о ж е	1	8000	***Алексѣенко*** Егору Степанов.
32	т о ж е	4	7000	***Дробашеву*** Якову Матвѣев.
33	т о ж е	2	30 0	***Поликсенову*** Антону Сергѣев.
34	т о ж е	1	4000	***Гришеву*** Евдокиму Макаров.
35	Мануфактурная торгов.	2	2625	***Матющенко*** Ник. Ник.
36	Торгов. готов. платьемъ	1	1000	***Самарскому*** Виктору Тихонов.
37	т о ж е	1	1000	***Самарскому*** Петру Тихонов.
38	т о ж е	1	300	***Иващину*** Федоту Иванов.
39	Кожевенная торговля	2	2400	***Гоголеву*** Василію Иванов.
40	Керосинный складъ	2	3500	Тор. Дому ***Стрѣлкина*** П. М,
41	Бакалейная торговля	2	14167	Архангельскому О-ву потребителей

№№ по порядку	Названіе торгово-промышленныхъ предпріятій	Число рабочихъ	Годовой оборотъ	Кому они принадлежатъ или адресъ
42	Бакалейная торговля	1	1500	***Захарову*** Петру Андреев.
43	т о ж е	1	400	***Федорищеву*** Ильѣ Александров.
44	т о ж е	1	1000	***Житилкову*** Антону Гаврил.
45	т о ж е	1	800	Е м у - ж е
46	т о ж е	1	500	***Шмыгину*** Михаилу Карпов.
47	т о ж е	1	800	***Шмыгину*** Константину Михайл.
48	т о ж е	1	700	***Лъсникову*** Ивану Антонов.
49	т о ж е	1	800	***Зинченко*** Ильѣ Иванов.
50	т о ж е	1	150	***Лободъ*** Ивану
51	т о ж е	2	1000	***Резвоненко*** Феофилак. Ник.
52	т о ж е	1	800	***Рохитъ*** Федору Павлов.
53	т о ж е	1	200	***Боцулъ*** Владимиру Дмитріев.
54	т о ж е	1	350	***Крюкову*** Егору Демьянов.
55	Постоялый дворъ	—	150	***Зиборову*** Петру Александров.
56	А п т е к а	1	2000	***Радину*** Ивану Гаврилов. 2-му
57	Торгов. жестян. издѣл.	1	100	***Гусакову*** Семену Яковлев.
58	Мелочная торговля	1	1500	***Попову*** Семену Лаврент.
59	т о ж е	1	—	***Буякову*** Карпу Никифоров.
60	т о ж е	1	200	***Шакину*** Митрофану Семенов.
61	т о ж е	1	100	***Семенову*** Дмитрію Петров.
62	т о ж е	1	500	***Шхукію*** Григорію Яковлев.
63	т о ж е	1	100	***Власову*** Михаилу Евстаф.
64	т о ж е	1	100	***Шабельникову*** Пелагіи Петровнѣ
65	т о ж е	1	300	***Лопатину*** Михаилу Павлов.
66	т о ж е	1	100	***Любушкиной*** Евдокіи Андреевнѣ
67	т о ж е	1	200	***Кононихину*** Егору Минаев.
68	т о ж е	1	200	***Рязанцеву*** Семену Иванов.
69	т о ж е	1	200	***Власову*** Александру Епифанов.
70	т о ж е	1	300	***Подгурскому*** Макару Никол.
71	т о ж е	1	200	***Шульгину*** Михаилу Андреев.
72	т о ж е	1	—	***Иванищеву*** Андрею Дмитріев.
73	т о ж е	1	—	***Подгурскому*** Ивану Николаев.
74	т о ж е	1	—	***Желтову*** Тимофею Леонтьев.
75	т о ж е	1	—	***Самойлову*** Василій Иванов
76	т о ж е	1	—	***Сидоренко*** Меланьи Эрастовнѣ
77	Лѣсная торговля	1	200	***Суворову*** Михаилу Филиппов.
78	т о ж е	1	200	***Лышикову*** Степану Петров.
79	т о ж е	1	200	***Попову*** Василію Александров.
80	т о ж е	1	200	***Кочеткову*** Сергѣю Васильев.
81	т о ж е	1	200	***Фирсову*** Васикію Дмитріев.
82	т о ж е	1	200	***Завгороднему*** Василію Николаев.
83	Торговая баня	1	100	***Кащеневу*** Николаю Иванов.
84	т о ж е	1	100	***Левченко*** Козьмѣ Евстафьев.
85	т о ж е	1	100	***Лъсникову*** Ивану Антонов.
86	т о ж е	1	100	***Шицкому*** Андрсю Тихонов.
87	Х а р ч е в н я	1	200	***Терентъеву*** Федору Дмитріев.
88	Торговля антрацитомъ	1	500	Е м у - ж е
89	Торгов. плат. и чулками	1	300	***Тесгиной*** Варварѣ Христофоров.
90	т о ж е	1	200	***Черепенину*** Ивану Герасимов.
91	Торгов. плат., крестьян. готов. платьемъ и др.	1	1000	***Колпаковой*** Евдокіи Ивановнѣ
92	Лимонадный заводъ	1	400	***Пужаеву*** Ивану Дмитріев.
93	Лѣсной складъ	1	600	***Дробатеву*** Якову Минов.
94	Лѣсная торговля	1	8500	***Сапрыкинѣ*** Карпу Тихонов.
95	Складъ антрацита	1	5000	***Зирдеву*** Василію Семенов.
96	Буфетъ III кл. при станц. „Малороссійская“	1	100	***Антющиной*** Пелагіѣ Гаврилов.
97	Торговля азіат. товар.	1	500	***Семигсбуровой*** Наталіи Семенов.
98	Чайная и столовая	1	200	***Степановой*** Маріи Ивановнѣ

№№ по порядку	Названіе торгово-промышленныхъ заведеній	Число рабочихъ	Годовой оборотъ	Кому они принадлежатъ или адресъ
	Ст. Брюховецкая.			
1	Мануфактурная торгов.	4	35000	***Усикову*** Александру Федоровичу.
2	т о ж е	1	20000	***Рубайло*** Григорію Гавриловичу
3	Кожевен.-обувн. торгов.	1	25000	***Бугаенко*** Ивану Дмитріевичу
4	т о ж е	—	1000	***Ампольскому*** Алексѣю Захаровичу
5	т о ж е	—	2000	***Ампольскому*** Ивану Захаровичу
6	т о ж е	—	500	***Литвиновой*** Параскевѣ Галатіонов.
7	т о ж е	—	4500	***Гринченко*** Даніилу Васильевичу
8	т о ж е	—	2500	***Ашрофяну*** Артему Ивановичу
9	т о ж е	—	400	***Ампольский*** Василій Андреевичу
10	Чувячная мастерская	—	1500	***Сагояну*** Павлу Никитичу
11	Бакалейная торговля	—	1700	***Кошелеву*** Иваву Степановичу
12	т о ж е	—	2500	***Щматко*** Василію Саксоновичу
13	т о ж е	—	200	***Зозу*** Степану Демьяновичу
14	т о ж е	—	1300	***Батютъ*** Григорію Яковлевичу
15	т о ж е	—	2000	***Меликсетову*** Константину Артемовичу
16	т о ж е	—	500	***Кумчій*** Архипу Даниловичу
17	т о ж е	—	600	***Цупило*** Елизару Терентьевичу
18	т о ж е	—	—	***Савва*** Акилинѣ Ивановнѣ
19	Галантерейная торгов.	—	—	***Стеценко*** Кириллу Васильевичу
20	Смѣшанная торговля	3	25000	***Кирищіеву*** Никитѣ Карповичу
21	т о ж е	—	3500	***Смородину*** Никитѣ Семеновичу
22	т о ж е	—	2500	***Кузнецову*** Василію Георгіевичу
23	т о ж е	—	4500	***Комнатный*** Іосифу Васильевичу
24	т о ж е	—	1000	***Мерединовy*** Мартыну Сергѣеву
25	т о ж е	1	16000	Н-камъ умершаго ***Корищіева*** Христофора Никитича
26	т о ж е	3	25000	***Игнатову*** Александру Ивановичу
27	т о ж е	—	2200	***Сендецкому*** Никифору Федоровичу
28	т о ж е	—	500	***Алексчеву*** Григорію Ивановичу
29	т о ж е	1	2000	***Сердюкову*** Василію 1 му Яковлев.
30	т о ж е	—	600	***Алексьенковымъ*** Моисею и женѣ его Феодорѣ
31	т о ж е	—	600	***Полонецу*** Дмитрію
32	т о ж е	1	1500	***Ермоленко*** Сергѣю Георгіевичу
33	т о ж е	—	1000	***Джабраилъ-Оглы*** Іосифу
34	Мелочная торговля	—	3500	***Хоменко*** Ивану Ивановичу
35	т о ж е	—	1100	***Кащенко*** Федору Алексѣевичу
36	т о ж е	—	1200	***Стеценко*** Василію Владимировичу
37	т о ж е	—	1500	***Гноевому*** Прокофію Анистратову
38	т о ж е	—	2200	***Минжересову*** Сергѣю Васильевичу
39	т о ж е	—	1500	***Горлову*** Андрею Трофимовичу
40	т о ж е	—	3500	***Аношенко*** Илларіону Ивановичу
41	т о ж е	—	1800	***Блюдику*** Семену Степановичу
42	т о ж е	—	2000	***Павленко*** Василію Васильевичу
43	т о ж е	—	2800	***Верещаку*** Захарію Осиповичу
44	т о ж е	—	1800	***Кирпиченко*** Андрею Ильичу
45	т о ж е	—	1000	***Токаренко*** Тимофею Петровичу
46	т о ж е	—	500	***Чернышеву*** Афанасію Федоровичу
47	т о ж е	—	200	***Толстошееву*** Тетентію Трофимов.
48	т о ж е	—	500	***Чернышеву*** Афанасію Федоровичу
49	т о ж е	—	1500	***Пальчикову*** Артамону Ивановичу
50	т о ж е	—	1400	***Мисннку*** Ивану Михайловичу
51	т о ж е	—	2500	***Жигалову*** Алексѣю Ефимовичу
52	т о ж е	—	600	***Кучеренко*** Евдокиму Алексѣевичу
53	т о ж е	—	1500	***Тихоненко*** Павлу Петровичу
54	т о ж е	—	600	***Дьяченко*** Марія Григорьэвна
55	т о ж е	—	1200	***Блюдикъ*** Варварѣ Гавриловнѣ
56	т о ж е	—	1000	***Кузнецовой*** Маріѣ Михайловной

№№ по порядку	Названіе торгово-промышленныхъ предпріятій	Число рабочихъ	Годовой оборотъ	Кому они принадлежатъ или адресъ
57	Мелочная торговля	—	1500	***Моисьенко*** Моисею Фомичу
58	т о ж е	—	1000	***Демиденко*** Ивану Петровичу
59	т о ж е	—	600	***Погирній*** Степану Захаровичу
60	т о ж е	—	600	***Кушнеренко*** Матвѣю Ивановичу
61	т о ж е	—	1000	***Василенко*** Роману Прокофіев.
62	т о ж е	—	600	***Петренко*** Іосифу Васильев.
63	т о ж е	—	600	***Аксеновой*** Егору Ивановичу
64	т о ж е	—	—	***Давидовой*** Анисіи Михаилов.
65	т о ж е	—	—	***Кучерову*** Захарію Васильев.
66	т о ж е	—		***Корешкову*** Андрею Иванов.
67	т о ж е	—	—	***Игнатенко*** Петру Яковлев.
68	т о ж е	—	—	***Сморчаку*** Ивану Савостьянов.
69	т о ж е	—	—	***Климкову*** Семну Васильев.
70	т о ж е	—	—	***Середъ*** Аитону Тимофеев.
71	т о ж е	—	—	***Заморею*** Науму Яковлев.
72	т о ж е	—	—	***Винникову*** Константину Феаоров.
73	Торгов. гот. крест. плат.	—	12500	***Батюшъ*** Якову Григорьев.
74	т о ж е	—	12000	***Зыварю*** Василію Ильичу
75	т о ж е	—	1000	***Гончаренко*** Андрею Иванов.
76	т о ж е	—	—	***Котелевой*** Татьянѣ Савостьянов.
77	т о ж е	—	—	***Беркутову*** Спиридону Авксентьев.
78	Торгов. азіатск. товар.	—	—	***Бекъ-Оглы*** Магомедъ Хаджи
79	Желѣзно-скобяная торг.	1	20000	***Ермоленку*** Григорію Степанов.
80	т о ж е	2	2000	***Кирищіеву*** Никитѣ Карповичу
81	Торгов. жестян. издѣл.	—	1800	***Мостовому*** Федору Григорьев.
82	Продажа гробовъ	1		***Недѣлькѣ*** Никитѣ Саввичу
83	Рыбная торговля	—	8200	***Ташькову*** Василію Тимофеев.
84	т о ж е	—	2200	***Сторчаку*** Ивану Савостьянов.
85	т о ж е	—	1000	***Сигьевой*** Евдокіи Федоровнѣ
86	т о ж е	—	—	***Бугровской*** Еленѣ Ивановнѣ
87	Лѣсная торговля	—	6000	***Сѣьнскому*** Ивану Петров.
88	т о ж е	—	500	***Мансименко*** Прокофію Тихонов.
89	т о ж е	1	25000	***Саенко*** Дмитрію Иванов.
90	т о ж е	—	400	***Бѣловолу*** Степану Гаврилов.
91	Торг. зерн. продуктами	1	5000	***Котлярову*** Николаю Фомичу
92	т о ж е	1	4200	***Голованю*** Терентію Харлампіев.
93	т о ж е	1	—	***Варварову*** Михаилу Басильев.
94	т о ж е	1	—	***Бутко*** Трофиму Гаврилов.
95	т о ж е	1	—	***Зимбельгошову*** Мартыну Георгіев.
96	Продажа швейн. маш.	—	15000	Акціонерному О-ву К⁰ ***Зингеръ***
97	Торговля землед. оруд.	—	10000	***Каришеевой*** Софіѣ Лукьяновнѣ
98	Комиссіон. прод. землед. машинъ и орудій	—	—	***Самойлову*** Ивану Сергѣев.
99	Мясная торговля	—	600	***Медведеву*** Михаилу Филиппов.
100	т о ж е	—	400	***Бровко*** Петру Наумов.
101	т о ж е	—	400	***Поддубнему*** Потапу Семенов.
102	т о ж е	—	400	***Несвитайло*** Борису
103	т о ж е	—	500	***Кобцу*** Гавріилу Семенов.
104	т о ж е	—	500	***Тараненко*** Ивану Артмон.
105	т о ж е	—	400	***Бѣловолу*** Степану Гаврилов.
106	т о ж е	—	500	***Наконечному*** Антону Иванов.
107	т о ж е	—	400	***Гузю*** Грмолаю Степанов.
108	т о ж е	—	400	***Арицило*** Анисиму Парамонов.
109	т о ж е	—	400	***Жадану*** Павлу Евменіевичу
110	т о ж е	—	400	***Попову*** Василію Сергѣев.
111	Мучная торговля	1	8000	Т-ву Бр. ***Скарсъ*** и ***Юрсонъ***
112	Торгов. кондитер. издѣл.	—	1000	***Кучерову*** Захарію Васильев.
113	Хлѣбопекарня	—	—	***Богодухову*** Пантэлеймону Кирил.
114	Фруктовая торговля	—	3000	***Бѣляеву*** Дмитрію Иванов.
115	Кофейная	—	500	***Шуткѣ*** Миколаю Степанов.
116	Чайная и столовая	1	—	***Сердюкову*** Васидію 1-й Яковев.

№№ по порядку	Названіе торгово-промышленныхъ предпріятій	Число рабочихъ	Годовой оборотъ	Кому они принадлежатъ или адресъ
117	Пивоваренный заводъ	1	10000	***Сердюковы*** Ивану и Васил. Яковл.
118	Заводъ искусст. минер. и фруктовыхъ водъ	1	1200	***Сердюкову*** Ивану Яковлев.
		1	2883	***Корнеблатту*** Абраму Давидов.
119	А п т е к а	1	791	***Корнеблатту*** Абраму Давид (провиз.]
120	Аптекарскій магазинъ	1	2000	***Рудю*** Алексѣю Илларіонов.
121	т о ж е	—	1300	***Турчиной*** Анастасіи Матвѣев.
122	Торговая баня	—	—	***Самойловой*** Наталіи Степанов.
123	Постоялый дворъ	—	500	***Свирндонову*** Ивану Федорови.
124	т о ж е	1	3000	Совѣту Старшинъ Обществ. Собраніа
125	Буфетъ въ общ. собран.	1	—	***Петріашвили*** Давиду Спиридон.
126	Погребъ рус. виног. винъ	1	2899	***Мержанову*** Ованесу Корабетов.
127	Почт.-разгонная станція	10	40000	***Юрсонъ*** и ***Скарсонъ*** 1-е мукомольное Т-во
128	Паров. вальцев. мельн.	2	5000	***Яркину*** Павлу Исидоров.
129	т о ж е	1	500	***Трешьяку*** Михаилу Александров.
130	т о ж е	1	1400	***Бариллову*** Ивану Яковлев.
131	Водяная муком. мельн.	1	250	***Костыркѣ*** Якову Иванов.
132	Вѣтряная мельница	1	400	***Шестопалову*** Ивану Андуеев.
133	т о ж е	1	300	***Малороду*** Марку Григорьев.
134	т о ж е	1	5500	***Колодію*** Михаилу Илларіонов.
135	Чугун.-литейн. слесарня	14	8000	Н-ки ***Донцова*** Никиты
136	Черепичный заводъ	—	—	***Сердюкову*** Василію Яковлев.
137	Мыловаренный заводъ	1	—	Т-ва братьевъ ***Побаль***
138	Складъ нефти и керос.	4	1443791	Правленію Брюховецкаго О-ва Взаимнаго Кредита
139	Операціи Банка	—	500	***Гешьманову*** Федору Ивинов.
140	Электро-біографъ	10	5000	Обществу ст. Брюховецкой
141	Кирпичный заводъ	6	3000	***Заморею*** Науму Яковлев.
142	т о ж е	4	2000	***Вордуну*** Ивану Петров.
143	т о ж е	2	600	***Гешьманову*** Федору Иванов.
144	Маслобойный заводъ	2	400	***Пустоваровой*** Матренѣ Прокоф.
145	т о ж е	3	800	***Линису*** Петру Мартынов.
146	т о ж е	2	350	***Ильенко*** Пантелеймону
147	Гончарный заводъ	2	250	***Корнѣенко*** Ивану Иванов.
148	т о ж е	2	1000	***Антонову*** Григорію
149	Бондарная мастрская	2	1000	***Антонову*** Николаю
150	т о ж е	2	1000	***Сльпцову*** Корнѣю Иванов.
151	т о ж е	2	1200	***Алглину*** Сергѣю Петров.
152	т о ж е	1	500	***Шаповалову*** Федору Никитьев.
153	Чембарный заводъ	1	500	***Ершову*** Ивану Гаврилов.
154	т о ж е	3	1849	Обществу ст. Брюховецкой
155	Рыбный заводъ	2	1900	***Иванову*** Филиппу Прокофьев.
156	Кожевенный заводъ			
	Ст. Ильинская.			
1	Вольная аптека	1	1500	***Норкайтису*** Казимиру Францевичу
2	Смѣшанная торговля	1	7000	***Попову*** Петру Степановичу
3	т о ж е	1	2000	***Газарянцу*** Назару Мнацаканов.
4	т о ж о	1	500	***Шарпану*** Григорію Ивановичу
5	т о ж е	1	500	***Дубовому*** Іосифу Семеновичу
6	т о ж е	1	900	***Юдинцевой*** Степанидѣ Федоровнѣ
7	т о ж е	1	155000	***Давидовичъ*** Агрипинѣ Григорьевнѣ
8	т о ж е	1	400	***Прошину*** Никитѣ Ивановичу
9	т о ж е	1	900	***Рыжкову*** Константину Игнатовичу
10	т о ж е	1	200	***Фроловой*** Евдокіи Абрамовнѣ
11	т о ж е	1	400	***Карелину*** Филату Еремѣевичу
12	т о ж е	1	4000	***Калошину*** Корнѣю Фроловичу
13	т о ж е	1	3500	***Лазареву*** Ипату Федоровичу
14	т о ж е	1	20000	***Баландину*** Авдѣю Акимовичу
15	т о ж е	1	3000	***Мережко*** Лукѣ Михайловичу

№№ по порядку	Названіе торгово-промышленныхъ заведеній	Число рабочихъ	Годовой оборотъ	Кому они принадлежатъ или адресъ
16	Смѣшанная торговля	1	400	***Макавѣевой*** Еленѣ Прокофіевнѣ
17	т о ж е	1	5000	***Бездверному*** Афанасію Федоровичу
18	т о ж е	1	18000	***Правдину*** Лаврентію Федоровичу
19	т о ж е	1	18000	***Авраменко*** Михаилу Ильичу
20	т о ж е	1	2000	***Лухраевой*** Ольгѣ Карповнѣ
21	т о ж е	1	3500	***Казарову*** Михаилу Михайловичу
22	т о ж е	1	400	***Дыбову*** Якову Павловичу
23	т о ж е	1	700	***Брусенскому*** Павлу Александров.
24	т о ж е	1	700	***Юдинцеву*** Моисею Андреевичу
25	т о ж е	1	300	***Правдиной*** Екатеринѣ Ивановнѣ
26	т о ж е	1	300	***Пинчулиной*** Маріи Митрофановнѣ
27	т о ж е	1	4500	***Сидоренко*** Александру Петровичу
28	т о ж е	1	700	***Островскому*** Ивану Васильевичу
29	т о ж е	1	3500	***Сиоренко*** Михоилу Александровичу
30	т о ж е	1	400	***Карелину*** Еремѣю Ларіоновичу
31	т о ж е	1	250	***Тарабарову*** Лукѣ Денисьевичу
32	т о ж е	1	3000	***Левченко*** Михаилу Савельевичу
33	т о ж е	1	400	***Тимонину*** Павлу Лаврентьевичу
34	т о ж е	1	1500	***Сельинской*** Маріи Іовнѣ
35	т о ж е	1	300	***Леонову*** Ильѣ Демьяновичу
36	т о ж е	1	300	***Бабенко*** Григорію Николаевичу
37	т о ж е	1	300	***Асадчеву*** Ивану Захаровичу
38	т о ж е	1	300	***Никулину*** Андрею Федотовичу
39	т о ж е	1	—	***Харченко*** Харлампію Анисимовичу
40	т о ж е	1	—	***Кауну*** Якову Александровичу
41	т о ж е	1	—	***Ядыкину*** Мефодію Ксенофонтовичу
42	Мануфактурная торгов.	1	5000	***Кащенко*** Тихону Максимовичу
33	Аптекарскій магазинъ	1	—	***Бурцеву*** Георгію Александровичу
44	Хлѣбная ссыпка	1	2500	***Егоровой*** Татьянѣ Георгіевнѣ
45	Торг. прохладит. напит. и съѣсн. продуктами	1	—	***Сизонову*** Тихону Николаевичу
46	т о ж е	1	—	***Дыбову***, Ивану Тимофеевичу
47	т о ж е	1	—	***Сидоренко***, Федору Александровичу
48	Кофейно-чайная торгов.	1	. .	***Козленко*** Федору Романовичу
49	Электро-біографъ	1	—	***Добровольскому*** Николаю Евграфов.
50	Маслобойня	3	600	***Ворновскому*** Федору Митрофановичу
51	Мельница и кирпично-черепичный заводъ	15	70000	***Степанову*** Кирѣю Трофимовичу
52	Мукомольная мельница	5	90000	Его-же и ***Ворновскому*** Михаилу Митрофановичу
53	т о ж е	4	55000	***Добровольскому*** Михаилу Евграфов.
54	Торговая баня	1	200	***Дорохову***, Емельяну Карповичу
55	т о ж е	1	200	***Филю*** Артомону Антоновичу
56	т о ж е	1	200	***Курбатову*** Исаю Павловичу
57	т о ж е	1	200	***Пашевину*** Максиму Аникіевичу
58	т о ж е	1	200	***Пашевину*** Назару Аникіевичу
	Ст. Кавказская.			
1	Смѣшанная торговля	2	10000	***Сѣдлецкому*** Семену Егоровичу
2	т о ж е	3	27000	***Волкову*** Анисиму Вуколовичу
3	т о ж е	1	4000	***Темирову*** Минаю Сергѣевичу
4	т о ж е	2	8000	***Садову*** Герасиму Кононовичу
5	т о ж е	1	5000	***Кудрявцеву*** Петру Емельяновичу
6	т о ж е	2	5000	***Яршеву*** Вуколу Захарьевичу
7	Торговля обувью	1	7000	***Важинскому*** Федору Сергѣевичу
8	Вольная аптека	1	3800	***Цирлину*** Леониду Борисовичу
9	Вальц. паров. мук. мельн.	3	30000	***Левченко*** Максиму Никитовичу
10	Хлѣбная ссыпка	2	15000	***Колосову*** Андрею Захарьевичу
11	т о ж е	2	15000	***Александрову*** Николаю Никандров.
12	Мелочныя торговля	1	800	***Тоснилину*** Ивану Никифоровичу

№№ по порядку	Названіе торгово-промышленныхъ предпріятій	Число рабочихъ	Годовой оборотъ	Кому они принадлежатъ или адресъ
13	Мелочная торговля	1	600	***Талалаеву*** Дмитрію Дмитріевичу
14	т о ж е	1	1000	***Куренко*** Ивану Антоновичу
15	т о ж е	1	400	***Варковскому*** Игнату Федоровичу
16	т о ж е	1	1500	***Гомозовой*** Пелагеи Петровнѣ
17	т о ж е	1	1000	***Яновской*** Матренѣ Константиновнѣ
18	т о ж е	1	2000	***Тимофееву*** Михаилу Іоновичу
19	т о ж е	1	500	***Колагину*** Евграфу Ивановичу
20	т о ж е	1	800	***Демидову*** Ефиму Ивановичу
21	т о ж е	1	1000	***Имашину*** Ивану Андреевичу
22	т о ж е	1	1000	***Вогрь*** Сергѣю Романовичу
23	т о ж е	1	500	***Сосинину*** Ивану Павловичу
24	т о ж е	1	1000	***Чернышеву*** Трофиму Николаевичу
25	т о ж е	1	300	***Глыбину*** Филату Федоровичу
26	т о ж е	1	800	***Иванову*** Матвѣю Константиновичу
27	т о ж е	1	3000	***Волкову*** Мелентію Антимовичу
28	т о ж е	1	200	***Зеленому*** Виктору Мартыновичу
29	т о ж е	1	1000	***Терехову*** Ефиму Лазаревичу
30	т о ж е	1	800	***Шилишу*** Максиму Семеновичу
31	т о ж е	1	800	***Маховой*** Александрѣ Никифоровнѣ
32	т о ж е	1	800	***Мекертычянцу*** Вусквитъ Бунятов.
33	т о ж е	1	800	***Дмитренко*** Герасиму Семеновичу
34	т о ж е	1	400	***Костову*** Ильѣ Константиновичу
35	т о ж е	1	800	***Сустовой*** Ольгѣ Константиновнѣ
36	т о ж е	1	300	***Борисову*** Федеру Ивановичу
	Ст. Кореновская.			
1	Кожевенная заводъ	3	1500	***Авдѣенко*** Герасиму Афанасьевичу
2	Кирпичный заводъ	3	1400	***Дмитренко*** Андрею Васильевичу
3	т о ж е	2	1200	***Малюку*** Василій Іосифовичу
4	т о ж е	3	1500	***Палюку*** Захарію Іосифовичъ
5	Маслобойный заводъ	4	1500	***Ницицъ*** Трофиму Петровичу
6	т о ж е	15	55000	***Искренникову*** Константину Борисов.
7	т о ж е	4	5000	***Охтень***, Моисею, Сергѣю и К°
8	Овчинная мастерская	2	800	***Волкову*** Максиму Ивановичу
9	т о ж е	2	800	***Агѣеву*** Авдѣю Михайловичу
10	т о ж е	5	2000	***Медвѣдеву*** Матвѣю Ивановичу
11	Шерстобитн. заведеніе	2	700	***Фенюшкину*** Михаилу Ивановичу
12	т о ж е	2	650	***Колотовкину*** Федоту Петровичу
13	т о ж е	2	600	***Акимкину*** Андрею Игнатьевичу
14	Бондарная мастерская	2	300	***Грибову*** Никону Григорьевичу
15	т о ж е	2	300	***Воронкову*** Ивану Степановичу
16	т о ж е	2	500	***Шумилину*** Григорію Яковлевичу
17	т о ж е	2	800	***Харитонову*** Пантелеймону Антон.
18	т о ж е	2	300	***Бѣлову*** Ивану Андреевичу
19	т о ж е	2	300	***Трошину*** Егору Агѣевичу
20	т о ж е	2	300	***Архипову*** Ивану Михайловичу
21	т о ж е	2	800	***Никонову*** Федору Терентьевичу
22	Чембарная мастерская	2	700	***Агѣеву*** Якову Михайловичу
23	т о ж е	2	700	***Гарбузу*** Абраму Петревичу
24	Паровая мельница	—	5000	***Паницъ*** Трофиму Петровичу
25	т о ж е	—	3000	***Безъязычному*** Ильѣ Дмитріевичу
26	Водяная мельница	2	500	***Краснюку*** Григорію Онуфріевичу
27	Вѣтряная мельница	1	200	***Блохъ*** Антону Акимовичу
28	т о ж е	1	200	***Литвиненко*** Саввѣ Титовичу
29	Канатная мастерская	4	500	***Пучкову*** Николаю Федоровичу
30	т о ж е	4	500	***Сидоркину*** Андрею Михайловичу

№№ по порядку	Названіе торгово-промышленныхъ заведеній	Число рабочихъ	Годовой оборотъ	Кому они принадлежатъ или адресъ
	Ст. Медвѣдовская.			
1	Бакалейная торговля	1	1000	***Нечай*** Сергѣю Евменовичу
2	т о ж е	1	1500	***Калугиной*** Устиньѣ Васильевнѣ
3	т о ж е	1	500	***Босакову*** Ивану Степановичу
4	т о ж е	1	1005	***Лемишову*** Саввѣ Сидоровичу
5	т о ж е	1	400	***Каменскому*** Лукьяну Федосѣевичу
6	т о ж е	1	500	***Губанову*** Архипу Константиновичу
7	т о ж е	1	500	***Сень*** Маріи Андреевнѣ
8	т о ж е	1	450	***Клименко*** Іосифу Евтихіевичу
9	т о ж е	1	500	***Мозговому*** Митрофану Макѣевичу
10	т о ж е	1	300	***Мосиновой*** Аннѣ Борисовнѣ
11	т о ж е	1	—	***Кондратьеву*** Андрею Ивановичу
12	т о ж е	1	2500	***Игнатовой*** Анастасіи Дмитріевнѣ
13	т о ж е	1	200	***Мосиной*** Аннѣ Борисовнѣ
14	т о ж е	1	300	***Кошелеву*** Мартыну Фотіевичу
15	т о ж е	1	700	***Устименко*** Еленѣ Филатовнѣ
16	т о ж е	1	500	***Бочарову*** Григорію Васильевичу
17	т о ж е	1	6000	***Оксюзову*** Дмитрію Николаевичу
18	т о ж е	1	3000	***Онопріенко*** Іосифу Ивановичу
19	т о ж е	1	600	***Власенко*** Еленѣ Петровнѣ
20	т о ж е	1	300	***Сень*** Параскевѣ Трофимовнѣ
21	т о ж е	1	500	***Кочкалдь*** Варварѣ Гавриловнѣ
22	т о ж е	1	500	***Павленко*** Григорію Григорьевичу
23	т о ж е	1	500	***Пономаренко*** Николаю Авксентьев.
24	т о ж е	1	200	***Березній*** Николаю Ивановичу
25	т о ж е	1	400	***Пятницъ*** Александру Денисовичу
26	т о ж е	1	400	***Филиппову*** Аврааму Афанасьевичу
27	т о ж е	1	500	***Калашни.у*** Филиппу Кирилловичу
28	т о ж е	1	500	***Губенко*** Павлу Никитьевичу
29	т о ж е	1	500	***Буднику*** Василію Григорьевичу
30	т о ж е	1	15000	***Шугаю*** Игнату Никитьевичу
3	Смѣшанная торговля	4	—	***Абрамову*** Дмитрію Даниловичу
32	т о ж е	4	150000	***Гармашу*** Ивану Онуфріевичу
33	т о ж е	2	7000	***Калашникову*** Алексѣю Ивановичу
34	т о ж е	1	3000	***Туяховой*** Миріи Дмитріевнѣ
35	т о ж е	3	18000	***Ярымъ-Агаеву*** Фадею Христофоров.
36	т о ж е	2	7500	***Калашникову*** Андрю Ивановичу
37	т о ж е	1	3500	***Ярымъ-Агаевы*** Николаю и Якову
38	т о ж е	3	10000	***Хаспекову*** Христофору Петровичу
39	т о ж е	1	6000	***Зубченко*** Емельяну Васильевичу
40	т о ж е	1	3000	***Асланову*** Георгію Пантелеймонов.
41	т о ж е	1	5000	***Александровой*** Маріи Ивановнѣ
42	т о ж е	1	3000	***Сень*** Василію Игнатьевичу
43	т о ж е	1	4000	***Кеменчеджіеву*** Антону Петровичу
44	Мелочная торговля	1	100	***Мандрыкъ*** Георгію Георгіевичу
45	т о ж е	1	100	***Серединой*** Александрѣ Никитовнѣ
46	т о ж е	1	50	***Поправкѣ*** Ивану Ларіоновичу
47	т о ж е	1	350	***Запорожцу*** Григорію Васильевичу
48	т о ж е	1	400	***Рѣшетняку*** Ивану Ефимовичу
49	т о ж е	1	—	***Серебрянной*** Прасковьѣ
50	т о ж е	1	350	***Сорокину*** Михаилу Ефимовичу
51	т о ж е	1	400	***Кислицъ*** Митрофану Александров.
52	т о ж е	1	350	***Охрименко*** Маріи Михайловнѣ
53	т о ж е	1	300	***Лобасову*** Василію Радіоновичу
54	т о ж е	1	200	***Дикареву*** Александру Назаровичу
55	т о ж е	1	1500	***Черножукову*** Даніилу Макаровичу
56	т о ж е	1	400	***Сердюкову*** Трофиму
57	т о ж е	1	300	***Бѣлошапкъ*** Евдокіи Гавриловнѣ
58	т о ж е	1	250	***Кичъ*** Степану Козьмичу
59	т о ж е	1	150	***Бакташеву*** Григорію Ивановичу

№№ по порядку	Названіе торгово-промышленныхъ заведеній	Число рабочихъ	Годовой оборотъ	Кому они принадлежатъ или адресъ
60	Мелочная торговля	1	200	***Крючковой*** Анастасіи Карповнѣ
61	т о ж е	1	200	***Костюкову*** Андрею Ильичу
62	Мануфактурная торгов.	1	13000	***Мержановой*** Софіи Карповнѣ
63	Торгов. готов. платьемъ	1	6000	***Майбородъ*** Лукѣ Игнатовичу
64	т о ж е	1	180	***Могиленко*** Николаю Андреевичу
65	т о ж е	1	3600	***Ярымъ-Агъеву*** Христофору Мартын.
66	Шапочная торговля	1	—	***Янковскому*** Михаилу Никлаевичу
67	Обувная торговля	1	4000	***Волошину*** Марку Леонтьевичу
68	Кожевенная торговля	1	5000	***Бѣлашову*** Ивану Георгіевичу
69	т о ж е	3	6000	***Воловдъ*** Алексѣю Семеновичу
70	Рыбная торговля	1	8000	Т-ву ***Бѣлашова*** и К°
71	Продажа швейн. маш.	5	15000	К° ***Зингеръ***
72	Продажа часовъ	1	500	***Баткову*** Егору Борисовичу
73	Аптекарскій магазинъ	1	2000	***Окуневой*** Евгеніи Васильевнѣ
74	Шорная мастерская	2	4000	***Перемежко*** Михаилу Карповичу
75	Лѣсная торговля	2	15000	***Абрамову*** Петру Даниловичу
76	т о ж е	1	5000	***Маслову*** Ивану Васильевичу
77	т о ж е	1	2000	***Дригь*** Ивану Гавриловичу
78	т о ж е	1	18000	***Сименко*** Дмитрію Ивановичу
79	Складъ керосина и антрацита	1	500	***Степанову*** Георгію Сергѣевичу
80	Маслобойный заводъ	4	10000	***Некрасову*** Василію Семеновичу
81	т о ж е	1	1000	***Плавитъ*** Елизаветѣ Романовнѣ
82	т о ж е	1	800	***Бѣлоусу*** Семену Павловичу
83	т о ж е	1	260	***Тютюнику*** Василію Ивановичу
84	Паровая мельница	4	3000	***Мержанова*** Наслѣдники
85	т о ж е	4	3000	***Карпушину*** Алексѣю Васильевичу
86	т о ж е	4	2000	***Компанійцу*** Давыду Ефимовичу
87	т о ж е	6	2000	***Нашивайло*** Якову Прохоровичу
88	Хлѣбная ссыпка	2	15000	***Леоноду*** Ксенофонту Сидоровичу
89	т о ж е	2	13000	***Лакавосу*** Константину Дмитріевичу
	Ст. Новопокровская.			
1	Мануфактурная торгов.	1	20000	***Т-ву Захаровъ*** Титу Михѣеву и Ко.
2	т о ж е	1	5000	***Молевой*** Марфѣ Харитоновнѣ
3	т о ж е	1	25000	***Хаспекову*** Николаю Петровичу
4	т о ж е	1	13000	***Попову*** Минаю Михайловичу
5	т о ж е	1	7000	***Шаповалову*** Петру Христофорову
6	т о ж е	1	10000	***Молеву*** Ивану Никифоровичу
7	Галантерейная торговля	1	1500	***Некогды*** Данилы Кирилловичу
8	т о ж е	1	500	***Харьковской*** Агафьи Гавриловнѣ
9	Бакалейная торговля	1	10000	***Рагулину*** Кузьмѣ Ипполитову
10	т о ж е	1	2000	***Анисщратову*** Гаврилу Егоровичу
11	т о ж е	1	3000	***Колядному*** Денису Дементьевичу
12	т о ж е	1	2000	***Колядному*** Сергѣю Григорьевичу
13	т о ж е	1	4000	***Нарожному*** Ивану Григорьевичу
14	т о ж е	1	2000	***Волынскому*** Ивану Кондратову
15	т о ж е	1	25000	***Колядной*** Александрѣ Елисѣевны
16	т о ж е	1	3000	***Штельмохову*** Николаю Федотовичу
17	т о ж е	1	10000	***Иванову*** Тимофею Андреевичу
18	т о ж е	1	5600	***Телкову*** Василію Евдокимовичу
19	т о ж е	1	6000	***Бабичеву*** Якову Стефановичу
20	т о ж е	1	1500	***Полякову*** Андрею Евграфовичу
21	т о ж е	1	5000	***Анистратову*** Гаврілу Егоровичу
22	т о ж е	1	30000	***Коновалову*** Стефану Филипповичу
23	т о ж е	1	3000	***Соловьеву*** Ивану Галактіоновичу
24	т о ж е	1	2000	***Макшанову*** Андрею Максимовичу
25	т о ж е	1	3000	***Макшанову*** Ивану Андреевичу
26	т о ж е	1	300	***Шаповаленко*** Іосифу Кузьмичу
27	т о ж е	1	500	***Льтенко*** Александру Саввичу

№№ по порядку	Названіе торгово-промышленныхъ предпріятій	Число рабочихъ	Годовой оборотъ	Кому они принадлежатъ или адресъ
28	Бакалейная торговля	1	4000	***Колядной*** Маріи Арсентьевны
29	т о ж е	1	200	***Ефимову*** Никитѣ Ефимовичу
30	т о ж е	1	1500	***Мальцевой*** Евдокіи Андреевны
31	т о ж е	1	300	***Пашкову*** Андрею Петровичу
32	т о ж е	1	300	***Высоцкому*** Аввакуму Михайловичу
33	т о ж е	1	300	***Заикъ*** Прохору Степановичу
34	т о ж е	1	300	***Гаврилейченко*** Семену Косьянову
35	т о ж е	1	500	***Баеву*** Кириллу Ильичу
36	Хлѣбопекарня	1	500	***Кириппиди*** Израилю Казьмину
37	Вальцевая муком. мельн.	2	5000	***Степанову*** Кирѣй Трофимовичу и Ко.
38	т о ж е	4	15000	***Махонину*** Ивану Ивановичу
39	т о ж е	2	7000	***Красавцеву*** Митрофану Лаврентьеву
40	Аптекарскій магазинъ	1	400	***Суховьевой*** Серафимы Александр.
41	Рыбная торговля	1	3000	***Сябренко*** Григорію Федоровичу
42	т о ж е	1	3000	***Карцевой*** Анастасіи Михайловнѣ
43	Кожевенная торговля	1	3000	***Олейникову*** Василію Ивановичу
44	т о ж е	1	5000	***Сероклиновымъ*** Егору и Назару Ефимовымъ
45	т о ж е	1	10000	***Бр. Захаровымъ*** Андрею и Ивану
46	т о ж е	1	2000	***Бр. Фуниковымъ*** Алексѣю и Семену
47	Мыльное производство	1	500	***Зимъ*** Анны Матвѣевны
48	т о ж е	1	300	***Абеленцеву*** Егору Тихоновичу
49	Кондитерская	1	1500	***Масіпрану*** Константину Пантелейм.
50	Колбасное производство	1	1500	***Колядному*** Тимофею Григорьевичу
51	Хлѣбная ссыпка	1	15000	***Пападакосу*** Ивану Константинов.
52	т о ж е	1	15000	***Липецкому*** Алексѣю Стефановичу
53	т о ж е	1	10000	***Иглину*** Матвѣю Егоровичу
54	т о ж е	2	75000	***Цуноянатису*** Георгію Константин.
55	т о ж е	2	25000	***Кумантараки*** Никвлаю Констант.
56	т о ж е	2	30000	***Муратову*** Дмитрію Яковлевичу
57	т о ж е	1	15000	***Харитонову*** Александру Никандров.
58	т о ж е	1	5000	***Щеголеву*** Василію Марковичу
59	т о ж е	2	19000	***Якимову*** Василію Ивановичу
60	т о ж е	1	30000	***Меньшикову*** Михаилу Антоновичу
61	т о ж е	1	2000	***Шаповалову*** Петру Христофорову
62	т о ж е	1	15000	***Влахако*** Аристидію Григорьевичу
63	А п т е к а	1	3000	***Смирнову*** Василію Яковлевичу
64	Торгов. азіатск. товар.	1	500	***Папукъянцу*** Александру Николаеву
65	т о ж е	1	3000	***Абдулъ Хаджи-Мирзаеву***
66	т о ж е	1	2000	***Саидъ Хаджи-Мирзаеву***
67	Лѣсная торговля	1	15000	***Смольникову*** Григорію Павловичу
68	т о ж е	1	10006	***Левашеву*** Валерію Валеріановичу
69	т о ж е	1	5000	Е м у - ж е
70	т о ж е	1	20000	***Якимову*** Василію Ивановичу
71	Складъ землед. орудій	1	50000	***Т-ву Гельферихъ-Саде***
72	Маслобойный заводъ	2	4000	***Бондаренко*** Михаилу Ивановичу
73	Торговля швейн. машин.	3	25000	***Компаніи Зингеръ***
74	Электро-біографъ	2	500	***Чалахову*** Григорію Петровичу
75	Шорно-седѣльн. мастерс.	1	3000	***Урянскому*** Ефиму Сафроновичу
76	т о ж е	2	300	***Васильеву*** Сергѣю Африкан.
77	Сапожная мастерская	2	600	***Саплинову*** Федору Ивановичу
78	т о ж е	1	300	***Кошеленко*** Семену Власовичу
79	т о ж е	2	700	***Штанько*** Степану Гавриловичу
80	т о ж е	1	300	***Дорохову*** Дмитрію Васильевичу
81	т о ж е	1	400	***Терентьеву*** Ивану Ивановичу
82	т о ж е	1	300	***Гончарову*** Якову Евстафіевичу
83	т о ж е	1	100	***Баловневу*** Захару Ивановичу
84	Шубное производство	2	300	***Колядову*** Ефиму Сидоровичу
85	т о ж е	2	500	***Дрынину*** Тимофею Ивановичу
86	Шерстобит. мастерская	1	200	***Кобякову*** Александру Яковлевичу
87	Кузнеч.-слесар. мастер.	1	400	***Серпокрылову*** Василію Антоновичу

№№ по порядку	Названіе торгово-промышленныхъ предпріятій	Число рабочихъ	Годовой оборотъ	Кому они принадлежатъ или адресъ
88	Кузнеч.-слесар. маслер.	2	400	***Полянскому*** Понкрату Гавриловичу
89	т о ж е	1	400	***Кузюмину*** Антону Даниловичу
90	т о ж е	3	1500	***Корніенко*** Алексѣю Пантелеймонов.
91	т о ж е	2	1000	***Тищенко*** Алексѣю Абрамсвичу
92	Чугунно-лит. заводъ	3	2000	***Шумилкину*** Никифору Деомидовичу
93	Веревочная мастерская	3	400	***Пашкову*** Андрею Федоровичу
94	т о ж е	2	300	***Полуянову*** Прокофію
95	т о ж е	2	250	***Павлеву*** Ананію Андреевичу
96	Водян. муком. мельница	1	500	***Чубукину*** Никитѣ Петровичу
97	т о ж е	1	500	***Баеву*** Ивану Ивановичу
98	т о ж е	1	600	***Пономареву*** Стефану Ивановичу
99	Кирпичный заводъ	1	1000	***Тищенко*** Афанасію Федоровичу
100	т о ж е	3	2000	***Фуникову*** Кондрату Евдокимовичу
101	Торговая баня	1	600	***Шведову*** Андрею Ивановичу
102	т о ж е	1	500	***Головинову*** Дмитрію Архиповичу
	Ст. Новомалороссійская.			
1	Паровая муком. мельн.	5	3000	***Злйцеву*** Антону Павлову
2	Водян. муком. мельница	1	200	Братьямъ ***Жуковымъ***
3	Маслобойный заводъ	3	800	***Сиьс реву*** Евгенію Петрову
4	т о ж е	3	1000	Е м у - ж е
5	т о ж е	3	1000	***Снъсореву*** Трофиму Куприанову
6	Бондарная мастерская	3	600	***Карманцевымъ*** Наслѣдникамъ
7	т о ж е	8	800	***Тютюнину*** Никону Алексѣевичу
8	Овчинная мастерская	2	400	***Кошелеву*** Ефиму Николаевичу
9	Кирпичный заводъ	20	4000	***Зубову*** Дмитрію Павловичу
10	Экипажная мастерская	5	2800	***Бугасову*** Марку Дмитріевичу
11	т о ж е	5	2800	***Бойко-Сковородко*** и другіе
12	Мануфактурная торгов.	3	4000	***Склярову*** Трофиму Николаевичу
13	т о ж е	3	5000	***Склярову*** Якову Николаевичу
14	т о ж е	5	13000	***Клепиковымъ*** Наслѣдникамъ
15	т о ж е	3	3000	***Пероговой*** Наталіи Ивановнѣ
16	Бакалейная торговля	1	400	***Мамонову*** Тимофею Афанасьевичу
17	т о ж е	1	600	***Бурнусу*** Исайю Федоровичу
18	т о ж е	1	500	***Мамонову*** Науму Кузьмичу
19	т о ж е	1	1000	***Кузнецову*** Василію Васильевичу
20	т о ж е	1	500	***Дайниченко*** Ивану Семеновичу
21	т о ж е	1	500	***Трушу*** Никифору Леонтьевичу
22	т о ж е	1	500	***Перегудову*** Ивану Ефремовичу
23	т о ж е	1	500	***Хорціеву*** Андрею Павлову
24	т о ж е	1	50	***Малехову*** Федору Ильичу
25	т о ж е	1	2000	***Хорцеву*** Ивану Петровичу
26	т о ж е	1	1000	***Гайворонской*** Маріи Константинов.
27	т о ж е	1	250	***Гребниковой*** Екатеринѣ Гавриловнѣ
28	т о ж е	1	300	***Гарбузову*** Антонъ Анис[illegible]
29	т о ж е	1	300	***Коренскому*** Алексѣю Семеновичу
30	т о ж е	1	250	***Рышетнякову*** Никифору Максим.
31	т о ж е	1	250	***Лединовой*** Маріи Ивановнѣ
32	т о ж е	1	200	***Кулишову*** Михаилу Григорьевичу
33	Галантерейн. торговля	1	2[illegible]0	***Капустяну*** Афанасію Ефимову
34	т о ж е	1	200	***Величко*** Феклѣ Федоровнѣ
35	т о ж е	1	500	***Гончаренко*** Степану Харитоновичу
36	т о ж е	1	1000	***Ралко*** Константину Іосифовичу
37	Смѣшанная торговля	1	3500	***Барсаку*** Георгію Федоровичу
38	Мелочная торговля	1	500	***Красняку*** Ивану Ивановичу
39	т о ж е	1	800	***Красняку*** Николаю Ивановичу
40	т о ж е	1	300	***Антипенко*** Архипу Ивановичу
41	т о ж е	1	200	***Плындину*** Митрофану Ивановичу
42	т о ж е	1	200	***Тротняку*** Давиду Гавриловичу

№№ по порядку	Названіе торгово-промышленныхъ предпріятій	Число рабочихъ	Годовой оборотъ	Кому они принадлежатъ или адресъ
43	Мелочная торговля	1	300	***Приходько*** Григорію Ивановичу
44	т о ж е	1	100	***Любчинко*** Тимофей Григорьевичу
45	Кожевенная торговля	1	1500	***Говорунову*** Ѳомѣ Яковлевичу
46	т о ж е	1	1500	***Простакову*** Георгію Романовичу
47	Рыбная торговля	1	500	***Остапову*** Николаю Ивановичу
48	т о ж е	1	800	***Антипенко*** Архипу Ивановичу
49	т о ж е	1	300	***Кубкину*** Дмитрію Григоріевичу
50	т о ж е	1	300	***Васильковскому*** Афанасію Григор.
51	Складъ землед. орудій	1	6000	***Лоповому*** Алексѣю Ивановичу
52	Аптекарскій магазинъ	1	200	***Орьхову*** Ильѣ Федоровичу
53	т о ж е	1	500	***Козменко*** Андрею Ивановичу
54	А п т е к а	1	900	***Соболю*** Владиславу Матвѣевичу
55	Торговля азіат. товар.	1	1500	***Циціеву*** Александру Ивановичу
56	Торгов. готов. платьемъ	1	1500	***Гупченко*** Андрею Андреевичъ
57	Хлѣбная ссыпка	4	10000	***Захвироноло*** Михаилу Ивановичу
58	т о ж е	5	15000	***Цаконасъ*** Христофору Константин.
59	т о ж е	2	—	***Фундосу*** Константину Теоловичу
60	Лимонадный заводъ	1	200	***Довгій*** Корнѣю Григорьевичу
	Ст. Новорождественская.			
1	Смѣшанная торговля	1	3000	***Пацапуну*** Даніилу Сав.
2	т о ж е	1	1500	***Хопилову*** Емельяну Ивановичу
3	т о ж е	1	1000	***Литвинову*** Филиппу Ивановичу
4	т о ж е	1	1500	***Манохиной*** Акилинѣ Григорьевнѣ
5	т о ж е	2	3500	***Андросову*** Евдокиму Тимофеевичу
6	т о ж е	1	1500	***Еременко*** Агаф. Кур.
7	т о ж е	2	1600	***Полякову*** Тимофею Игнатьевичу
8	т о ж е	2	6000	***Гридину*** Ивану Петровичу
9	т о ж е	1	2000	***Гридину*** Роману Фед.
10	т о ж е	1	1666	***Гридину*** Григорію Акимовичу
11	т о ж е	1	1000	***Ковалеву*** Нестору Андр.
12	Мелочная торговля	1	1000	***Гетьмановой*** Анастасіи Ивановнѣ
13	т о ж е	1	400	***Селютину*** Георгію Фомичу
14	т о ж е	1	350	***Прибыльскому*** Михаилу Ивановичу
15	т о ж е	1	400	***Капаницыну*** Петру Мак.
16	т о ж е	1	600	***Капаницыну*** Флору Григорьевичу
17	т о ж е	1	700	***Баранову*** Ивану Іосифовичу
18	т о ж е	1	200	***Павлову*** Ивану Семеновичу
19	т о ж е	1	600	***Друзевой*** Парасковіи Анд.
20	т о ж е	1	700	***Бондарееу*** Алек, Павловичу
21	т о ж е	1	500	***Новикову*** Сав. Григорьевичу
22	т о ж е	1	400	***Шутову*** Степану Павловичу
23	т о ж е	1	400	***Капаницыну*** Макарію Григорьевичу
24	т о ж е	1	800	***Хоружій*** Ивану Іосифовичу
25	т о ж е	1	400	***Кириліевой*** Маріи Тарасовны
26	т о ж е	1	500	***Сазонову*** Тимофею Яковлевичу
27	т о ж е	1	400	***Андріанченко*** Павлу Фед.
28	т о ж е	1	300	***Татьянченко*** Ивану Ивановичу
29	т о ж е	1	200	***Савельевой*** Матренѣ Петровнѣ
30	Развозная торговля	1	200	***Андросову*** Кирилу Семеновичу
31	т о ж е	1	200	***Новикову*** Сав. Григорьевичу
32	т о ж е	1	800	***Капаницыну*** Фр. Григорьевичу
33	Бакалейная торговля	1	600	***Куницыну*** Ал. Семеновичу
34	Лимонадный заводъ	2	600	***Фоминову*** Сер. Стефановичу
35	Паровая муком. мельн.	4	3000	***Яковлеву*** Василію Фед.
36	т о ж е	3	2000	***Іванову*** Ник. Ал.
37	т о ж е	2	1000	***Ворона*** Ар. Ивановичу
38	Паровая маслобойня	2	600	***Аларенко*** Ивану Ивановичу
39	т о ж е	2	700	***Іванову*** Ник. Алек.

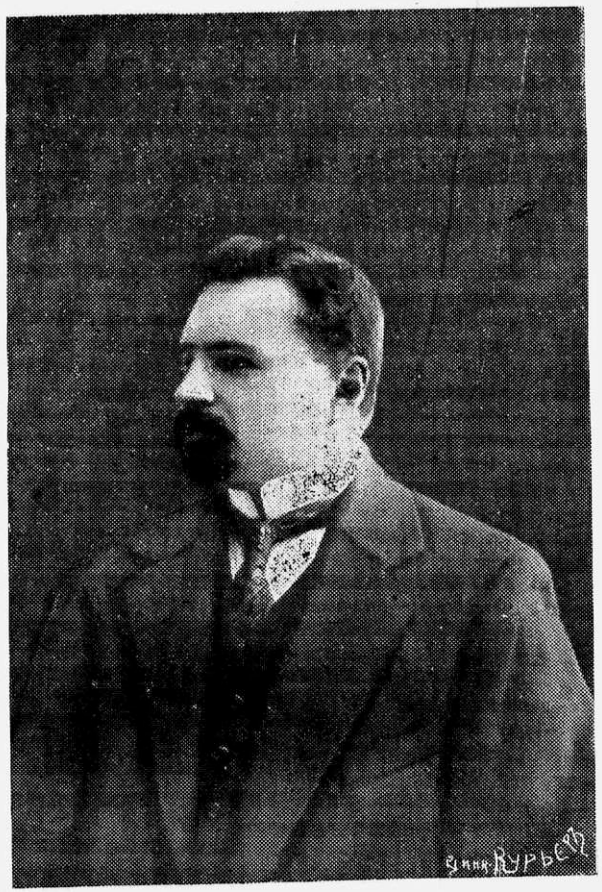

Кубанскій областной тюремный Инспекторъ,

Коллежскій Совѣтникъ

Николай Дмитріевичъ

Плетневъ.

№№ по порядку	Названіе торгово-промышленныхъ предпріятій	Число рабочихъ	Годовой оборотъ	Кому они принадлежатъ или адресъ
40	Торгов. швейн. машин.	1	2000	***Компаніи Зингеръ***
41	Скупка кожъ	1	700	***Карпушину*** Петру Наумовичу
42	Кирпич.-черепич. заводъ	5	3000	***Пашкову*** Ник. Козмичу
43	Кирпичный заводъ	4	2000	***Нарыжному*** Ивану Ник.
44	т о ж е	3	1000	***Почерняеву*** Ивану Козмичу
45	т о ж е	2	700	***Почерняеву*** Михаилу Козмичу
46	Гончарный заводъ	1	400	***Алиференко*** Андрею Ник.
	Ст. Пластуновская.			
1	Смѣшанная торговля	2	5000	***Косовченко*** Михаилу Трофимову
2	т о ж е	1	5000	***Яценко*** Лукѣ Макарову
3	т о ж е	2	4000	***Смутко*** Спиридону Александрову
4	т о ж е	2	3500	***Гаркушъ*** Гавріилу Логвинову
5	т о ж е	1	1500	***Косовчанко*** Семену Трофимову
6	т о ж е	1	1500	***Бондаренко*** Марфѣ Ивановой
7	т о ж е	1	1000	***Оробецъ*** Ефиму Лукину
8	т о ж е	2	2000	Яковъ Иванову ***Шостаку*** и ***Червяку*** Григорію Федорову
9	т о ж е	1	2000	***Яременко*** Гавріилу Степанову
10	т о ж е	1	2000	***Комышану*** Владимиру Михайлову
11	т о ж е	1	2000	***Хуберову*** Мелкону Иванову
12	Бакалейная торговля	1	600	***Чабану*** Стефану Онисимову
13	Смѣшанная торговля	1	4000	***Бѣляченко*** Петру Григорьеву
14	т о ж е	1	1000	***Пройдысвѣту*** Павлу Сергѣеву
15	Мануфактурная торгов.	1	600	***Павленко*** Аннѣ Емельяновнѣ
16	т о ж е	1	200	***Винникову*** Петру Ульянову
17	Бакалейная торговля	1	300	***Морозенко*** Прасковьѣ Даниловой
18	т о ж е	2	1000	***Кодолбенковой*** Маріи Ивановнѣ
19	т о ж е	1	100	***Ковалевой*** Агрипинѣ Федоровнѣ
20	т о ж е	1	500	***Брижаку*** Андрею Матвѣеву
21	т о ж е	1	500	***Никитину*** Ивану Степанову
22	т о ж е	1	500	***Чернушенко*** Кириллу Никифорову
23	т о ж е	1	400	***Степаненко*** Діонисію Иванову
24	т о ж е	1	300	***Горбу*** Алексѣю Парфентіеву
25	т о ж е	1	700	***Ковалеву*** Трофиму Никифорову
26	т о ж е	1	300	***Мартыненко*** Ефиму Алексѣеву
27	т о ж е	1	300	***Косовичу*** Максиму Федорову
28	т о ж е	1	800	***Довій*** Самуилу Евтихьеву
29	т о ж е	1	200	***Клитному*** Исидору Онисимову
30	т о ж е	1	150	***Двухимееннному*** Федору Антонову
31	т о ж е	1	100	***Лядской*** Прасковіи Григорьевнѣ
32	т о ж е	1	400	***Барабашу*** Василію Ефимову
33	т о ж е	1	150	***Бойко*** Антону Никитину
34	т о ж е	1	400	***Голобороденко*** Дмитрію Констан.
35	т о ж е	1	300	***Немыка*** Филиппу Иванову
36	т о ж е	1	100	***Власенко*** Антону Антонову
37	т о ж е	1	500	***Тарановскому*** Петру Іосифову
38	т о ж е	1	1000	***Рубайло*** Февроніи Ивановнѣ
39	т о ж е	1	100	***Олейниковой*** Надеждѣ Васильевой
40	т о ж е	1	500	***Возницъ*** Александрѣ Кирилловой
41	Мелочная торговля	1	200	***Мигалю*** Ивану Панфилову
42	т о ж е	1	150	***Погуляеву*** Павлу Лукину
43	т о ж е	1	150	***Шатову*** Семену Никитову
44	т о ж е	1	100	***Головченко*** Степану Григорьеву
45	т о ж е	1	100	***Малешевой*** Александрѣ Ивановнѣ
46	т о ж е	1	150	***Рядовой*** Христинѣ Лактіонойвой
47	т о ж е	1	100	***Зеленчуковой*** Евдокіѣ Федоровой
48	т о ж е	1	100	***Чертенко*** Лаврентію Трофимову
49	т о ж е	1	100	***Гладенко*** Кириллу Петрову
50	Галантерейная торгов.	1	250	***Петренко*** Митрофану Максимову

№№ по порядку.	Названіе торгово-промышленныхъ заведеній	Число рабочихъ	Годовой оборотъ	Кому они принадлежатъ или адресъ
51	Торовля азіатск. товар.	1	400	***Мелонищу*** Погосу Артемовичу
52	Сельская аптека	1	800	***Гуровичъ*** Дарьѣ Никаноровой
53	Желѣз.-скобян. торгов.	1	2500	***Буту*** Ивану Трофимову
54	Торговля швейн. маш.	1	2000	***Компаніи Зингеръ***
55	Хлѣбная ссыпка	2	60000	***Діамандопуло*** Савелію Дмитріеву
56	т о ж е	2	40000	***Коцонису*** Афанасію Харлампіеву
57	т о ж е	1	40000	***Гавалла*** Русето Антонову
58	т о ж е	2	90000	***Кафедзопуло*** Спиридону Леонард.
59	Лѣсная торговля	1	7000	Е м у - ж е
60	т о ж е	1	7000	***Гавалла*** Русето Антонову
61	Х а р ч е в н я	1	200	***Буткову*** Артему Емельянову
62	Мучная торговля	1	200	***Роменскому*** Константину Захарову
63	Кожевенная торговля	2	1000	***Шугаеву*** Даніилу Калистратову
64	т о ж е	4	3000	***Туренко*** Георгію Родіонову
65	Обувная торговля	1	500	***Мамосянцу*** Кирикосу Арутюнову
66	т о ж е	1	3000	***Туренко*** Родіону Андрееву
67	т о ж е	1	200	***Сорокотяга*** Ивану Федорову
68	Паровая мельница	4	4000	***Мауху*** Христіану Данилову
69	т о ж е	4	3500	***Кремеру*** Іогану Генрихову
70	т о ж е	3	4000	***Яценко*** Лукѣ Макарову и ***Смутко*** Спиридону Александрову
71	Водяная мельница	2	1800	***Бондареву*** Ивану Кирилову
72	т о ж е	2	1000	***Буткову*** Никитѣ Иванову
73	Рыбная торговля	1	200	***Лужецкому*** Егору Петрову
74	т о ж е	1	100	***Костюниной*** Ефиміи Петровой
75	т о ж е	1	200	***Наумовой*** Фіонѣ Митрофановой
76	т о ж е	1	200	***Джагиновой*** Павлу Григорьеву
77	т о ж е	1	200	***Буткову*** Артему Емельянову
78	Гончарная торговля	1	100	***Кечергль*** Ивану Андрееву
79	Мясная торговля	1	200	***Праху*** Федору Григорьеву
80	т о ж е	1	200	***Пономареву*** Василію Федорову
81	т о ж е	1	200	***Рева*** Федору Пикандрову
82	т о ж е	1	200	***Пономареву*** Василію Федорову
83	Чайная и столовая	1	200	***Коломацкому*** Василію Ивласову
84	Торгов. печен. хлѣбомъ	1	100	***Даміанопуло*** Николаю Паніотовичу
85	Маслобойный заводъ	3	800	***Голубу*** Афанасію Аввакумову
86	т о ж е	3	750	***Никитину*** Герасиму Александрову
87	т о ж е	3	400	***Поставецъ*** Сильвестру Максимову
88	т о ж е	2	700	***Никитину*** Семену Александрову
89	Кирпичный заводъ	4	2000	***Ковалеву*** Никифору Михайлову
90	т о ж е	8	2000	***Тимошкину*** Александру Иванову
91	Буфетъ на станц. „Пластуновская“	1	150	***Александровой*** Екатеринѣ Данил.
	Ст. Платнировская.			
1	Смѣшанная торговля	1	15000	***Хихля*** Василію Семеновичу
2	т о ж е	1	7000	***Хихля*** Уліану Наумовичу
3	т о ж е	1	8000	***Хилчевскому*** Андрею Григорьевичу
4	т о ж е	2	40000	***Абрамову*** Дмитрію Даниловичу
5	т о ж е	2	19000	***Абрамову*** Ивану Даниловичу
6	Бакалейная торговля	1	2000	***Олефиренко*** Якову Лаврентіевичу
7	т о ж е	1	1500	***Туренко*** Корнилу Ивановичу
8	т о ж е	1	360	***Носачеву*** Павлу Фед.
9	т о ж е	1	1200	***Надежкину*** Ник. Фед.
10	т о ж е	1	1200	***Нетай*** Петру Яковлевичу
11	т о ж е	1	1000	***Кладько*** Ефрему Фед.
12	т о ж е	1	200	***Нефедовой*** Евгеніи Яковлевнѣ
13	т о ж е	1	—	***Кубраку*** Емельяну Игнатіевичу
14	т о ж е	1	800	***Гой*** Ефрему Потаповичу
15	т о ж е	1	1000	***Свистуну*** Роману Фед

№№ по порядку	Названіе торгово-промышленныхъ предпріятій	Число рабочихъ	Годовой оборотъ	Кому они принадлежатъ или адресъ
16	Бакалейная торговля	1	400	***Литовкину*** Петру Алек.
17	т о ж е	1	400	***Калачу*** Якову Сидоровичу
18	т о ж е	1	600	***Калачу*** Кириллу Алек.
19	т о ж е	1	3000	***Быквоченко*** Уліану Власьевичу
20	т о ж е	1	400	***Улыбину*** Ивану Тихоновичу
21	т о ж е	1	700	***Еременко*** Ивану Яковлевичу
22	т о ж е	1	400	***Касьяненко*** Дмитрію Фед.
23	т о ж е	1	800	***Бабичу*** Фед. Васильевичу
24	т о ж е	1	—	***Онопріенко*** Емельяну Стефановичу
25	т о ж е	1	3000	***Сидоровой*** Феодосіи Ефремовнѣ
26	т о ж е	1	—	***Богданову*** Дмитрію Мак.
27	т о ж е	1	2000	***Якименко*** Георгію Филлиповичу
28	т о ж е	1	—	***Хлехчеву*** Тод. Мир.
29	Мелочная торговля	1	360	***Цацоха*** Наталіи
30	т о ж е	1	200	***Голубенко*** Маріи Евсѣвннѣ
31	т о ж е	1	600	***Глущенко*** Фед. Ивановичу
32	т о ж е	1	600	***Христенко*** Прокофію Лукьяновичу
33	т о ж е	1	800	***Кубраку*** Игнатію Емельяновичу
34	т о ж е	1	500	***Бездольному*** Павлу Гавриловичу
35	т о ж е	1	—	***Коваленко*** Ивану Фед.
36	Галантерейная торгов.	1	300	***Дроженко*** Лук. Алек.
37	А п т е к а	1	1427	***Альпатову*** Мих. Васильевичу
38	Аптекарскій магазинъ	1	600	***Павлевскому*** Ел. фед.
39	Банковая операція	1	433732	***Общ. взаимнаго кр.***
40	Продажа швейн. маш.	1	500	***К° Зингеръ***
41	Экипажная мастерская	3	2300	***Хильчевскому*** Антону Григорьевичу
42	т о ж е	3	—	***Мажайской*** Екате. Ивановнѣ
43	Рыбная торговля	1	1000	***Жильченко*** Екатеринѣ Андреевнѣ
44	т о ж е	1	1000	***Жильченко*** Василію Томофеевичу
45	Мясная торговля	1	100	***Кладько*** Еф. Фед.
46	т с ж е	1	3000	***Схоменко*** Фед. Митрофановичу
47	т о ж е	1	200	***Лысенко*** Василію Владимировичу
48	т о ж е	1	5000	***Сапунову*** Далм. Матвѣевичу
49	Біографъ	1	—	***Нефедовой*** Евгеніи Яковлевнѣ
50	С т о л о в а я	1	500	***Дорошенко*** Ник. Мих.
51	т о ж е	1	—	***Коробкиной*** Прасковьѣ Васильевнѣ
52	Торгов. готов. платьемъ	1	500	***Сычу*** Ст. Мих.
53	Мучная торговля	1	300	***Жеребкину*** Мак. Фед.
54	т о ж е	1	—	***Божкову*** Евдокиму Ивановичу
55	т о ж е	1	100	***Змцову*** Ивану Васильевичу
56	Шапочная торговля	1	1000	***Цьловальникову*** Архипу Семенов
57	т о ж е	1	360	***Богуту*** Григорію Андр.
58	Обувная торговля	1	1200	***Гончарову*** Семену Мак.
59	Кожевенная торговля	1	15000	***Бондарю*** Дмитрію Яковлевичу
60	Лѣсная торговля	1	6000	***Абрамову*** Даніилу Яковлевичу
61	т о ж е	1	5000	***Курилко*** Владимиру Андр.
62	Буфетъ при станціи „Платнировская“	1	150	***Егиной*** Ольгѣ Ивановнѣ
63	Хлѣбная ссыпка	1	—	***Абрамову*** Даніилу Яковлевичу
64	т о ж е	1	55000	***Данако*** Ивану Андр.
65	т о ж е	1	2000	***Титову*** Ник. Игнатьевичу
66	т о ж е	1	30009	***Калогерасу*** Ник. Андр.
67	т о ж е	1	23000	***Буфлакину*** Мих. Мак.
68	т о ж е	1	45000	***Токареву*** Ник. Хар.
69	Маслобойный заводъ	2	5000	***Брайло*** Григорію Ивановичу
70	т о ж е	2	2000	***Угнивенко*** Ивану Саф.
71	Водяная муком. мельн.	1	3000	***Земцову*** Ивану Васильевичу
72	Моторно-муком. мельн.	2	10000	***Угнивенко*** Ивану Саф.
73	Вальцев. муком. мельн.	1	6000	***Новомлинскому*** Ивану Алек.
74	Газогенер. муком. мельн.	2	5000	***Левицкой*** Екатеринѣ Алек.
75	Кожевенное производст.	4	40000	***Фоменко*** Василію Ник.

№№ по порядку	Названіе торгово-промышленныхъ предпріятій	Число рабочихъ	Годовой оборотъ	Кому они принадлежатъ или адресъ
76	Кожевенное производст.	4	25000	***Шаповалову*** Ивану Іосифовичу
77	т о ж е	2	10000	***Свѣтличному*** Георгію Ник.
78	т о ж е	2	6500	***Свѣтличному*** Василію Григорьев.
79	т о ж е	2	—	***Свѣтличному*** Александру Григор.
80	Торгов. азіатск. товар.	1	—	***Шадурову*** Ильѣ Семеновичу
81	т о ж е	1	—	***Енгееву*** Мам. Магом.
82	Шорная торговля	1	500	***Бочкову*** Ивану Игнатьевичу
83	Мануфактурная торгов.	1	10000	***Ганжа*** Митрофану Захарьевичу
84	К о ф е й н я	1	300	***Фоменко*** Борису Андр.
85	Содержаніе обывательск.			
86	лошадей	5	4200	***Умнову*** Прокофію Ивановичу
	Ст. Терновская.			
1	Мыловаренный заводъ	2	500	***Соколову*** Дмитрію Васильевичу
2	Кирпичный заводъ	4	200	***Татаринцеву*** Лукѣ Тимофеевичу
3	т о ж е	4	200	***Дереза*** Дмитрію Макаровичу
4	т о ж е	4	300	***Бѣлыхъ*** Илларіону Ивановичу
5	Кирпич.-черепич. заводъ	3	3000	***Пашкову*** Казьмѣ Тихоновичу
6	Бондарная мастерская	1	300	***Малькову*** Дмитрію Ивановичу
7	т о ж е	2	300	***Малькову*** Михаилу Ивановичу
8	т о ж е	1	200	***Юдину*** Савелію Ивановичу
9	т о ж е	1	200	***Головину*** Алексѣю Федоров.
10	т о ж е	2	300	***Акашкину*** Дмитрію Алекс.
11	т о ж е	1	150	***Гапочкину*** Ивану Семенов.
12	т о ж е	1	150	***Бесѣдину*** Григорію Васил.
13	Овчинная мастерская	3	300	***Сенькину*** Ипполиту Васил.
14	т о ж е	1	100	***Астахову*** Василію Никол.
15	т о ж е	1	100	***Галдину*** Степану Николаев
16	т о ж е	1	100	***Киселеву*** Ивану Иванов.
17	т о ж е	1	100	***Шутову*** Ивану Иванов.
18	т о ж е	1	100	***Коршуну*** Сергѣю Иванов.
19	т о ж е	1	100	***Парахину*** Андрею Афанас.
20	т о ж е	1	200	***Азарнову*** Дмитрію Федоров.
21	т о ж е	1	100	***Семкину*** Степану Ильичу
22	т о ж е	1	150	***Шипулину*** Виктору Иванов.
23	т о ж е	1	100	***Смѣлыхъ*** Василію Максимов.
24	т о ж е	2	200	***Синицыну*** Василію Максимов.
25	Вальцевая мельница	4	7000	***Соколову*** Длитрію Васильев.
26	т о ж е	9	7000	***Мамонову*** Герасиму Иванов.
27	Водяная мельница	1	600	***Смалехъ*** Василію Васильев.
28	т о ж е	1	300	***Сверчкову*** Сеиену Федоров.
29	т о ж е	1	500	***Синецкому*** Тихону Семенов.
30	т о ж е	2	500	***Синецкому*** Ивану Семенов.
31	т о ж е	1	600	***Долбину*** Михаилу Ефимов.
32	Вѣтряная мельница	1	200	***Сергѣеву*** Федору Григорьев.
33	т о ж е	1	200	***Черкашину*** Даніилу Семенов.
34	т о ж е	1	300	***Смалехъ*** Василію Васильев.
35	т о ж е	1	300	***Гунько*** Федору Дмитріев.
36	т о ж е	1	250	***Радіонову*** Андрею Мих.
37	т о ж е	1	100	***Яковенко*** Сергѣю Николаев
38	т о ж е	1	200	***Луценко*** Даніилу Антонов.
39	Хлѣбная ссылка	1	30000	***Шелеповы*** бр. П. и А
40	т о ж е	1	25000	***Эмпольцеву*** Іосифу Прокофьев.
41	т о ж е	1	10000	***Аваковой*** Евѣ Егоровнѣ
42	т о ж е	1	25000	***Силенко*** Прокофію Филиппов.
43	т о ж е	1	18000	***Кащенко*** Тихону Максимов.
44	т о ж е	1	150000	***Маркопулосу*** Никол. Георг.
45	т о ж е	1	30000	***Маркопулоеу*** Дмитрію Георгіев
46	т о ж е	1	100000	***Кокkалису*** Григорію Иванов.
47	т о ж е	1	30000	***Астанину*** Ивану Васильев.

№№ по порядку	Названіе торгово-промышленныхъ предпріятій	Число рабочихъ	Годовой оборотъ	Кому они принадлежатъ или адресъ
48	Хлѣбная ссылка	1	40000	***Каныгину*** Василію Васильев.
49	Лѣсная торговля	1	5000	***Калягину*** Федору Осипов.
50	т о ж е	1	7000	***Кащенко*** Тихону Максимов.
51	Смѣшанная торговля	1	10000	***Астанину*** Ивану Васильев.
52	т о ж е	1	1500	***Сѣдиной*** Иринѣ Гавриловнѣ
53	т о ж е	1	10000	***Шелеповы*** бр Петръ и Корн.
54	т о ж е	1	5000	***Осетрову*** Павлу Гаврилов.
55	т о ж е	1	10000	***Овсянниковы*** бр. Диитр. и Ннконоръ
56	т о ж е	1	2000	***Скрынникову*** Дмитрію Федоров.
57	т о ж е	1	1000	***Ивашовой*** Азександрѣ Кондратьевнѣ
58	т о ж е	1	1200	***Шевелеву*** Василію Георгіев.
59	т о ж е	1	15000	***Харитонову*** Ивану Петровичу
60	т о ж е	1	6000	***Чекмареву*** Ивану Тимофеев.
61	т о ж е	1	1500	***Гладкову*** Климу Ермолаев.
62	т о ж е	1	10000	***Бѣляеву*** Алексѣю Митрофанов.
63	Мануфактурная торгов.	1	10000	***Шелеповы*** бр. Петръ и Корнилій
64	т о ж е	1	10000	***Астаниной*** Дарьѣ Ивановнѣ
65	т о ж е	1	8000	***Авакову*** Карпу Емельянов.
66	Мелочная торговля	1	700	***Уличной*** Маріи Федоровнѣ
67	т о ж е	1	300	***Синицыну*** Петру Иванов.
68	т о ж е	1	2000	***Зинченко*** Ольгѣ
69	т о ж е	1	1500	***Черкашину*** Логвину Григорьев.
70	т о ж е	1	2000	***Вдовенко*** Кириллу Иванов.
71	т о ж е	1	100	***Дебольской*** Маріи Антоновнѣ
72	т о ж е	1	300	***Гуляеву*** Игнату Степанов.
73	т о ж е	1	500	***Маркину*** Кириллу Степанов.
74	т о ж е	1	700	***Дубинину*** Якову Никитов.
75	т о ж е	1	500	***Трусову*** Мих. Романов.
76	т о ж е	1	500	***Соколову*** Дмитрію Васильев.
77	т о ж е	1	500	***Колесникову*** Кириллу Иванов.
78	т о ж е	1	100	***Сахариленко*** Федору Иванов.
79	т о ж е	1	500	***Гуськоov*** Якову Иванов.
80	т о ж е	1	300	***Гунько*** Григорію Павлов.
81	т о ж е	1	500	***Ковалеву*** Григорію Тимофеев.
82	т о ж е	1	500	***Пелихову*** Егору Михайлов.
83	т о ж е	1	100	***Терихову*** Петру Андреев.
84	т о ж е	1	100	***Захаровой*** Еленѣ Мартыновнѣ
85	т о ж е	1	300	***Самафаловой*** Дарьѣ Тихонов.
86	т о ж е	1	—	***Юрьеву*** Ивану Васильев.
87	т о ж е	1	—	***Даценко*** Афанасію Иванов.
88	Бакалейная торговля	1	—	***Гуляевой*** Марфѣ Васильевнѣ
89	т о ж е	1	—	***Лозину*** Тимофею Иванов.
90	Торговая баня	1	200	***Татаринцеву*** Михаилу Григорьев.
91	т о ж е	1	250	***Хрыкину*** Анисиму Иванов.
92	т о ж е	1	100	***Рягузову*** Федору Иванов.
93	Торгов. швейн. машин.	1	2000	К° ***Зингеръ***
94	А п т е к а	1	1400	***Барковскому*** Алек. Иванов.
95	Мясная торговля	1	500	***Хорольскому*** Федоръ Иванов.
96	т о ж е	1	500	***Бирюкову*** Гаврилъ Давыдов.
97	т о ж е	1	300	***Гришину*** Алексѣй Кирьянов.
99	т о ж е	1	300	***Чихоницкому*** Тр. Ег.
	Ст. Расшеватская.			
1	Мануфактурная торгов.	2	6500	***Айвазовой*** Екатеринѣ Артемов.
2	т о ж е	1	2000	***Малчшовой*** Феодосіи Тимофеев.
9	т о ж е	1	2000	***Яганову*** Михаилу Ефимов.
4	Смѣшанная торговля	1	5000	***Акубжанову*** Христофору Иванов.
5	т о ж е	1	5000	***Дергачеву*** Степану Федоров.
6	т о ж е	1	1500	***Зайцевой*** Прасковьѣ Ивановнѣ
7	т о ж е	1	800	***Зайцеву*** Ивану Максимов.

№№ по порядку	Названіе торгово-промышленныхъ предпріятій	Число рачихъ	Годовой оборотъ	Кому они принадлежатъ или адресъ
8	Смѣшанная торговля	1	6000	*Заіончковскому* Ивану Антонов.
9	т о ж е	1	500	*Кореневу* Сергѣю Алексѣев.
10	т о ж е	1	2000	*Квашнину* Матвѣю Алексѣев.
11	т о ж е	1	1000	*Лопатину* Василію Федоров.
12	т о ж е	1	6000	*Митрофанову* Федору Фомичу
13	т о ж е	1	2000	*Федулову* Ильѣ Григорьев.
14	Бакалейная торговл	1	700	*Богданову* Петру Афанасьев.
15	т о ж е	1	500	*Быкову* Ивану Ефремов.
16	т о ж е	1	500	*Грибанову* Степану Иванов.
17	т о ж е	1	400	*Горлатовой* Татьянѣ Андреевнѣ
28	т о ж е	1	500	*Маркину* Максиму Федоров.
19	т о ж е	1	400	*Мореву* Михаилу Трофим.
20	т о ж е	1	400	*Поддерягиной* Матренѣ Яковлев.
21	т о ж е	1	300	*Симакову* Егору Иванов.
22	т о ж е	1	450	*Томилину* Ефрему Ефимов.
23	т о ж е	1	500	*Тимофееву* Федору Михайлов.
24	т о ж е	1	400	*Ушаковой* Агрипинѣ Севостьян.
25	т о ж е	1	300	*Чорнышовой* Агрипинѣ Моисеев.
26	т о ж е	1	400	*Черепенину* Самуилу Яковлев.
27	т о ж е	1	700	*Штанову* Михаилу Потров.
28	т о ж е	1	300	*Шевцову* Андрею Антонов.
29	Мелочная торговля	1	300	*Айвазову* Семену Христофоров.
30	т о ж е	1	400	*Ведехину* Ивану Алексѣев.
31	т о ж е	1	—	*Зайцеву* Василію Максимов.
32	т о ж е	1	400	*Кореневу* Сергѣю Алексѣев.
33	т о ж е	1	400	*Ковалеву* Семену Порфирьев.
34	т о ж е	1	200	*Ненашевой* Татьянѣ Авксентьевнѣ
35	т о ж е	1	200	*Песеуковой* Евдокіи Степановнѣ
36	т о ж е	1	300	*Томилину* Маркелу Ефремов.
37	т о ж е	1	200	*Толоконниковой* Степанидѣ Григ.
38	т о ж е	1	200	*Шляховой* Матренѣ Никит.
39	т о ж е	1	300	*Щепкову* Александру Иванов.
40	Аптекарскій магазинъ	1	200	*Богданову* Андрею Афанасьсв.
41	т о ж е	1	200	*Бурцевой* Лидіи Федоровнѣ.
42	А п т е к а	1	400	*Михайленко* Надеждѣ Яковлевнѣ
43	Торгов. швейн. машинъ	1	2000	К° *Зингеръ*
44	Лимонадный заводъ	1	200	*Богданову* Андрею Афанасьев.
45	т о ж е	1	200	*Мокроусовой* Татьянѣ Иванов.
46	т о ж е	1	200	*Ситникову* Петру Ива-ов.
47	Кожевенный заводъ	3	1500	*Мокроусову* Гавріилу Филиппов.
48	Хлѣбная ссыпка	1	1000	*Кореневу* Сергѣю Алексѣев.
49	Вальцевая мельница	2	2000	*Вязьмитину* Степану Григор.
50	т о ж е	2	2000	*Козыреву* Ивану Савичу
51	т о ж е	2	2000	*Трубицину* Николаю Андреев.
52	Водяная мельница	1	400	*Ловлянскому* Федору Никифор.
53	т о ж е	1	300	*Куськову* Самуилу Тимофеев
54	т о ж е	1	400	*Сидѣльникову* Михѣю Иванов.
55	т о ж е	1	300	*Воронины* Иванъ Алексѣевъ
56	Кирпич.-черепич. заводъ	5	2000	*Пашкову* Павелъ Евдокимов.
57	Кирпичный заводъ	2	1000	*Гуляеву* Петръ Сидоров.
58	т о ж е	2	1000	*Гуляеву* Андрею Сидоров.
59	т о ж е	3	2000	*Кожевникову* Ивану Андреев.
60	т о ж е	4	3000	*Маркину* Ивану Иванов.
	Хут. Романовскій.			
1	Мыловаренный заводъ	2	5000	*Горчакову* Григорію Феокт.
2	т о ж е	3	7000	*Кухарскому* Антону Севостьян.
2	Кожевенный заводъ	3	2000	*Сурину* Михаилу Иван.
4	Кирпичный заводъ	15	10000	*Бородиной* Наталіи Степан.
5	т о ж е	10	3000	*Лапщинскому* Ивану Роман.

№№ по порядку	Названіе торгово-промышленныхъ предпріятій	Число рабочичъ	Годовой оборотъ	Кому они принадлежатъ или адресъ
6	Кирпичный заводъ	10	10009	*Постоевой* Маріи Ананьев.
7	т о ж е	8	8000	*Троценко* Кириллу Никол.
8	Черепичный ааводъ	2	2000	*Дѣрѣшко* Логину Кириллов.
9	Маслобойный заводъ	15	35000	*Петри* К. Г.
10	Паровая мельница	6	15000	*Рубинкину* и К°
11	Экипажная мастерская	6	5000	*Туварджіеву* Георгію Лазар.
12	Кишечное производство	4	2000	*Сапронову* Алексѣю Васил.
13	Аптекарскій магазинъ	3	15000	*Ласкораки Агапишову* Ивану Григ.
14	т о ж е	1	7000	*Піятровскому* Владим. Антон.
15	т о ж е	1	7000	*Горячему* и *Козлову* К°
16	т о ж е	3	12000	*Бергману* Юліанъ Осип.
17	т о ж е	1	—	О-ву хут Романовскаго
18	Бакалейная торговля	5	40000	*Аргаманьянцу* Начапетъ Степ.
19	т о ж е	4	15000	*Рельичу* Сергѣю Милачов.
20	Смѣшанная торговля	7	75000	*Пачикевичу* Георгію Васил.
21	т о ж е	7	75000	*Бирюковой* Вѣрѣ Семен.
22	Кондитерская	2	1000	*Ильченко* Николаю Иванов.
23	т о ж е	5	20000	*Телятникову* Ивану Моисеев.
24	Мануфактурная торгов.	2	20000	Тор. Домъ бр. *Алавердовыхъ*
25	т о ж е	2	20000	*Голованю* Ильѣ Троф.
26	Галантерейн. торговля	2	20000	*Савенко* Алексѣй Родіон.
27	т о ж е	1	4000	*Мартыненко* Ѳомѣ Иван.
28	т о ж е	2	6000	*Рѣдушкевичу*
29	Кожевен.-обувн. торгов.	4	40000	*Шелховскому* Василію Михайл.
30	т о ж е	2	5000	*Перетрутову* Иванъ Никол.
31	т о ж е	1	3000	*Тарадину* Степанъ Макар.
32	т о ж е	2	15000	*Герусу* Никитѣ Гаврил.
33	т о ж е	1	3000	*Солянику* Иванъ Иванов.
24	Посудная торговля	2	10000	*Янтаровой* Александрѣ Иван.
35	т о ж е	2	10000	*Авакову* Н-ки
36	Т и п о г р а ф і я	3	5000	*Виноградову* Петру Степ.
37	т о ж е	4	100 0	*Михайлову* Ивану Дмитріев.
38	Рыбная торговля	1	3000	*Запорѣ* Лазарю Тимофеев.
39	Хлѣбная ссыпка	3	50000	*Маѳа* Александру Стен.
40	т о ж е	2	20000	*Рогачеву* Андріану Иванов.
41	т о ж е	3	30000	*Колосову* Григорію Андреев.
42	т о ж е	2	30000	*Корали* Николаю Егоров.
43	т о ж е	2	20000	*Забутову* Саркису Артемов.
44	Мясная торговля	2	10000	Романовское Кредитное Т-во
45	т о ж е	1	5000	*Перепелицѣ* Федору Митроф.
46	т о ж е	1	5000	*Шулеву* Савостьяну Порфир.
47	Мучная торговля	1	10000	*Клевцову* Андрею Петров.
48	т о ж е	1	10000	*Подольному* Митрофану Матвѣев.
	Ст. Тихорѣцкая.			
1	Паровая мельница	1	2000	*Халанскому* Ивану Мак.
2	т о ж е	1	1500	*Горнакову* Вас. Вас.
3	т о ж е	1	2000	*Висл гузовой* И. Пр.
4	Водяная мельница	1	400	*Малахову* Ив Сп.
5	т о ж е	1	300	*Фальеву* Мих. Ем.
6	т о ж е	1	300	*Бойко* Ивану Ан.
7	т о ж е	1	300	*Халанскому* Ивану Мак.
8	Вѣтряная мельница	1	180	*Теренику* Петру Кон.
9	т о ж е	1	180	*Черноусову* Ивану Ил.
10	т о ж е	1	180	*Данилову* Ивану Федор.
11	т о ж е	1	180	*Гурину* Сам. Ем
12	т о ж е	1	180	*Дмитріеву* Сам. Фед.
15	т о ж е	1	180	*Черноусову* Ивану Ил.
14	т о ж е	1	180	*Шерстюкову* Іос. Мат.
15	т о ж е	1	180	*Сухоручко* Вас. Ан.

№№ по порядку	Названіе торгово-промышленныхъ предпріятій	Число рабочихъ	Годовой оборотъ	Кому они принадлежатъ или адресъ
16	Вѣтряная мельница	1	180	***Данилову*** Ивану Фед.
17	т о ж е	1	180	***Берлизову*** Гр. Анд.
18	т о ж е	1	180	***Горбатко*** Анд. Мак.
19	т о ж е	1	180	***Квасникову*** Мак. Ск.
20	т о ж е	1	180	***Кацареву*** Род. Ан.
21	Мыловаренный заводъ	1	500	***Кордубайлову*** Ив. Ив.
22	т о ж е	1	500	***Король*** Пан. Куз.
23	т о ж е	1	500	***Баландину*** Титу Мак.
24	Кирпичный заводъ	5	4500	***Саксельцеву*** Гав. Фед.
25	т о ж е	3	3500	***Нарочному*** Анд Сав.
26	т о ж е	2	2000	***Усачу*** Матвѣю Ник.
27	т о ж е	2	1500	***Волошину*** Алек, Алек.
28	Пивоваренный заводъ	5	23000	***Гржибу*** Ивану Ив.
29	Котельная мастерская	6	10009	***Лазареву*** Павлу Ив.
30	Чугун.-литейный заводъ	2	2000	***Скорову*** Пр. Ег.
31	Маслобойня	3	1300	***Бандаренко*** Анд. Ив,
32	т о ж е	1	500	***Черноусову*** Ивану Ил.
33	Бондарная мастерская	1	500	***Сербга*** АФ. Ан .
34	т о ж е	1	200	***Калинину*** Ст. Род.
35	т о ж е	1	100	***Панкратову*** Фр Тим.
36	т о ж е	1	100	***Карольдову*** Петру Пор.
37	т о ж е	1	200	***Фенюшкину*** Ал. Вас.
38	Овчинная мастерская	1	150	***Марочкину*** Ивану Пав.
39	т о ж е	1	150	***Шустову*** Гав. Ник.
40	Шерстобит. производ.	1	100	***Шустову*** Гав. Ник.
41	т о ж е	1	100	***Ларіонову*** Мих. Сем.
42	Чембарное производство	2	200	***Кулигину*** Гав. Пав.
43	т о ж е	2	200	***Писареоу*** Як. Дм.
44	Кишечное производство	4	400	***Середа*** Ан, Ив.
45	Бакалейная торговля	1	3000	***Мухину*** Бих, Вас.
46	т о ж е	4	58000	***Бурцеоу*** Ал. Ив.
47	т о ж е	2	1000	***Воона*** Фед. Дан.
48	т о ж е	1	1500	***Татаринкову*** Еф. Игн.
49	т о ж е	1	600	***Стрителеву*** Мих. Сер.
50	т о ж е	5	6000	***Баландину*** Тит. Мак.
51	т о ж е	1	2200	***Кордубайлоау*** Ивану Ив
52	т о ж е	2	7000	***Баландиной*** Ел. Ив.
53	т о ж е	1	1500	***Конюхоау*** Сем. Арт.
54	т о ж е	1	3000	***Смирнову*** Ст. Куз,
55	т о ж е	1	800	***Конюхову*** Алек. Ар.
56	т о ж е	1	600	***Солохину*** Фед. Ил.
57	т о ж е	1	400	***Бойко*** Дм. Ил.
58	т о ж е	1	600	***Гробову*** Ив. Вас.
59	т о ж е	1	400	***Максименко*** Ив ЕФ.
60	т о ж е	1	500	***Арсентьеву*** Алек. Ил.
61	т о ж е	4	6000	***Аганесову*** Шайбасъ-Оглы
62	т о ж е	3	7000	***Король*** Пон. Куз
63	т о ж е	2	1000	***Мелъконову*** Мак. Мур.
64	т о ж е	1	900	***Кримпохо*** Плат. Мих.
65	т о ж е	4	6000	***Матохинъ*** Дмит Фед
66	т о ж е	1	400	***Костаньяцу*** А.
67	т о ж е	1	600	***Русанову*** Петру Дмит.
68	т о ж е	7	2000	***Медвъдеву*** Митр. Лоон.
69	т о ж е	2	2000	***Халаджиеву*** Ар. Ег.
70	т о ж е	1	1000	***Морозову*** Гр. Ксент.
71	т о ж е	2	3000	***Мельникову*** Ар. Ог.
72	т о ж е	1	800	***Кофанову*** Ивану Алек.
73	т о ж е	3	1800	***Добровольскому*** Дм. Гр.
74	т о ж е	2	10000	***Каялову*** Ник. Мар.
75	т о ж е	1	500	***Образову*** Василію Пет.
76	т о ж е	1	500	***Тереникову*** Мар. Мат.

№№ по порядку.	Названіе торгово-промышленныхъ заведеній	Число рабочихъ	Годовой оборотъ	Кому они принадлежатъ или адресъ
77	Бакалейная торговля	1	500	***Кроснащекову*** Ан. Вас.
78	т о ж е	1	6000	***Мелъконову*** Пет.
79	т о ж е	1	600	***Шараянцъ*** Мл. Сарн.
80	т о ж е	1	500	***Несміянову*** Ивану Іос.
81	т о ж е	1	400	***Волошину*** Ал. Ал.
82	т о ж е	1	300	***Семенову*** Вас. Сем.
83	т о ж е	4	1500	***Лобжанидзе*** Як. Зах.
84	т о ж е	2	4000	***Дубовому*** Петру Як.
85	т о ж е	1	500	***Костанову*** и К°
86	т о ж е	6	50000	***Свиридонову*** Мих. Ив.
87	т о ж е	1	500	***Саевекой*** Еленѣ Анд.
88	т о ж е	1	500	***Лабжанидзе*** Мал. Сал.
89	Мануфактурная торгов.	2	8000	***Матюшенко*** Ник. Ник.
90	т о ж е	2	5000	***Гридину*** Мак. Тер.
91	т о ж е	1	4000	***Берберову*** Ник. Гр.
92	т о ж е	2	7000	***Хачетурову*** Маг. Мар.
93	т о ж е	1	1800	***Голованевой*** Мар. Сам.
94	т о ж е	1	1000	***Шельдову*** Ег. Ок.
95	т о ж е	1	1000	***Хорошунову*** Ев. Ив.
96	т о ж е	2	5000	***Орнварієву*** Авд. Кав.
97	Рыбная торговля	1	500	***Ковалеву*** Фек. Як.
98	т о ж е	1	500	***Гребенникову*** Кон. Ил.
99	т о ж е	1	500	***Куракину*** Петру Евс.
100	т о ж е	1	500	***Сердюкову*** Род. Ив.
101	т о ж е	2	1500	***Кожемякину*** Мих. Гр.
102	т о ж е	1	500	***Минакову*** Ивану
103	т о ж е	1	500	***Плохихъ*** Тих. Мак.
104	Мучная торговля	1	300	***Самыцину*** Ан. Гр.
105	т о ж е	1	400	***Лавриненко*** Ан. Тр
106	т о ж е	1	500	***Шевлягину*** Вас. Куз.
107	т о ж е	1	300	***Омельченко*** Тр.
108	т о ж е	1	800	***Паница*** Тр. Пет.
109	т о ж е	1	400	***Омельченко*** Ан. Ст.
110	т о ж е	1	500	***Писареву*** Тр. Пет.
111	Лѣсная торговля	1	1500	***Шамраенко*** Фил. Фсм.
112	т о ж е	1	1000	***Карольдоау*** Пет. Пор.
113	т о ж е	2	25000	***Бурцеоу*** Алек. Ив.
114	т о ж е	2	20000	***Баландину*** Кон. Сеф.
115	Кожевенная торговля	1	500	***Мартыновой*** Аннѣ Ив,
116	т о ж е	2	4000	***Млинчику*** Зах. Пав.
117	т о ж е	1	1500	***Сорокину*** Петру Як.
118	Мелочная торговля	1	400	***Сердюкову*** Ул. Мих.
119	т о ж е	1	500	***Новикову*** Аб. Ев.
120	т о ж е	1	100	***Новикову*** Дм. Ал.
121	т о ж е	1	200	***Жерлициной*** Аг. Анд.
122	т о ж е	2	500	***Говтманъ*** Сем. Леон.
123	т о ж е	1	500	***Диденко*** Ивану Анд.
124	т о ж е	1	500	***Оглы*** Исм. Н.
125	т о ж е	1	500	***Шахверды*** Ар.
126	т о ж е	1	400	***Гундареву*** Ст, Дир.
127	т о ж е	1	500	***Завацкому*** Гр. Евм.
128	т о ж е	1	500	***Ивановой*** Кс. Фил.
129	т о ж е	1	300	***Бурьяновой*** Еленѣ Федср.
130	т о ж е	1	400	***Харченко*** Лукѣ Ив.
131	т о ж е	1	500	***Бондаренко*** Фед Ил.
132	т о ж е	1	500	***Шереметьевой*** Вар. Ал.
133	т о ж е	1	400	***Асватурьянцу*** Вас. Ев.
134	т о ж е	1	200	***Мурадову*** Кр. Усн.
135	т о ж е	1	200	***Казакову*** Лен. Ал.
136	т о ж е	1	300	***Вздыхалкину*** Мат. Гр.
137	т о ж е	1	300	***Слюсареву*** Ан. Сер.

№№ по порядку	Названіе торгово-промышленныхъ предпріятій	Число рабочихъ	Годовой оборотъ	Кому они принадлежатъ или адресъ
138	Мелочная торговля	1	400	***Шамшееву*** Ивану Фед.
139	т о ж е	1	500	***Екильцову*** Васил. Пет.
140	т о ж е	1	500	***Дирконосову***
141	Продажа печен. хлѣба	1	200	***Грибкову*** Анд. Ив.
142	Хлѣбопекарня	1	100	***Грибкову*** Анд Ив.
143	т о ж е	4	2000	***Табіали*** Ак.
144	в о ж е	1	500	***Мельконову*** Аарап. Аг.
145	т о ж е	2	1000	***Юрченко*** Ег. Куз
146	т о ж е	2	2000	***Федотову*** Ивану Ем.
147	Шапочная торговля	1	200	***Окопьянцу*** Каял. Арт.
148	Продажа шапокъ и плат.	1	2000	***Добровольскому*** Дм. Гер
149	т о ж е	2	3000	***Винникову*** Гр. Пр.
150	Продажа печен. хлѣба	1	11000	***Орченко*** Ев. Куз.
151	т о ж е	1	400	***Завацкому*** Ал. Вас.
152	т о ж е	1	700	***Табіали*** Ак.
153	Кожевенная торговля	3	2000	***Шовкуну*** Кон. Ар.
154	Сапожная мастерская	2	2000	***Шовкуну*** Кон. Арт.
155	Типографія	4	4500	***Никитину*** Ивану Фед.
156	т о ж е	4	4500	***Скогабеву*** Ив. Абр. и Нат.
157	Книжная торговля	2	2000	***Ткаченко*** Фед. Пав.
158	Торгов готов. платьемъ	1	10000	***Молчановой*** Мат. Дм.
159	т о ж е	1	11000	***Панченко*** Ел. Ан.
160	т о ж е	2	1500	***Вотелеву*** Арх. Вас.
161	Торговля швейн. маш.	1	500	***Сердюкову*** Ивану Яков.
162	Колбасная торговля	1	500	***Понамареву*** Ал. Мих.
163	т о ж е	1	600	***Бурлукову*** Як. Фед
164	т о ж е	1	400	***Гитздилову*** Анд. Ил.
165	т о ж е	1	400	***Иванченко*** Ивану Ант.
166	Мясная торговля	1	400	***Веймеру*** Вр. Ис. Мих.
167	т о ж е	1	400	***Середь*** Ант. Ив.
168	т о ж е	1	300	***Браилову*** Еф. Мак.
169	т о ж е	2	400	***Афанасьеву*** Фед. Хил.
170	т о ж е	1	400	***Фостову*** Гр.
171	т о ж е	1	400	***Колосову*** Гр. Ив.
172	Обувная торговля	1	1200	***Хаалombову*** Сер.
173	т о ж е	1	500	***Мачальянцу*** Ман. Ст.
174	т о ж е	2	1000	***Дьвицихъ*** Бр.
175	т о ж е	2	500	***Богданову*** Лавр. Куз.
176	т о ж е	2	500	***Дегтяреву*** Ник. Анд.
177	Торговля азіат. товар.	2	2000	***Ковалдзе*** Вл. Зах.
178	т о ж е	2	1000	***Бурдули*** Гр. Сем.
179	Продажа керос. и нефти	1	1500	***Баландиной*** Еленѣ Ив.
180	т о ж е	2	2000	***Мясоѣдову*** Ник. Сем
181	т о ж е	2	4098	***Бурцеву*** Ал. Ив.
182	Скупка зернов. клѣба	2	500	***Конжикову*** Ив. Кон.
183	т о ж е	3	4000	***Целентису*** Коо Ан.
184	т о ж е	2	3000	***Бондаренко*** Анд. Ив.
185	т о ж е	2	10000	***Бѣлоусову*** Ил. Пав.
186	т о ж е	2	1500	***Бурцеву*** Ал. Ив.
187	т о ж е	2	1000	***Борисову*** Аф. Вас.
188	т о ж е	1	10000	***Пноземцевой*** Нат. Тим.
189	т о ж е	1	5000	***Середь*** Ант. Ив.
190	т о ж е	1	1000	***Магдасіеву*** Арх. Мих.
	Ст. Успенская.			
1	А п т е к а	1	1500	***Пружанскому*** Исаю Ар.
2	Аптекарскій магазинъ	1	500	***Чечину*** Фомѣ Харлампов.
3	т о ж е	1	500	***Воробьеву*** Михаилу Алекс.
4	Лимонадный заводъ	1	400	***Пружанскому*** Исаю Артем.
5	т о ж е	1	500	***Конову*** Марку Дмитріев.

№№ по порядку	Названіе торгово-промышленныхъ предпріятій	Число рабочихъ	Годовой оборотъ	Кому они принадлежатъ или адресъ
6	Лимонадный заводъ	1	150	***Акубжанову*** Егору Иванов.
7	т о ж е	1	100	***Вяльцеву*** Ивану Дмитріев.
8	Смѣшанная торговля	1	2500	***Коневу*** Мар. Дмитріев.
9	т о ж е	1	1800	***Засъсько*** Ст. Саввичу.
10	т о ж е	1	1000	***Ордынскому*** Григорію Иванов.
11	т о ж е	1	6000	***Шевлякову*** Семену Терентьев.
12	т о ж е	1	3000	***Лазареву*** Ивану Андреевичу
13	т о ж е	1	1500	***Бочарову*** Михаилу Мар.
14	т о ж е	1	3000	***Фролову*** Марку Ивановичу
15	т о ж е	1	2500	***Дергаусову*** Василію Иванов.
16	т о ж е	1	300	***Ларину*** Семену Осиповичу
17	т о ж е	1	250	***Обухову*** Архипу Захаровичу
18	т о ж е	1	500	***Колодію*** Степану Ивановичу
19	т о ж е	1	3000	***Головину*** Матвѣю Корнѣев.
20	т о ж е	1	1500	***Кучерову*** Ивану Макаровичу
21	т о ж е	1	1500	***Бочарову*** Ил. Мкр.
22	т о ж е	1	1500	***Бочарову*** Владиміру Мар.
23	Мануфактурная торгов.	1	5000	***Аксентову*** Христофору Егоров.
24	т о ж е	1	1500	***Денисову*** Еф. Михайлов.
25	т о ж е	1	3500	***Акубжанову*** Егору Иванов.
26	т о ж е	1	3500	***Лазареву*** Ефиму Андреев.
27	т о ж е	1	—	***Аксентову*** Семену Егоров.
28	Обувная торговля	1	5000	***Кравцову*** Даніилу Сперидонов.
29	т о ж е	1	500	***Деркачу*** Василію Григорьев.
30	Мелочная торговля	1	100	***Шахунову*** Ивану Матвѣевичу
31	т о ж е	1	500	***Мягкому*** Филиппу Иванов.
32	т о ж е	1	300	***Мансвѣтову*** Николаю Антонов.
33	т о ж е	1	500	***Гридину*** Сергѣю Петровичу
34	т о ж е	1	300	***Татаренкову*** Митрофану Васил.
35	т о ж е	1	300	***Дюбеноку*** Михаилу Фед.
36	т о ж е	1	100	***Дединеву*** Фед. Дмитріевичу.
37	т о ж е	1	350	***Косшюкову*** Даніилу Павлов.
38	т о ж е	1	250	***Вяльцеу*** Ивану Дмитріев.
39	т о ж е	1	200	***Шахунову*** Мар. Павлов.
40	т о ж е	1	300	***Авдѣеву*** Мих. Гаврилов.
41	т о ж е	1	200	***Маршыненко*** Ил. Лаврентьев.
42	т о ж е	1	200	***Ельникову*** Дмитрію Федоров.
43	т о ж е	1	200	***Шавтайлову*** Ник. Ивановичу
44	т о ж е	1	400	***Грамакову*** Ник. Мих.
45	т о ж е	1	200	***Мирошникову*** Григорію Петров.
46	т о ж е	1	150	***Прилѣпскому*** Фатѣю Борисов.
47	т о ж е	1	200	***Мирошниковой*** Мар. Яков.
48	Торговля землед. оруд.	1	5000	***Быкову*** Ил. Ивановичу
49	Бакалейная торговля	1	400	***Овчинникову*** Тимофею Ил.
50	Вальцев. муком. мельн.	1	6800	***Шевлякову*** Семену Торентьев.
51	т о ж е	1	4000	***Варновской*** Мих. Митрофанов.
52	т о ж е	1	1000	***Аристархову*** Григорію Каз.
53	Торгов. швейн. машинъ	1	2000	Компаніи ***Зингерь***
54	Хлѣбная ссыпка	1	500	***Аксентову*** Христофору Егоров.
55	т о ж е	1	1000	***Рудневу*** Ивану Егоровичу
56	т о ж е	1	2000	***Дегутису*** Козьмѣ Егоровичу
57	т о ж е	1	4000	***Садовскому*** Семену Васильев.
58	Маслобойный заводъ	1	900	***Кофанаву*** Захарію Григорьев.
59	Кирпичный заводъ	1	—	Е г о - ж е

№№ по порядку	Названіе торгово-промышленныхъ предпріятій	Число рабочихъ	Годовой оборотъ	Кому они принадлежатъ или адресъ
	V. Лабинскій отдѣлъ.			
	Городъ Армавиръ.			
1	Мебельная магазинъ	2	8000	***Назарову*** Александру
2	Музыкальный магазинъ	3	15000	Тор. Д. ***Авакову***
2	т о ж е	2	14000	***Хистиди*** К. Е.
4	Галантерейный магаз.	10	75000	Торг. Д ***Генчъ Оглуевъ*** и ***Шапошникову***
5	т о ж е	8	100090	Торг. Д. ***Лугаеву***
6	т о ж е	10	100000	Торг. Д Ар. ***Чумаловыхъ***
7	Колоніальный магазинъ	15	350000	***Марьеву*** Ф. Т.
8	Колон.-гастроном. магаз.	6	85000	***Тарасову*** А. М.
9	т о ж е	10	2806000	Торг. Д. ***Каспарову*** П. Г. и ***Унанову*** У. П.
10	Бакалейн.-гастрон. торг.	12	1000000	***Айвазову*** Е. А.
11	Бакалейная торговля	2	10000	***Зинченко*** Л. Е.
12	т о ж е	2	150000	***Захарову*** К. М.
13	Кожевен.-обувн. торгов.	14	468962	Торг. Д. ***Меснянкину*** Д. П. и съ С-ми
14	Кожевенная торговля	2	20000	***Науменко*** С. М.
15	т о ж е	8	40000	***Жабскому*** М. М.
16	Рыбная торговля	4	10000	Бр. ***Долтяревы***
17	т о ж е	2	10000	***Баранову*** А. Г.
28	Посудно-лампоч. магаз.	4	80000	Торг. Д. подъ фирм. ***Тимонину*** А. Н. съ С-ми
19	т о ж е	12	80000	***Хачикову*** К. П.
20	Табачная фабрика	55	70000	Торг. Д. ***Муратчаеву*** К и ***Назарову***
21	Ватная фабрика	20	75000	***Каспарову***
22	Складъ мануфак. товар.	10	2000000	Бр. ***Тарасовымъ***
23	т о ж е	15	1500000	Торг. Д. Бр. ***Сеферовымъ***
24	т о ж е	10	1000000	Бр. ***Богарсуковымъ***
25	Складъ аптекар. товар.	5	75000	***Вильде*** и К°
26	т о ж е	4	8000	***Конечному*** М.
27	т о ж е	1	4000	***Григорошвили*** К. М
28	Аптекарскій магазинъ	2	2500	***Лившицу***
29	Магаз. часовъ и зол. изд.	4	9000	***Аліеву*** М. Г.
30	Мануфактурный магаз.	1	15000	***Попову*** М. Г.
31	т о ж е	10	70000	***Кусикову*** Б. К.
32	т о ж е	10	70000	***Джагупову*** О. Н.
33	т о ж е	1	20000	Бр. ***Сеферовымъ*** А. П. иА.
34	Складъ резинов. издѣл.	20	550000	Т. Р, А. М. ***Треугольникъ***
35	т о ж е	3	545000	Т-во ***„Проводникъ“***
36	Хлѣбная ссыпка	2	75000	***Попову*** Артему
37	т о ж е	—	25000	***Шевченко*** М.
38	т о ж е	1	40000	***Тому***
39	т о ж е	1	30000	***Баносъ*** А. и Д.
40	т о ж е	2	35000	***Куссидису***
41	т о ж е	1	30000	***Соколову*** В. И.
42	т о ж е	2	18000	***Каіаръянцу*** А. М.
43	т о ж е	2	30000	***Степанову*** А. С.
44	т о ж е	3	35000	***Славису*** К. С.
45	т о ж е	4	100000	***Кологеріи*** А. И.
46	т о ж е	1	100000	***Дусманису***
47	Хлѣбопекарня	10	15000	***Саркисову*** С. О.
48	т о ж е	7	5000	***Саркисову*** Т. С.
49	т о ж е	5	5000	***Паханову*** П. М.
50	Маслобойный заводъ	22	40000	***Ершову*** Е. К.
51	т о ж е	108	960000	***Ломагину*** И. Д.
52	т о ж е	54	280000	Т-ву ***Шеховцову*** И. и А.
51	Маслобойный заводъ	42	200005	***Лыс коненко*** П. А.
52	т о ж е	85	900000	***Ложанскому*** І. І.
53	Паровой маслоб. и поташный заводы	410	2550000	А О. Ю. М. ***„Саломасъ“***
54	Мучная торговля	2	8000	***Меликьянцу*** С. и А.
55	т о ж е	1	10000	***Соколову*** И. И.
56	т о ж е	3	17000	***Саркисову*** Г. и ***Бабіеву*** А.
57	Мукомольная мельница	30	580000	Т-ву ***Шеховцову*** И. и А. и К°
58	Вальцевая муком. мельн.	4	15006	***Мануйлову*** и ***Сычеву***
59	Паров. вальц. мук. мельн.	40	914300	***Ходякову*** Я. О.
60	Кондитерская	16	50000	***Котелевцу*** В. А.
61	т о ж е	12	6000	***Ермакову*** И. Г.
62	Бочарное производство	75	120000	О-ву ***„Саломасъ“***
63	Экипажная мастерская	15	10000	***Куделя*** Д. Ф.
64	Заклепоч.-проволочный заводъ	16	15000	***Бахчисарайцеву***
65	Пивоваренный заводъ	5	25000	***Зубареву*** И. В.
66	т о ж е	4	10000	***Гржбъ*** И. И.
67	т о ж е	7	10000	***Челидзе*** Г. Б.
68	Стекляной заводъ	4	9200	***Вильдя*** и ***Челидзя***
69	Поташный заводъ Акціонернаго Общества	5	—	Прочноокопская улица
70	Чугунно-литейн. заводъ Акціонернаго Об-ва	129	—	***Мисожникову*** М.
71	Т-во Гвоздильно-канатнаго производства	60	400000	Желѣзнодорожная улица 78
72	Т-во нефтяного произв.	7	—	Бр. ***Нобель***
73	Т-во М. Гельферихъ-Саде контора и складъ	18	35000	Шереметьевская улица
74	Торговая баня	2	600	***Сальникову***
75	Торговля швейн. машин.	20	75000	К° ***Зингеръ***
76	Типографія и складъ канцелярск. принад.	47	80000	***Нестерову*** Д. А.
77	Типографія и переплет.	15	15000	***Муратову*** М.
78	Типографія, линевальня и переплетная	15	15000	„Союзъ“ ***Дороповичу***
79	Складъ земл, маш. и оруд.	2	21000	Торг. Д. Д. ***Мартынъ*** и К°
80	т о ж е	2	27000	***Пальмеръ-Грагамъ*** и К°
81	Складъ землед. и техническихъ машинъ	10	75000	***Попову*** Артему
82	Складъ мелк, земл. маш.	—	5000	***Шаханову*** В.
83	Складъ керосина	5	60000	***Таренянцу*** А. Г.
84	Оптовый складъ мануф.	17	1000000	Торг. Д. Бр. ***Давыдовыхъ***
85	Оптово-розничн. магаз.	3	20000	***Захарову*** Е. Г.
86	т о ж е	4	50000	***Терещенко*** и К°
87	Русско-Азіатскій банкъ	33	—	Генерала Засса улица
88	Складъ желѣзно-скобяныхъ товаровъ	2	65000	***Маликову*** И. И.
89	Желѣзно-скобяная торг.	40	700000	Т-ву Пр. ***Баронову*** Е. Н. и ***Попову*** А. В,
90	Армавирск. кредит. т-во	1	20000	Урупская улица
91	Торговля технич., механ. и электрич. принадл.	1	75000	***Каневскому*** Б. М
92	Паровой мыловар. заводъ	6	23500	Т-ву ***„Ахшамаръ“***
93	Комиссіонная контора	4	15000	***Бермену*** Карпу
94	Кирпичный заводъ	25	25000	***Айдинову*** И. Я.
95	т о ж е	17	18000	***Бьлову*** И. И.
96	т о ж е	20	19000	***Плину*** А. С.
97	т о ж е	16	16000	***Герогосову*** Н. Л.
98	т о ж е	15	15000	***Айвазову*** Е. Т.
99	т о ж е	28	20000	***Айвазову и Давыдову***

№№ по порядку	Названіе торгово-промышленныхъ предпріятій	Число рабочихъ	Годовой оборотъ	Кому они принадлежатъ или адресъ
	Ст. Безскорбная.			
1	Смѣшанная торговля	1	3000	***Калиниченко*** Ф. Л.
2	т о ж е	1	1500	***Проценковой*** В. Ф.
3	т о ж е	2	2000	***Митареву*** Н. А.
4	т о ж е	3	7000	***Гирагосову*** М. П.
5	т о ж е	1	1500	***Крвцуну*** Игнату Пав.
6	т о ж е	1	1000	***Шершневой*** Мар. Агаф.
7	т о ж е	3	20000	***Усенко*** Мефодію Прокоф.
8	т о ж е	2	3000	***Михельсону*** Кар. Адам.
9	т о ж е	2	3000	***Мартынову*** Ник. Иванов.
10	т о ж е	1	3000	***Мухину*** Георгію Ивановичу
11	т о ж е	1	2000	***Мухиной*** Евдокіи Ивановнѣ
12	т о ж е	1	2500	***Кошелю*** Тимофею Сав.
13	т о ж е	1	3500	***Муратову*** Вар Егоров.
14	т о ж е	1	2000	***Корнь*** Сергѣю Капитонов.
15	т о ж е	1	1000	***Корнѣенко*** Фед Макс.
16	т о ж е	1	1000	***Эйзенбергъ*** Ивану Николаевичу
17	т о ж е	2	4600	***Купкъ*** Василію Гавриловичу
18	т о ж е	1	1000	***Журавлю*** Якову Васильевичу
19	Кожевенная торговля	1	1000	***Мирошникова*** Т. Ал.
20	т о ж е	1	2000	***Довгалю*** Ел. Ел.
21	Лѣсная торговля	3	40000	***Безскорбному*** кредитн. т-ву
22	Фабрика красокъ	2	2000	***Купкъ*** Василію Гавриловичу
23	А п т е к а	1	2250	***Мальцеву*** Ник. Иванов.
24	Аптекарскій магазинъ	1	850	***Кокаеву*** Ев. Влладимиров.
25	т о ж е	1	1000	***Шершневой*** Маріи Агафон.
26	Продажа швейн. маш.	1	3000	Компаніи ***Зингеръ***
27	т о ж е	1	800	***Макъевой*** Алек· Акк.
28	Хлѣбная ссыпка	1	300	***Купкъ*** Василію Гавриловичу
29	т о ж е	1	500	***Павленко*** Дмитрію Васильев.
30	т о ж е	1	300	***Медвѣдеву*** Ак. Васильевичу
31	т о ж е	1	300	***Медвѣдеву*** Ивану Васильев.
32	т о ж е	1	500	***Клочкову*** Алек Семеновичу
33	т о ж е	1	300	***Грицаю*** Алак, Моисѣевичу
34	Бакалейная торговля	1	1500	***Кандченко*** Дмитрію Эрастов.
35	т о ж е	1	1500	***Живолупу*** Гавріилу Кондр.
36	т о ж е	1	1200	***Кошляровой*** Ст. Иванов,
37	т о ж е	1	1500	***Довгалю*** Мирону Максимов.
38	т о ж е	1	4000	***Якубъ*** Кириллу Леонтьевичу
39	т о ж е	1	2000	***Дьяченко*** Ивану Павловичу
40	т о ж е	1	3000	***Ясько*** Павлу Исидоровичу
41	т о ж е	1	2000	***Шабельскому*** Сергѣю Ивлев.
42	т о ж е	2	300	***Бедросянцу*** Амб. Аств.
43	т о ж е	1	1500	***Павленко*** Дмитрію Васильев.
44	т о ж е	1	1200	***Пошоцкой*** Пелагіи Терент.
45	т о ж е	1	4000	***Андреевой*** Еленѣ Абрамовнѣ
46	т о ж е	1	1200	***Андрееву*** Казьмѣ Федоров.
47	т о ж е	1	1200	***Кремневу*** Даніилу Петровичу
48	т о ж е	1	1300	***Шляхову*** Петру Григорьев.
49	т о ж е	1	1200	***Васюкову*** Конст. Прокофьев.
50	т о ж е	1	1500	***Клочкову*** Алек. Семеновичу
51	т о ж е	1	450	***Проценко*** Дмитрію Васильев.
52	т о ж е	1	1800	***Догову*** Аслану Ерем.
53	т о ж е	1	450	***Титову*** Ивану Ивлев.
54	т о ж е	1	1500	***Алабовскому*** Якову Петрович.
55	т о ж е	1	300	***Черненко*** Гордѣю Филипповичу
56	Паровая мельница	6	20000	***Безскорбному*** промышлен. т-ву
57	т о ж е	2	15000	***Аподіако*** Иракл. Дмитріев.
58	Водяная мельница	2	1600	***Сименихину*** Захарію Ивановичу
59	т о ж е	2	4500	***Мартынову*** Ник. Ивановичу
60	т о ж е	2	1500	***Комарову*** Харитону Васильев.

№№ по порядку	Названіе торгово-промышленныхъ предпріятій	Число рабочихъ	Годовой оборотъ	Кому они принадлежатъ или адресъ
61	Водяная мельница	3	15000	***Яценко*** Стефану Казьмичу
62	т о ж е	2	500	***Пашковской*** Евгеніи Петровнѣ
63	Кузнечная мастерская	2	550	***Авраменко*** Ильѣ Ст.
64	т о ж е	1	400	***Телевной*** Ив Фил.
65	т о ж е	1	300	***Касьмину*** Ивану Василеев.
66	т о ж е	1	350	***Шлыкову*** Ивану Ивановичу
67	т о ж е	2	600	***Авраменко*** Алек. Фед.
68	Экипажная мастерская	1	520	***Чаликъ*** Фед. Герасимовичу
69	Кирпич.-черепич. заводъ	3	1050	***Горденко*** Андрею Антоновичу
70	Кирпичный заводъ	3	800	***Максименко*** Борису Ефимов.
71	т о ж е	2	250	***Кащаеву*** Ефиму Федоровичу
72	т о ж е	2	350	***Новохацкому*** Тимофею Констант.
73	т о ж е	3	400	***Пирогову*** П. А и К°
74	Бондарная мастерская	3	500	***Ясичкину*** Андрею Петровичу
75	т о ж е	1	250	***Чможеву*** Трофиму Дмитріев.
76	т о ж е	1	200	***Мастрюхову*** Ильѣ Ил.
77	т о ж е	1	100	***Псаеву*** Михаилу Иванов
78	Мясная торговля	2	300	***Правокачеву*** Ник Конст.
79	Банковая операція	4	3500 0	***Безскорбному*** О-ву Взаим кредита.
80	Фотографія	1	1000	***Малюгъ*** Василію Стефанов
	Ст. Григориполисская.			
1	Смѣшанная торговля	1	3000	***Попову*** Якову Давидовичу
2	т о ж е	1	5000	***Темирову*** Петру Сергѣевичу
3	т о ж е	1	3000	***Псакову*** Арсентію Владимировичу
4	т о ж е	1	5000	***Баталину*** Ивану Борисовичу
5	Мелочная торговля	1	300	***Просвирину*** Василію Ермолаевичу
6	т о ж е	1	400	***Калашникову*** Алексѣю Семеновичу
7	т о ж е	1	2000	***Машкову*** Ивану Трифоновичу
8	т о ж е	1	100	***Г далину*** Ивану Арсентьевичу
9	т о ж е	1	200	***Ляпину*** Григорію Ермолаевичу
10	т о ж е	1	300	***Ковалевой*** Ольгѣ Ивановнѣ
11	т о ж е	1	300 0	***Жуковой*** Александрѣ Константиновнѣ
12	т о ж е	1	500	***Воронкову*** Владимиру Ивановичу
13	т о ж е	1	800	***Пичугину*** Якову Самсоновичу
14	т о ж е	1	900	***Саенко*** Кириллу Евдокимовичу
15	т о ж е	1	200	***Поврозину*** Федору Филипповичу
16	т о ж е	1	200	***Гусарову*** Ивану Тимофеевичу
17	т о ж е	1	300	***Воронковой*** Евгеніи Петровнѣ
18	т о ж е	1	500	***Александрову*** Ильѣ Ивановичу
19	т о ж е	1	150	***Ратушняку*** Анастасію Григорьевичу
20	т о ж е	1	1000	***Иванову*** Ивану Алексѣевичу
21	т о ж е	1	3000	***Иванову*** Петру Алексѣевичу
22	т о ж е	1	100	***Чудинову*** Арефію Михайловичу
23	т о ж е	1	300	***Можарину*** Ивану Васильевичу
24	т о ж е	1	5000	***Сорокину*** Петру Андреевичу
25	т о ж е	1	1500	***Гребенникову*** Сысою Михайловичу
26	т о ж е	1	300	***Нагайцеву*** Дмитрію Григорьевичу
27	т о ж е	1	200	***Сапожникову*** Петру Харлампович
28	т о ж е	1	300	***Денисовскому*** Даніилу
29	т о ж е	1	150	***Позднякову*** Антону Ивановичу
30	т о ж е	1	500	***Тартышникову*** Никиты Федоровичу
31	т о ж е	1	200	***Сотниковой*** Аннѣ Максимовнѣ
32	т о ж е	1	400	***Косяку*** Демьяну Анисимовичу
33	т о ж е	1	200	***Яппольскому*** Василію Андреевичу
34	т о ж е	1	300	***Понкратову*** Ивану Ивановичу
35	т о ж е	1	300	***Ремизовой*** Ксеніи Васильевнѣ
36	т о ж е	1	200	***Герасимову*** Василію Степановичу
37	т о ж е	1	200	***Узунову*** Михаилу Ивановичу

№№ по порядку	Названіе торгово-промышленныхъ предпріятій	Число рабочихъ	Годовой оборотъ	Кому они принадлежатъ или адресъ
38	Мелочная торговля	2	—	***Прохорову*** Н. П. и ***Комарову*** Н. Ф.
39	Мануфактурная торгов.	2	18000	***Жукову*** Василію Ивановичу
40	т о ж е	1	—	***Терещенко*** Якову Егоровичу
41	Мясная торговля	1	200	***Савостину*** Ивану Алексѣевичу
42	т о ж е	1	200	***Воронкову*** Петру Ивановичу
33	т о ж е	1	200	***Бабенко*** Ивану Арсентьевичу
44	т о ж е	1	200	***Дегтяреву*** Абраму Яковлевичу
45	т о ж е	1	200	***Нагачеву*** Якову Ивановичу
46	Торгов. съѣстн. припас.	1	100	***Буряченко*** Василію Тимофеевичу
47	т о ж е	1	100	***Исайкину*** Захару Алиповичу
48	Лимонадный заводъ	1	300	***Ступникову*** Кириллу Сергѣевичу
49	т о ж е	1	150	***Рязанцеву*** Василію Паликарповичу
50	Аптекарскій магазинъ	1	2000	***Курабцеву*** Петру Ивановичу
51	А п т е к а	1	1829	***Фриману*** Шлему Моисеевичу
52	Хлѣбная ссылка	1	30000	***Добровольскому*** Николаю Петровичу
53	т о ж е	1	—	***Соратосу*** Ивану Аркадьевичу
54	Шапочная мастерская	1	—	***Барскому*** Якову Савельевичу
55	Общество взаим. кредита	1	200363	Членамъ общества взаимнаго кредита
56	Торгов. швейн. машин.	1	3500	Компаніи ***Зингеръ***
57	Вальцев. муком. мельн.	3	20000	***Мишкину*** Василію Моисеевичу
58	т о ж е	4	40000	***Паршинамъ*** Василію и Петру Ефимов.
	Ст. Владимірская.			
1	Смѣшанная торговля	3	4000	***Яршеву*** Никитѣ Дмитріевичу
2	т о ж е	3	1000	***Никитину*** Петру Николаевичу
3	т о ж е	3	500	***Карпенко*** Семену Александровичу
4	т о ж е	3	3000	***Ставицкому*** Мирону Никитовичу
5	т о ж е	3	800	***Безлькину*** Ивану Ермолаевичу
6	т о ж е	3	300	***Чекину*** Козьмѣ Моисеевичу
7	т о ж е	3	1500	***Ильинову*** Семену Васильевичу
8	т о ж е	2	200	***Кривицкому*** Іосифу Михайловичу
9	т о ж е	3	4000	***Жаркову*** Василію Степановичу
10	Кожевен.-обувн. торгов.	3	2000	***Бойку*** Донилу Антоновичу
11	Мелочныя торговля	3	700	***Сиротюку*** Саввѣ Николаевичу
12	А п т е к а	1	1200	***Соколовскому*** Станиславу Ипполитов.
13	Смѣшанная торговля	2	500	***Епишеву*** Василію Трофимовичу
14	т о ж е	2	500	***Чумпилову*** Игнату Петровичу
15	т о ж е	2	200	***Мерзликину*** Игнату Ивановичу
16	т о ж е	2	300	***Ковалеву*** Сергѣю Васильевичу
17	т о ж е	3	800	***Уманцеву*** Якову Михайловичу
18	т о ж е	3	300	***Свашенко*** Павлу Алексѣевичу
19	т о ж е	1	300	***Денисову*** Петру Петровичу
20	т о ж е	2	100	***Сергѣеву*** Алексѣю Ивановичу
21	т о ж е	2	500	***Съѣдину*** Никонору Митрофановичу
22	т о ж е	2	100	***Разживину*** Ѳедору Ивановичу
23	т о ж е	3	1500	***Соболевскій*** Корнѣю Феликсовичу
24	т о ж е	1	100	***Асѣеву*** Семену Карнѣевичу
25	т о ж е	3	3000	***Забіякѣ*** Карнѣю Ивановичу
26	Хлѣбная ссылка	1	500	Е м у—ж е
27	Смѣшанная торговля	2	300	***Зось*** Павлу Стефановичу
28	Торговая баня	1	100	***Гришину*** Егору Антоновичу
29	т о ж е	1	150	***Синилову*** Гавріилу Ѳедотовичу
30	т о ж е	1	50	***Жукову*** Алексѣю Ивановичу
31	т о ж е	1	100	***Скоморохову*** Василію Александров.
32	т о ж е	1	50	***Асѣеву*** Семену Корнѣевичу
33	т о ж е	1	100	***Лемешко*** Ѳедору Яковлевичу
34	т о ж е	1	50	***Соболевскому*** Карнилію
35	Водян. вальц. мук. мельн.	2	100	***Бумагиной*** Ксеніи Артемовнѣ
36	т о ж е	1	500	***Бобрышеву*** Григорію Михайловичу

Правитель Канцеляріи Начальника области,

Коллежскій Ассесоръ

А н а т о л і й Н и к о л а е в и ч ъ

Мураневичъ.

№№ по порядку	Названіе торгово-промышленныхъ заведеній	Число рабочихъ	Годовой оборотъ	Кому они принадлежатъ или адресъ
37	Вальцев. муком. мельн.	3	1000	***Шишкину*** Петру Петровичу
38	т о ж е	3	1200	***Иванникову*** Афанасію Дониловичу
39	т о ж е	3	1000	***Хлынину*** Ивану Стефановичу
40	Смѣшанная торговля	1	300	***Каунову*** Ивану Родіоновичу
41	т о ж е	1	150	***Чуприниной*** Анастасіи Евстафіевнѣ
42	т о ж е	1	300	***Бойку*** Антону
	Ст. Вознесенская.			
1	Кожевенный заводъ	3	500	***Бондаренко*** Михаилу Осиповичу
2	Кирпичный заводъ	12	900	***Хлопкову*** Гавріилу Ануф.
3	т о ж е	10	800	***Азарову*** Ивану Евдокимовичу
4	т о ж е	13	1000	***Гурскій*** Трофиму Васильевичу
5	т о ж е	11	900	***Хлопкову*** Василію Ануф.
6	т о ж е	15	9000	Обществу ст. Вознесенской
7	Пивоваренный заводъ	5	19000	***Шаняскому*** Владимиру Михайловичу
8	Маслобойный заводъ	5	3000	***Ерохину*** Алексѣю Алексѣевичу
9	т о ж е	3	2000	***Мирошниченко*** Сергѣю Романовичу
10	Паров. вальцев. мельн.	5	30000	***Мирошниченко*** Сергѣю Ромачовичу
11	т о ж е	3	9000	***Остапенко*** Елисѣю Васильевичу
12	Водяная вальцев. мельн.	2	4000	***Марьеву*** Феофану Тимофеевичу
13	т о ж е	2	4000	***Озерову*** Захарію Спиридоновичу
14	т о ж е	2	6000	***Бальбуціеву*** Владимиру Ник.
15	т о ж е	2	5000	***Фесенко*** Маріи Семеновнѣ
16	Мануфактурная торгов.	4	15000	***Молодкину*** Кириллу Фадѣевичу
17	Смѣшанная торговля	1	450	***Манжосу*** Михаилу Ивановичу
18	т о ж е	4	15000	***Мирошниченко*** Сергѣю Романовичу
19	т о ж е	3	15000	***Алавердову*** Е. Ивановичу
20	т о ж е	3	10000	***Украинскому*** Поликарпу Петровичу
21	т о ж е	3	10000	***Шевцову*** Дмитрію Ивановичу
22	т о ж е	2	2000	***Сорокину*** Андрѣю Ивановичу
23	т о ж е	3	9000	***Чентемирову*** Борису Владимировичу
24	т о ж е	1	500	***Пьяной*** Евдокіи Ильиничнѣ
25	т о ж е	2	1400	***Бойченко*** Гавріилу Кузьмичу
26	т о ж е	2	2000	***Бойченко*** Константину Кузьмичу
27	т о ж е	2	4000	***Потапову*** Василію Ивановичу
28	т о ж е	3	12000	***Щенникову*** Ивану Андреевичу
29	т о ж е	2	6000	***Коробкиной*** М. Дмитріевичу
30	Бакалейная торговля	3	6500	***Молодкину*** Кириллу Фадеевичу
31	т о ж е	1	100	***Верещакину*** Григорію Ивановичу
32	т о ж е	1	200	***Дремову*** Ивану Харлампович у
33	т о ж е	6	31000	Вознесенскому обществ употребителей ***Прогрессъ***
34	т о ж е	3	700	***Руденко*** Сергѣю Андреевичу
35	Мелочная торговля	1	250	***Журавлеву*** Константину Семеновичу
36	т о ж е	1	100	***Цыганкову*** Ивану Алексѣевичу
37	т о ж е	1	150	***Олейникову*** Василію Петровичу
38	т о ж е	1	200	***Звьѣеву*** Ивану Михайловичу
39	т о ж е	1	50	***Глуяницу*** Туману Шумаф.
40	т о ж е	1	200	***Ерохину*** Василію Николаевичу
41	т о ж е	1	50	***Мелихову*** Ивану Мартыновичу
42	т о ж е	1	400	***Музычснко*** Ф. Н.
43	т о ж е	1	500	***Янченко*** М. Л.
44	т о ж е	2	300	***Салмину*** Ивану Ивановичу
45	т о ж е	1	600	***Жеймовичу*** Ан. Андреевичу
46	т о ж е	1	100	***Рудакову*** Григорію Парфировичу
47	т о ж е	1	50	***Баеву*** Федору Ефремовичу
48	т о ж е	1	400	***Слюнину*** Ивану Федоровичу
49	т о ж е	1	200	***Агьеву*** Акиму Демьяновичу
50	т о ж е	1	300	***Бойченко*** Палагѣи Степановнѣ
51	т о ж е	1	100	***Дьяконову*** Тимофѣю Ивановичу

№№ по порядку	Названіе торгово-промышленныхъ предпріятій	Число рабочихъ	Годовой оборотъ	Кому они принадлежатъ или адресъ
52	Мелочная торговля	1	600	***Лапкову*** Кириллу Ник.
53	т о ж е	1	300	***Земской*** Федосіи Егоровнѣ
54	т о ж е	1	2 0	***Бурдюковой*** Екатеринѣ Фед.
55	т о ж е	2	1000	***Чентемирову*** Борису Владимировичу
56	т о ж е	1	100	***Мелашенко*** Д. Ан.
57	т о ж е	1	100	***Попелышко*** Н. Артемьевичу
58	т о ж е	1	2000	***Бацокину*** Ник. Филипповичу
59	т о ж е	1	200	***Сушкову*** Ил. Гавріиловичу
60	т о ж е	1	3000	***Зинковскій*** Т. Лент.
61	т о ж е	1	200	***Лаптеву*** Степану Васильевичу
62	Торговля швейн. маш.	5	10000	Акціон. об-ву Компаніи ***Зингеръ***
63	т о ж е	2	4000	***Макьеву*** Евстафію Акенд
64	А п т е к а	2	1352	***Валявской*** Евдокіи Львовнѣ
65	Аптекарскій магазинъ	2	12000	***Валявской*** Едокіи Львовнѣ
66	т о ж е	1	300	***Полниковой*** Ан. Моисѣевнѣ
67	т о ж е	1	500	***Дуцынину*** Николаю Фед.
68	Чувячная торговля	2	1000	***Ашрафьянцу*** Ввану Лазарьевичу
69	Лѣсная торговля	1	300	***Мащенко*** Василію Алекс.
70	Хлѣбная ссыпка	1	4000	***Силкиной*** Прокофію Антоновичу
71	Хлѣбопекарня	3	4000	***Микиртычіянцу*** Д. З.
72	т о ж е	2	200	***Цыцылину*** Аф. Павловичу
73	т о ж е	2	800	***Рьпникову*** С. А.
74	Мучная торговля	1	1000	***Кленоту*** Л. К.
	Вол. Кубанская.			
1	Смѣшанная торговля	1	5000	***Рейнъ*** Маріи Андреевнѣ
2	т о ж е	1	5000	***Щпехтъ*** Михаилу Михайловичу
3	т о ж е	1	5000	***Дьяченко*** Ивану Антоновичу
4	т о ж е	1	4000	***Гончаренко*** Назару Филипповичу
5	т о ж е	1	7000	***Жулидову*** Илларіону Григорьевичу
6	т о ж е	1	500	***Курскому*** Семену Федосѣевичу
7	т о ж е	1	4000	***Никифорову*** Тимофѣю Несторовичу
8	т о ж е	1	5000	***Дангулову*** Сергѣю Исаевичу
9	т о ж е	1	3000	***Мамержанову*** Якову Сергѣевичу
10	т о ж е	1	3000	***Климову*** Никифору Афанасьевичу
11	т о ж е	1	700	***Репетченко*** Аннѣ Емельяновнѣ
12	т о ж е	1	1500	***Митько*** Ивану Степановичу
13	т о ж е	1	5000	***Никифорову*** Василію Тимофеевичу
14	Мелочная торговля	1	500	***Новиковой*** Ксеніи Ванифатьевнѣ
15	т о ж е	1	3 0	***Леженъ*** Алексѣю Илларіоновичу
16	т о ж е	1	500	***Рейгемъ*** Екатеринѣ Ивановнѣ
17	т о ж е	1	500	***Вольфъ*** Адаму Кондратьевичу
18	т о ж е	1	—	***Касьянову*** Ивану Ефимовичу
19	т о ж е	1	500	***Гриню*** Сергѣй Ивановичу
20	т о ж е	1	500	***Мамріенко*** Сергѣю Васильевичу
21	т о ж е	1	—	***Лисичко*** Каленикъ Антоновичу
22	т о ж е	1	400	***Сигаренкову*** Константину Павловичу
23	т о ж е	1	300	***Поляковой*** Наталіи Алексѣевнѣ
24	т о ж е	1	150	***Спрыльникову*** Андрею Петровичу
25	т о ж е	1	300	***Михайловой*** Екатеринѣ Федоровнѣ
26	т о ж е	1	500	***Ключко*** Даніилу Николоевичу
27	т о ж е	1	350	***Варварскому*** Платону Трофимовичу
28	т о ж е	1	500	***Митько*** Афанасію Степановичу
29	т о ж е	2	—	***Обществу Потребителей***
30	т о ж е	1	300	***Аншко*** Аврааму Климовичу
31	т о ж о	1	300	***Недохлѣбовъ*** Павлу Марковичу
32	т о ж е	1	500	***Ковалевой*** Анастасіи Терентьевнѣ
33	т о ж е	1	2000	***Кобразовой*** Прасковіи Федосѣевнѣ
34	т о ж е	1	200	***Ключко*** Трофиму Николаевичу
35	т о ж е	1	300	***Сигаревой*** Анастасіи Максимовнѣ

№№ по порядку	Названіе торгово-промышленныхъ предпріятій	Число рабочихъ	Годовой оборотъ	Кому они принадлежатъ или адресъ
37	Мелочная торговля	1	200	***Иванову*** Степану Макаровичу
38	т о ж е	1	200	***Чуфикову*** Тимофею Даниловичу
39	т о ж е	1	400	***Гаевому*** Ивану Семеновичу
40	т о ж е	1	200	***Бойщенко*** Олимпіадѣ Николаевнѣ
40	т о ж е	1	300	***Гудушаури*** Степанидѣ Колоновнѣ
41	т о ж е	1	800	***Калашникову*** Тимофѣю Илларіон.
42	т о ж е	1	—	***Кизимкиной*** Анисіи Григорьевнѣ
43	т о ж е	1	150	***Квашину*** Петру Павловичу
44	т о ж е	1	150	***Цыброву*** Кондрату Федоровичу
45	т о ж е	1	—	***Стукалову*** Емельяну Васильевичу
46	т о ж е	1	500	***Токарю*** Петру Ивановичу
47	т о ж е	1	—	***Ивановой*** Людьмилѣ Семеновнѣ
48	Лѣсная торговля	1	300	***Гончаренко*** Назару Филипповичу
49	Вальцев. муком. мельн.	7	15686	***Мисожниковой*** Евдокіи Дмитріевнѣ
50	т о ж е	4	5500	***Кобразовой*** Прасковье Федоровнѣ
51	т о ж е	6	10000	Ф. Н. ***Кандидатову*** и С П. ***Зайцеву***
52	т о ж е	3	—	***Пекло*** Павлу Ивановичу
53	Буфетъ III класса	1	200	***Нейздымайшапкъ*** Феодосіи Андр.
54	Вольная аптека	1	638	***Черникову*** Азарію Исаевичу
55	Торгов. съѣстн. припас.	1	50	***Соловьеву*** Ивану Антоновичу
56	т о ж е	1	50	***Багнюковой*** Вѣрѣ Федосѣевнѣ
57	Обувная торговля	1	100	***Багнюкову*** Василію Дмитріевичу
58	Лимонадный заводъ	1	50	***Чумаченко*** Григорію Алексѣвичу
59	Хлѣбопекарня	1	—	***Кирсанову*** Михаилу Андреевичу
60	т о ж е	1	50	***Деревяшкину*** Михаилу Ванифатьев.
61	Торгов. швейн. машин.	1	5000	***Компаніи Зингеръ***
62	Торговля фуражемъ	1	—	***Безуглову*** Ивану Петровичу
63	Хлѣбная ссыпка	1	10000	***Хельміадису*** Георгію Спиридоновичу
	Ст. Михайловская.			
1	Бакалейная торговл	1	600	***Булаеву*** Дмитрію Филипповичу
2	т о ж е	1	500	***Харченко*** Семену Ивановичу
3	т о ж е	1	400	***Акопянцъ*** Наталіи Акоповнѣ
4	т о ж е	1	—	***Коротенко*** Игнатію Павловичу
5	Смѣшанная торговля	1	8000	***Хохлову*** Николаю Николаевичу
6	т о ж е	1	5000	***Хапынову*** Александру Моисеевичу
7	т о ж е	1	3000	***Регинскому*** Григорію Георгіевичу
8	т о ж е	1	8000	***Задоркину*** Петру Васильевичу
9	т о ж е	1	2000	***Васильеву*** Ивану Михайловичу
10	т о ж е	1	2500	***Попову*** Ивану Евсѣевичу
11	т о ж е	1	5000	***Бьленькову*** Антону Михайловичу
12	т о ж е	1	1000	***Шульгину*** Абраму Федотовичу
13	т о ж е	1	5000	***Жирковy*** Лонгину Андреевичу
14	т о ж е	1	3000	***Савину*** Павлу Васильевичу
15	т о ж е	1	4000	***Горюну*** Архипу Игнатовичу
16	Продажа швейн. маш.	1	10000	***Компаніи Зингеръ***
17	Книжный складъ	1	1500	***Факторовичъ*** Дмитрію Николаев.
18	А п т е к а	1	1774	Е м у - ж е.
19	Аптекарскій магазинъ	1	1000	***Уськову*** Петру Николаевичу
20	Мелочная торговля	1	700	***Надолину*** Демьяну Петровичу
21	т о ж е	1	300	***Ляшенко*** Владимиру Сергѣевичу
22	т о ж е	1	—	***Серпуховитину*** Петру Алексѣевичу
23	т о ж е	1	200	***Осипову*** Федору Ивановичу
24	т о ж е	1	700	***Роменскому*** Григорію Ивансвичу
25	т о ж е	1	400	***Барщъ*** Семену Владимировичу
26	т о ж е	1	200	***Ушакову*** Филиппу Петровичу
27	т о ж е	1	400	***Болдыреву*** Игнату Семеновичу
28	т о ж е	1	000	***Удовенко*** Никифору Федоровичу
29	т о ж е	1	200	***Новикову*** Аркадію Игнатовичу
30	т о ж е	1	200	***Кузнецову*** Никифору Никитичу

№№ по порядку	Названіе торгово-промышленныхъ предпріятій	Число рабочихъ	Годовой оборотъ	Кому они принадлежатъ или адресъ
31	Мелочная торговля	1	500	***Припутневу*** Петру Ивановичу
32	т о ж е	1	200	***Москвитиной*** Даріе Максимовнѣ
33	т о ж е	1	400	***Клюшникову*** Константину
34	т о ж е	1	—	***Кушнарю*** Анисиму Алекс.
35	т о ж е	1	—	***Пшеничникову*** Антону Абрамову
36	т о ж е	1	3000	***Зубкову*** Николаю Андр.
37	т о ж е	1	500	***Кафановой*** Александрѣ Іон.
38	т о ж е	1	400	***Петрову*** Тимофею Константиновичу
39	т о ж е	1	300	***Пшеничникову*** Арсентію Ст.
40	т о ж е	1	200	***Бородину*** Давыду Константиновичу
41	т о ж е	1	1500	***Шутову*** Якову Исаевичу
42	т о ж е	1	300	***Телепину*** Селиверсту Ник.
43	т о ж е	1	200	***Сотникову*** Николаю Никифоровичу
44	т о ж е	1	200	***Гавердовскому*** Абраму Даниловичу
45	т о ж е	1	400	***Шишкаеву*** Федору Ерофѣеву
46	т о ж е	1	200	***Берлизову*** Кондрату Матвѣеву
47	т о ж е	1	1200	***Ускову*** Петру Николаеву
48	т о ж е	1	100	***Шереметьеву*** Петру Ивановичу
49	т о ж е	1	300	***Писареву*** Федору Николаеву
50	Смѣшанная торговля	1	2000	***Ерыгину*** Алексѣю Петровичу
51	Хлѣбная ссыпка	1	5000	***Кусидисъ*** Григорію Иванов.
52	т о ж е	1	—	***Индюкову*** Георгію Матвѣевичу
53	т о ж е	1	3000	***Гирявому*** Бавлу Петровичу
54	т о ж е	1	1000	***Лукьянченко*** Абраму Семенову
55	Торговля отрубями	1	400	***Копину*** Дмитрію Яковлевичу
56	т о ж е	1	—	***Шкуратову*** Аристарфу Орист.
57	т о ж е	1	200	***Анань ву*** Григорію Азаров
58	т о ж е	1	500	***Сорокину*** Андрею Федоровичу
59	Складъ землѣдѣл. маш.	1	8000	***Тутову*** Ивану Васильевичу
60	т о ж е	1	4500	***Соколову*** Илье Михайловичу
61	Мукомольная мельница	1	6000	***Костикову*** и ***Тымченко***
62	т о ж е	1	500	***Лукьенченко*** Осипу Ивановичу
63	т о ж е	7	57937	Т-ву ***Антонову*** и ***Кудису***
64	т о ж е	2	30000	***Захарову*** Андрею Ивановичу
65	Мучная торговля	1	100	***Моссіенко*** Андрею Ивановичу
66	Торгов. печен. хлѣбомъ	1	100	***Черному*** Федору Даниловичу
67	т о ж е	4	500	***Гирявому*** Павлу Петровичу
68	т о ж е	1	—	***Кайдику*** Али Асмедовичу
69	Булочно-прянично-кондитерское производст.	1	700	***Болдыреву*** Михаилу Даниловичу
70	Колбасная торговля	1	200	***Аджимамудову*** Фомѣ Егоровичу
71	Торговая баня	1	300 200	***Соенко*** Степану Петровичу
72	Хлѣбопекарня	1		***Соину*** Григорію Ивановичу
73	Мучная торговля	1	500	***Пономаренко*** Федору Николавичу
74	Мясная торговля	1	100 200	***Краснову*** Михаилу Захаровичу
75	т о ж е	1		***Стручкову*** Ивану Ивановичу
76	т о ж е	1	100	***Рыжову*** Мирену Васильевичу
77	т о ж е	1	200	***Бородину*** Якову Николаевичу
78	т о ж е	1	200	***Агибайлову*** Филимпу Андреевичу
79	т о ж е	1	150	***Дронову*** Максиму Федоровичу
80	т о ж е	1	300	***Плотникову*** Никитѣ Григорьевичу
81	т о ж е	1	150	***Хавилову*** Прокофію Тимофѣевичу
82	т о ж е	1	200	***Колдашеву*** Максиму Петровичу
83	т о ж е	1	150	***Гирявому*** Афанасію Михайловичу
84	т о ж е	1	150	***Мароховскому*** Абраму Яковлевичу
85	т о ж е	1	150	***Коникову*** Федору Ильичу
86	Обувная торговля	1	300	***Шевченко*** Михаилу Матвѣевичу
86	Маслобойный заводъ	1	1000	***Щербинину*** Ивану Евдокимовичу

№№ по порядку	Названіе торгово-промышленныхъ предпріятій	Число рабочихъ	Годовой оборотъ	Кому они принадлежатъ или адресъ
	Ст. Ново-Александровская.			
1	Смѣшанная торговля	—	4000	***Герасимову*** Демьяну Степановичу
2	т о ж е	—	200	***Постою*** Алексѣю Яковлевичу
3	т о ж е	—	400	***Новожилову*** Савелію Васильеву
4	т о ж е	—	3000	***Шилину*** Артему Михайловичу
5	т о ж е	—	4000	***Казакову*** Саввелію Гаврилову
6	т о ж е	—	200	***Шевцову*** Ивану Фед.
7	т о ж е	—	2500	***Пряникову*** Якову Павловичу
8	т о ж е	—	400	***Нартову*** Василію Евграфьевичу
9	т о ж е	—	4000	***Соснину*** Иларіону Ефремовичу
10	т о ж е	—	250	***Проскуряковой*** Анисіи Афанасьев.
11	т о ж е	—	400	***Ширидеку*** Семену Ивановичу
12	т о ж е	—	300	***Сердюкову*** Ивану Афанасьевичу
13	т о ж е	—	400	***Грибанову*** Ефиму Филипповичу
14	т о ж е	—	1000	***Безчастному*** Прохору Денисову
15	т о ж е	—	400	***Новожилову*** Филимону Васильеву
16	т о ж е	9	22000	***Аксенову*** Никону Ил. съ С-ми
17	т о ж е	3	18000	И м ъ - ж е
18	т о ж е	—	100	***Панченко*** Михаилу Андреевичу
19	т о ж е	—	800	***Стаднику*** Афанасію Исааковичу
20	т о ж е	—	15000	***Аксенову*** Федору Никоновичу
21	т о ж е	—	3500	***Моисьеву*** Василію Васильевичу
22	т о ж е	—	16000	***Обществу Потребителей***
23	т о ж е	—	5000	***Постою*** Филиппу Яковлевичу
24	Мелочная торговля	—	300	***Панченко*** Степанидѣ Петровнѣ
25	т о ж е	—	400	***Жигайлову*** Ефиму Ивановичу
26	т о ж е	—	2500	***Пряникову*** Якову Павловичу
27	т о ж е	—	2000	***Жогачеву*** Ивану Ивановичу
28	т о ж е	—	400	***Рыбалкину***
29	т о ж е	—	500	***Бугримову*** Андрею Филимоновичу
30	т о ж е	—	1500	***Печерскому*** Александру Дмитріеву
31	т о ж е	—	200	***Осыченко*** Евдокиму Ивановичу
32	т о ж е	—	400	***Гуринцову*** Ивану Никитовичу
33	т о ж е	—	300	***Разатосу*** Георгію Ивановичу
24	Бакалейная торговля	—	500	***Горлову*** Ивану Михайловичу
35	т о ж е	—	800	***Фоменко*** Афанасію Калистратовичу
36	Хлѣбная ссыпка	3	12000	***Саррису*** Николаю Павловичу
37	т о ж е	2	10000	***Димитракъ*** Георгію Ивановичу
38	т о ж е	4	60009	***Цукатосу*** Ивану Егоровичу
39	т о ж е	2	12000	***Лувису*** Константину Дмитріевичу
40	т о ж е	8	80000	***Парамонову*** Ел. Тр.
41	Лѣсной складъ	—	6000	***Дмитракъ*** Георгію Ивановичу
42	т о ж е	2	6000	***Эберіусу*** Козьмѣ Васильевичу
43	т о ж е	—	12000	***Туплитаки*** Хариклю Михайловичу
44	Паровая мельница	4	8000	***Рудневу*** Алексѣю Николаевичу
45	т о ж е	6	9000	***Астеру*** Іосифу Іосифовичу
46	т о ж е	7	10000	***Зайцеву*** Павлу и Комп
47	Х а р ч е в н я	—	100	***Осыченко*** Варварѣ Алексѣевнѣ
48	т о ж е	—	100	***Козлову*** Матвѣю Тарасовичу
49	т о ж е	—	100	***Петрову*** Сергѣю Петровичу
50	Складъ землед. орудій	—	8000	***Зеленину*** Александру Петровичу
51	т о ж е	—	3000	***Раевскому*** Леониду Степановичу
52	т о ж е	1	5000	***Аксенову*** Федору Никоновичу
59	Торгов. съѣстн. припас.	—	500	***Алехину*** Макару Филипповичу
54	Мануфактурная торгов.	1	1500	***Аймазову*** Касцару Исаевичу
55	Хлѣбопекарня	2	700	***Аврааму*** Или-Оглы
56	А п т е к а	—	500	***Ефанову*** Алексѣю Николаевичу
57	т о ж е	—	6800	***Крейцербергу*** Якову Августовичу

№№ по порядку	Названіе торгово-промышленныхъ заведеній	Число рабочихъ	Годовой оборотъ	Кому они принадлежатъ или адресъ
	Вол. Новомихайловская.			
1	Смѣшанная торговля	—	600	***Дьяченко*** Иванъ Ан.
2	т о ж е	7	35000	***Пьхотину*** Анд. Григорьеву
3	т о ж е	1	5000	***Паршину*** Кон. Петровичу
4	т о ж е	—	500	***Угарову*** Лсон. Евс
5	т о ж е	—	300	***Безмогорычному*** Мар.
6	т о ж е	—	2200	***Бандуркину*** Ф. Ник.
7	т о ж е	—	400	***Воротниковой*** Прасковьѣ
8	т о ж е	2	20000	***Махову*** Мих. Прохорову
9	т о ж е	4	45000	***Жеребцову*** М. Ник.
10	т о ж е	—	5000	***Лебедю*** Луп. Ден
11	т о ж е	—	6000	***Дергачеву*** Л. Фед.
12	т о ж е	6	50000	***Бобятинскому*** А. Е.
13	т о ж е	1	7000	***Косилову*** Гер. Григорьеву
14	т о ж е	2	12000	***Литвинову*** Вл. Ал.
15	т о ж е	—	100	***Пинчуку*** Вар Ал.
16	Мелочная торговля	—	300	***Кошененко*** Георгію
17	т о ж е	—	300	***Цокало*** Фел. Кузмичу
18	т о ж е	—	200	***Лябля*** Ег. Стеф.
19	т о ж е	—	300	***Зозулиной*** Ант. Ал.
20	т о ж е	—	100	***Гайдаенко*** Трофиму
21	т о ж е	—	—	***Лейкиной*** Маріи В.
22	т о ж е	—	150	***Козловой*** Алекс. И.
23	т о ж е	—	2000	***Бабаеву*** Арт. Мих.
24	т о ж е	—	150	***Толстому*** Ант. Фил.
25	т о ж е	—	150	***Палію*** Сергѣю Кал.
26	т о ж е	—	100	***Мозговому*** Ан. Ил.
27	т о ж е	—	300	***Чередину*** Петру Я.
28	т о ж е	—	300	***Воловиченко*** Василію
29	т о ж е	—	400	***Бородулину*** Григорію Ст.
30	т о ж е	—	300	***Ментюкозу*** Ал. Григорьеву
31	т о ж е	—	400	***Сиротину*** Дем. Иг.
32	т о ж е	—	500	***Заморской Маріи***
33	т о ж е	—	200	***Козловой*** Татьянѣ
34	т о ж е	—	200	***Косяковой*** Ак. Яковлевнѣ
35	т о ж е	—	500	***Мозговому*** Ром.
36	т о ж е	—	1500	***Архипенко*** Дм. Ник.
37	т о ж е	—	1500	***Бабасинову*** Кев.
38	т о ж е	—	300	***Панченко*** Лазарю
39	т о ж е	—	300	***Боберу*** Борису Осиповичу
40	т о ж е	—	300	***Лебедю*** Сергѣю Павловичу
41	т о ж е	—	200	***Дергачевой*** Дарьѣ
42	т о ж е	—	300	***Осыченко*** Дорофею
43	т о ж е	—	300	***Поскочею*** Ивану
44	т о ж е	—	1000	***Сазаеву*** Дм. Ивановмчу
45	т о ж е	—	500	***Шатравкъ*** Фед. С.
46	т о ж е	—	800	***Гориной*** Маврѣ Г.
47	т о ж е	—	—	***Стукалову*** Ф. Ф.
48	т о ж е	—	—	***Ермоленко*** Алек.
49	т о ж е	—	300	***Титову*** Ивану Мих.
50	т о ж е	—	3000	***Губенко*** Ем. Арх.
51	т о ж е	—	—	***Заморской*** Кон. Е.
52	т о ж е	—	300	***Ульченко*** Дмитрію Васильевичу
53	т о ж е	—	500	***Ольховику*** К. Иванову
54	т о ж е	—	400	***Короткевичу*** М. А.
55	т о ж е	—	300	***Волокитину*** И. Ег.
56	т о ж е	—	200	***Шулика*** Вл. Ник.
57	т о ж е	—	300	***Терещенко*** Ис. Вас.
58	т о ж е	—	300	***Петренко*** Ст. Вас.

№№ по порядку	Названіе торгово-промышленныхъ заведеній	Число рабочихъ	Годовой оборотъ	Кому они принадлежатъ или адресъ
59	Мелочная торговля	—	6000	***Терещенко*** Я. Евг.
60	т о ж е	—	150	Е м у - ж е
61	т о ж е	—	200	***Ярцеву*** Ник. Гр.
62	т о ж е	—	300	***Шиликову*** Мар. М.
63	т о ж е	—	200	***Деркачевой*** Еф. Ф.
64	т о ж е	—	200	***Глуховцову*** А Н.
65	т о ж е	—	300	***Лазоренко*** Е. Д.
66	т о ж е	—	200	***Риттару*** Ег. Ив.
67	т о ж е	—	200	***Ульченко*** Ник. И.
68	т о ж е	—	150	***Бочарову*** Ник. Н.
69	т о ж е	—	300	***Прягунову*** Ег. Як.
70	т о ж е	—	300	***Мозговому*** Мих. Гр.
71	т о ж е	—	500	***Угарову*** Ал. Евс.
72	т о ж е	—	400	***Чую*** Ивану Мих.
73	т о ж е	—	2000	***Жеребцову*** Н. Мак.
74	т о ж е	—	—	***Чебанову*** Тим. М.
75	т о ж е	—	100	***Сотниковой*** Мар. К.
76	т о ж е	—	300	***Алексѣевой*** Мих. А.
77	т о ж е	—	300	***Аленочкину*** М. Гр.
78	т о ж е	—	200	***Бочарову*** Ннк. Н.
79	т о ж е	—	400	***Маншилину*** Кар. О
80	т о ж е	—	200	***Кухареву*** Куз. Кл.
81	т о ж е	—	700	***Алейкову*** П Карп.
82	т о ж е	—	300	***Елецкому*** Якову Дмитріеву
83	т о ж е	—	100	***Шумакозу*** Афанасію Гр.
84	т о ж е	—	300	***Сенчакову*** В. Антонову
85	т о ж е	—	200	***Хоружой*** Ульянѣ
86	т о ж е	—	300	***Мундреву*** Н. Дм.
87	т о ж е	—	1000	***Стеценко*** Сергѣю Ст
88	т о ж е	—	500	***Нитникозу*** Антону Мих.
89	т о ж е	—	500	***Лукьянцеву*** Ивану А.
90	т о ж е	—	300	***Литвинову*** Фед. С.
91	т о ж е	—	300	***Юрченко*** Ивану Дмитріевичу
92	т о ж е	—	800	***Мазаеву*** Ник Дмитріеву
93	т о ж е	—	500	***Авилкиной*** Евдокіи Аф.
94	т о ж е	—	600	***Бормоткину*** Ал. Т.
95	Мануфактурная торгов.	—	9000	***Аслановымъ*** братьямъ
96	т о ж е	—	9000	***Красову*** Василію Еф.
97	т о ж е	—	8000	***Меланченко*** А. В.
98	Мучная торговля	—	—	***Николенко*** Якову Ф.
99	т о ж е	—	8000	***Игнатенко*** И. И.
100	т о ж е	—	—	***Гончарову*** Н. А.
101	т о ж е	—	2000	***Озерову*** Н. Ефим.
102	т о ж е	—	150	***Зуеву*** Лукѣ Коз.
103	Торгов. готов. платьемъ	—	800	***Романову*** Анд. В.
104	т о ж е	1	3000	***Моисеенко*** Л, Е.
105	т о ж е	—	1200	***Гандаренко*** Д. Д.
106	Лѣсная торговля	2	65000	***Буселовской*** Р. К
107	т о ж е	—	3000	***Терещенко*** Якову Еф.
108	т о ж е	—	8000	***Воронину*** Коз. Аб.
109	Хлѣбная ссыпка	2	45000	***Пьхотину*** Ан. Гр.
110	т о ж е	2	21000	***Воронину*** Коз. Аб.
111	т о ж е	—	15000	***Долневскому*** Ал. Ф.
112	Чувячная мастерская	—	600	***Айрумову*** Кар. Ег.
113	т о ж е	—	500	***Осепьянцу*** Мир. Е.
114	Мастер. готоваго платья	—	300	***Олифиренко*** Тит.
115	Аптекарскій магазинъ	—	300	***Гайденко*** И. Д.
116	Шапочная торговля	—	500	***Барскому*** Якову Сав.
117	А п т е к а	—	2301	***Пров. Парноху***
118	т о ж е	—	2113	***Кошембару*** Н. Е.

№№ по порядку	Названіе торгово-промышленныхъ предпріятій	Число рабочихъ	Годовой оборотъ	Кому они принадлежатъ или адресъ
120	Продажа швейн. маш.	—	—	***К-о Зингеръ***
121	т о ж е	—	—	Т о ж е
122	Хлѣбопекарня	—	900	***Уварову*** Леон. Ив.
123	т о ж е	—	200	***Григорьянцу*** Мел.
124	т о ж е	—	300	***Селезневу*** Григорію
125	т о ж е	—	—	***Лужевскому*** Лукѣ
126	Торговля обувью	—	2000	***Айрумавъ*** Сусаннѣ
127	Маслобойный заводъ	56	—	Акц. Общ. ***Николенко***
128	т о ж е	—	—	Е г о-ж е
129	т о ж е	18	105822	***Жеребцову*** Н М.
130	т о ж е	4	5000	***Деркачеву*** Л Ф.
131	Поташный заводъ	—	—	***О-ву Химич. зав.***
132	Заводъ искус. мин. водъ	—	500	***Сащенко*** Семену
133	Паровая мельница	12	40000	***Игнатенко*** И И.
134	т о ж е	10	70000	***Озеровъ*** Н. И.
135	Сахарный заводъ	600	—	***Кубанское Т-во***
136	Гвоздильный заводъ	14	—	***Лейбо*** Н. Іуст.
137	Винокуренный заводъ	20	—	Е г о-ж е
	Ст. Новотроицкая.			
1	Смѣшанная торговля	1	1500	***Алтухову*** Ивану Антоновичу
2	т о ж е	1	2000	***Дубинину*** Давыду Ивановичу
3	т о ж е	1	2000	***Донгулову*** Адріасу Назаровичу
4	т о ж е	1	5000	***Михѣеву*** Николаю Ивановичу
5	т о ж е	2	7000	***Новикову*** Парфирію Матвѣевичу
6	т о ж е	2	4000	***Бровкову*** Ивану Ивановичу
7	т о ж е	1	2000	***Поддубному*** Степану Васильевичу
8	т о ж е	1	5000	***Новикову*** Федору Ивановичу
9	т о ж е	8	—	***Тимирову*** Петру Сергѣевичу
10	т о ж е	1	1500	***Бр. Осиповымъ*** С. и С.
11	т о ж е	1	—	***Пунцову*** Архиппу Сафроновичу
12	т о ж е	1	5000	***Бровкову*** Петру Ивановичу
13	т о ж е	1	2000	***Поволяеву*** Логвину Николаевичу
14	т о ж е	1	4000	***Чучкову*** Андрею Алексѣевичу
15	т о ж е	1	5000	***Ковалевскому*** Федору Федотовичу
16	т о ж е	1	3000	***Казюлиной*** Наталіи Николаевнѣ
17	Бакалейная торговля	1	—	***Палеву*** Петру Гавриловичу
18	т о ж е	1	1500	***Миловановy*** Даніилу Васильевичу
19	т о ж е	1	—	***Мишину*** Поликарпу Яковлевичу
20	т о ж е	1	700	***Калашникову*** Ивану Петровичу
21	т о ж е	1	200	***Демченко*** Михаилу Ивановичу
22	т о ж е	1	250	***Спасибулову*** Николаю Платоновичу
23	т о ж е	1	3000	***Маяцкому*** Тимофею Михайловичу
24	т о ж е	1	150	***Чеботареву*** Филату Герасимовичу
25	т о ж е	1	500	***Горяинову*** Алексѣю Андреевичу
26	т о ж е	1	1700	***Головко*** Варварѣ Евстафіевнѣ
27	т о ж е	1	1000	***Костюкову*** Михаилу Савельевичу
28	т о ж е	1	1000	***Дульневу*** Ефиму Гавриловичу
29	т о ж е	1	500	***Фишеву*** Викулу Кузьмичу
30	Хлѣбная ссыпка	1	5000	***Михѣеву*** Николаю Ивановичу
31	т о ж е	1	7000	***Новикову*** Парфирію Матвѣевичу
32	т о ж е	2	2000	***Бровкову*** Ивану Ивановичу
33	т о ж е	1	2000	***Цумакису*** Георгію Ивановичу
34	т о ж е	1	—	***Дженоварису*** Константину Иванов.
35	т о ж е	1	—	***Цукатосу*** Павлу Егоровичу
36	т о ж е	1	25000	***Нерадзи*** Ивану Спиридоновичу
37	т о ж е	2	50000	***Каливиссу*** Михаилу Павловичу
38	Лѣсная торговля	2	35000	***Михѣеву*** Николаю Ивановичу
39	Торгов. азіатск. товар.	1	500	***Сухорукову*** Якову Григорьевичу
40	т о ж е	1	1000	***Бѣликовой*** Маріи Филипповнѣ

№№ по порядку	Названіе торгово-промышленныхъ предпріятій	Число рабочихъ	Годовой оборотъ	Кому они принадлежатъ или адресъ
41	Торгов. азіатск. товар.	1	2000	***Бута-Оглы*** Алибеку Гаджи
42	Торговля швейн. маш.	5	3000	***Воронкову*** Николаю Петровичу
33	Ческа щетины	—	5000	***Новикову*** Федору Ивановичу
44	Скупка старья	2	1000	***Михѣеву*** Николаю Ивановичу
45	Кожевенная торговля	1	3000	***Кричевцеву*** Алексѣю Петровичу
46	Вальцев. муком. мельн.	1	8500	***Воробьеву*** Дмитрію Николаевичу
47	т о ж е	1	4000	***Нарыкину*** Леонтію Стефановичу
48	Б у ф е т ъ	1	—	***Полушкиной*** Татьянѣ Георгіевнѣ
49	Торг. съѣсн. продуктами	1	—	***Захарову*** Ивану Нефедовичу
	Ст. Лабинская.			
1	Водяная мельница	4	17000	***Захарову*** Василію Алексѣевичу
2	т о ж е	1	6000	***Орлову*** Петру Федоровичу
3	т о ж е	4	12000	***Маркову*** Алексѣю Прокофьевичу
4	т о ж е	1	3000	***Колбасенко*** Ивану Аркадьевичу
5	т о ж е	1	1500	***Расторгуеву*** Ивану Ивановичу
6	т о ж е	1	3800	***Ревякину*** Филиппу Алексѣевичу
7	т о ж е	2	1800	***Козлу*** Вячеславу Іосифовичу
8	т о ж е	1	1200	***Коробову*** Ник. Игнатьевичу
9	т о ж е	1	1500	***Михненко*** Федору Ивановичу
10	т о ж е	2	5000	Братьямъ ***Захаровымъ***
11	Маслобойный заводъ	43	458276	***Захарову*** Василію Алекс.
12	т о ж е	50	465707	***Захарову*** Петру Алекс.
13	т о ж е	11	5000	***Михненко*** Федору Ивановичу и Мих.
14	т о ж е	15	—	***Березину*** Василію Алекс.
15	т о ж е	16	—	***Лихобабенко*** Т. К. и К. Рязанцев.
16	т о ж е	25	60000	***Бурханову*** Алекс. Ивановичу
17	т о ж е	11	30000	***Ломагину*** Семену Михайловичу
18	Чугунно-лит. мастерская	6	500	Товариществу Трудъ
19	С т о л о в а я	—	100	***Штонду*** Пар. Кон.
20	т о ж е	—	500	***Башкатову*** Фед. Григорьевичу
21	т о ж е	—	500	***Сывороткиной*** Вар. Ев.
22	Лѣсная торговля	—	1500	***Крышталю*** Матвѣю Павловичу
23	т о ж е	—	200	***Бережному*** Мак. Алекс.
24	т о ж е	—	500	***Бережной*** Кл. Ст.
25	т о ж е	-	1500	***Бережному*** Козьмѣ Ивановичу
26	т о ж е	—	1000	***Каменданту*** Денису Ивановичу
27	т о ж е	—	3000	***Мещарякову*** Ивану Ивановичу
28	т о ж е	—	2000	***Попову*** Алекс. Филипповичу
29	т о ж е	—	4000	***Шрамову*** Афанасію Сав.
30	т о ж е	—	1000	***Гуторау*** Кириллу Фед.
31	т о ж е	—	—	***Лысенко*** Ивану Ивановичу
32	т о ж е	—	500	***Земцеву*** Егору Лук.
33	т о ж е	—	500	***Ушакову*** Осипу Григорьевичу
34	Поташный заводъ	19	63000	Обществу Кавказск. химическ. завод.
35	т о ж е	17	63000	Т-Д. И А. ***Ржехиной***
36	Кожевенный заводъ	6	20000	***Титовскому*** Егору Фед.
37	т о ж е	8	17000	***Мясникову*** Дмитрію Петровичу
38	т о ж е	16	45000	***Пасконину*** Василію Алекс.
39	т о ж е	4	9000	***Тертышникову*** Михаилу Ивановичу
40	т о ж е	2	3000	***Сердюкову*** Семену Тимофѣевичу
41	Кирпичный заводъ	4	2000	***Солодухину*** Захарію Матвѣевичу
42	т о ж е	3	1700	***Бычкову*** Ивану Ивановичу
43	т о ж е	4	1500	***Черкобровкину*** Дмитрію Лавр.
44	Рыбная торговля	—	2000	***Котельникову*** Кон. Ивановичу
45	т о ж е	—	2000	***Котельникову*** Кон. Ивановичу
46	т о ж е	—	500	***Атонову*** Ивану Иларіоновичу
47	т о ж е	—	500	***Манохину*** Хар. Васильевичу
48	т о ж е	—	—	***Бредихину*** Тихону Семеновичу
49	т о ж е	—	500	***Смольяниновой*** Вѣрѣ Яковлевнѣ

№№ по порядку	Названіе торгово-промышленныхъ предпріятій	Число рабочихъ	Годовой оборотъ	Кому они принадлежатъ или адресъ
50	Рыбная торговля	—	500	***Темнову*** Павлу Алекс.
51	т о ж е	—	—	***Бахареву*** Василію Ник.
52	т о ж е	—	500	***Гофману*** Якову Ивановичу
53	т о ж е	—	3000	***Дятлову*** Ник. Иларіоновичу
54	т о ж е	—	3000	Е м у-ж е
55	т о ж е	—	500	***Шматкову*** Арх. Ел.
56	т о ж е	—	5000	***Бредихину*** Тихону Семеновичу
57	т о ж е	—	5000	***Несытайлову*** Семену Григорьевичу
58	т о ж е	—	3500	***Бредихину*** Тихону Семеновичу
59	Мучная торговля	—	500	***Сакульеву*** Фед. Тер.
60	т о ж е	—	500	***Васкову*** Аг. Евдокимовичу
61	т о ж е	—	500	***Бондарю*** Сергѣю Осиповичу
62	т о ж е	—	1000	***Лелекъ*** Якову Еф.
63	т о ж е	—	1000	***Алексѣеву*** Ивану Козьмичу
64	т о ж е	—	50000	***Захарову*** Василію Алекс.
65	т о ж е	—	10000	***Изосимовскому*** Ивану Ник.
66	т о ж е	—	500	***Дороганову*** Петру Мак.
67	т о ж е	—	500	***Девяткину*** Еф. Андреевичу
68	т о ж е	—	500	***Миронову*** Ан. Федоровичу
69	т о ж е	—	500	***Миронову*** Семену Федоровичу
70	т о ж е	—	500	***Арсенову*** Дмитрію Ник.
71	т о ж е	—	300	***Бузулеву*** Ис. Афанасьевичу
72	т о ж е	—	500	***Миронову*** Ст. Фр.
73	т о ж е	—	500	***Лозь*** Ивану Филипповичу
74	Хлѣбная торговля	—	500	***Лысенко*** Ивану Трофимов.
75	т о ж е	—	800	***Сугакову*** Ник. Сидоровичу
76	т о ж е	—	900	***Ахмешу*** мам. Фети Огмы
77	т о ж е	—	700	Е м у-ж е
78	т о ж е	—	2000	Е м у-ж е
79	Хлѣбная ссыпка	—	20000	***Эмануилиди*** Дмитрію Викторов.
80	Бакалейная торговля	—	4000	***Здоренко*** Сек. Сем.
81	т о ж е	—	30000	***Тарановской*** Наталіи Сил.
82	т о ж е	—	35000	***Коротееву*** Василію Мих.
83	т о ж е	—	1000	***Старыцкому*** Андрею Осипов.
84	т о ж е	—	30000	***Алфимову*** Андрею Ник.
85	т о ж е	—	500	***Войтенко*** Фед. Алек.
86	т о ж е	—	10000	***Алексѣевымъ*** Сем. и Ил,
87	Смѣшанная торговля	—	10000	***Сурину*** Алек. Ивановичу
88	Бакалейная торговля	—	500	***Юханову*** Василію Анд.
89	т о ж е	—	500	***Пехтеревой*** Ев. Васильев.
90	т о ж е	—	500	***Кофановой*** Евдокіи Степановнѣ.
91	т о ж е	—	1000	***Тарасову*** Василію Фед.
92	т о ж е	—	500	***Пожаренко*** Іустину Ан.
93	т о ж е	—	500	***Рѣзниченко*** Науму Ник
94	т о ж е	—	500	***Семенихину*** Роману Андреев.
95	т о ж е	—	500	***Павлову*** Павлу Ник.
96	т о ж е	—	2000	***Федину*** Гавріилу Харитонов.
97	т о ж е	—	500	***Кофару*** Мил. Оглы
98	т о ж е	—	500	***Амелькину*** Павлу Ивановичу
99	т о ж е	—	15000	***Абдулъ Бекъ Кулибекову***
100	т о ж е	—	50000	***Сурину*** Ивану Ивановичу
101	т о ж е	—	—	***Гашиму*** Ал. Оглы
102	т о ж е	—	—	***Баба Гуліеву*** съ брат.
103	т о ж е	—	500	***Гульченко*** Петру Яковлев.
104	т о ж е	—	200	***Тихонову*** Василію Михайлов.
105	т о ж е	—	200	***Симоненко*** Антону Архиповичу
106	т о ж е	—	15000	***Болгову*** Фед. Ил.
107	т о ж е	—	40000	***Аракелову*** Ст. Захаров.
108	т о ж е	—	2000	***Метали*** Рах. Оълы
109	т о ж е	—	—	***Ирзъ*** Кофару
110	т о ж е	—	1700	***Давлатову*** Дав. Ав.

№№ по порядку	Названіе торгово-промышленныхъ предпріятій	Число рабочихъ	Годовой оборотъ	Кому они принадлежатъ или адресъ
111	Бакалейная торговля	—	8000	***Абдулу*** Бекъ Мурш.
112	т о ж е	—	15000	***Арнаутову*** Дмитрію Павловичу
113	т о ж е	—	1200	***Поносову*** Эр. Тум.
114	т о ж е	—	1000	***Исаевой*** Цил, Георг.
115	т о ж е	—	1000	***Любицкой*** Еленѣ Іуд.
116	т о ж е	—	1000	***Ушакову*** Іосифу Григор
117	т о ж е	—	3000	***Рыбалкину*** Макару Степанов.
118	т о ж е	—	3000	***Жданову*** Ивану Дмитріевичу.
119	т о ж е	—	2000	***Самойлову*** Василію Тихонов.
120	т о ж е	—	2000	***Грязеву*** Гер. Степ.
121	т о ж е	—	20000	***Алекѣеву*** Давиду Іуд.
122	т о ж е	—	20000	***Герштейну*** Моисею Соломон.
123	т о ж е	—	5000	***Герштейну*** Люб. Іуд.
124	т о ж е	—	2000	***Морину*** Влад. Ст.
125	т о ж е	—	1000	***Пивоваровой*** Татьянѣ Андр.
126	т о ж е	—	8500	***Баркову*** Фед. Лукичу
127	т о ж е	—	500	***Мѣркому*** Ивану Лев.
128	т о ж е	—	500	***Ямпольцу*** Павлу Мак.
129	т о ж е	—	300	***Остоушко*** Ивану Ак.
130	т о ж е	—	500	***Рѣзникову*** Ел. Як.
131	т о ж е	—	300	***Плюйкову*** Фек Петров.
132	т о ж е	—	700	***Тарасовой*** Ант Максимов.
133	т о ж е	—	400	***Тараеову*** Сергѣю Ан.
134	т о ж е	—	—	***Базарену*** Петру Марков.
135	т о ж е	—	400	***Неджерову*** Джиф.
136	Смѣшанная торговля	—	10000	***Болгову*** Фед. Ил.
137	т о ж е	—	1000	***Ходителю*** Ков. Марк.
138	т о ж е	—	1000	***Рыбалкиной*** Евдокіи Ивановнѣ
139	т о ж е	—	500	***Тарченко*** Зиновію Иванов.
140	т о ж е	—	200	***Бублію*** Павлу Васильевичу
141	Бакалейная торговля	—	500	***Вольнымъ*** Матвѣю НеФ.
142	т о ж е	—	1500	***Щурь*** Дндрею Павловичу
143	т о ж е	—	1500	***Бумагину*** Ивану Алек.
144	т о ж е	—	2000	***Коломійченко*** Афанасію Васил.
145	т о ж е	—	1000	***Борщовой*** Пр Игн.
146	т о ж е	—	600	***Сердюковой*** Анастасіи Антон.
147	т о ж е	—	600	***Погодину*** Федору Иванов.
148	т о ж е	—	400	***Пехтереву*** Василію Петров.
149	т о ж е	—	500	***Вепницкому*** Федору Карповичу.
150	т о ж е	—	600	***Литвинову*** Трофиму Никифор.
151	т о ж е	—	600	***Соболеву*** Ивану Борисовичу
152	т о ж е	—	3000	***Миронову*** Захарію Фед.
153	т о ж е	—	600	***Пелихову*** Ник. Ник.
154	т о ж е	—	400	***Деанзуаловской*** Маріи Яковл.
155	т о ж е	—	1800	***Валашову*** Афанасію Ст.
156	т о ж е	—	1200	***Агрыкову*** Василію Иванов.
157	т о ж е	—	6000	***Авсянникову*** Ник. Давидов.
158	т о ж е	—	1000	***Герштейну*** Фед. Давыдов.
159	т о ж е	—	1500	***Саталкиной*** Аг, Фил.
160	т о ж е	—	500	***Кармилицыну*** Фед. Петров.
161	т о ж е	—	2500	***Чечиловой*** Варварѣ Иванов.
162	т о ж е	—	700	***Мухиной*** Дарьѣ Григорьевнѣ
163	т о ж е	—	3000	***Киреченко*** Макару Неф.
164	т о ж е	—	1500	***Пожаренко*** Фед. Сергѣев.
165	т о ж е	—	800	***Косьянову*** Феоктисту Антонов.
166	т о ж о	—	800	***Моисеенко*** Леониду Фед.
167	т о ж е	—	700	***Плотникову*** Фед. Констант.
168	т о ж е	—	2000	***Лазареву*** Дм. Евалсвичу
169	т о ж е	—	1500	***Луцкому*** Ник. Антоновичу
170	т о ж е	—	1500	***Коженикову*** Кл. Сысоев.
171	т о ж е	—	1200	***Филипову*** Антону Фед.

№№ по порядку	Названіе торгово-промышленныхъ предпріятій	Число рабочихъ	Годовой оборотъ	Кому они принадлежатъ или адресъ
172	Бакалейная торговля	—	1500	***Коробову*** Ник. Игнатьев.
173	т о ж е	—	400	***Макаренко*** Фед. Конст.
174	т о ж е	—	4000	***Богдановой*** Алек. Яковлев.
175	т о ж е	—	600	***Харланову*** Іосифу Ак.
176	т о ж е	—	200	***Дубровскому*** Ивану Абрамов.
177	т о ж е	—	600	***Огарковой*** Надеждѣ Ивановнѣ
178	т о ж е	—	2200	***Литвиновой*** Татьянѣ Ник.
179	т о ж е	—	100	***Михненко*** Дарьѣ Дмитріевнѣ
180	т о ж е	—	1500	***Сакульеву*** Фед. Терентьевичу
181	т о ж е	—	1000	***Кійковой*** Уньянѣ Семеновнѣ
182	т о ж е	—	200	***Машкову*** Антону Игнвтьевичу
183	т о ж е	—	400	***Руменской*** Пр. Сергѣевнѣ
184	т о ж е	—	1500	***Макаренковой*** Іуст. Гаврнловичу
185	т о ж е	—	3000	***Лавреновой*** Мар. Емельяновнѣ
186	т о ж е	—	4000	***Макаровой*** Епистиміи Ивановнѣ
187	т о ж е	—	600	***Наѣздкину*** Ивану Ивановичу
188	т о ж е	—	500	***Овсянниковой*** Мар. Пор.
189	т о ж е	—	1000	***Холоднову*** Павлу Ивановичу
190	т о ж е	—	700	***Агажіяну*** Юх.
191	т о ж е	—	3000	***Сакульеву*** Фед. Марков.
192	т о ж е	—	1000	***Аношину*** Фед. Нарков.
193	т о ж е	—	200	***Костенко*** Ефрему Дмитріев.
194	Торг. зерн. и муч. прод.	—	15000	***Рощину*** Лукѣ Ефимов.
195	т о ж е	—	1000	***Грязеву*** Михаилу Георгіевичу
196	т о ж е	—	400	***Шокину*** Петру Фед.
197	т о ж е	—	1000	***Пыжову*** Петру Тимофѣевичу
198	т о ж е	—	2000	***Нерсесову*** Пог.
199	т о ж е	—	1000	***Бурменскому*** Ст. Ник.
200	Хлѣбная торговля	—	500	***Ноевову*** Панкратію Дорофѣев.
201	т о ж е	—	500	***Огарковy*** Ивану Васильевичу
202	т о ж е	—	500	***Пелихову*** Ос. Ник.
203	т о ж е	—	500	***Ярославцеву*** Ник. Макаровичу
204	т о ж е	—	700	***Сугакову*** Ник. Сидоровичу
205	т о ж е	—	5000	***Соломкину*** Петру Петровичу
206	т о ж е	—	20000	***Мясникову*** Дмитрію Петровичу
207	т о ж е	—	3000	***Олѣйникову*** Петру Захарьевичу
208	т о ж е		20000	***Титовской*** Ег. Фед.
209	Кожевен.-обувная торг.	—	15000	***Соломкину*** Апек. Петроиичу
210	Шапочная торговля	—	500	***Векаури*** Ивану Григорьев.
211	т о ж е	—	5000	***Чекмехову*** Михаилу Лаврентьев.
212	т о ж е	—	8000	***Чекмехову*** Павлу Лаврентьев.
213	т о ж е	—	500	***Голенищенко*** Алек. Павловичу
214	т о ж е	—	1000	***Чекмехову*** Ник. Лаврентьевичу
215	т о ж е	—	1000	***Сноденейко*** Дмитрію Варфолом.
216	т о ж е	—	1000	***Голенищенко*** Ст. Фед.
217	т о ж е	—	500	***Кравченко*** Митрофану Пол.
218	т о ж е	—	500	***Шапошникову*** Сергѣю Яковлев.
219	т о ж е	—	3900	***Голенищенковой*** Ал. Павловнѣ
220	Мануфактурная торгов.	—	500	***Кондратенко*** Митрофану Пал.
221	т о ж е	—	500	***Малеванной*** Мад. Мих.
222	т о ж е	—	15000	***Кислоzу*** Василію Антонов.
223	т о ж е	—	20000	***Дановымъ*** Сергѣю и Абсаму
224	т о ж е	—	1500	***Жеребцову*** Фед. Кондратье.
225	т о ж е	—	20000	***Никитину*** Антону Васильевичу
226	т о ж е	—	4800	***Каспарову*** Миалу Карповичу
227	т о ж е	—	35000	***Сеферовы*** Абр., Арт. и Пет. Карпов.
228	т о ж е	—	8000	***Закіосову*** Кондрату Сергѣев.
229	Чувяшная мастерская	—	700	***Гебри*** Фил., и Леон. Пил.
230	т о ж е	—	600	***Бозмаджіанъ*** Ог. и ст.
231	т о ж е	—	1000	***Шамляну*** Сигиз. Каз.
232	т о ж е	—	10000	***Дармоняну*** Бог. Арт.

№№ по порядку	Названіе торгово-промышленныхъ предпріятій	Число рабочихъ	Годовой оборотъ	Кому они принадлежатъ или адресъ
233	Торговля платками	—	400	***Козлову*** Ивану Васильевичу
234	т с ж е	—	2000	***Аветиковой*** Сусанѣ Павлов.
235	т о ж е	—	8000	***Аникьевой*** Раисѣ Данилов.
236	т о ж е	—	7000	***Гриченко*** Николаю Александров
237	т о ж е	—	2000	***Щербинину*** Георгію Ник.
238	т о ж е	—	3000	***Сидоренко*** Трофиму Павлов.
239	Колбасная торговля	—	1500	***Кухарцову*** Андрею Митрофанов
240	Книжная торговля	—	4000	***Праведникову*** Петру Ивановичу
241	т о ж е	—	1000	***Ледовичу*** Ник. Васильевичу
242	Кофейная	—	800	***Ромазану*** Идр. Огл.
243	т о ж е	—	1600	***Плотниковой*** Иринѣ Максим.
244	Продажа часовъ	—	2000	***Герштейну*** Мар. Сал.
245	Аптекарскій магазинъ	—	3000	***Меeру*** Ивану Ник.
246	т о ж е	—	3000	Е м у - ж е
247	т о ж е	—	3000	Е м у - ж е
248	т о ж е	—	3000	***Клевцову*** Фед. Алек.
249	т о ж е	—	3000	***Борисову*** Алек. Ник.
250	Табачный магазинъ	—	5000	***Терзіеву*** Якову Михайловичу
251	т о ж е	—	5000	***Мнацаканову*** Ер. Ов.
252	Галантерейная торгов.	—	5000	***Власову*** Ефиму Степанов.
253	т о ж е	—	30000	***Чумаловымъ*** насл. П А.
254	т о ж е	—	36000	***Тюриной*** насл. П А.
255	Пряничное производство	—	10000	***Шкарупь*** Алек. Георгіев.
256	т о ж е	—	10000	***Гладкову*** Семену Демьянов.
257	т о ж е	—	2000	***Шкарупь*** Алек. Георгіев.
258	Посудная торговля	—	3000	***Крылову*** Илларіону Афанасьев
259	т о ж е	—	4000	***Толкунову*** Ивану Осиповичу
260	т о ж е		8000	***Толкунову*** Осипу Егоровичу
261	т о ж е	—	2000	***Крылову-Князеву*** Петру Степ.
262	т о ж е		1000	***Колодкину*** Василію Петровичу
263	т о ж е	—	3500	***Вельчинскому*** Кап. Сп.
264	Торгов. швейн. машин.	—	—	Комп. ***Зингеръ***
265	Оружейный магазинъ	—	3000	***Андрееву*** Мотвѣю Лазарев.
266	Типографія	—	10000	***Ледовичъ*** Нинѣ Васильев.
267	т о ж е	—	10000	***Тимошенко*** Исаю Петровичу
268	Игрушеный магазинъ	—	1700	***Злыгостевой*** Ольгѣ Илларіонов.
269	Желѣз.-скобян. торгов.	—	3000	***Вольвачу*** Констант. Ефимов.
270	т о ж е	—	3000	***Плужникову*** Григорію Иванов.
271	т о ж е	—	800	***Аношину*** Фед. Мар
272	Продажа сѣна	—	500	***Мартыкенко*** Ан. Ник.
273	т о ж е	—	2000	***Лукину*** Григорію Ник.
274	т о ж е	—	550	***Федорову*** Дмитрію Фед.
275	Торовля азіатск. товар.	—	400	***Сеташвили*** Ивану Осипов.
276	т о ж е	—	700	***Калашшину*** Матвѣю Алек.
277	Складъ керосина	—	15000	***Ворожбіеву*** Андрею Тимофеев.
278	Токарно-лит. мастерская	—	12000	***Сергачеву*** Ефиму Матвѣевичу
279	Экипаж.-кузн. мастерск.	—	3000	***Бублію*** Василію Пантелеймон.
280	т о ж е	—	500	***Науменко*** Гавріилу Антоновичу
281	т о ж е	—	3000	***Науменко*** Фед. Гавриловичу
282	т о ж е	—	2000	***Чечень*** Ивану Петровичу
283	т о ж е	—	2500	***Чечень*** Петру Ивановичу
284	Сундучн. мастерская	—	15000	***Темнову*** Василію Ивановичу
285	Мясная торговля	—	1500	***Чижиченко*** Екатеринѣ Романовнѣ
286	т о ж е	—	1500	***Шакину*** Петру Романовичу
287	т о ж е	—	1500	***Шакину*** Петру Тимофеев.
288	т о ж е	—	1500	***Шилину*** Алек. Нванов.
289	т о ж е	—	1500	***Тарасову*** Евдокиму Яковлевичу
290	т о ж е	—	1500	***Тарасову*** Алек. Антоновичу
291	т о ж е	—	1500	***Джефару*** Абас.
292	т о ж е	—	1600	***Лебенко*** Андрею Кон.
293	т о ж е	—	1500	***Бельмасову*** Петру Петровичу

№№ по порядку	Названіе торгово-промышленныхъ предпріятій	Число рабочихъ	Годовой оборотъ	Кому они принадлежатъ или адресъ
294	Мясная торговля	—	1500	***Григоровскому*** Ивану Кир.
295	т о ж е	—	1500	***Бондарю*** Влад. Алек.
296	т с ж е	—	1500	***Шаркевскому*** Якову Тимофеев.
297	Торговая баня	—	000	***Браславскому*** Григорію Алек.
298	т о ж е	—	10000	***Ямолову*** Ник. Стецановичу
299	т о ж е	—	15000	***Караулову*** Мих. Матвѣевичу
300	Шубное производство	—	2500	***Кузьмину*** Павлу Мих.
301	Бондарная мастерская	—	3200	***Олейникову*** Ивану Дмитріевичу
302	Столярная мастерская	—	2000	***Ремневу*** Андрею Антоновичу
	Ст. Попутная.			
1	Водяная мельница	1	900	***Сальнаскъ*** Густаву Андреевичу
2	т о ж е	—	4000	***Чередниченко*** Ивану и Андріану Петровымъ
3	т о ж е	1	450	***Калиниченко*** Архипу Романовичу
4	т о ж е	2	4482	***Шмыгалю*** Георгію Тарасовичу и ***Гулаю*** Михаилу Афанасьев.
5	Паровая мельница	4	3600	***Кашаеву*** Кириллу Трофимовичу
6	А п т е к а	1	1000	***Королькевичу*** Станиславу Петров.
7	Смѣшанная торговля	—	8560	***Дукнъ*** Федору Ивановичу
8	т о ж е	—	1500	***Моисеенко*** Ивану Тимофеевичу
9	т о ж е	—	3500	***Нагаеву*** Алексѣю Романовичу
10	т о ж е	—	3950	***Винниковой*** Иринѣ Макаровнѣ
11	т о ж е	—	8455	***Терзіеву*** Сергѣю Ивановичу
12	т о ж е	1	9000	***Тикиджіеву*** Ивану Артемовичу
13	т о ж е	—	—	***Терзіеву*** Акиму Ивановичу
14	т о ж е	—	3000	***Емельянову*** Василію Матвѣевичу
15	т о ж е	—	300	***Варавкѣ*** Александру Михайловичу
16	т о ж е	—	4200	***Пикутъ*** Федору Емельяновичу
17	т о ж е	—	5300	***Кусикову*** Сергѣю Михайловичу
18	Фрук.-бакалейн. торгов.	—	125	***Аракелову*** Тиграну .Хуршудовичу
19	Лѣсная торговля	—	325	***Терзіеву*** Сергѣю Ивановичу
20	Рыбная и мясная торгов.	—	100	***Яковлеву*** Ивану Ивановичу
21	т о ж е	—	300	***Соловьеву*** Павлу Матвѣевичу
22	Мясная торговля	—	—	***Маслову*** Ефиму Андреевичу
23	Бакал.-мелочная торгов.	—	1500	***Назарову*** Николаю Петровичу
24	т о ж е	—	875	***Иванову*** Ивану Матвѣевичу
25	т о ж е	—	100	***Иванченко*** Алексѣю Наумовичу
26	т о ж е	—	300	***Писареву*** Федору Минаевичу
27	т о ж е	—	—	***Кошелю*** Степану Павловичу
28	т о ж е	—	175	***Карпову*** Федору Степановичу
29	т о ж е	—	600	***Бондарю*** Федору Никифоровичу
30	т о ж е	—	—	***Дронову*** Федору Васильевичу
31	т о ж е	—	300	***Анапасенковой*** Степанидѣ Васил.
32	т о ж е	—	300	***Щепетову*** Матвѣю Ивановичу
33	т о ж е	—	1500	***Литвинову*** Тихону Степановичу
34	т о ж е	—	400	***Мандюренко*** Ивану Афанасеевичу
35	т о ж е	—	1500	***Антоненко*** Агафіи Федоровнѣ
36	т о ж е	—	200	***Голофастову*** Борису Ивановичу
37	т о ж е	—	300	***Дудкину*** Василію Ивановичу
38	т о ж е	—	1200	***Слуцкому*** Павлу Степановичу
39	т о ж е	—	1600	***Пичкурь*** Григорію Васильевичу
40	т о ж е	—	200	***Огневу*** Михаилу Петровичу
41	т о ж е	—	250	***Кительги*** Іосифу Давидовичу
42	т о ж е	—	330	***Томилину*** Макару Петровичу
43	Торговая баня	—	160	***Пинчуку*** Харитону Алексѣевичу
44	т о ж е	—	80	***Колкову*** Стефану Ермолаевичу
45	Хлѣбная ссыпка	—	1500	***Черевко*** Ильѣ Федоровичу
46	т о ж е	—	700	***Бабенко*** Ануфрію Михайловичу
47	т о ж е	—	450	***Мерянъ*** Николаю Евдокимовичу

№№ по порядку	Названіе торгово-промышленныхъ предпріятій	Число рабочихъ	Годовой оборотъ	Кому они принадлежатъ или адресъ
48	Кожевен.-обувн. торгов	—	300	***Гулаю*** Михаилу Афанасьевичу
49	Торгов. швейн. машинъ	1	5000	Комп ***Зингеръ***
50	Кирпичный заводъ	3	500	***Гулаю*** Михаилу Афанасьевичу
51	Маслобойня	5	—	***Головину*** Григорію Ивановичу и ***Ларіонову*** Сазону Дмитріеаичу
52	Развоз. и разносн. торг.	—	1000	***Шуликъ*** Ульянѣ Ильинишнѣ
53	Скупка яицъ и курей	—	200	***Кошелю*** Степану Павловичу
	Ст. Родниковская.			
1	Водяная вальцев. мельн.	1	15000	***Клименко*** Ивану Евтихіевичу
2	т о ж е	1	7500	***Бойко*** Еленѣ Федоровнѣ
3	т о ж е	1	8000	***Бойко*** Параскевѣ Авксентьевнѣ
4	т о ж е	—	—	***Судакову*** Д. Як. и ***Лукьянченко*** Д. Д.
5	т о ж е	1	5600	***Шеповаловой*** Евгеніи Артемовнѣ
6	т о ж е	1	5000	***Бугаевой*** Даріи Ивановнѣ
7	т о ж е	1	1000	***Аннилого у*** Егору Федоровичу
8	Паровой маслоб. заводъ	3	1600	***Куприянову*** Мяксиму Сергѣевичу
9	Водяной маслоб. заводъ	2	1000	***Владычкину*** Павлу Петровичу
10	Конный маслоб. заводъ	2	000	***Данилову*** Архипу Яковлевичу
11	Кирпичный заводъ	3	1000	***Окиншевичу*** Вснiамину Емельян.
12	т о ж е	4	1000	***Скуришину*** Василію Герасимовичу
13	Смѣшанная торговля	2	5000	***Свѣтлову*** Ильѣ Ивановичу
14	т о ж е	3	15000	***Бойко*** Параскевѣ Авксентіевнѣ
15	т о ж е	3	200	***Переяславской*** Елисаветѣ Михайл.
16	т о ж е	1	1700	***Карпаухову*** Аггѣю Федоровичу
17	т о ж е	1	200	***Карпаухову*** Автоному Аггеевичу
18	Мелочныя торговля	1	500	***Чижиковой*** Еленѣ Лазаревнѣ
19	т о ж е	1	300	***Кабыльцеву*** Григорію Тимофеевичу
20	т о ж е	1	300	***Бугарину*** Исану Феодосьевичу
21	т о ж е	2	7000	***Федорову*** Ѳеодосію Ѳедотьевичу
22	т о ж е	1	100	***Колоскову*** Дмитрію Лукичу
23	т о ж е	1	100	***Хлусову*** Филимону Илларіонов.
24	т о ж е	1	100	***Тутовой*** Евгеніи Никифоровнѣ
25	т о ж е	1	400	***Саенко*** Ефиму Петровичу
26	т о ж е	1	300	***Пугачеву*** Трофиму Лукичу
27	т о ж е	1	200	***Писаревой*** Саррѣ Моисѣевнѣ
28	т о ж е	1	2000	***Кодолбенко*** Григорію Андреевичу
29	т о ж е	1	5000	***Бойко*** Степану Артемовичу
30	т о ж е	1	3000	***Гнилицкій*** Трофиму Федоровичу
31	т о ж е	1	400	***Лысенко*** Степану Пвтровичу
32	т о ж е	1	500	***Шевченко*** Аннѣ Евтихіевнѣ
33	т о ж е	1	3000	***Назаренко*** Устину Іосифовичу
34	т о ж е	1	200	***Мезенцеву*** Ивану Егоровичу
35	т о ж е	1	300	***Татаренко*** Андріяну Іосифовичу
36	т о ж е	1	100	***Мартисову*** Михаилу Степановичу
37	т о ж е	1	200	***Костомарову*** Григорію Никитьев
38	т о ж е	1	300	***Шестерикову*** Ивану Степановичу
39	Смѣшанная торговля	1	1500	***Окиншевичъ*** Ольгѣ Степановнѣ
40	Мелочная торговля	1	100	***Лукьянченко*** Ивану Васильевичу
41	т о ж е	1	100	***Богосовой*** Аннѣ Абросимовнѣ
42	Разносная торговля	1	200	***Касидьеву*** Прокофію Тимофеевичу
43	Хлѣбная ссыпка	1	8000	***Свѣтлову*** Иліѣ Ивановичу
44	т о ж е	1	20000	***Харакасу*** Паителеймону Федоров.
45	А п т е к а	1	829	***Барисову*** Александру Николаевичу
	Ст. Упорная.			
1	Мануфактурная торгов.	1	5000	***Зафираки*** Эммаи.
2	т о ж е	1	4600	***Свѣтлову*** Ивану Борисовичу
3	т о ж е	1	4500	***Лебедеву*** Свиридону Васильевичу

№№ по порядку	Названіе торгово-промышленныхъ предпріятій	Число рабочихъ	Годовой оборотъ	Кому они принадлежатъ или адресъ
4	Мануфактурная торгов.	1	5000	***Лебедеву*** Кузьмѣ Семеновичу
5	т о ж е	1	1500	***Коробкиной*** Евдокіи Семеновнѣ
6	т о ж е	1	1000	***Берестову*** Артему Сергѣевичу
7	т о ж е	1	1500	***Тюрину*** Ивану Кузьмичу
8	т о ж е	1	1000	***Ротатину*** Гавріилу Ивансвичу
9	т о ж е	1	500	***Коцобритому*** Ѳедору Кузьмичу
10	т о ж е	1	500	***Черкашину*** Сергѣю Стефановичу
11	т о ж е	1	300	***Конобрицкому*** Прохору Козьмичу
12	т о ж е	1	2000	***Бацокину*** Павлу Филипповичу
13	т о ж е	1	200	***Мозговенко*** Аннѣ Евдокимовнѣ
14	т о ж е	1	300	***Гушько*** Филиппу Ивановичу
15	т о ж е	1	300	***Долженко*** Евдокиму Лазаревичу
16	т о ж е	1	200	***Гупько*** Дмитрію Ивановичу
17	т о ж е	1	300	***Гаврику*** Михаилу Ивановичу
18	т о ж е	1	100	***Пятибратову*** Якову Лукичу
19	т о ж е	1	100	***Гутнику*** Федору Евтеевичу
20	Мелочная торговля	1	300	***Корніено*** Корнѣю Ивановичу
21	т о ж е	1	100	***Чубалину*** Ивану Акимовичу
22	т о ж е	1	300	***Черкасовой*** Юліи Павловнѣ
23	т о ж е	1	200	***Гурджіеву*** Семену Афанасьевичу
24	т о ж е	1	100	***Бутенко*** Емельяну Григорьевичу
25	Торговая баня	1	300	***Пивневой*** Маріи Ѳедоровнѣ
26	т о ж е	1	150	***Почк реву*** Ивану Ивановичу
27	А п т е к а	1	725	***Казначееву*** Ивану Дмитріевичу
28	Мукомольная мельница	1	4000	***Маймулину*** Василію Николаевичу
29	Обывательская почта	1	2999	***Мирошниченко*** Сергѣю Романовичу
30	Пожарный обозъ	1	1657	***Екимову*** Петру Петровичу
		1		***Рудику*** Ѳедору Филипповичу
	Ст. Урупская.			
1	Смѣшанная торговля	1	800	***Саркисову*** Давиду Христофоров.
2	т о ж е	2	1000	***Бакумовичу*** Степану Акимовичу
3	т о ж е	1	700	***Подгорному*** Даніилу Семеновичу
4	т о ж е	1	500	***Кяткъ*** Якову Михайловичу
5	т о ж е	1	1500	***Суменко*** Алексѣю Васильевичу
6	т о ж е	1	15000	***Молоднину*** Владимиру Васильев.
7	т о ж е	1	2500	***Тимошину*** Михаилу Михайловичу
8	т о ж е	1	700	***Ершову*** Ефиму Констаптиновичу
9	т о ж е	1	2000	***Полію*** Митрофану Ефимовичу
10	т о ж е	1	300	***Ермеченко*** Давыду Всильевичу
11	т о ж е	1	3000	***Алферову*** Александру Михайлов.
12	Мелочная торговля	1	20	***Волчковой*** Маріи Ивановнѣ
13	т о ж е	1	100	***Долгову*** Льву Николаевичу
14	т о ж е	1	100	***Скумаеву*** Степану Павловичу
15	т о ж е	1	150	***Щербакову*** Моисею Ивановичу
16	т о ж е	1	300	***Бѣлоусову*** Дмитрію Абрамовичу
17	т о ж е	1	300	***Мочалкину*** Гавріилу Трофимовичу
18	т о ж е	2	400	***Гуренко*** Григорію Константиновичу
19	т о ж е	1	100	***Брянцеву*** Алексѣю Силивестр.
20	т о ж е	1	150	***Дворецкому*** Прокофію Дмитріев.
21	т о ж е	1	2000	***Елешину*** Виталію Константинов.
22	т о ж е	1	25	***Никольскому*** Василію Михайлов.
23	т о ж е	1	200	***Дурнову*** Ивану Дмитріевичу
24	т о ж е	1	300	***Проценко*** Петру Васильевичу
25	т о ж е	1	50	***Стеклепевой*** Маріи Дмитріевнѣ
26	т о ж е	1	30	***Забровской*** Татьянѣ Максимовнѣ
27	т о ж е	1	150	***Корньеву*** Егору Евсегнѣевичу
28	т о ж е	1	200	***Ефименко*** Михаилу Трофимовичу
29	т о ж е	1	100	***Черникову*** Сергѣю Ивановичу
30	т о ж е	1	50	***Рубанову*** Григорію Семеновичу

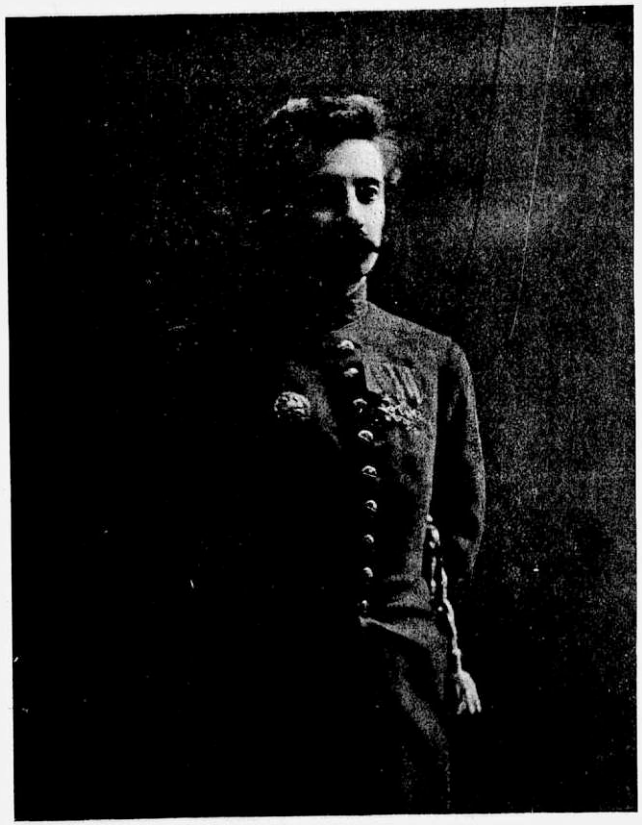

Областной Архитекторъ,

Надворный Совѣтникъ

Александръ Петровичъ

Косякинъ.

№№ по порядку	Названіе торгово-промышленныхъ предпріятій	Число рабочихъ	Годовой оборотъ	Кому они принадлежатъ или адресъ
31	Мелочная торговля	1	200	*Бебешко* Игнату Наумовичу
32	т о ж е	1	100	*Лакею* Григорію Іосифовичу
33	т о ж е	1	200	*Тарасову* Василію Игнатовичу
34	т о ж е	1	50	*Позпякову* Алексѣю Ипатьевичу
35	т о ж е	1	50	*Сасиной* Маринѣ Моисеевнѣ
36	т о ж е	1	100	*Гущину* Евдокиму Лазаревичу
37	т о ж е	1	50	*Плющеву* Василію Павловичу
38	т о ж е	1	200	*Мясникову* Ивану Савельевичу
39	т о ж е	1	100	*Баранову* Ивану Максимовичу
40	т о ж е	1	100	*Бобелькову* Мирону Алексѣевичу
41	т о ж е	1	50	*Бушюскому* Григорію Степановичу
42	т о ж е	1	100	*Фоменко* Григорію Родіоновичу
43	т о ж е	1	100	*Рьянну* Іосифу Андреевичу
44	т о ж е	1	150	*Сасину* Митрофану Федоровичу
45	т о ж е	1	00	*Гончаренко* Пелагіи Захаровнѣ
46	т о ж е	1	150	*Шенелевой* Наталіи Ивановнѣ
47	Кожевенная торговля	1	500	*Никольскому* Григорію Михайловичу
48	т о ж е	1	1000	*Елешиной* Александрѣ Никандров.
49	Аптекарскій магазинъ	1	2264	*Радзвицкому* Юрію Игнатовичу
50	Мукомольная мельница	3	15000	*Молодкину* Василію Кирилловичу
51	Водяная мельница	1	750	*Гречкину* Денисію Онисимовичу
52	т о ж е	3	970	Бр. *Бозловымъ* Федору и Ив. Антон.
53	т о ж е	2	750	*Бурляевой* Агафіи Павловнѣ
54	т о ж е	1	300	*Алферовой* Пелагіи Антоновнѣ
55	т о ж е	2	1500	*Заваракинымъ* Петру Алех. и Мих. Яковлевымъ
56	Торгов. швейн. машин.	1	2000	Комп. *Зингеръ*
57	Мелочная торговля	1	—	*Мачалкину* Денису Алекс.
58	т о ж е	1	50	*Васюку* Казьмѣ Ивановичу
59	Маслобойный заводъ	3	1000	*Чечеткину* Ѳедосѣю Григорьевичу
60	т о ж е	2	50	*Жидовкину* Ивану Григорьевичу
61	Пожарный обозъ	5	2700	*Соколову* Антону Яковлевичу
62	Обывательская почта	5	5080	*Соколову* Антону Яковлевичу
	Ст. Чамлыкская.			
1	Кирпичный заводъ	6	1600	*Семыкину* Ивану Яковлевичу
2	т о ж е	4	1540	*Рясенскому* Игнатію Пан.
3	т о ж е	2	720	*Морозову* Афанасію
4	Маслобойный заводъ	7	5200	*Коптеву* Дмитрію Нест.
5	Бондарная мастерская	2	100	*Большакову* Трифонѣ
6	т о ж е	2	120	*Кулешу* Анд.
7	Овчинная мастерская	1	120	*Воробьеву* Петру
8	т о ж е	1	140	*Зайко* Ивану Григорьевичу
9	Шерстобитн. заведеніе	2	1200	*Петракову* Ден.
10	Паровая мельница	4	12000	*Коптеву* Дмитрію Нес.
11	т о ж е	4	30000	*Серпуховитену* Фед. Петровичу
12	Водяная мельница	3	300	*Анненко* Василію Ник.
13	т о ж е	3	300	*Крысину* Ивану Д.
14	в о ж е	2	200	*Аксютину* Тимофею М.
15	т о ж е	2	800	*Матвѣеву* Петру
16	Мануфактурная торгов.	1	150	*Бовту* Іульяну Ал.
17	т о ж е	1	8000	*Яковлеву* Мих. М.
18	т о ж е	1	2000	*Фугалю* Якову Григорьевичу
19	т о ж е	1	800	*Зайковой* Ев. Кар.
20	т о ж е	1	1800	*Ганюку* Василію Тр.
21	т о ж е	1	2000	*Сухопалову* Дмитрію Ивановичу
22	т о ж е	1	4000	*Фугалю* Григорію Дан.
23	т о ж е	1	2000	*Семеняке* Григорію Ивановичу
24	т о ж е	1	1500	*Караченцеву* Лав. Ев.
25	т о ж е	1	7120	*Яковлеву* Кон. Ивановичу

№№ по порядку	Названіе торгово-промышленныхъ заведеній	Число рабочихъ	Годовой оборотъ	Кому они принадлежатъ или адресъ
26	Мануфактурная торгов.	1	700	*Головиновой* Ан. Як.
27	т о ж е	1	7000	*Серпуховитену* Федору Петровичу
28	т о ж е	1	7009	*Шалыгину* Якову Фед,
29	т о ж е	1	7000	*Асланову* Хр. Яковлевлевичу
30	т о ж е	1	20000	*Волошину* Петру Евд.
31	т о ж е	1	800	*Малышу* Деом. Фед.
32	Мелочная торговля	1	300	*Рыльскому* Ник. Дмитріевичу
33	т о ж е	1	300	*Бедросовой* Мар. Кон.
24	т о ж е	1	500	*Ивашиной* Аннѣ Еф,
35	т о ж е	1	300	*Чубичу* Василію Ем.
36	т о ж е	1	600	*Крыжко* Пр Семеновичу
37	т о ж е	1	5000	*Григорьеву* Ерису Абр.
38	т о ж е	1	200	*Рындину* Ивану
39	т о ж е	1	850	*Глазкову* Андр. Фед.
40	т о ж е	1	800	*Лукашу* Ст Ник.
41	т о ж е	1	1000	*Манько* Пр. Ил.
42	т о ж е	1	500	*Бадюкову* Ар. Ан
43	т о ж е	1	1000	*Негрельву* Ан. Ром.
44	т о ж е	1	750	*Прокопцову* Ак. Ал.
45	Торговля швейн. маш.	1	8000	Акд. о-ву К-о *Зингеръ*
46	Хлѣбная ссыпка	1	10000	*Волошину* Петру Ев.
47	т о ж е	1	10000	*Серпуховитену* Фед. Петровичу
48	Мясная торговля	1	1000	*Букрееву* Фед. Гр.
49	т о ж е	1	300	*Котлярову* Гаврілу Павловичу
50	т о ж е	1	500	*Хижнякову* Ивану Тихонову
51	т о ж е	1	500	*Николаеву* Ник. Ал.

VI. Майкопоскій отдѣлъ.

Городъ Майкопъ.

1	Майкопск. отдѣл. Азов.-Донск. коммер. Банка	18	80000000	*Азовскому банку* 1 ч. 38 д. Семенова
2	Майкоп. городск. Банкъ	14	7510000	*Городскому банку*, 1 ч. 31 к. д. Завершинскаго
3	Банкъ Майкопск. О-ва взаимнаго кредита	12	41000000	*Взаимному кред.* 1 ч. 13 к. 3 м. д. Атшулера
4	Отд. Волжско-Кам. Банка	10	30000000	*В. К. Банку* 1 ч. 13 к. 8 м. д. Атщулера
5	Майкоп. ссудо-сбер. т-во	1	80000	*Товариществу*, 2 час. 139 кв. м. 8 въ соб. здан.
6	Страхов. О-во „Россія“	2	2000	Аген. *Широкову* М. П. 1 ч. 34 кв. 2 м. д. Попова
7	Россійск. транспор. О-во	0	3000	*Зурлису*, 1 ч. 6 к. 6 м. д. Келебердинскаго
8	Русское О-во страх. отъ огня, Моск. взаимоп. об-ва отъ градобит., Россійс. о-ва страх. капит. и дох. 1835 г. (жизни)	2	2000	Аг *Эльфанду*, 1 ч. 21 к. 5 м. соб. дом.
9	1-е Общ. взаим. страх. жизни, Россійс. о-во помощи страх. капит. отъ ограбленій	2	2000	Аг. *Максимову* 1 ч. 25 к. 1 м домъ Костинскаго
10	Контора Дон. Зем. Банка	1	1000	Аг *Яновичу*, 1 ч. 32 к. д. Зинковецкаго
11	Табачная фабрика	35	17112	*Мнацаканову* И. М. ½ ч. 101 к. 8 м.
12	т о ж е	56	38628	*Терліеву* Я. М.

№№ по порядку	Названіе торгово-промышленныхъ предпріятій	Число рабочихъ	Годовой оборотъ	Кому они принадлежатъ или адресъ
13	Пиво-медоварен. заводъ	21	6000	*Чибичеву* С. Н.
14	т о ж е	20	55000	*Товара* В. П.
15	Маслобойный заводъ	25	100000	*Харасанову* А. С.
16	т о ж е	14	70000	*Вакулину* К. А.
17	т о ж е	15	35000	*Таманцеву* А.
18	т о ж е	14	70000	*Бураченкову* Д.
19	т о ж е	15	80000	*Кутину* К. Г.
20	т о ж е	15	80000	*Трифонову* В. К.
21	т о ж е	15	70000	*Эльфанду* П.
22	т о ж е	15	80000	*Левитису*
23	т о ж е	15	80000	*Брагину* И. Е.
24	т о ж е	14	85000	*Стерликову* А.
25	Кишечный заводъ	6	3000	Насл. *Сармакешевымъ*
26	Чугун.-литейный заводъ	40	50835	*Гурскому* М.
27	Кирпичный заводъ	5	3200	*Стаднику* К.
28	т о ж е	7	3400	*Карапетову* С.
29	т о ж е	5	3200	*Ланину* С
30	т о ж е	10	10000	*Шопину* Я.
31	т о ж е	4	22000	*Ткаченку* Ф.
32	т о ж е	4	3000	*Пономаренко* Н.
33	т о ж е	5	3200	*Завершинскому* И
34	т о ж е	15	15000	*Ткаченко* Ф и К-о
35	т о ж е	2	600	*Кривулину* И.
36	т о ж е	1	500	*Ткаченку* Л. 2 часть.
37	т о ж е	2	300	*Трещевъ* П. тамъ-же
38	т о ж е	2	2000	*Шопину* Я. тамъ-же
39	Кожевенный заводъ	7	10000	*Сердюкову* З. тамъ-же
40	т о ж е	3	6000	*Воловодову* Ф. тамъ-же
41	т о ж е	2	7000	*Квочки* Г. тамъ-же
42	т о ж е	2	2500	*Латышову* Е. 2 часть
43	т о ж е	3	6000	*Томилкину* П. тамъ же
44	т о ж е	4	7000	*Кащенко* В. тамъ-же
45	т о ж е	2	5000	*Петренко* А. тамъ-же
46	т о ж е	3	6000	*Неговерину* З. тамъ-же
47	т о ж е	3	7000	*Мухину* Ан. тамъ-же
48	т о ж е	2	5000	*Говердовскому* В. тамъ-же
49	Мыловаренный заводъ	1	5000	*Трешановычу*, тамъ-же
50	т о ж е	1	2000	*Слыщову*, тамъ-же
51	т о ж е	1	2000	*Иваникову*, тамъ-же
52	т о ж е	1	500	*Мандрохльбу* тамъ-же
53	Мукомольная мельница	7	50000	*Голеву*, 2 часть тамъ-же
54	т о ж е	10	21000	*Нестерову и Голеву* тамъ-же
55	т о ж е	8	18000	*Зайченко* тамъ-же
56	т о ж е	8	18500	*Шіянову*. тамъ-же
57	т о ж е	10	20000	*Товару* на р. Бѣлой
58	т о ж е	12	22000	*Завершинскому* И., тамъ-же
59	т о ж е	8	21000	*Грузду*, тамъ-же
60	т о ж е	8	20000	*Вурвули* П. 1 ч. 69 к. 1 м. с. д.
61	т о ж е	10	25000	*Товариществу* 1 ч. 88 к. 7 м. соб. домъ
62	Водяная мельница	1	700	*Ясаткому*, Ф. 2 часть
63	т о ж е	2	2000	*Петрушину* и К-о тамъ-же
64	т о ж е	1	1500	*Еврюмову* Ф., тамъ-же
65	Поташный заводъ	45	80000	*Шаповалову*, 2 часть
66	Крупорушка	3	1000	*Зарубину*, 1 ч. 41 к 6 м.
67	Типографія	1	17000	*Упр. Майкоп. Отдѣла* 2 часть
68	т о ж е	4	3000	*Гаджибекову*, тамъ-же
69	т о ж е	8	7000	Насл. *Гольдману*, 1 ч 13 к. 8 м. с. д.
70	т о ж е	12	5000	*Чернову*, 1 ч. 15 к. с. д.
71	т о ж е	5	3000	*Быкову*, 1 ч. 12 к. д. Лав

№№ по порядку	Названіе торгово-промышленныхъ предпріятій	Число рабочихъ	Годовой оборотъ	Кому они принадлежатъ или адресъ
72	Аптека	6	18000	***Альтшулеру*** 1 ч. 13 к. 8 м. с. д.
73	тоже	3	15000	***Городу***, 1 ч. 31 к. 3 м.
74	тоже	3	11500	***Розенбауму*** С. В. 1 ч. 33 к.
75	тоже	2	8000	***Айзенбергу*** Г., 2 ч. стар. пос.
76	тоже	3	11000	***Лихтману***, 1 ч. 38 к. 1 м. д. Соловьева
77	тоже	2	3616	***Горсту*** В., 2 часть
89	Аптекарскій магазинъ	3	11000	***Альтшулеру*** А. 1 ч. 13 к. 8 м. с. д.
77	тоже	3	10000	Его же, новый базаръ
80	тоже	2	9000	***Дикому*** Е. С. и К-о 1 ч. 13 к. 7 м. д. Терзіевой
81	тоже	4	18000	***Звягинцеву*** С. П., 1 ч. 22 к. 8 м.
82	тоже	2	8000	***Родичу*** А. А., 1 ч. 6 к. 2 м. с. д
83	Фотографія	1	4500	***Амбражевичу*** М., 2 часть
84	тоже	1	3800	***Грановскому*** Н. 1 ч. 13 к. 1 м.
85	тоже	1	3500	***Крыжановскому***. 1 ч. 21 м. Стихан.
86	тоже	1	4000	***Лабунскому*** А., 1 м. 2 к. д. Баронова
87	тоже	1	2200	***Кузнецову***, 1 ч. на Новобазарной площ.
	Ст. Бѣлорѣченская.			
1	Мелочная торговля	2	10000	***Еремину*** Николаю Семеновичу
2	тоже	2	5000	***Васильеву*** Роману Игнатьевичу
3	тоже	—	5000	***Щегрикьянамъ*** Борису и Арсентію
4	тоже	1	4000	***Радзивилу*** Даніилу Федоровичу
5	тоже	—	3000	***Андрееву*** Филиппу Акимовичу
6	тоже	—	2000	***Дурневой*** Аннѣ Дмитріевнѣ
7	тоже		200	***Попондопуло*** Поніодису Констант.
8	тоже	—	—	***Гетманскому*** Николаю Алексѣев.
9	тоже	—	2500	***Куприну*** Филиппу Петровичу
10	тоже	—	2000	***Куприну*** Ивану Константиновичу
11	тоже	—	2000	***Пятченко*** Ульянѣ Илларіоновнѣ
12	тоже	—	3000	***Карелину*** Михаилу Родіоновичу
13	тоже	—	500	***Шестопалову*** Зотику Павловичу
14	тоже	—	400	***Оболевской*** Антонинѣ Александров.
15	тоже	—	—	***Микадзе*** Соломону Бичіевичу
16	тоже	—	800	***Богомолову*** Федоту Стефановичу
17	тоже	—	500	***Рудіанову*** Ефиму Петровичу
18	тоже	—	700	***Чаплыгину*** Лукѣ Петровичу
19	тоже	—	1600	***Никитину*** Кирилу Григорьевичу
20	тоже	—	—	***Махониной*** Аннѣ Михайловнѣ
21	тоже	—	—	***Ковтуну*** Никитѣ Антоновичу
22	тоже	—	500	***Кузьминову*** Леонтію Ивановичу
23	тоже	—	700	***Спиваку*** Кузьмѣ Дмитріевичу
24	тоже	—	500	***Мясоѣдовой*** Степанидѣ Васильевнѣ
25	тоже	—	—	***Шевченко*** Тимофѣю Ивановичу
26	тоже	—	—	***Заеву*** Григорію Васильевичу
27	тоже	—	500	***Судейко*** Ивану Парамоновичу
28	тоже	—	600	***Ломакину*** Сидору Спиридооовичу
29	тоже	—	700	***Морозовой*** Иринѣ Федоровнѣ
30	тоже	—	1000	***Дугину*** Семену Павловичу
31	тоже	—	300	***Удалыху*** Алексѣю Егоровичу
32	тоже	—	200	***Пильгуеву*** Мбисею Федоровичу
33	тоже	—	500	***Маскальцовой*** Евдокіи Ивановнѣ
33	тоже	—	1500	***Долгинцову*** Михаилу Филипповичу
45	тоже	—	450	***Тищенко*** Павлу Андреевичу
36	тоже	—	—	***Давидьяну*** Ситраку
37	тоже	—	—	***Луценко*** Ивану Тсифоновичу
38	тоже	—	500	***Тарапатовой*** Вассѣ Федоровнѣ

№№ по порядку	Названіе торгово-промышленныхъ заведеній	Число рабочихъ	Годовой оборотъ	Кому они принадлежатъ или адресъ
88	Мелочная торговля	—	450	***Гамову*** Ивану Григорьевичу
40	Мануфактурная торгов.	1	12000	***Кривенко*** Григорію Алексѣевичу
41	тоже	3	18000	***Касилову*** Ивану Владимировичу
42	тоже	1	8000	***Смирнову*** Григорію Семеновичу
43	Смѣшанная торговля	3	18000	***Касилову*** Акиму Ивановичу
44	тоже	4	25000	***Смирнову*** Паликарпу Семеновичу
45	тоже	2	10000	***Жабунинымъ*** Петру и Василію
46	тоже	1	15000	***Шаталову*** Федору Федоровичу
47	тоже	1	12000	***Майбородъ*** Тимоѳѣю, Федору и Аннѣ
48	тоже	—	6000	***Каракашеву*** Марку Сергѣевичу
49	Бакалейная торговл	3	20000	Т-ву Бр. ***Богдановымъ***
50	Аптека	—	3500	***Меерович*** Давиду Константиновичу
51	тоже	—	3500	***Баштовскому*** Адаму Станиславов.
52	Аптекарскій магазинъ	—	2500	***Косажъ*** Лидіи Францевнѣ
53	Шапочная торговля	—	1000	***Меремеренковой*** Маріи Сергѣевнѣ
54	тоже	—	2000	***Маслову*** Ефиму Платоновичу
55	Торговля швейн. машин.	4	12000	К-о ***Зингеръ***
56	Кожевен.-обувн. торгов.	—	2000	***Гасюкову*** Ивану Ивановичу
57	тоже	2	16000	***Щербакову*** Василію Петровичу
58	тоже	1	12000	***Котлярову*** Павлу Андреевичу
59	тоже	—	700	***Коваленко*** Ефиму Александровичу
60	тоже	—	—	***Пьтухову*** Алексѣю Акимовичу
61	тоже	1	5000	***Муркиджаняну*** Акопу Вартановичу
62	тоже	—	1500	***Пьтухову*** Моисѣю Алексксѣевичу
63	Лѣсная торговля	—	200	***Колодкину*** Павлу Васильевичу
64	тоже	—	250	***Вакуленко*** Поликарпу Корнѣевичу
65	тоже	—	—	***Сербину*** Федосію Максимовичу
66	Мучная торговля	—	200	***Мироненко*** Тимофею Игнатовичу
67	тоже	—	2600	***Петрову*** Якову Исаевичу
68	тоже	—	—	***Мищенко*** Е. П. ***Прядко*** М. А. и ***Бьляяеву*** Б. И.
69	тоже	—	200	***Синкевичу*** Ильѣ Антоновичу
70	тоже	—	2500	***Горбатков*** Марку Харитоновичу
71	тоже	—	2500	***Кривошеевы*** Дмитрію и ***Колесниковой*** Пелагіи
72	тоже	—	—	***Дджіорджидису*** Георгію Харламов.
73	тоже	—	1600	***Майбородъ*** Евд и ***Соловьевой*** М.
74	Рыбная торговля	2	*000	***Несвытайлову*** Андрею Григорьев.
75	тоже	1	5000	***Голубовскому*** Ивану Васильевичу
76	Торгов. съѣстн. припас.	—	—	***Ульяновой*** Феклѣ Кузминишнѣ
77	Торгов. готов. платьемъ	—	2000	***Дугину*** Стефану Никитичу
78	Фруктовая торговля	—	—	***Коландити*** Георгію Харламповичу
79	тоже	—	—	***Бабаеву*** Алексѣю
80	тоже	—	400	***Гусейну*** Иризы Кули-оглы
81	тоже	—	500	***Купину*** Семену Васильевичу
82	Паровой маслоб. заводъ	4	6000	***Колесникову*** Дмитрію Григоріевичу
83	тоже	18	70691	***Копылову*** Георгію Елисѣевичу
84	тоже	4	—	***Яровому*** Павлу Максимовичу
85	тоже	5	6000	***Пряшишникову*** Родіону Констан.
86	Буфетъ при станціи	—	6346	***Микадзе*** Соломону Бичіевичу
87	Народная столовая	—	500	***Кузнецову*** Аристарфу Федоровичу
88	тоже	—	1500	***Девдаріани*** Александру Давидовичу
89	Хлѣбопекарня	—	—	***Гаврилиди*** Христофору Ивановичу
90	тоже	—	700	***Михайлиди*** Константину Демьянов.
91	тоже	—	500	Е м у ж е
92	тоже	—	1500	***Гаврилиди*** Христофору Ивановичу
93	Кондитерская	—	1000	***Петрову*** Якову Исаевичу
94	Ссыпка зернов. продук.	—	—	***Горлову*** Ивану Васильевичу
95	Кафе-ресторанъ съ номерами и заѣзж. двор.	—	—	Т-ву С. П, ***Оникову*** съ С-мъ

№№ по порядку	Названіе торгово-промышленныхъ заведеній	Число рабочихъ	Годовой оборотъ	Кому они принадлежатъ или адресъ
97	Паров. вальц. мук. мельн.	3	—	Е. ***Мищенко***, М. ***Прядко*** и Д. ***Бѣлявеву***
98	Харчевня	—	400	***Рудниченко*** Ивану Кондратьевичу
99	Лимонадный заводъ	—	—	***Стельмаху*** Максиму Марковичу
100	Водян. муком. мельница	1	8000	***Мамонову*** Ивану Назаровичу
101	тоже	1	5000	***Козьменко*** Ивану Пантелеймонов.
102	Бѣлерѣченское Общест. Взаимнаго Кредита	3	1294413	***Правленію О-ва***
103	Скупка и продажа скота	—	1500	***Павлищеву*** Никифору Ивановичу
104	тоже	—	5000	***Трофименко*** Алексѣю Илларіонов.
105	тоже	—	3000	***Урусову*** Ивану Карповичу
106	тоже	—	3500	***Доронину*** Алексѣю Яковлевичу
107	Постоялый дворъ	—	1500	***Костанову*** Ивану Евстафьеву
108	Кофейная	—	—	***Лебедеву*** Алексѣю Ивановичу
139	тоже	—	—	***Середину*** Федору Ивановичу
110	Торговая баня	—	1500	***Клименко*** Георгію Яковлевичу
111	Складъ земл. маш. и орудій	—	20000	***Берберову*** Авгару Григорьевичу
112	Мясная торговля	—	350	***Стушкину*** Савелію Никитичу
113	тоже	—	1500	***Шопину*** Матвѣю Григорьевичу
114	тоже	—	1800	***Клевцову*** Алексѣю Васильевичу
115	тоже	—	200	***Горбунову*** Степану Семеновичу
116	тоже	—	500	***Воробьеву*** Василію Стефановичу
117	Колбасная торговля	—	200	***Ноздринову*** Ивану Тимофѣевичу
	Ст. Гіагинская.			
1	Маслобойный заводъ	20	50000	***Хлопкопуло*** Василію Григорьевичу
2	тоже	2	500	***Лисициной*** Анастасіи Родіон.
2	тоже	2	300	***Мартакову*** Мих. Григорьевичу
4	тоже	3	1000	***Уланскому*** Василію Григорьевичу
5	Газо-моторная мельница	3	5000	***Карягину*** Тит. Казм.
6	тоже	2	1000	Эконом. Св. Михайлов пустыни
7	тоже	5	5000	***Долговой*** Аннѣ Прок.
8	тоже	5	5000	***Орьховой*** Маріѣ Никит.
9	тоже	3	5000	***Хандримайло*** Василію Яковл.
10	тоже	3	2500	***Бондарю*** Степану Федоровичу
11	Водяная мельница	1	1000	***Шумаеву*** Фод. Петровичу
12	тоже	1	500	***Бортниковой*** Евд. Троф.
13	тоже	1	500	***Ростовцеву*** Пант. Григорьевичу
14	Лимонадный заводъ	1	900	***Гречкѣ*** Ден. Панк.
15	Буфетъ съ прохладит. напитками	1	900	Общественному собранію
16	тоже	1	350	При ж. д. стан. Гіагинской
17	тоже	4	15000	***Смирнову*** Васил.
28	Мануфактурная торгов.	2	3000	Брат. ***Алавердовымъ***
19	тоже	3	4000	***Дангуловой*** Еленѣ Георг.
20	Смѣшанная торговля	1	300	***Шурухину*** Николаю Антоновичу
21	тоже	1	300	***Бычку*** Петру Иллар.
22	тоже	1	4000	***Урткмелидзе*** Николаю Петр.
23	тоже	3	25000	Бр. ***Гирагосовымъ***
24	тоже	1	7000	***Гирагосову*** Ерору Гираг.
25	тоже	1	7000	***Данову*** Абр. Егорову
26	тоже	1	250	***Ананьеву*** Ивану Филипповичу
27	тоже	1	300	***Скубаку*** Платону Игнатьеву
28	тоже	1	300	***Сербинь*** Ксеніи Никифоровнѣ
29	тоже	1	300	***Коваленко*** Ивану Ник.
30	Мелочная торговля	1	300	***Кравцовой*** Ксеніи Яковлевнѣ
31	тоже	1	300	***Карелину*** Титу Родіон.
32	тоже	1	200	***Толмачеву*** Прокоф. Савел.
33	тоже	1	400	***Копыловой*** Софіи Прохор.
34	тоже	1	352	***Ходарову*** Евдок. Ефимову
35	тоже	1	300	***Яковой*** Маріи Ксенеф.
36	тоже	1	300	***Дзеконскому*** Ивану Осипову
37	тоже	1	200	***Томенко*** Ивану Яковлеву
38	тоже	1	150	***Гущиной*** Надеждѣ Петровнѣ
39	тоже	1	400	***Кругликову*** Емельяну Савел.
40	тоже	1	250	***Клейменовой*** Татьянѣ Моис.
41	тоже	1	450	***Трубанову*** Ивану Семенову
42	тоже	1	350	***Безику*** Дан. Федорову
43	тоже	1	300	***Шилину*** Гавріилу Андрневу
44	тоже	1	400	***Колесникову*** Михаилу Михайлов.
45	тоже	1	300	***Киселеву*** Ивану Ильичу
46	тоже	1	400	***Альферову*** Михаилу Иванову
47	тоже	1	250	***Ольховскому*** Андр. Назчрьеву
48	тоже	1	200	***Горину*** Макару Стефанову
49	тоже	1	300	***Казначееву*** Прокоф, Фролову
50	тоже	1	250	***Кокину*** Ивану Петрову
51	тоже	1	250	***Коптилову*** Серг. Прокоф.
52	тоже	1	250	***Сухоносенко*** Матр. Петров.
53	тоже	1	250	***Зобову*** Ник. Васильеву
54	тоже	1	400	***Карлину*** Дмитрію Ефимову
55	тоже	1	250	***Зорочинскому*** Пимону Афан.
56	тоже	1	350	***Кобзареву*** Максиму Емельян.
57	тоже	1	200	***Братченко*** Роману Васильеву
58	тоже	1	250	***Едличко*** Францу Франпевичу
59	тоже	1	250	***Мединцевой*** Прасковіи
60	тоже	1	350	***Баевой*** Маріи Иваоовнѣ
61	Вольная аптека	1	3200	Провиз. ***Линецкому*** Авраааму Арон.
62	тоже	1	1750	Тоже ***Тарнопольскому*** Влад.
63	Кожевен.-обувн. торгов.	1	2000	***Гордіенко*** Акиму Михайлов.
64	тоже	1	1300	***Щербакову*** Василію Петрову
65	тоже	1	850	***Котылевскому*** Григорію Андр.
66	тоже	1	550	***Лагочеву*** Еремею Акимову
67	Продажа швейн. маш.	1	2800	К-о ***Зингеръ***
68	Рыбная торговля	1	600	***Несвышайло*** Никан. Макарову
69	тоже	1	200	***Парамонову*** Федору Леонтьев.
70	тоже	1	250	***Посохову*** Егору Яковлевичу
71	тоже	1	350	***Кузнецову*** Ил. Стапанову
72	тоже	1	300	***Петрову*** Петру Антонову
73	Лѣсной складъ	1	2700	***Карлину*** Дмитрію Ефимову
74	тоже	1	3000	***Гіагинскому*** кредит. товарищ.
75	Складъ землед. орудій	1	5000	***Соколови*** Давыду Иваеву
76	Хлѣбная ссыпка	2	18000	***Клосиди*** Іосифу Лазареву
77	тоже	2	20000	***Константину*** Сатир. Феофан.
78	тоже	2	18000	***Костанису*** Павлу Иванову
79	тоже	1	5000	***Карлину*** Дмитрію Ефимову
80	тоже	2	15000	***Ходзакосу*** Ивану Ильичу
81	тоже	2	15000	***Франго*** Арсентію Иванову
82	тоже	2	16000	***Кашпуридису*** и ***Елевтеріади***
83	Торговая баня	1	800	***Долговой*** Аннѣ Прокофьевой
84	Торгов готов. платьемъ	1	400	***Савченко*** Вас. Осипову
85	Шапочная торговля	1	200	***Мааджанову*** Ильѣ Салом.
86	тоже	1	200	***Черченко*** Григорію Петровичу
87	Мучная торговля	1	2000	***Елевтеріади*** Георгію Ефимову
88	Галантерейная торгов.	1	200	***Шилиной*** Аннѣ Тимоф.
89	Фруктовая торговля	1	325	***Аванесьянцу*** Зумбр. Хазар.
90	Мясная торговля	1	800	***Клейменову*** Матвѣю Филипову
91	тоже	1	300	***Захарченко*** Афан. Дмитріеву
92	тоже	1	650	***Новикову*** Ефиму Степанову
93	тоже	1	650	***Матвѣеву*** Захару Иванову
94	Столовая	1	450	***Кирпичеку*** Дмитрію
95	тоже	1	500	***Капунникову*** Дмитрію Дем.

№№ по порядку	Названіе торгово-промышленныхъ предпріятій	Число рабочихъ	Годовой оборотъ	Кому они принадлежатъ или адресъ
96	Постоялый дворъ	1	450	*Колесниковой* Ир. Сильв.
97	т о ж е	1	450	*Кархину* Дмитрію Ефим.
98	Содержаніе пожар. обоза	1	1700	*Пенчукову* Павлу Петровичу
99	Содержаніе почт.-обывательскихъ лошадей	1	7000	*Шилтовой* Маріи Акимовнѣ
100	Паровая мельница	1	3000	*Тихоновой* Еленѣ Васил.
	Ст. Костромская.			
1	Мелочная торговля	—	400	*Зайцеву* Никифору Ефимовичу
2	т о ж е	—	400	*Соколову* Николаю Петровичу
3	т о ж е	—	800	*Деменову* Павлу Дмитріевичу
4	т о ж е	—	1500	*Чубченко* Игнату Даниловичу
5	т о ж е	—	400	*Воробьеву* Петру Ивановичу
6	т о ж е	—	400	*Лихачеву* Даніилу Тимофеевичу
7	т о ж е	—	500	*Лихачеву* Егору Андреевичу
8	т о ж е	—	400	*Савину* Иимофею Акимовичу
9	т о ж е	1	9000	*Ралитному* Сергѣю Ефимовичу
10	т о ж е	1	7000	*Азовцеву* Григорію Ивановичу
11	т о ж е	—	2500	*Сергѣеву* Савелію Ивановичу
12	т о ж е	—	400	*Алешину* Павлу Дмитріевичу
13	т о ж е	—	800	*Верещаченко* Максиму Ивановичу
14	т о ж е	—	400	*Лихачеву* Игнату Андреевичу
15	т о ж е	—	1000	*Куптикову* Михаиіу Васильевичу
16	т о ж е	—	400	*Шмыгиной* Любовь Алексѣевнѣ
17	т о ж е	—	150	*Козорѣзову* Антону Яковлевичу
18	Хлѣбная ссыпка	—	1000	*Ралшному* Ефиму Сергѣевичу
19	т о ж е	—	1000	*Азовцеву* Григорію Ивановичу
20	т о ж е	—	500	*Костюку* Ивану Лукьяновичу
21	т о ж е	—	300	*Шмыгину* Максиму Ивановичу
22	Паровая мельница	3	11550	*Ралитному* Ефиму Сергѣевичу
23	Водяная мельница	1	1500	*Шестакову* Ивану Филипповичу
24	т о ж е	1	1550	*Андросову* Александру Ивановичу
25	т о ж е	1	1600	*Захарьину* Михаилу Семеновичу
26	т о ж е	1	1700	*Баеву* Ивану Тимофеевичу
27	т о ж е	1	1500	*Шдстакову* Ивану Филипповичу
28	т о ж е	1	1540	*Баеву* Якову Борисовичу
29	т о ж е	1	1540	*Авиловой* Прасковьѣ Андреевнѣ
30	Маслобойный заводъ	8	9500	*Ралитному* Ефиму Сергѣевичу
31	т о ж е	8	4200	*Костюку* Ивану Лукьяновичу
32	Поташный заводъ	6	1800	*Ралитному* Ефиму Сергѣевичу
33	Продажа швейн. маш.	1	6000	К° *Зингеръ*
34	Сельская аптека	1	—	*Кошелевой* Валент. Васильевнѣ
35	Кирпичный заводъ	4	4500	*Захарьину* Ильѣ НикиФоровичу
36	Кирпич.-черепич. заводъ	2	1200	*Мирошкину* Григорію Макаровичу
37	Кирпичный заводъ	4	4000	*Хмелевскому* Ивану Игнатовичу
38	Выдѣлка кожъ	1	300	*Шамарину* Ивану Ивановичу
39	т о ж е	1	150	*Казакову* Николаю Васильевичу
40	т о ж е	1	170	*Трутневу* Григорію Семеновичу
41	Шерстобит. мастерская	2	140	*Анисимову* Мирону Кузьмичу
42	т о ж е	2	140	*Бондареву* Семену Петровичу
43	т о ж е	2	140	*Пергунову* Семену Прокофьевичу
44	Кузнечная мастерская	2	290	*Мороховскому* Антону Ивановичу
45	т о ж е	2	350	*Марченко* Александру Ивановичу
46	т о ж е	3	400	*Сапрыкину* Михаилу Александров.
47	т о ж е	1	250	*Боровлеву* Константину Савельев.
48	т о ж е	1	280	*Рехтешь* Усину Арт.
49	т о ж е	2	350	*Лукашеву* Степану Григорьевичу
50	т о ж е	1	350	*Григоращенко* Марку Семеновичу
15	т о ж е	1	280	*Сапрыкину* Семену Ивановичу

№№ по порядку	Названіе торгово-промышленныхъ предпріятій	Число рабочихъ	Годовой оборотъ	Кому они принадлежатъ или адресъ
52	Кузнечная мастерская	1	270	*Малыкину* Александру Егоровичу
53	т о ж е	1	300	*Мидохину* Роману Григорьевичу
54	Бондарная мастерская	1	120	*Худалеву* Захару Демьяновичу
55	т о ж е	1	120	*Кумкову* Якову Ивановичу
56	т о ж е	1	120	*Танченко* Емельяну Ивановичу
	Ст. Петропавловская.			
1	Смѣшанная торговля	1	25000	*Максимовичъ* Маріи Іосифовнѣ
2	т о ж е	2	65000	Петропавловскому торгово-промышлен. Т-ву
3	т о ж е	1	6000	*Пану* Михаилу Миколаевичу
4	т о ж е	—	8000	*Капланову* Никитѣ Артемьевичу
5	т о ж е	—	6000	*Лагунцовой* Анастасіи Леонтьевнѣ
6	т о ж е	—	3000	*Литвинову* Якову Никифоровичу
7	т о ж е	—	10000	Петропавловскому Т-ну „Сельскій Хозяинъ".
8	т о ж е	—	5000	*Мороловy* Семену Дмитріевичу
9	т о ж е	—	6000	*Шапченко* Владимиру Захаровичу
10	т о ж е	1	3000	*Четемирову* Захару Карповичу
11	т о ж е	—	6000	*Скрынникову* Дмитрію Дмитріевичу
12	т о ж е	—	5080	*Зайцеву* Еремѣю Федоровичу
13	т о ж е	—	3000	*Ягнюку* ПрокоФію Михайловичу
14	т о ж е	2	8000	*Переверзеву* Андрею Васильевичу
15	т о ж е	—	1500	*Махортолу* Федору Абрамовичу
16	т о ж е	—	2500	*Демиденко* Ивану Федоровичу
17	т о ж е	—	5000	*Бедросову* Меропу Авствацатурову
18	т о ж е	—	4000	*Леонко* Корнѣю Антоновичу
19	т о ж е	—	500	*Петрову* Александру Прокофьевичу
20	т о ж е	—	2000	*Москальцову* Егору ТроФимовичу
21	т о ж е	—	2000	*Болдыреву* Ксенофонту Семеновичу
22	т о ж е	—	300	*Бильенко* Екатеринѣ Гавриловнѣ
23	т о ж е	—	200	*Ярченко* Ивану Кузьмичу
24	т о ж е	—	1000	*Богданову* Петру НикиФоровичу
25	т о ж е	—	400	*Усикову* Антону Абрамовичу
26	т о ж е	—	500	*Лкповцеву* Ивану Максимовичу
27	т о ж е	—	1500	*Савтлову* Ивану Яковлевичу
28	т о ж е	—	700	*Бильдину* Ильѣ Николаевичу
29	т о ж е	—	400	*Петрову* Семену Леонову
30	т о ж е	—	400	*Гоманову* Евдокиму Ивановичу
31	т о ж е	—	400	*Задакжковой* Ольгѣ Яковлевнѣ
32	т о ж е	—	300	*Захарову* Антону Порфировичу
33	т о ж е	—	300	*Волошку* Павлу Евстафіевичу
34	т о ж е	—	600	*Акулову* Дорофею Антоновичу
35	т о ж е	—	500	*Зюбиной* Елисаветѣ Яковлевнѣ
36	т о ж е	—	—	*Слекченко* Марфѣ Сергѣевнѣ
37	т о ж е	—	700	*Величко* Касьяну Ивановичу
38	Кожевно-обувная торг.	—	2000	*Деревянкиной* Прасковьѣ Никит.
39	Скупка и прод. сыр. кожъ	—	500	*Максименко* Николаю Степановичу
40	Чувячная торговля	—	8000	*Оманесу* Зартару Іосифовичу
41	Продажа швейн. маш.	1	10000	Акціон. О-ву К° *Зингеръ*
42	Мучная торговля	—	600	*Демаденко* Ивану федоровичу
43	т о ж е	—	300	*Родіонову* Ильѣ Ильичу
44	Аптекарскій магазинъ	—	1600	*Долженко* Алекс. Ефимовичу
45	Нормальная аптека	1	3000	*Борисову* Дмитрію Дмитріевичу
46	Лѣсная торговля	—	4000	*Долженко* Александру Ефимовичу
47	т о ж е	—	2000	*Любицкому* Самуклу Давыдовичу
48	Торгов. овсомъ и сѣномъ	—	200	*Долженко* Алекс. Ефимовичу
49	Торгов. гот. крест. плат.	—	1500	*Бильгурову* Василію Ивановичу
50	Платочно-галант. торгов.	—	5000	*Гончарову* Семену Васильевичу

№№ по порядку	Названіе торгово-промышленныхъ предпріятій	Число рабочихъ	Годовой оборотъ	Кому они принадлежатъ или адресъ
51	Лимонадный заводъ	—	300	***Калпахчіянцу*** Григорію Павловичу
52	Общество взаим. кредита	4	2510099	Петропавловскому О-ву Взамн. Кред.
53	Мелочная торговля	—	300	***Чернову*** Василію Кирилловичу
54	т о ж е	—	300	***Нагорному*** Игнату Даниловичу
55	т о ж е		—	***Мирковой*** Аннѣ Савостьяновнѣ
56	т о ж е	—	—	***Ярововому*** Василію Поликарповичу
57	т о ж е	—	300	***Заморской*** Маріи Власовнѣ
58	Хлѣбопекарня	—	1000	***Ляшенко*** Ивану Сергѣевичу
59	Постоялый дворъ	—	150	***Лаптеву*** Терентію Кузьмичу
60	Торговая баня	—	300	***Голосову*** Прокофію Евдокимовичу
61	Мясная торговля	—	700	***Лысаку*** Семену Ивановичу
62	т о ж е	—	—	***Яблонцеву*** Козьмѣ Матвѣевичу
63	Скупка для перепродажи зернов. продуктовъ	—	8000	***Любыцкому*** Самуилу Давыдовичу
64	т о ж е	—	5000	***Константиныди*** Александру Дмитр.
65	т о ж е	—	8000	***Зубову*** Матвѣю Ивановичу
66	т о ж е	—	30000	***Переверзеву*** Андрею Васильевичу
67	Содержаніе почт.-обывательскихъ лошадей	4	4200	***Казбекову*** Исмаилу Маголятову
68	Сдержан. пожарн. обоза	6	3140	***Зайцеву*** Онуфрію Захаровичу
69	Водян. вальц. мук. мельн.	1	1500	***Соколову*** Моисею Яковлевичу
70	т о ж е	1	1000	***Булгаковой*** Нинѣ Тимофеевнѣ
71	т о ж е	1	1500	***Борисову*** Петру Дмитріевичу
72	т о ж е	1	800	***Соколову*** Михаилу Яковлевичу
73	т о ж е	1	500	***Сазонову*** Герасиму Власовичу
74	Маслобойный заводъ	4	1000	***Булгаковой*** Нинѣ Тимофеевнѣ
	Ст. Темиргоевская.			
1	Продажа зернов. хлѣба	1	40000	***Ліакакосу*** Константину
2	т о ж е	2	50000	***Николенко*** Ѳомѣ
3	т о ж е	3	10000	***Макачеву*** Михаилу
4	Лѣсная торговля	1	5000	***Воронину*** Казьмѣ
5	Мануфактурная торгов.	—	10000	***Самойленко*** Казьмѣ
6	т о ж е	10	35000	Бр. ***Шумиговымъ*** Ивану и Василію
7	т о ж е	3	9000	***Орлову*** Василію
8	т о ж е	2	12000	***Голубцову*** Никифору
9	т о ж е	2	2500	***Каменеву*** Ѳедору
10	т о ж е	—	3000	***Ермоленко*** Никонору
11	т о ж е	—	3000	***Феофилову*** Андрею
12	т о ж е	—	2000	***Сиренко*** Антону
13	т о ж е	—	1500	***Панарину*** Владимиру
14	т о ж е	—	550	***Апарневу*** Василію
15	т о ж е	—	300	***Макренко*** Феодосіи
16	Обувная торговля	—	5000	***Куботьянцу*** Стефану
17	Кожевенная торговля	—	2000	***Стеблянскому*** Василію
18	Мелочная торговля		800	***Аладжевой*** Маріи
19	т о ж е	—	600	***Борсуковой*** Елисаветѣ
20	т о ж е	—	300	***Коропету*** Аатоньянцу
21	т о ж е	—	1500	***Волкову*** Николаю
22	т о ж е	—	1500	***Зотикову*** Микиртичу
23	т о ж е	—	1400	***Савенко*** Казьмѣ
24	т о ж е	—	2000	***Аладжеву*** Николаю
25	т о ж е	—	250	***Баганцову*** Федору
26	т о ж е	—	250	***Еременко*** Василію
27	т о ж е	—	250	***Костину*** Василію
28	т о ж е	—	250	***Еременко*** Пантелеймону
29	т о ж е	—	250	***Канавиной*** Анастасіи
30	т о ж е	—	300	***Ясикову*** Поликарпу
31	т о ж е	—	1500	***Искендерову*** Артему
32	т о ж е	—	1500	***Коваленко*** Нестору

№№ по порядку	Названіе торгово-промышленныхъ предпріятій	Число рабочихъ	Годовой оборотъ	Кому они принадлежатъ или адресъ
33	Мелочная торговля	—	200	***Кантренкову*** Архипу
34	т о ж е	—	300	***Скороходовой*** Меланіи
35	т о ж е	—	400	***Егоровой*** Ольгѣ
36	т о ж е	—	300	***Стадникову*** Григорію
37	т о ж е	—	300	***Шеповаловой*** Хіонѣ
38	т о ж е	—	200	***Заварову*** Никитѣ
39	т о ж е	—	500	***Лобенку*** Ивану
40	т о ж е	—	20	***Синельникову*** Алексѣю
41	Хлѣбопекарня	—	100	***Искендерову*** Артему
42	Аптекарскій магазинъ	—	1000	***Наровенко*** Якову
43	Сельская аптека	—	1500	***Гинетъ*** Пелагіи
44	Торгов. готов. платьемъ	—	7000	***Мельцыной*** Софіи
45	Мясная торговля	—	2000	***Извѣкову*** Андрею
46	т о ж е	—	2000	***Апраксину*** Егору
47	Смѣшанная торговля	—	5000	***Самарскому*** Даніилу
48	Колбасная торговля	—	300	***Извѣкову*** Андрею
49	Складъ землед. орудій	—	10000	***Уваровой*** Еленѣ
50	Содержат. пожар. обоза	—	3000	***Чухонцеву*** Дмитрію
51	Водяная муком. мельн.	—	3000	***Урядовой*** Домнѣ
52	т о ж е	—	2000	***Лукинову*** Гавріилу
53	т о ж е	—	6000	***Лейбо*** Александрѣ
54	т о ж е	3	5000	***Рязенъ*** Маріи
55	Газогенер. вальц. мельн.	3	45000	***Федосьеву*** Николаю
56	Содер. почтов. лошадей	—	2845	***Роденко*** Василію
	Ст. Ярославская.			
1	Маслобойный заводъ	25	2500	***Кучину*** А. А.
2	т о ж е	4	2500	***Нешамо*** Г. И.
3	т о ж е	4	2500	***Ефремову*** Ф. В.
4	т о ж е	3	5000	***Ефремову*** Ф Ф.
5	Паровая муком. мельн.	1	500	***Кучину*** А. А.
6	т о ж е	2	900	***Лященко***Д. Г.
7	Водян. муком. мельница	1	300	***Урусову*** Н. М.
8	т о ж е	1	300	***Степаненко*** В. О
9	т о ж е	1	300	***Грибанову*** А. С.
10	т о ж е	1	300	***Милаеву*** Ф. Т.
11	Столярная мастерская	1	250	***Ковалеву*** В. А.
12	Бондарная мастерская	1	350	***Шевченко*** Ф. А.
13	т о ж е	1	310	***Шипулину*** Е. С.
14	т о ж е	1	300	***Гринину*** І. Я.
15	Кожевенный заводъ	4	500	***Битюкову*** Н. А.
16	Овчинная мастерская	2	410	Наспѣдн. Т. П. ***Михайлова***
17	Смѣшанная торговля	4	20000	***Кучину*** А. А.
18	т о ж е	—	3000	***Говоркову*** В. А.
19	т о ж е	—	2000	***Скротюку*** И. Н.
20	т о ж е	—	600	***Дяденко*** П. М.
21	т о ж е	—	260	***Шевченко*** А. С.
22	т о ж е	—	2000	***Вольныхъ*** Г. К.
23	т о ж е	—	200	***Сидоренко*** С. С.
24	т о ж е	—	150	***Шеповаловой*** Х. М.
25	т о ж е	—	4000	***Новикову*** К. М.
26	Мелочная торговля	1	150	***Калюжину*** Г. М,
27	т о ж е	—	200	***Копа*** Е. Ф.
28	т о ж е	—	700	***Акимченко*** Н. Е.
29	т о ж е	—	500	***Шиманскому*** М. М.
30	т о ж е	—	220	***Коробъ*** П. Ф.
31	т о ж е		1000	***Иваникову*** В. Д.
32	т о ж е	—	700	***Ковалеву*** Ф. С.
33	т о ж е	—	600	***Копа*** П. Ф.
34	т о ж е	—	150	***Ермакову*** В. К.

№№ по порядку	Названіе торгово-промышленныхъ предпріятій	Число рабочихъ	Годовой оборотъ	Кому они принадлежатъ или адресъ
35	Мелочная торговля	—	150	*Чесовской* С. К.
36	т о ж е	—	200	*Бабкину* Т. М.
37	т о ж е	—	200	*Юшину* С. Н.
38	т о ж е	—	100	*Плотоненко* Н. А.
39	т о ж е	—	400	*Давыденко* И. П.
40	т о ж е	—	200	*Шпакову* В. С.
41	т о ж е	—	200	*Науменко* М. А.
42	т о ж е	—	100	*Кружалову* А. Д.
43	А п т е к а	—	500	*Стояновскому* В. К.
44	Содержаніе почт.-обывательскихъ лошадей		3400	*Бѣдному* В. И.
45	Содержан. казен. почты	—	600	*Тимошенко* Н. И.
46	Х а р ч е в н я	—	150	*Шевченко* И. И.
47	Торговая баня	—	50	*Яншину* Б. Д.
48	т о ж е	—	100	*Рѣзниченко* А. О.
49	Мясная торговля	—	500	*Дятлову* С. М.
50	т о ж е	—	500	*Казакову* С. Г.
51	т о ж е	—	500	*Грибакову* А. С.
52	т о ж е	—	300	*Фомину* Я. П.
53	т о ж е	—	300	*Пльенко* И. Е.

VI. Баталпашинскій отдѣлъ.

Ст. Баталпашинская.

1	Мелочная торговля	1	300	*Безроднову* Федору Сергѣевичу
2	т о ж е	1	500	*Аракеловой* Татьянѣ Степановнѣ
3	т о ж е	1	1800	*Варсину* Кириллу Феоктистовичу
4	т о ж е	1	500	*Волковой* Федосьѣ Матвѣевнѣ
5	т о ж е	1	500	*Ещенко* Прохору Михайловичу
6	т о ж е	1	1700	*Кадигробову* Николаю Дмитріевичу
7	т о ж е	1	300	*Евдокименко* Максиму Семеновичу
8	т о ж е	1	700	*Еренко* Ивану Петровичу
9	т о ж е	1	700	*Хлаталовой* Маріи Петровнѣ
10	т о ж е	1	700	*Колесниковой* Маріи Андреевнѣ
11	т о ж е	1	300	*Кисловой* Харитону Ивановичу
12	т о ж е	1	3000	*Мамину* Игнату Макаровичу
13	т о ж е	1	300	*Мамоновой* Маріи Михайловнѣ
14	т о ж е	1	300	*Мокриньковой* Феклѣ Петровнѣ
15	т о ж е	1	12500	*Пахомову* Петру Александровичу
16	т о ж е	2	25000	*Могильной* Екатеринѣ Агѣевнѣ
17	т о ж е	1	12000	*Митрофановой* Анастасіи Павлов.
18	т о ж е	1	7200	*Рыбальченко* Розаліи Лазаровнѣ
19	т о ж е	1	700	*Свистунову* Антону Абрамовичу
20	т о ж е	1	1800	*Соляной* Евдокіи Зиновьевнѣ
21	т о ж е	1	1400	*Червонному* Филиппу Ивановичу
22	т о ж е	1	400	*Рябыхъ* Вѣрѣ Ивановнѣ
23	т о ж е	1	200	*Селецкой* Дарьѣ Карповнѣ
24	т о ж е	1	1500	*Частію* Григорію Моисеевичу
25	т о ж е	1	2200	*Якушевой* Ксеніи Макаровнѣ
26	т о ж е	1	4000	*Кривошеину* Федору С. и *Радченко* Г. И.
27	т о ж е	1	300	*Панастову* Максиму Ивановичу
28	т о ж е	1	300	*Коськовой* Пелагеи Іосифовнѣ
29	т о ж е	1	700	*Безсонову* Константину Алексѣев.
30	т о ж е	1	1500	*Борисенко* Ивану Павловичу
31	т о ж е	1	3000	*Волкову* Федору Васильевичу
32	т о ж е	1	3000	*Гололобову* Алексѣю Васильевичу
33	т о ж е	1	2000	*Забродскому* Михаилу Никифоров.
34	т о ж е	1	700	*Писаренко* Прасковьѣ Петровнѣ

Командиръ Кубанской горской постоянной милиціи,

Капитанъ

Канаматъ Тляходуховичъ

Агировъ.

№№ по порядку	Названіе торгово-промышленныхъ предпріятій	Число рабочихъ	Годовой оборотъ	Кому они принадлежатъ или адресъ
35	Мелочная торговля	1	1500	***Середь*** Ольгѣ Игнатовнѣ
36	т о ж е	1	500	***Середь*** Владимиру Авксентьевичу
37	Мучная торговля	2	40000	***Бабичу*** Науму Алексѣевичу
38	т о ж е	1	10000	***Пунченко*** Михаилу Пантелеевичу
39	т о ж е	1	10000	***Семакиной*** Евгеніи Ѳедоровнѣ
40	т о ж е	1	10000	***Калаушиной*** Евдокіи Ѳедоровнѣ
41	Кондитерская	4	5000	***Бѣленко*** Михаилу Дмитріевичу
42	т с ж е	4	5000	***Феденко*** Аннѣ Григорьевнѣ
43	т о ж е	5	6000	***Дубинчну*** Михаилу Петровичу
44	т о ж е	3	4200	***Панасяяну*** Акопу Хугасовичу
45	т о ж е	3	4000	***Потаніану*** Хачатуру
46	т о ж е	3	4000	***Поповой*** Клавдіи Мефодьевнѣ
47	Мануфактурная торгов.	2	25000	***Джамалову*** Семену Калустовичу
48	т о ж е	1	10000	***Калаушину*** Ильѣ Николаевичу
49	т о ж е	5	70000	***Хавшакову*** Каяру Вартересов.
50	т о ж е	3	35000	***Ялучіеву*** Карпу Макаровичу
51	т о ж е	2	10000	***Подсвирову*** Андрею Ивановичу
52	т о ж е	3	30000	***Теръ-Саркисову*** Ялову Макаров.
53	т о ж е	1	4000	***Тришкину*** Дмитрію Ивановичу
54	т о ж е	1	25000	***Чентемировой*** Елизаветѣ Картов.
55	Смѣшанная торговля	6	90000	***Быстровой*** Анастасіи Ивановнѣ
56	т о ж е	8	20000	***Рядченко*** Ильѣ Ивановичу
57	т о ж е	2	3000	***Жукову*** Владимиру Алексѣевичу
58	т о ж е	4	35000	***Замятиной*** Александрѣ Платонов.
59	т о ж е	3	30000	***Ильчну*** Василію Евграфовичу
60	т о ж е	1	20000	***Малюкову*** Алексѣю Ивановичу
61	т о ж е	1	2000	***Морячу*** Василію Евграфовичу
62	т о ж е	1	4090	***Поповой*** Анастасіи
63				
64	Электро-біографъ	3	6000	***Косякину*** Андрею Яковлевичу
65	Пивоваренный заводъ	—	—	***Радику*** Юлію Михайлов.
66	Кожевенный заводъ	30	151000	***Морозову*** Григорію Алексѣевичу
67	т о ж е	3	—	***Морозову*** Алексѣю Алексѣевичу
68	т о ж е	—	—	***Прокофьеву*** Ивану Николаевичу
69	Кирпичный заводъ	4	2000	***Рябыхъ*** Павлу Михайловичу
70	т о ж е	3	1000	***Борисловскому*** Асону Іосифовичу
71	т о ж е	2	700	***Сыркову*** Ивану Григорьевичу.
72	т о ж е	2	700	***Ткачеву*** Ивану Григорьевичу
73	т о ж е	2	700	***Пучкину*** Илларіону Ефимовичу
74	т о ж е	3	1000	***Дейпекину***
75	т о ж е	2	700	***Сньгиреву*** Никитѣ Афанесьевичу
76	т о ж е	2	700	***Дьяченко*** Якову
77	Лѣсопильный заводъ	3	25000	***Костиной*** Аннѣ Яковлеснѣ
79	т о ж е	2	2500	***Галаджевой*** Евдокіи Серѣеевнѣ
78	т о ж е	2	2000	***Карташову*** Михаилу Емельяновичу
80	т о ж е	2	2000	***Никашкину*** Іосифу Харитоновичу
81	Торгов. гот ов. платьемъ	2	6000	***Гатенову*** Григорію Павловичу
82	т о ж е	1	15000	***Кузнецовой*** Домнѣ Ивановнѣ
83	т о ж е	2	5000	***Каспарову*** Минасу Никитовичу
84	т о ж е	1	15000	***Стрельникову*** Ефиму Ивановичу
85	т о ж е	1	20000	***Ткаченко*** Степану Андреевичу
86	Продажа земледѣльческ. машинъ и орудій	2	25000	***Болотину*** Дмитрію Филипповичу
87	Скаадъ соли, сахара и керосина	2	20000	***Рябыхъ*** Павлу Михайловичу
88	Аптекарскій магазинъ	1	2008	***Кренко*** Федору Ивановичу
89	т о ж е	2	6000	***Потебня*** Александру Александров.
90	т о ж е	2	6000	***Потебня*** Раисѣ Александровнѣ
91	т о ж е	3	30000	***Потебня*** Александру Александров.
92	т о ж е	2	4000	***Пужевскому*** Іосифу Францевичу
93	Кожевен.-обувн. торгов.	2	10000	***Колпакову*** Степану Дмитріевичу

№№ по порядку	Названіе торгово-промышленныхъ предпріятій	Число рабочихъ	Годовой оборотъ	Кому они принадлежатъ или адресъ
93	Кожевен.-обувн. торгов.	5	40000	***Морозову*** Григорію Алексѣев. и ***Башкатову*** Ефиму
94	т о ж е	2	4000	***Маркозяну*** Акопу Ованесову
95	т о ж е	2	4000	Т-во Бр. ***Агзибегуянъ***
96	Хлѣбная ссыпка	2	25000	***Богачеву*** Василію Александровичу
97	т о ж е	2	25000	***Притулъ*** Ѳедосѣю Леонову
98	т о ж е	2	45000	***Чуйкину*** Ильѣ Пимоновичу
99	т о ж е	2	30000	***Фирсову*** Федору Алексѣевичу
100	Фруктовая торговля	1	800	***Ильченка*** Трофиму Ивановичу
101	т о ж е	1	4200	***Вартанову*** Амбарцуму
102	т о ж е	1	3000	***Айвазову*** А. К.
103	Торговля азіат. товар.	1	25000	***Калаушину*** Ѳедоту Алексѣевичу
104	Скупка и продажа сырья	2	15000	***Черныхъ*** Анастасіи Никодимовнѣ
105	Типографія	10	30000	***Кочкъ*** Лейнтію Яковлевичу
106	Заводъ глауберовой соли	30	30000	***Малышеву*** Глѣбу Васильевичу
107	Вальцев. муком. мельн.	2	10000	***Дьяченко*** Александру Павловичу
108	т о ж е	2	10000	***Пучкиной*** Аннѣ Ивановнѣ
109	т о ж е	2	10000	***Юрченко*** Назару Федоровичу
110	т о ж е	2	10000	***Поповой*** Анастасіи Веніаминовнѣ
111	Паров. вальцев. мельн.	2	10000	***Шалахину*** Пантелеймону Тимофеев.
	Ст. Бекешевская.			
1	Смѣшанная торговля	—	6000	***Гречкиной*** Матренѣ Семеновнѣ
2	т о ж е	—	2000	***Сокововой*** Прасковьѣ Афанасьевнѣ
3	т о ж е	1	70882	О-ву потребителей ст. Бекешевской
4	т о ж е	—	8000	***Сырникову*** Петру Денисовичу
5	т о ж е	—	8000	***Назарову*** Ягунатону Ягудасвичу
6	т о е ж	—	2000	***Бирюкову*** Евгенію Алексѣевичу
7	Мелочная торговля	—	250	***Кучеровой*** Пелагеѣ Васильевнѣ
8	т о ж е	—	150	***Гречкину*** Никифору Акимовичу
9	т о ж е		300	***Пулину*** Степану Васильевичу
10	т о ж е	—	50	***Саввину*** Николаю Ивановичу
11	т о ж е	—	100	***Сердюкову*** Якову Николаевичу
12	т о ж е	—	100	***Ковалеву*** Ивану Гордѣевичу
13	т о ж е	—	120	***Феневу*** Конону Ивановичу
14	т о ж е	—	200	***Кучерову*** Герасиму Георгіевичу
15	т о ж е	—	300	***Шауловой*** Тамарѣ Мушайлов.
16	т о ж е	—	100	***Мѣрнову*** Ивану Михайловичу
17	т о ж е	—	500	***Бельдіеву*** Федору Михайловичу
18	т о ж е	—	150	***Студенцову*** Петру Гавриловичу
19	т о ж е	—	100	***Царевой*** Дарьи Павловнѣ
20	т о ж е	—	—	***Гречкину*** Ивану Михайловичу
21	т о ж е	—	—	***Бельдіеву*** Никифору Матвѣевичу
22	Лѣсной складъ	—	1500	***Студенцову*** Сергѣю Ивановичу
23	Торговля швейн. маш.	1	1919	Акц. О-ву К° ***Зингеръ***
24	Обувная и кожев. торг.	—	2000	***Кучерову*** Василію Константинов
25	Аптекарскій магазинъ	—	500	***Куликовскому*** Ввгенію Алексѣев.
26	Вальцев. муком. мельн.	—	3200	***Полянскому*** Степану Павловичу
27	т о ж е	—	1200	***Ковалеву*** Ивану Яковле вичу
28	Покупка и прод. зерна	—	400	***Полянской*** Дарьи Козьминишнѣ
	Ст. Невинномысская.			
1	Ступко-токарн. мастерск.	1	200	***Медвѣдюку*** Петру Григорьеву
2	Мыловаренный заводъ	2	750	***Сахацкому*** Антону Войцѣхову
3	Кирпичный заводъ	2	555	***Куревлеву*** Петру Васильеву
4	в о ж е	2	500	***Сѣдыху*** Ивану Григорьеву
5	т о ж е	2	500	***Сѣдыху*** Ивану Григорьеву
6	Маслобойный заводъ	5	1200	***Лекаркину*** Терентію Никитьеву
7	т о ж е	5	1100	***Лекаркину*** Евтихію Никитьеву

№№ по порядку.	Названіе торгово-промышленныхъ заведеній	Число рабочихъ	Годовой оборотъ	Кому они принадлежатъ или адресъ
8	Маслобойный заводъ	4	1000	***Гро*** Александру Францеву
9	Бондарная мастерская	2	500	***Агафонкину*** Василію Гаврилову
10	т о ж е	1	200	***Амоскину*** Дмитрію Денисову
11	т о ж е	1	200	***Желихину*** Андрею Петрову
12	т о ж е	1	300	***Зубкову*** Андею Семенову
13	Овчинная мастерская	1	100	***Алексѣеву*** Тимофею Кондратову
14	т о ж е	1	100	***Жидкову*** Ивану Захарову
15	Шерстобит. производ.	1	200	***Лукошину*** Федору Васильеву
16	т о ж е	1	200	***Колесову*** Павлу Иванову
17	т о ж е	1	200	***Колесову*** Семену Николаеву
18	Кишечное производство	2	1500	***Крымову*** Павлу Иванову
19	Паровая мельница	2	2000	***Соколову*** Евдокиму Владимир.
20	Водяная мельница	64	650000	***Баранову*** Ивану Андрееву
21	т о ж е	2	1000	***Попову*** Макару Николаеву
22	т о ж е	2	2000	***Яготинцеву*** Павлу Яковлеву
23	Чугунно-литейн. заводъ	10	17000	Товариществу „Муравей“
24	Кузнечная мастерская	1	300	***Сычеву*** Потапу Иванову
25	т о ж е	1	400	***Городниченко*** Ал. Г.
26	т о ж е	1	200	***Лысакову*** Леонтію Федорову
27	т о ж е	1	300	***Савину*** Петру Пахомову
28	т о ж е	1	200	***Скрыльникову*** Влад. Корн.
29	т о ж е	1	250	***Кучарскому*** Матвѣю Францеву
30	т о ж е	1	300	***Сергѣеву*** Федору Демидову
31	т о ж е	2	450	***Самойленко*** Ильѣ Иванову
32	т о ж е	2	650	***Буйлину*** Ефрему Никит.
33	т о ж е	2	700	***Валивачеву*** Никифору Андр.
34	т о ж е	3	850	***Мараховскому*** Ванифат. Михайл.
35	т о ж е	2	350	***Буйлину*** Михаилу Никитьеву
36	т о ж е	2	400	***Еврейскому*** Даніилу Самсонову
37	т о ж е	2	300	***Воловику*** Петру Васильеву
38	т о ж е	3	750	***Стругову*** Михаилу Степанову
39	т о ж е	1	200	***Кашубѣ*** Матвѣю Никитьеву
40	т о ж е	1	200	***Шульгину*** Ивану Тихонову
41	т о ж е	1	100	***Синицыну*** Якову Ивановичу
42	Торговая баня	2	500	***Жукову*** Григорію Ивановичу
	Ст. Отрадная			
1	Смѣшанная торговля	1	5000	***Радченко*** Льву Михайловичу
2	т о ж е	1	5000	***Удоду*** Кирилу Сидоровичу
3	т о ж е	1	5000	***Дубягѣ*** Степану Емельяновичу
4	т о ж е	1	2000	***Матіенко*** Роману Акимовичу
5	т о ж е	1	3000	***Мерзлову*** Сергѣю Анисимовичу
6	т о ж е	1	12000	***Головину*** Григорію Ивановичу
7	т о ж е	1	8000	***Герасосовой*** Маріи Петровнѣ
8	т о ж е	1	10000	***Лазданну*** Дмитрію Петровичу
9	т о ж е	2	8000	***Айвазову*** Павлу Федоровичу
10	т о ж е	4	50000	***Комарову*** Михаилу Федоровичу
11	Кондитерская	3	2000	***Кривобокому*** Ивану Андреевичу
12	Мелочная торговля	1	1000	***Евдокимову*** Ивану Артемовичу
13	т о ж е	1	1000	***Тырину*** Николаю Ивановичу
14	т о ж е	1	500	***Цвиленко*** Иринѣ Сергѣевнѣ
15	т о ж е	1	200	***Шаталову*** Іосифу Марковиию
16	т о ж е	1	1000	***Хмыровой*** Варварѣ Никитьевнѣ
17	т о ж е	1	1000	***Сивочудову*** Еліазару Федоровичу
18	т о ж е	1	1000	***Коровиной*** Евдокіи Сидоровнѣ
19	т о ж е	1	1000	***Левину*** Василію Ставиславовичу
20	т о ж е	1	2000	***Чернышову*** Ивану Кондратовичу
21	т о ж е	1	3300	***Куявскому*** Казимиру Валентиновичу

№№ по порядку	Названіе торгово-промышленныхъ предпріятій	Число рабочихъ	Годовой оборотъ	Кому они принадлежатъ или адресъ
22	Мелочная торговля	1	1000	*Павлову* Давиду Федоровичу
23	т о ж е	1	500	*Щербинѣ* Аннѣ Антоновнѣ
24	т о ж е	1	3000	*Красношлыку* Федору Леонтіевичу
25	т о ж е	1	500	*Матіенко* Михаилу Акимовичу
26	т о ж е	1	500	*Харлановой* Анастасіи Евстафьевнѣ
27	т о ж е	1	300	*Рощуркину* Емельяну Савостьянов
28	т о ж е	1	500	*Хлупнову* Ивану Евдокимовичѣ
29	т о ж е	1	200	*Савину* Абраму Степановичу
30	т о ж е	1	300	*Савранскому* Тимофею Григорьев.
31	т о ж е	1	4000	*Колядину* Якову Тимофеевичу
32	т о ж е	1	1000	*Дроздову* Ильѣ Петровичу
33	т о ж е	1	500	*Псакову* Николаю Понкратьеву
34	т о ж е	1	300	*Мезенцеву* Архипу Алексѣевичу
35	т о ж е	1	1500	*Псакову* Ивану Антоновичу
36	Хлѣбная ссыпка	2	2000	*Хмыровой* Варварѣ Никитьевой
37	т о ж е	1	5000	*Божибайлову* Іосифу Емельяновичу
38	т о ж е	1	5000	*Рыжову* Федору Фадѣевичу
39	т о ж е	1	5000	*Удоду* Кириллу Сидоровичу
40	Продажа прохл. напит.	1	200	*Чернышову* Лукьяну Кондратьевичу
41	Ссыпка сѣмянъ	1	1000	*Щербинѣ* Аннѣ Антоновнѣ
42	т о ж е	1	2000	*Буцу* Алексѣю Ефимовичу
43	Лѣсной складъ	1	2000	*Буцу* Алексѣю Ефимовичу
44	т о ж е	1	3000	*Замурѣ* Федору Петровичу
45	Маслобойный заводъ	4	5000	*Ларіонову* Сазону Дмитріевичу
46	т о ж е	4	5000	*Замурѣ* Федору Петровичу
47	Рыбная и колбас. торг.	1	300	*Филину* Евстафію Матвѣевичу
48	т о ж е	1	300	*Усенко* Прохору Прокофьевичу
49	Хлѣбопекарня	1	1000	*Каспарову* Петру Федорсвичу
50	Кожевен.-обувная торг.	1	10000	*Варваровъ* Петру Федоровичу
51	т о ж е	1	5000	*Варваровымъ* Ив. и Г. Петровичамъ
52	т о ж е	1	7000	*Морусовой* Прасковіи Петровнѣ
53	Шапочная торговля	1	2500	*Саллину* Ефиму Ивановичу
54	Торговля швейн. маш.	4	15000	Бывшей К-іи *Зингеръ*
55	т о ж е	1	500	*Цыплухину* Михаилу Алексѣевичу
56	Мануфактурная торгов.	2	7000	*Сергѣеву* Григорію Андреевичу
57	А п т е к а	3	12000	*Шантырю* Емельяну Антоновичу
58	Пивоваренный заводъ	3	25000	*Зубареву* Ивану Васильевичу
59	т о ж е	3	10000	*Гржибу* Николаю Ивановичу
60	Мукомольная мельница	2	3000	*Сорокину* Василію Фадѣевичу
61	Вальцевая муком. мельн.	2	3000	*Омельченко* Марѣю Артемовичу
62	т о ж е	2	3000	*Мальцевой* Пелагіи Ефимовнѣ
63	Паровая муком. мельн.	4	25000	*Анашеву* Владимиру Христофоровичу
64	Торговая баня	2	500	*Мальцевой* Пелагіи Ефимовнѣ
65	т о ж е	1	1000	*Васильеву* Савостьяну Семеновичу
66	Продажа земл. орудій	3	12000	*Прохнау* Якову Корнѣевичу
67	Складъ землед. орудій	1	7000	*Замурѣ* Федору Петровичу
68	Продажа фрукт. искусст. водъ	1	500	*Иващенко* Филиппу Ивановичу
	Ст. Спокойная.			
1	Смѣшанная торговля	1	1000	*Данилкову* Максиму Яковлеву
2	т о ж е	2	2000	*Орлову* Демьяну Архиппову
3	т о ж е	1	500	*Борисенко* Савелію Тихонову
4	т о ж е	3	10000	*Горемыкину* Георгію Игнатьеву
5	т о ж е	2	5000	*Чентемирову* Егору Никитину
6	т о ж е	2	5000	*Данову* Артему Егорову

№№ по порядку	Названіе торгово-промышленныхъ предпріятій	Число рабочихъ	Годовой оборотъ	Кому они принадлежатъ или адресъ
7	Смѣшанная торговля	2	2000	*Черненко* Ивану Дмитріеву
8	т о ж е	2	500	*Николенко* Алексѣю Дмитріеву
9	Бакалейная торговля	1	200	*Волобіеву* Федору Дмитріеву
10	т о ж е	1	200	*Алексьенко* Епифану Несторову
11	т о ж е	1	100	*Дудкину* Никитѣ Діонисьеву
12	т о ж е	1	500	*Косенко* Евтихію Романову
13	т о ж е	1	100	*Турлюну* Григорію Никитину
14	т о ж е	1	300	*Зубкову* Герасиму Кириллову
15	т о ж е	1	100	*Алексьенко* Данілу Георгіеву
16	т о ж е	1	150	*Борзенко* Каленику Григорьеву
17	т о ж е	1	300	*Кузнецовой* Феодосіи Леонтьевой
18	т о ж е	1	500	*Гетманову* Пахому Михайлову
19	т о ж е	1	300	*Пустошкину* Афанаеію Андрееву
20	т о ж е	1	300	*Рубцовой* Агафье Трофимовой
21	т о ж е	1	200	*Занову* Пантелеймону Иванову
22	т о ж е	1	600	*Хоменко* Борису Михайлову
23	т о ж е	1	600	*Долгову* Ивану Ефимову
24	т о ж е	1	1000	*Хрячко* Григорію Иванову
25	т о ж е	1	2000	*Назаровой* Матренѣ Ефимовой
26	т о ж е	1	2000	*Николенко* Якову Дмитріеву
27	т о ж е	1	500	*Герусову* Ипполиту Пантелеймонову
28	т о ж е	1	100	*Бурбѣ* Григорію Иванову
29	т о ж е	1	1000	*Топчію* Афанасію Иванову
30	Скупка и продажа скота	4	50000	*Никитенко* Ивану Поликарпову
31	А п т е к а	2	2000	*Субботину* Владимиру Петрову
32	Кожевен.-обувн. торгов.	1	600	*Смыкунову* Порфирію Іосифову
33	т о ж е	1	5000	*Бригида* Петру Васильеву
34	т о ж е	1	500	*Коваленко* Михаилу Макарову
35	т о ж е	3	5000	*Шевцову* Григорію Павлову
36	т о ж е	1	400	*Бородавченко* Прокофію Павлову
37	Аптекарскій магазинъ	2	1000	*Жукову* Андрею Алексѣеву
38	Бакалейн.-рыбная торг.	3	1500	*Пятаеву* Данілу Григоріеву
39	т о ж е	2	800	*Степаненко* Дорофею Миронову
40	Торгов. готов. платьемъ	1	500	*Казенникову* Ивану Иванову
41	Желѣзно-скобяная тор	1	300	*Косенко* Федосіи Романовой
42	Паровая вальц. мук. мел.	3	2000	*Харикымъ* Ив. и Ильѣ Михайловымъ
43	Водяная мельница	1	200	*Мирющенко* Назару Спиридонову
44	т о ж е	2	500	*Кабаненко* Якову Яковлеву
45	Водян. мельн. и маслоб.	3	600	*Славгородскому* Автону Афан'
46	Кожевенный заводъ	3	700	*Бородавченко* Прокофію Павлову
47	Чембарная мастерская	4	1000	*Литвякову* Емельяну Степанову
48	т о ж е	1	200	*Аф нину* Семену
49	т о ж е	2	800	*Смыкунову* Порфирію Іосифову
50	Хлѣбная и сѣмяч. ссыпка	2	35000	*Пликокосу* Ивану Федорову
51	т о ж е	1	5000	*Будаговой* Сусаннѣ Мих. и К-о
52	Лѣсная торговля	1	1000	*Жукову* Анрею Алексѣеву
53	т о ж е	1	5000	Спокойному кредитному т-ву
54	Складъ землѣдѣл. маш. и орудій	1	5000	Спокойному кредитному т-ву
55	Торговля швейн. маш.	1	1000	К-о *Зингеръ*
	Ст. Удобная.			
1	Кожевенная заводъ	2	780	*Бобрышову* Тихону Яковлевичу
2	Кирпичный заводъ	3	310	*Бѣльскому* Ивану Іосифовичу
3	Маслобойный заводъ	3	106	*Дмитріеву* Ефиму Филиппову
4	т о ж е	3	106	*Гамей* Кирилу Данилову
5	т о ж е	3	105	*Клочко* Андрею Максимову

№№ по порядку	Названіе торгово-промышленныхъ предпріятій	Число рабочихъ	Годовой оборотъ	Кому они принадлежатъ или адресъ
6	Овчинная мастерская	3	200	***Макарову*** Ѳедору Михайлову
7	Вальцев. муком. мельн.	2	3000	Товариществу „Союзъ“
8	т о ж е	2	2500	***Усу*** Григорію Романову
9	т о ж е	2	1500	***Шабанову*** Сергѣю Гаврилову
10	т о ж е	2	3000	***Безверхій*** Ѳедоду Михайлову
11	т о ж е	2	1500	***Кульковой*** Александрѣ Макаровой
12	т о ж е	2	1500	***Тимонову*** Александру Илларіонову
13	Смѣшанная торговля	1	1000	***Кириченко*** Тихону Семенову
14	т о ж е	2	15000	Т-ву „Союзъ“ ***Кириченко*** и ***Володченко***
15	т о ж е	2	800	***Бурлаку*** Степану Филипову
16	т о ж е	1	5000	***Мовсесову*** Христофору Мартынову
17	т о ж е	1	3000	***Селину*** Михаилу Павлову
18	т о ж е	1	1000	***Длужевскому*** Валентину Лукьянову
19	т о ж е	1	3000	***Силаевой*** Татьянѣ Александровнѣ
20	т о ж е	2	3000	***Курченко*** Петру Ефимову
21	Мелочная торговля	1	800	***Яковенко*** Аверьяну Николаеву
22	т о ж е	1	800	***Хвостикову*** Василію Григорьеву
23	т о ж е	1	200	***Хорунсу*** Роману Аверьянову
24	т о ж е	1	400	***Бойко*** Семену Самойлову
25	т о ж е	1	300	***Гурову*** Тимофею Григорьеву
26	т о ж е	1	500	***Бобрышову*** Тихону Яковлеву
27	т о ж е	1	500	***Портянкину*** Михаилу Никифорову
28	т о ж е	1	100	***Давиденко*** Никифору Васильеву
29	т о ж е	1	100	***Кирьянову*** Михаилу Алексѣеву
30	Кожевен.-обувная торг.	1	1000	***Фирсову*** Ѳедору Алексѣеву
31	Торгов. съѣстн. припас.	1	100	***Рагозину*** Козьмѣ Матвѣеву

СПИСОКЪ

населенныхъ мѣстъ Кубанской обл. по отдѣламъ.

Екатеринодарскій отдѣлъ.

№№ по порядку.	Названіе населенныхъ мѣстъ, имѣющихъ свои самостоятельныя управленія, число дворовъ и число душъ обоего пола къ 1-му сентября 1915 года.	Названіе населенныхъ мѣстъ, не имѣющихъ своихъ управленій, находящихся на собствен. землѣ, число дворовъ и числс душъ обоего пола.
	Казачьи поселенія.	
1	Ст. Азовская 550 дв., 3721 душ.	
2	„ Бакинская 519 дв., 4280 душ.	Хут. Молько 13 дв., 141 пуш.
3	„ Бейсугская 1212 дв., 11072 душ.	
4	„ Васюринская 1591 дв., 12484 душ.	„ Кочаты 3-е 151 дв., 1093 д.
5	„ Воронежская 1015 дв. 7984 душ.	„ Кочаты 2-е 35 дв., 181 д.
6	„ Воронцовская)быв. Марьянскій хут) 244 дв., 1909 душ.	
7	„ Восточная (бывш. хут. Ладожскій) 410 дв., 2557 душ.	
8	„ Георгіе-Афипская 1087 дв., 6143 д.	„ Кошарскій 40 дв., 192 д, „ Коваленко 16 дв., 112 д.
9	„ Дербентская 178 дв., 2161 душ.	
10	„ Динская 1630 дв., 12540 душ.	Покровскій жен. монаст. 143 д,
11	„ Елесаветинская 1440 дв., 9987 душ.	
11	„ Ильская 1290 дв., 12111 душ.	
13	„ Калужская 607 дв., 5369 душ.	
14	„ Кирпильская 1026 дв. 10059 душ.	Хут. Бейсужокъ 1-й 210 дв., 1520 душъ.
15	„ Ключевая 316 дв., 2611 душ.	М-ко Алексѣевскій Горячій Ключъ 388 дв., 1422 душ.
16	„ Кутаисская 319 дв., 2030 душ.	
17	„ Крѣпостная (бывш. хут. Смоленскій) 217 дв., 1893 душ.	
18	„ Ладожская 1720 дв., 12294 душ.	
19	„ Мартанская 515 дв., 4430 душ.	
20	„ Марьянская 1659 дв., 12637 душ.	
21	„ Новодмитріевская 675 дв., 5329 душ.	
22	„ Новотитаровская 2220 дв., 17124 д.	
23	„ Нововеличковская 1495 дв., 11659 д.	Колонія Гнадау 85 дв., 494 д.
54	„ Новосуворовская 884 дв,, 2938 душ,	
25	„ Пашковская 2139 дв., 19313 душ,	
26	„ Пензенская 519 дв., 3899 душ.	
27	„ Раздольная (быв. хут. Праздничный) 519 дв , 3584 душ.	Хут. Бейсужокъ 2-й 166 дв., 2544 души
28	„ Рязанская 1182 дв., 10021 душ.	
29	„ Саратовская 569 дв., 4910 душ.	
30	„ Смоленская 630 дв., 5443 душ.	
31	„ Сѣверская 1048 дв., 10933 душ.	

№№ по порядку.	Названіе населенныхъ мѣстъ, имѣющихъ свои самостоятельныя управленія, число дворовъ и число душъ обоего пола къ 1-му сентября 1915 года	Названіе населенныхъ мѣстъ, не имѣющихъ своихъ управленій, находящихся на собственн. землѣ, число дворовъ и число душъ обоего пола.
32	Ст. Ставропольская 171 дв., 1424 душ.	Хуторъ Качаты 1-е 153 дв., 1144 души
33	„ Старокорсунская 1644 дв., 13478 д.	
34	„ Суздальская 335 дв., 2385 душ.	
35	„ Убинская 173 дв., 1323 душ.	
36	„ Усть-Лабинская 1549 дв., 17363 д.	
37	„ Черноморская 263 дв., 2370 душ.	
	Поселенія не казачьи.	
38	Вол. Безымянная 66 дв., 416.	Сел. Садовое 46 дв., 257 душ.
		Сел. Фанагорійское 88 двор., 516 душъ
		Хут. Хатыпсъ 78 дв., 500 д.
		„ Старообрядческій 26 дв., 162 души
		„ Три дуба 12 дв., 72 души
		Афанасьевскій постъ 32 двор. 232 души
39	„ Бѣлая 709 дв., 5200 душ.	
40	Слоб, Григорьевская 297 дв. 1010 душ.	
41	Гор. Екатеринодаръ 14901дв., 104809 д.	
42	Вол. Львовско-Товар. 289 дв., 1751 душ.	Сел. Александровское 46 дв., 352 души
43	„ Николаевская 120 дв., 1215 душ.	„ Новоалексѣевское 55 дв., 526 душъ
		„ Соловьевское 61 дв., 515 д,
		„ Еленовское 125 дв., 766 д.
		„ Пустоселовск. 36 дв., 290 д.
		„ Ивановское 63 дв., 376 д.
44	Сел, Ново-Бабычевское (быв. хут. Тщикъ) 67 дв. 381 душ.	
45	Вол. Ново-Севастопольская (бывш. хут. Марухинскій) 261 дв., 1631 душ.	
46	„ Преображенская (быв. хут Терноскій) 220 дв., 1408 душ.	
47	Сел. Пятигорское 43 дв., 335 душ.	„ Хребтовское 24 дв., 111 д.
		„ Подъ-Перевольное 7 дв., 39 душъ
48	Слоб. Усть-Лабинская 582 дв., 3690 д.	
49	Сел. Шабановское 65 дв., 399 душъ (Шабано-Тхамахинск. вол).	„ Тхамахинское 38 двор., 169 душъ
	Поселенія горскіе.	
50	Аулъ Адамій 299 дв., 2050 душъ	
51	„ Ассоколай 411 дв., 2673 души	
52	„ (Бжегокаевское общество) Новый Бжегокай 205 дв. 1430 душъ	Аулъ Бжегокай-Старый 96 дв. 718 душ.

№№ по порядку.	Названіе населенныхъ мѣстъ, имѣющихъ свои самостоятельныя управленія, число дворовъ и число душъ обоего пола къ 1-му сентября 1915 года.	Названіе населенныхъ мѣстъ, не имѣющихъ своихъ управленій. находящихся на собствен. землѣ, число дворовъ и число душъ обоего пола.
53	„ (Вочепшіевское общества) Пчегатлукай 197 дв., 1534 души	„ Гатлукай 293 дв., 1755 д.
		„ Вочепшій 244 дв., 1443 д.
		„ Шаганчерій-Хабль 82 дв., 609 душъ
54	„ (Габукаевское общество) Губукай 255 дв. 1887 душъ	
55	„ (Джиджихабльское общество(Джиджихабль 137 дв., 934 души	„ Кончукохабль 20 дв., 643 д.
		„ Тауй-Хабль 37 дв., 294 д.
		„ Нечерзій 41 дв., 346 душ.
		„ Пшекуй-Хабль 35 двор., 299 душъ
56	„ (Лакшукаевское общество) Лакшукай 234 дв., 1689 душъ	„ Тугургой 52 дв., 382 душ.
		„ Тлюстенъ-Хабь 135 дв., 424 души
57	„ (Понежукаевское общество) Понежукай 385 дв,, 2593 дтши	„ Несшукай 1-й 58 дв., 482 д.
		„ Несшукай 2-й 73 дв., 505 д.
58	„ (Тохтомукаевское ебщество) Тохтомукай 448 дв., 3257 душъ	„ Козетъ 172 дв., 848 душ.
59	„ (Хатукаевское общество) Хатукай 205 дв., 1193 души	
60	„ (Шабанохабльское общество) Шабанохабль 98 дв., 740 душъ	„ Казанукай 123 дв., 1069 д.
		„ Эдепсукай 1-й 71 двор., 728 душъ
		„ Эдепсукай 2-й 107 двор., 857 душъ
61	„ (Шапсугское общество) Панахесъ 224 дв., 1352 души	„ Псейтухъ 105 дв., 644 д.
		„ Хаштукъ 58 дв., 331 душ.
		„ Афипсипъ 220 дв., 1301 д.
72	„ (Шенджіевское общество) Шенджій 358 дв., 2787 душъ	

№№ по порядку.	Названіе крестьянскихъ земельныхъ товариществъ, число дворовъ и душъ обоего пола.	Находится въ юртѣ такого-то населеннаго пункта и разстояніе отъ него.
1	Ново-Александровское 5 дв., 47 душъ	Въ юртѣ ст. Азовской 7 вер.
2	Калужское 11 дв., 71 душа	„ „ „ Бакинской 7 в.
3	Березанское 2 дв., 14 душъ	„ „ „ „ 7 в.
4	Братское 17 дв., 175 душъ	„ „ „ Бейсугской 7 в.
5	Петинское 16 дв., 200 душъ	„ „ „ „ 7 в.
6	Лобовское 6 дв., 57 душъ	„ „ „ „ 8 в.
7	Лиманское 2 дв., 20 душъ	„ „ „ „ 8 в.
8	Зайченсковское 16 дв., 220 душъ	„ „ вол. Бѣлой 4 в.
9	Кованьчуковское 10 дв., 110 душъ	„ „ „ „ —
10	Поповское 5 дв., 29 душъ	„ „ ст. Васюринской 20 в.
11	Бончковское 13 дв. 135 душъ	„ „ „ Георгіе-Афип. 5 в.
12	Малтызовское 14 дв., 115 душъ	„ „ „ „ 7 в.
13	Бѣлецкое 7 дв., 40 душъ	„ „ „ Динской 5 в.
14	Эрастовское 10 дв., 75 душъ	„ „ „ Калужской 8 в.
15	Гонобатовское 6 дв., 31 душа	„ „ „ „ 7 в.
16	Дулиновское 11 дв., 87 душъ	Въ юртѣ ст. Кирпильск. 10 в.
17	Татьяновское 19 дв., 161 душа	„ „ „ „ 12 в.
18	Кривышевское 4 дв., 26 душъ	„ „ „ „ 10 в.
19	Акимовское 71 дв., 646 душъ	„ „ вол, Львовсхо-Товарищ. 1 вер.
20	Міансаровское 82 дв., 1045 душъ	„ „ „ „ 2 вер.
21	Пароновское 92 дв., 610 душъ	„ „ „ „ 3 вер.
22	Тарабановскве 59 дв., 471 душа	„ „ „ „ 6 вер.
23	Подоляковское 16 дв., 126 душъ	„ „ ст. Мартанской 6 в
24	Троицкое 7 дв. 36 душъ	„ „ „ „ 4 в.
25	Стефановское 101 дв., 657 душъ	„ „ „ Марьянской 4 в.
26	Черниковское 14 дв., 119 душъ	„ „ „ Воронцовск. 7 з.
27	Анастасіевское 9 дв., 93 души	„ „ „ „ 8 в.
28	Передаточное 4 дв., 63 души	„ „ „ „ 7 в.
29	Миловидовское 11 дв., 94 души	„ „ ст. Нововеличков 4 в.
30	Воскресенское 7 дв., 44 души	„ „ „ „ 5 в.
31	Шокаленковское 11 дв., 79 душъ	„ „ „ „ 5 в.
32	Сочинское 7 дв., 35 душъ	„ „ хут Новосуворов. 4 в.
33	Буткевичевское 18 дв., 141 душа	„ „ „ Новотитаров. 5 в
34	Леурдовское 4 дв., 26 душъ	„ „ „ „ 6 в.
35	Щербиновское 15 дв., 127 душъ	„ „ „ „ 8 в.
36	Гридневское 10 дв., 75 душъ	„ „ ст. Пензенской 12 в.
37	Волкорѣзовское 3 дв., 22 души	„ „ „ „ 13 в.
38	Гуровское 3 дв., 26 душъ	„ „ „ „ 13 в.
39	Краснопольское 5 дв., 43 души	„ „ „ Рязанской 7 в.
40	Нѣмчинское 8 дв., 55 душъ	„ „ „ „ 7 в.
41	Фокинское 18 дв., 133 души	„ „ „ „ 10 в.
42	Пономарьевское 12 дв., 98 душъ	„ „ „ „ 7 в.
43	Покровское 109 дв., 728 душъ	„ „ „ Сѣверской 18 в.
44	Бондаренковское 1 дв., 9 душъ	„ „ „ „ 4 в.
45	Суповское 40 дв., 221 душа	„ „ аула Тохтомукай 3 в.
46	Побѣдоносорскее 9 дв., 86 душъ	„ „ „ Хатукаевск. 4 в.
47	Гаджемуковское 17 дв., 120 душъ	„ „ „ Шенджій 5 в.
48	Конрадинское 21 дв., 154 души	„ „ „ „ 5 в.

Таманскій отдѣлъ.

№№ по порядку.	Названіе населенныхъ мѣстъ, имѣющихъ свои самостоятельныя управленія, число дворовъ и число душъ обоего пола къ 1-му сентября 1915 года.	Названіе населенныхъ мѣстъ не имѣющихъ своихъ управленій, находящихся на собствен. землѣ, число дворовъ и число душъ обоего пола.
	Поселенія казачьи:	
1	Ст. Абинская 1765 дв., 20520 душъ	
2	„ Анапская 541 дв., 4263 души	
3	„ Анастасіевская 1630 дв., 12578 дш.	Хут. Понурскій 92 дв. 763 душ.
4	„ Андреевская 493 дв., 5031 душа	
5	„ Ахтанизовская 565 дв., 6499 душъ	„ Дубравинскій 17 дв.. 125 д.
6	„ Ахтарская 994 дв., 1070 душъ	„ Благовѣщенс. 41 дв, 319 д.
7	„ Благовѣщенская 194 дв., 11737 душъ	
8	„ Бородинская (быв. хут. Новомарьянскій) 356 дв., 2308 душъ	
9	„ Бриньковская 1007 дв., 7210 душъ	
10	„ Варениковская 1455 дв., 11574 дш.	Пос. Стеблиновскій 12 дв.. 69 д. , Осадчѣнскій 13 дв., 78 д.
11	„ Верхне-Баканская 463 дв., 3526 дш.	
12	„ Вышестебліевская 532 дв., 3745 дш.	
13	„ Гладковская 100 дв., 1415 душъ	
14	„ Гостогаевская 1441 дв., 11413 душъ	
15	„ Голубицкая 181 дв., 1339 душъ	
16	Хут. Гречаный 130 дв., 1225 душъ	
17	Ст. Гривенская (быв. ст. Ново-Нижестебліевская) 2326 дв., 12253 дш.	Хут. Лимано-Кирпильскій 169 дв., 1102 души
18	„ Днѣпровская (быв, хут. Роговской) 241 дв., 2017 душъ	
19	„ Запорожская 215 дв., 2589 душъ	
20	„ Ивановская 1813 дв., 15888 душъ	„ Тиховскій 49 дв., 439 д.
21	„ Крымская 1470 дв., 18383 души	
22	„ Курчанская 674 дв., 5719 душъ	
23	Хут. Лебедевскій (быв. Вороная Гребля) 374 дв., 2493 души	
24	Ст, Мингрельская 1735 дв., 15276 душъ	
25	„ Натухайская 481 дв., 4091 душа.	
26	„ Неберджаевская 409 дв., 5374 души	
27	„ Нижнебаканская 423 дв., 5101 душа	
28	„ Новоджереліевская 1228 дв., 9389 дш	
29	„ Новомышастовская 1990 дв., 16639 д.	
30	„ Новониколаевская 614 дв., 5901 дш	
31	Хут. Новораевскій 53 дв., 471 душа	
32	Ст, Ольгинская 973 дв, 7724 души	
33	„ Петровская 2173 дв., 18984 души	
34	„ Полтавская 2275 дв., 18040 душъ	
35	„ Поповичевская 1387 дв., 11601 душа	
36	„ Приморско-Ахтар. 1860 дв., 14077 д.	
37	„ Роговская 1522 дв., 15195 душъ.	Черноморская Маріе-Магдалиновская жен. пустынь 163 кельи 553 души

№№ по порядку.	Названіе населенныхъ мѣстъ, имѣющихъ свои самостоятельныя управленія, число дворовъ и число душъ обоего пола къ 1-му сентябрю 1915 года.	Названіе населенныхъ мѣстъ не имѣющихъ своихъ управленій, нахбдящихся на собствен. землѣ, число дворовъ и число душъ обоего пола.
48	Ст. Раевскія 534 дв., 5163 души	
39	„ Славянская 3196 дв., 27763 души	Хут. Троицкій 41 дв. 220 душ.
40	„ Старовеличковская 1922 дв., 12474 д.	„ Казачій 134 дв. 319 душъ
41	„ Старожереліевс. 1120 дв. 10692 дш.	„ Желтыя Копани 63 дв. 360 душъ
42	„ Старонижестебл. 1653 дв., 12930 душ.	
43	„ Старотитаровск. 1598 дв., 10164 душ.	
44	„ Степная 598 дв., 3731 душа	
45	„ Таманская 1277 дв., 9236 душъ	
46	„ Троицкая 956 дв. 8419 душъ	
47	„ Фонталовская 216 дв, 2590 душъ	Уроч. Кучугуры 36 дв. 151 дш.
48	„ Хмѣльницкая (быв. ст. Понурская) 170 дв., 1342 души	
49	„ Холмская 1198 дв., 10933 души	
50	Хут. Черноерковскій 670 дв,, 4402 души	
51	Ст. Шапсугская 560 дв., 3622 души	
52	„ Эриванская 261 дв., 2257 душъ	Хут. Эриванскій 57 дв. 327 дш.
	Поселенія не казачьи:	
53	Гор. Анапа 2851 дв , 17499 душъ	
54	Вол. Витязевская 146 дв., 1155 душъ	
50	„ Греческая 310 дв., 2993 души	
56	„ Джигинская 185 дв., 1018 душъ	Сел. Пиленко 45 дв. 375 душъ „ Юрьевско-товарищесское 45 дв. 569 душъ
57	„ Кудакинская 560 дв., 6161 душа	Пос. Алексѣевс. 40 дв. 522 дш. „ Борисовскій 16 дв. 136 дщ. „ Воздвиженс. 23 дв. 212 дш. „ Ворснцово-Дашковскій 30 дв. 311 душъ „ Георгіевскій 24 дв , 153 дш. „ Игнатьевск. 25 дв., 387 дш. „ Кирилловск. 23 дв. 167 дш. „ Мищенков. 28 дв., 1399 дш. „ Милютинск. 20 дв., 132 дш. „ Никитинск. 8 дв., 75 душъ „ Николаевск. 23 дв., 167 дш. „ Подгорный 5 дв., 151 душа „ Покровскій 16 дв., 211 дш. „ Псифскій 10 дв., 66 душъ „ Сергѣевск. 37 дв., 1280 дш. „ Бабичево-Михайловскій 10 дв., 110 душъ
58	Слоб. Крымская 450 дв., 3223 души	
59	Вол. Михайловская 380 дв., 1580 душъ	„ Ананьевскій 74 дв., 251 дш. „ Николаевка 66 дв., 234 дш.
60	„ Мерчанская 254 дв., 1764 души	

№№ по порядку.	Названіе населенныхъ мѣстд, имѣющихъ свои самостоятельныя управленія, число дворовъ и число душъ обоего пола къ 1-му сентября 1015 годв.	Названіе населенныхъ мѣстъ не имѣющихъ своихъ управленій, находящихся на собствен. землѣ, число дворовъ и число душъ обоего пола.
61	Вол .Молдаванская 430 дв , 2516 душъ	
62	„ Русская 145 дн., 905 душъ	
63	Гор Темрюкъ 3356 дв.. 20108 душъ	
64	Вол. Феодоровская 495 дв., 3911 душъ	Пос. Покровскій 81 дв., 913 душ. „ Сахновскій 93 дв., 1012 душ. „ Нѣмецк. кол. 44 дв., 364 душ. „ Нечаевскій 38 дв., 366 душ. „ Екатеринин. 60 дв., 563 душ. „ Васильевск. 68 дв , 816 душ. „ Жаркевича 33 дв., 311 душ. „ Бибикова 38 дв., 546 душ. „ Аушедъ 20 дв., 315 душъ „ Коссовича 25 дв., 156 душ.
	Поселенія горскія:	
65	Аулъ Суворово-Черкесск. 104 дв., 582 дш.	„ Уташъ 32 дв., 390 душъ „ Гостонка 30 дв., 390 душ.

№№ по порядку.	Названіе крестьянскихъ земельныхъ товариществъ, число дворовъ и душъ обоего пола.	Находится въ юртѣ такого-то населеннаго тункта и разстояніе отъ него.
1	Глуховское 7 дв., 105 душъ	Въ юртѣ ст Абинской 10 вер.
3	Гежинское 13 дв., 224 души	„ „ „ „ 20 „
3	Байковское 3 дв. 9 душъ	„ „ „ „ 6 „
4	Ястребовское 18 дв. 162 души	„ „ „ „ 6 „
5	Гладковское 1 дв., 9 душъ	„ „ „ „ 8 „
6	Морошкинское 14 дв., 95 душъ	„ „ „ „ 8 „
7	Петренковское 2 дв., 9 душъ	„ „ „ Анапской 8 „
8	Сизоненковское 2 дв , 12 душъ	„ „ „ „ 10 „
9	Бабенковское 3 дв. 28 душъ	„ „ „ Андреевск. 7 „
10	Баклановское 7 дв , 69 душъ	„ „ „ „ 7 „
11	Понурское 6 дв. 79 душъ	„ „ „ „ 7 „
12	Торопинское 8 дв., 93 души	„ „ „ „ 7 „
13	Фонталовское 4 дв., 69 душъ	„ „ „ „ 7 „
14	Адагумовское 62 дв., 645 душъ	„ „ „ Вареников. 7 „
15	Варениковское 7 дв., 69 душъ.	„ „ „ „ 15 „
16	Карцевское (оно же Анапское 2-е) 20 дв., 104 души!	„ „ „ „ 9 „
17	Коробчанское 11 дв., 59 душъ	„ „ „ „ 9 „
18	Лозинское 5 дв., 71 душа	„ „ „ „ 15 „
19	Поливодовское 11 дв., 66 душъ	„ „ „ Гостагаев, 15 „
20	Куколевское 11 дв., 77 душъ	„ „ „ Гладковск. 4 „
21	Ивановское 5 дв., 50 душъ	„ „ „ Ивановск. 18 „
22	Коржевское 60 дв., 417 душъ	„ „ „ „ 22 „
23	Калиновское 6 дв., 81 душа	„ „ „ „ 18 „

№№ по порядку.	Названіе крестьянскихъ земельныхъ товариществъ, число дворовъ и душъ обоего пола.	Находится въ юртѣ такого-то населеннаго пункта и разстояніе отъ него.
24	Темрюкское 6 дв., 65 душъ	Въ юртѣ ст. Ивановск. 20 вер.
25	Благодарное 11 дв., 81 душа	,, ,, ,, Кудакинс. 3½ ,,
26	Бессарабское 25 дв., 112 душъ	,, ,, ,, ,, 4 ,,
27	Вѣринское 4 дв., 25 душъ	,, ,, ,, ,, 5 ,,
28	Калиновское 6 дв , 53 души	,, ,, ,, ,, 4 ,,
29	Кольцовское 16 дв., 173 души	,, ,, ,, ,, 3 ,,
30	Саламазовское 10 дв., 87 дущъ	,, ,, ,, ,, 3 ,,
31	Чернолѣсенское 10 дв., 59 душъ	,, ,, ,, ,, 3 ,,
32	Некрасовское 17 дв., 91 душа	,, ,, ,, ,, 3 ,,
33	Богдасаровское 28 дв., 221 душа	Въ юртѣ ст, Мингрел. 10 ,,
34	Николаевское 27 дв., 250 душъ	,, ,, ,, ,, 9 ,,
35	Шевченковское 14 дв., 114 душъ	,, ,, ,, ,, 15 ,,
36	Барабашевское 8 дв., 83 души	,, ,, ,, Новоджер. 10 ,,
37	Магукоровское 61 дв., 694 души	,, ,, ,, Новоникол. 16 ,,
38	Серафимовское 10 дв., 83 души	,, ,, ,, ,, 15 ,,
39	Истоминское 11 дв., 92 души	,, ,, хут. Новораевс. 3 ,,
40	Эрастовское 10 дв., 66 душъ	,, ,, ,, ,, 3 ,,
41	Гливенско 3 дв., 30 душъ	,, ,, ст. Ольгинск. 15 ,,
42	Науменковское 4 дв., 30 душъ	,, ,, ,, Петровск. 12 ,,
43	Юшковское 2 дв,, 23 души	,, ,, ,, ,, 15 ,,
44	Крыжановское (оно же Турковское) 17 дв., 175 душъ	,, ,, ,, Полтавск. 14 ,,
		,, ,, ,, ,, 12 ,,
45	Голенковскве 7 дв., 57 душъ	,, ,, ,, ,, 8 ,,
46	Куликовское 4 дв., 45 душъ	,, ,, ,, Поповичев. 5 ,,
47	Джумойловское 8 дв., 58 душъ	,, ,, ,, Роговской 9 ,,
48	Цвиринько 8 дв., 59 душъ	,, ,, ,, ,, 9 ,,
49	Давыдонскос 2 дв., 15 душъ	,, ,, ,, ,, 9 ,,
50	Калери 35 дв., 209 душъ	,, ,, ,, ,, 12 ,,
51	Вишняки 28 дв., 218 душъ	,, ,, ,, ,, 9 ,,
52	Сосновское 14 дв., 58 душъ	,, ,, ,, Славянск. 7 ,,
53	Славянское 10 дв., 104 души	,, ,, ,, ,, 6 ,,
54	Чигиринское 7 дв., 68 душъ	,, ,, ,, Старовелич. 7 ,,
55	Юрченковское 2 дв , 13 душъ	,, ,, ,, ,, 7 ,,
56	Величковское 2 дв., 19 душъ	,, ,, ,, Старонижо-стебліевск. 12 ,,
57	Канивецкое 10 дв., 98 душъ	,, ,, ,, ,, 15 ,,
58	Порхомовское 13 дв., 125 душъ	,, ,, ,, ,, 17 ,,
59	Рашпилевское 9 дв , 81 душа	,, ,, ,, Степной 6 ,,
60	Нардеговское 3 дв., 23 души	,, ,, ,, Троицкой 6 ,,
61	Магукоровское 97 дв., 1174 души	,, ,, ,, ,, 8 ,,
62	Русановское 49 дв., 484 души	,, ,, ,, ,, 9 ,,
63	Кувичинское 9 дв., 163 души	,, ,, ,, ,, 7 ,,
64	Гарькушинское 19 дв. 245 душъ	,, ,, ,, ,, 9 ,,
65	Короленковское 76 дв., 672 души	,, ,, ,, Холмской 10 ,,
66	Мицкевичевское 18 дв., 133 души	,, ,, ,, Шапсугск. 10 ,,
67	Карасубазарское 14 дв , 70 душъ	,, ,, ,, ,, 10 ,,
68	1-е Шапсугское 3 дв.., 14 душъ	,, ,, вол. Русской 5 ,,
69	Домановское 29 дв., 130 душъ	

№№ по порядку.	Названіе крестьянскихъ земельныхъ товариществъ, число дворомъ и душъ обоего пола.	Находится въ юртѣ такого-то населеннаго пункта и разстояніе отъ него.
70	Мекерчуковское 8 дв , 50 душъ	,, ,, ст. Крымской 8 вер.
71	Котляревское 7 дв., 38 душъ	,, ,, ,, ,, 6 ,,
72	Богарсуковское 8 дв , 67 душъ	,, ,, ,, ,, 5 ,,
73	Ананьевское 72 дв., 457 душъ	,, ,, вол. Михайлов. 4 ,,
74	Сакновское 93 дв , 1012 душъ	,, ,, ,, Федоровс. 5 ,,
65	Ольгинское 42 дв., 706 душъ	,, ,, ,, ,, 7 ,,
76	Нечаевское 58 дв', 608 душъ	,, ,, ,, ,, 15 ,,

Ейскій отдѣлъ.

№№ по порядку.	Названіе населенныхъ мѣстъ, имѣющихъ свои самостоятельныя управленія, число дворовъ и число душъ обоего пола къ 1-му сентября 1915 года.	Названіе населенныхъ мѣстъ не имѣющихъ своихъ управленій, находящихся на собствен. землѣ, число дворовъ и число душъ обоего пола.
	Поселенія казачьи:	
1	Хут. Албешскій 156 дв., 1161 душа	
2	Ст. Александровская 176 дв., 2234 души	
3	,, Атаманская 463 дв., 35 55душъ (быв. Сосык. хут.)	Хут. Брагина 22 дв., 106 душ.
4	,, Бабычевская (быв. Ново-Пластунов.) 389 дв., 2817 душъ	,, Кардовскій 19 дв,, 124 душ.
8	,, Бѣлый (быв. Максима балка) 173 дв., 1330 душъ	
6	,, Веселая (быв. Новоелисаветинскій хут.) 545 дв., 4344 души	
7	,, Должанская 1525 дв , 12520 душъ	
8	,, Екатериновская 2028 лв., 18434 души	
9	,, Калниболотская 2204 дв., 13304 души	
10	,, Камышеватская 1246 дв., 11855 душъ	
11	,, Каневская 2451 дв., 20752 души	
12	,, Коneловская 1205 дв., 9918 душъ	
13	,, Кисляковская 1767 дв., 16239 душъ	,, Куликова Балка 70 дв., 671 душа
14	,, Копанская 744 дв , 6944 души	
15	,, Крыловская 1770 дв., 10224 души	
16	,, Кугоейская 320 дв., 2415 душъ	
17	Хут. Кухаривскій 169 дв.. 1025 душъ	,, Пріазовскій 22 дв., 165 душ.
18	Ст. Кущевская 1480 дв', 15672 души	
19	Хут. Курчанскій 110 дв , 466 душъ	
20	Ст. Незамаевская 2039 дв , 15530 душъ	
21	,, Новодеревянков. 1691 дв., 12059 дш.	
22	,, Ново-Ивановская (быв. Ново-Ивановскій хут.) 549 дв., 4585 душъ	
23	,, Новолеушковск. 1585 дв., 13479 душъ	
24	,, Новоминская 2183 дн., 17765 душъ	

№№ по порядку.	Названіе населенныхъ мѣстъ, имѣющихъ свои самостоятелныя управленія, число дворовъ и число душъ обоего пола къ 1-му сентября 1915 года.	Названіе населенныхъ мѣстъ не имѣющихъ своихъ управленій, находящихся на собствен. землѣ, число дворовъ и число душъ обоего пола.
25	Ст. Новомихайловская 487 дв., 4094 душ.	
26	„ Новопашковская 716 дв., 5945 душъ	
27	„ Новопетровская (быв. Веселый хут.) 308 дв., 2096 душъ	
28	„ Новоплатнировская (быв. Чолбасскій хуторъ) 715 дв., 5560 душъ	
29	„ Новороговская 541 дв., 4961 душа	
30	„ Новосергіевская 121 дв., 762 души	
31	„ Новощербиновская 1551 дв., 12398 д.	
32	„ Новоясенская (быв. Старовелич. хут.) 219 дв., 1293 оуши	
33	„ Павловская 1390 дв., 12962 души	
34	„ Плоская (быв. Сторокорсунскій хут.) 314 дв., 2430 душъ	
45	„ Привольная 835 дв., 6928 душъ	
36	„ Придорожная 200 дв., 1366 душъ	
37	„ Стародеревянковск. 1187 дв., 7578 д.	
38	„ Старолеушковская 1070 дв., 8271 д.	Хут. на рѣкѣ Сосыкѣ 66 дв., 350 душъ
39	„ Староминская 3700 дв., 25729 душ.	
40	„ Старощербиновск. 3506 дв., 21104 д.	
41	„ Украинская (быв. Новотитаров. хут.) 375 дв., 2265 душъ	
42	„ Уманская 2130 дв., 26652 души.	
43	Хут. Упорный (быв. Попова балка)115 дв., 1017 душъ	
44	Ст. Челбасская 1480 дв., 11845 душъ	„ Черниговскій 14 дв., 128 д.
45	Хут. Широчанскій 202 дв.,. 1253 души	
46	Ст. Шкуринская 1232 дв,. 11822 души	
47	„ Ясенская 990 дв,. 7557 душъ	
	Поселенія не казачьи.	
48	Сел. Александровское 38 дв,. 716 душъ	
49	„ Воронцовское 68 дв'. 930 душъ	
50	Гор. Ейскъ 4606 дв., 44672 души	

№№ по порядку.	Названіе крестьянскихъ земельныхъ товариществъ, число дворовъ и душъ обоего пола.	Находится въ юртѣ такого-то населеннаго пункта и разстоянія отъ него.
1	Бородаевское 5 дв., 49 душъ	Въ юртѣ ст. Бабычевской 10 вер.
2	Васильченковское 17 дв., 98 душъ	„ „ „ „ 4 „
3	Царедарьевское 5 дв., 33 души	„ „ „ „ 10 „
4	Маревское 11 дв., 84 души	„ „ „ Должанской 21 „
5	Бѣлоцерковское 5 дв., 51 душа	„ „ „ Каневской 12 „
6	Медвѣдовское 9 дв., 80 душъ	„ „ „ „ 15 „

№№ по порядку.	Названіе крестьянскихъ земельныхъ товариществъ, число дворянъ и душъ обоего пола	Находится въ юртѣ такого-то населеннаго пункта и разстоянія отъ него.
7	Охрименковское 11 дв., 67 душъ	Въ юртѣ ст. Канеловской 25 вер.
8	Еразмовское 7 дв., 74 души	„ „ „ Крыловской 6 „
9	Кущевское 1-е 14 ов., 107 душъ	„ „ „ Кущевской 25 „
10	Кущевское 2-е 17 дв., 79 душъ	„ „ „ „ 26 „
11	Новолеушковское 3 дв. 23 души	„ „ „ Новолеушк. 15 „
12	Лавровское 2 дв., 14 душъ	„ „ „ „ 12 „
13	Завгороднее 10 дв., 75 душъ	„ „ „ Новоплатнировской 3 „
14	Карцевское 7 дв.. 57 душъ	„ „ „ „ 6 „
15	Пеньковское 8 дв., 66 душъ	„ „ „ „ 5 „
16	Терновыхъ 8 дв., 73 души	„ „ „ „ 7 „
17	Бычевское 5 дв., 39 душъ	„ „ „ Новомихайловской 5 „
18	Бѣлявское 3 дв., 43 души	„ „ „ „ 5 „
19	Бертіевское 18 дв., 112 душъ	„ „ „ „ 7 „
20	Бѣлое 42 дв.. 267 душъ	„ „ „ Павловской 13 „
21	Хильковское 6 дв., 38 душъ	„ „ „ „ 7 „
22	Подопригоровское 4 дв., 20 душъ	„ „ „ Привольной 12 „
23	Гончаровское 6 дв., 31 душа	„ „ „ Атаманской 7 „
24	Дяйкинское 2 дв., 13 душъ	„ „ „ „ 6 „
25	Садиловское 5 дв.. 34 души	„ „ „ „ 7 7
26	Степанченковское 4 дв.. 21 душа	„ „ „ Уманской — „
27	Дорошенковское 2 дв., 7 душъ	„ „ „ Челбасской 12 „
28	Жицкое 21 дв., 168 душъ	„ „ „ „ 13 „
29	Легинское 6 дв., 58 душъ	„ „ „ „ 11 „
30	Рубановское 6 дв., 65 душъ	„ „ „ „ 11 „
31	Челбасское 9 дв., 46 душъ	„ „ „ „ 9 „
32	Царедаровское 4 дв., 32 души	„ „ „ „ 10 „

Кавказскій отдѣлъ.

№№ по порядку	Названіе населенныхъ мѣстъ, имѣющихъ свои самостоятельныя управленія, число дворовъ и число душъ обоего пола къ 1-му сентября 1915 года.	Названіе населенныхъ мѣстъ, не имѣющихъ своихъ управленій, находящихся на собствен. землѣ, число дворовъ и число душъ обоего пола.
1	Ст. Александро-Невская 361 дв., 1852 д.	
2	„ Алексѣевская 196 дв., 1211 душъ	
3	„ Архангельская 1579 дв., 12781 душа	
4	„ Балковская 191 дв., 1791 душа	
5	„ Батуринская 1013 дв., 10065 душъ	
6	„ Березанская 1590 дв., 11233 души	
7	„ Бузиновская 411 дв., 3450 душъ	
8	„ Брюховецкая 1725 дв., 15377 душъ	Хут. Горбузова Балка 53 дв., 367 душъ
9	„ Выселки 517 дв., 5803 души	
10	„ Дмитріевская 1239 дв., 8767 душъ	
11	Хут. Доно-Хоперскій 213 дв., 1522 души	

№№ по порядку.	Названіе населенныхъ мѣстъ, имѣющихъ свои самостоятельныя управленія, число дворовъ и число душъ обоего пола къ 1-му сентября 1915 годт.	Названіе населенныхъ мѣстъ не имѣющихъ своихъ управленій, находящихся на собствен. землѣ, число дворовъ и число душъ обоего пола.
12	Ст. Дядьковская 854 дв., 7487 душъ	
13	„ Журавская 461 дв., 5270 душъ	
14	„ Ильинская 1902 дв., 16733 души	
15	„ Ирклiевская 1135 дв., 7139 душъ	
16	„ Казанская 1629 дв., 8733 души	
17	„ Кавказская 1712 дв., 9328 душъ	Кавказскій Николаевскій миссіонер. мужск. монастырь 35 д.
18	„ Кореновская 1946 дв., 23673 души	
19	„ Ловлинская 604 дв., 4433 души	
20	Хут, Лосевскій 368 дв., 2255 душъ	
21	„ Малеванный 235 дв., 1626 душъ	
22	Ст. Медвѣдовская 1940 дв., 19440 ъушъ	
23	„ Новолокинская 520 дв., 3966 душъ	
24	„ Новопокровская 3572 дв., 21006 душ.	
25	„ Новомалороссійск. 2226 дв., 13392 д.	
26	„ Новобекешевская 418 дв., 2861 душ.	Пос. Дурноселовскій 119 дв., 740 душъ
27	„ Новороmановская (быв. хут. Николаевскій) 121 дв., 918 душъ	
28	„ Новорождественск. 1973 то., 15033 д.	
29	„ Новодонецкая 1128 дв., 6982 души	Хут. Бейсугъ-баз. 120 дв., 565 д.
30	„ Нововладимировская (быв. Владимирскій хут.) 929 дв., 6820 душъ	
31	„ Новокорсунская 862 дв., 7648 душъ	
32	„ Переясловская 1132 дв., 9953 души	
33	„ Платнировская 1686 дв., 12934 душ.	
34	„ Пластуновская 1577 дв., 11260 душъ	„ Пластуновскій 59 дв., 432 души
35	Хут. Романовскій 2765 лв., 29542 души	
36	Ст. Расшеватская 1637 дв., 13848 душъ	
37	„ Старомышастовская 1197 дв., 8504 в.	
38	„ Сергіевская 584 дв., 4601 душа	
39	„ Тифлисская 1161 дв., 8592 души	
40	„ Тихорѣцкая 1856 дв., 13060 душъ	„ Тихорѣцкій 269 дв., 5329 душъ
41	„ Терновская 2028 дв., 14359 души	
42	„ Темижбекская 1473 дв., 9019 душъ	
43	„ Тимошевская 1448 ов., 13987 душъ	
44	„ Успенская 2108 дв., 17562 души	
45	„ Хоперская 380 дв., 2629 душъ	
46	„ Чепѣгинская 520 дв., 4197 душъ	Екатерин. Лебяжская пустынь 1 дв., 145 душъ
	Поселенія не казачьи.	
47	Вол. Братская 53 дв., 351 душъ	Сел. Зобовское 36 дв., 350 душ. „ Согласное 69 дв., 508 душ. „ Ново-Екатерин. 18 д. 123 д. „ Новоселовское 33 дв., 420 д. „ Нееленское 54 дв., 436 д. „ Красное 53 дв., 431 душ.
48	„ Ванновская 502 дв., 6245 душъ	Пос. Коламбетовъ 21 дв., 173 д. „ Ново-Георгіев. 14 дв., 176 д. „ Ново-Пѣховскій 13 д., 141 д.

№№ по порядку.	Названіе населенныхъ мѣстъ, имѣющихъ свои самостоятельныя управленія, число дворовъ и число душъ обоего пола къ 1-му сентября 1915 года.	Названіе населенныхъ мѣстъ не имѣющихъ своихъ управленій, находящихся на собствен. землѣ, число дворовъ и число душъ обоего пола.
49	Сел. Леоновское 43 дв., 497 душъ	
50	„ Новониколаевское 114 дв. 793 души	
51	Вол. Семеновская 371 дв., 2365 душъ	
52	Сел. Шереметьевское 87 дв., 1014 душъ	Пос. Шереметьевскій 70 двор., 380 душъ

№№ по порядку.	Названіе крестьянскихъ земельныхъ товариществъ, число дворовъ и душъ обоего пола.	Находится въ юртѣ такого-то населеннаго пункта и разстояніе отъ него.
1	2-е Адоевцевское 7 дв., 66 душъ	Въ юртѣ ст. Архангельск. 8 в.
2	Архангельское 13 дв., 79 душъ	„ „ „ „ 9 в.
3	Коськинское 6 дв., 57 душъ	„ „ „ „ 8½ „
4	Мариновское 11 дв., 69 душъ	„ „ „ „ 8½ „
5	Тихорѣцкое 7 дв., 44 души	„ „ „ „ 8½ „
6	Хотенское 6 дв., 43 души	„ „ „ „ 8 „
7	Шрамовскс 6 дв., 51 душа	„ „ „ Батуринскоя 7 „
8	Горошковское 6 ов. 51 душа	„ „ „ „ — „
9	Галушковское 5 двор. —	„ „ „ „ 3 „
11	Пискуновское 2-е { 6 дв., 60 душъ	
12	Пискуновское 3-е {	
13	Зинченковское 4 дв., 29 душъ	„ „ „ „ 3 „
14	Кухаренковскоэ 27 дв., 336 душъ	„ „ „ „ 4 „
15	Мамонтовское 9 дв., 83 души	„ „ „ „ 10 „
16	Пирятинское 35 дв., 251 душа	„ „ „ „ 4 „
17	Комаровское 16 дв., 102 души	Въ юртѣ ст. Березанской 12 в.
18	Росляковское 8 дв., 51 душа	„ „ „ „ 5 „
18	Бейсугское 11 дв., 91 душа	„ „ „ „ 4 „
20	Сентябрьское 9 дв., 64 душъ	„ „ „ „ 6 „
21	Буряковское 18 дв. 142 души	„ „ „ „ 8 „
22	Щепатковское 13 дв., 88 душъ	„ „ „ „ 16 „
23	Глиняное 6 дв., 63 дущи	„ „ „ „ 14 „
24	Брюховецкое 29 дв., 278 душъ	„ „ „ Брюховецкой 13 „
25	Валуйское 3 дв., 22 души	„ „ „ „ 18½ „
26	Вербицкое 4 дв., 39 душъ	„ „ „ „ 18 „
27	Дептовское 2 дв., 6 душъ	„ „ „ „ 16 „
28	Далматовское 5 дв., 43 души	„ „ „ „ 15 „
29	Мелкольянъ-Хукуровское (Хунгуровское) 4 дв., 28 душъ	„ „ „ „ 7 „
30	Незамаевское 10 дв., 97 душъ	„ „ „ „ 18 „
31	Полтавскsе 15 дв., 111 душъ	„ „ „ „ 13 „
32	Рябковское 4 дв., 22 души	„ „ „ „ 16 „
23	Стринское 21 дв., 154 душъ	„ „ „ „ 18 „
34	Харьковское 11 дв., 117 душъ	„ „ „ „ 14 „
35	Черниговское 2 дв., 16 душъ	„ „ „ „ 18 „
36	Марьинское 72 дв., 818 дтщъ	„ „ вол. Ванновской 12 „

№№ по порядку.	Названіе крестьянскихъ земельныхъ товариществъ, число дворовъ и душъ обоего пола.	Находится въ юртѣ такого-то населеннаго пункта и разстояніе отъ него.
37	Екатеринославское 52 дв., 780 душъ	Въ юртѣ дол. Ванновской 6 в.
38	Зайцевское 17 дв., 150 душъ	„ „ „ „ 14 „
39	Буйское 8 дв., 34 души	„ „ „ „ 13 „
40	Яково-Терентьевское 61 дв., 796 душъ	„ „ „ „ 1½ „
41	Копаневское 21 дв., 156 душъ	„ „ ст, Дмитріевской 15 „
42	Радіоновское 11 дв., 86 душъ	Въ юртѣ ст. Дмитріевс. 15 в.
43	Дядьковское 4 дв., 36 душъ	„ „ „ Дядьковской 4 „
44	Крупковское 7 дв., 76 душъ	„ „ „ „ 8 „
45	Остроуховское 19 дв, 158 душъ	„ „ „ „ 8 „
46	Мазановское 14 дв., 98 душъ	„ „ „ Журавской 4 „
47	Ярмизинское 23 дв, 368 душъ	„ „ „ Ильинской 15 „
48	Мухановское 4 дв.. 48 душъ	„ „ „ Ирклієвской 10 „
49	Андрюшенковское 9 дв, 112 душъ	„ „ „ Кореновской 18 „
50	Бабычевское 17 дв., 184 души	„ „ „ „ 13 „
51	Щербаковское 3 дв., 23 души	„ „ „ „ 30 „
52	Кореновское 7 дв., 69 душъ	„ „ „ „ 12 „
53	Мерцаловское 4 дв., 44 души	„ „ „ „ 12 „
54	Мохна-Прокопенко 13 дв., 112 душъ	„ „ „ „ 16 „
55	Чернаговское 14 дв, 126 душъ	„ „ „ „ 11 „
56	Чайковское 4 дв., 56 душъ	„ „ „ „ 10 „
57	Медвѣдовское 14 дв., 141 душа	„ „ „ „ 15 „
58	Андреевское 3 дв. 31 душа	„ „ „ Ловлинской 1 „
59	Гоцевское 4 дв, 33 души	„ „ „ „ 4 „
60	Демьяновское 9 дв. 88 душъ	„ „ „ „ 4 „
61	1-е Еглевское 13 дв, 104 души	„ „ „ „ 1 „
62	2-е Еглевское 13 дв., 134 души	„ „ „ „ 2½ „
63	Мишневское 5 дв, 50 душъ	„ „ „ „ 5 „
64	Мордовцевское 8 дв., 62 души	„ „ „ „ 1 „
65	Краснокутское 5 дв., 52 души	„ „ „ „ 2 „
66	Рѣшетиловское 9 дв, 82 души	Въ юртѣ хут. Ловлина 5 в.
67	Мещерское 4 дв., 59 душъ	„ „ „ Лосева 10 „
68	Крюковское 12 дв., 117 душъ	„ „ „ „ 8 „
69	Унуковское 9 дв., 58 душъ	„ „ „ „ 7 „
70	Бѣднягинское 11 дв 86 душъ	„ „ ст. Медвѣдовской 7 „
71	Вишневецкое 7 дв., 57 душъ	„ „ „ „ 12 „
72	Зарѣчное 4 дв., 47 душъ	„ „ „ „ 8 „
73	Короленковское 5 дв., 44 души	„ „ „ „ 8 „
74	Лебединское 11 дв, 96 душъ	„ „ „ „ 8 „
75	Малышенковское 7 дв., 72 души	„ „ „ Новокорсунс. 11 „
76	Брацыловское 2 дв, 21 душа	„ „ „ „ 11 „
77	Журавлевское 5 дв., 32 души	„ „ „ „ 11 „
78	Сѣрогозское 5 дв., 54 души	„ „ „ „ 12 „
79	Строконевское 2 дв., 22 души	„ „ „ „ 12 „
90	Егоровское 16 дв., 115 душъ	„ „ „ „ 12 „
81	Закрѣповское 1 дв., 7 душъ	„ „ „ „ 12 „
82	Герцогское 7 дв., 58 душъ	„ „ „ „ 8 „
83	Лисецкое 3 дв., 23 души	„ „ „ „ 9 „
84	Мукановское 6 дв., 32 души	„ „ „ „ 11 „
85	Галущанское 14 дв., 69 души	„ „ „ „ 12 „

№№ по порядку.	Названіе крестьянскихъ земельныхъ товариществъ, число дворовъ и душъ обоего пола	Находится въ юртѣ такого-то населеннаго пункта и разстояніе отъ него.
85	Залѣзняковское 2 дв., 12 душъ	Въ юртѣ ст. Новокорсунс. 10 в.
86	Самофаловское 3 дв., 32 души	„ „ „ Новодонецкой 3 „
87	Новопокровское 10 дв., 60 душъ	„ „ „ Новопокровс. 7 „
88	Переяславское 9 дв. 62 души	„ „ „ Переясловск. 15 „
89	Браниовское 10 дв., 71 душа	„ „ „ Пластуновс. 17 „
90	Горенковское 2 дв., 19 душъ	„ „ „ „ 6 „
91	Гаркушевское 1 дв., 9 душъ	„ „ „ „ 7 „
92	Иванченковское 1 дв. 10 душъ	„ „ „ „ 6 „
93	Маврійское 11 дв., 84 души	„ „ „ „ 5 „
84	Сергіенковское 7 дв., 29 душъ	„ „ „ „ 6 „
65	Тарановское 3 дв., 35 душп	„ „ „ „ 18 „
96	Хлыстуновское 10 дв., 43 души	„ „ „ „ 18 „
97	Платнировское 8 дв., 82 души	„ „ „ Платнировск. 8 „
98	Аверинское 8 дв. 102, души	„ „ „ „ 9 „
99	Левицкое 8 дв., 111 душъ	„ „ „ „ 15 „
100	Кирпильское 7 дв., 90 душъ	„ „ „ „ 9 „
101	Вѣтровское 19 дв, 168 душъ	„ „ „ „ 8 „
102	Ловлинское 7 дв., 55 душъ	„ „ „ Расшеватск. 12 „
103	Карпицкое 2 дв., 19 душв	Въ юртѣ ст. Тимошевской 6 в.
104	Катковское 2 дв., 23 души	„ „ „ „ 5 „
105	Утреннее 5 дв., 68 дошъ	„ „ „ „ 4 „
106	Шкурепатское 9 дв., 83 души	„ „ „ „ 4 „
107	Іюньское 5 дв., 73 души	„ „ „ Тихорѣцкой 13 „
108	Жировское 11 дв., 119 душъ	„ „ „ Успенской 12 „
109	Козанское 3 дв., 27 душъ	„ „ „ Хоперской 6 „
110	Нефорашанское 15 дв., 131 душа	„ „ „ „ 7 „
111	Чернолировское 12 дв. 94 души	„ „ „ Темижбекск. 13 „
112	Минковское 11 дв. 81 душа	„ „ „ „ 12 „
113	Мовчановское 14 дв., 95 душъ	„ „ „ „ 5 „
114	Найденовское 15 дв, 132 души	„ „ „ „ 12 „
115	Левченковское 8 дв., 66 душъ	„ „ „ „ 11 „
116	Обуховское 3 дв, 17 душъ	„ „ „ Нововладим. 6 „
117	Засимовское 2 дв., 14 душъ	„ „ „ „ 5 „
118	Богодуховское 7 дв., 43 души	„ „ „ „ 7 „
119	Соколовское 11 дв., 74 души	„ „ „ „ 2 „
120	Ватулинское 4 дв., 17 душъ	„ „ „ „ 5 „
121	Якунинское 7 дв., 47 душъ	„ „ „ „ 6 „
122	Александровское 6 дв., 38 душъ	„ „ „ „ 4 „
123	Асѣевское 1-е 12 дв., 76 душъ	„ „ „ „ 8 „
154	Асѣевское 2-е 3 дв., 27 душъ	„ „ „ „ 8 „
125	Несленское	„ „ вол. Семеновск. — „
126	Ново-Екатериновское	свѣд. не достав.
127	Согласное	
129	Красное	
130	Тупицинское 5 дв., 23 души	„ „ ст. Наволокинс. 12 „
131	Ново-Успенское 9 дв., 50 душъ	„ „ „ „ 12 „
132	Сапожковское 5 дв., 33 души	„ „ „ „ 8 „
133	Саввинковское 8 дв., 48 душъ	„ „ „ „ 5 „

Лабинскій отдѣлъ.

№№ по порядку	Названіе населенныхъ мѣстъ, имѣющихъ свои самостоятельныя управленія, число дворовъ и число душъ обоего пола къ 1-му сентября 1915 года.	Названіе населенныхъ мѣстъ, не имѣющихъ своихъ управленій, находящихся на собствен. землѣ, число дворовъ и число душъ обоего пола.
1	Ст. Ахметовская 617 дв., 4184 души	
2	Хут. Баклановскій 225 дв., 2157 душъ	
3	Ст. Барсуковская 941 дв., 6296 душъ	
4	„ Безскорбная 2239 дв., 16734 души	
5	„ Безстрашная 832 дв., 5055 душъ	Хут. Кишкиновскій (онъ- же Тегень) 14 дв., 59 д.
6	„ Владимирская 1251 дв., 14822 души	
7	„ Вознесенская 2406 дв., 15200 душъ	„ Синюха 53 дв., 511 душъ „ Сладкій 81 дв., 519 душъ
8	Хут. Верхне-Егорлыкскій 152 дв., 950 душъ	
9	Ст. Григорополисская 2371 дв., 18624 души	
10	Хут. Грязнушенскій 255 дв, 1668 душъ	
11	„ Гущинскій 205 дв., 1657 душъ	
12	„ Еременскій 433 дв., 3573 души	
13	Ст. Зассовская 1133 дв., 7270 душъ	
14	Хут. Западный 128 дв. 842 души,	
15	„ Изобильный 205 дв, 1582 души	
16	Ст. Каладжинская 969 дв., 4770 душъ	
17	„ Каменнобродская 1414 дв., 10420 д.	„ Радіоновскій 32 дв, 307 д.
18	„ Кармалинская 456 дв., 3395 душъ	
19	Хут. Косякинскій (онъ-же Горькорѣченск) 133 дв, 959 душъ	
20	Ст. Константиновская 1411 дв, 10344 д.	
21	„ Курганная 2717 дв, 15670 душъ	
22	„ Лабинская 3787 дв, 39507 душъ	
23	Хут. Малотенгинскій 182 дв., 1372 души	
24	Ст. Михайловская 2950 дв., 18150 душъ	
25	Хут. Мокробалковскій 75 дв., 665 душъ	
25	„ Надзорный 295 дв., 1787 душъ	
26	Ст. Надежная 1463 дв., 10750 душъ	
28	„ Николаевская 1126 дв., 10659 душъ	
29	Ст. Новоалександровская 1442 дв, 14251 д.	
30	Хут. Новоалексѣевскій 448 дв., 2268 душъ	
31	Ст. Новомарьевская 554 дв., 3742 души	Хут. Смыковъ 44 дв., 402 душъ
32	Хут. Новокавказскій 118 дв., 808 душъ (онъ-же Нижне-Егорлыкскій)	„ Козловъ 39 дв., 241 душа „ Лиманскій 36 дв., 255 душа
32	„ Новотроицкая 1645 дв., 14138 душъ	
34	„ Отважная 801 дв, 5549 душъ	Заболотневъ 60 дв., 34 2д. Куньшевой 24 дв., 129 д.
35	„ Подгорная 1800 дв., 10430 душъ	
36	Ст. Попутная 1860 дв, 11886 душъ	„ Брижинскій 26 дв., 148 д. „ Хоринскій 33 дв., 301 д.
37	Хут. Привольный 202 дв., 1317 душъ	
38	Ст. Прочноокопская 1570 дв., 9800 душъ	
39	„ Роднимовская 1490 дв., 9599 душъ	
40	Ст. Рождественская 749 дв., 5083 души	Хут. Сухой 64 дв., 542 души „ Широкобоковъ 27 дв, 219 д. „Поселокъ" 136 дв, 924 души (около ст. Изобильн.) Хут. Ильиновскій (быв. Русскій) 48 дв., 323 души
41	Хут. Русскій 272 дв., 1860 душъ	„ Гранкинъ 46 дв, 353 души
42	Ст. Сенгилеевская 772 дв., 5511 душъ	
43	Хут. Синюха (онъ-же Подгорно-Синюхин.) 179 дв, 1247 душъ	
44	„ Спорный 129 дв., 852 души	
45	Ст. Темнолѣсская 831 дв, 6978 душъ	
46	Хут. Темнолѣсскій 299 дв, 1405 душъ	
47	Ст. Убѣжинская 1126 дв., 7537 душъ	
48	Хут. Убѣжинскій 297 дв., 1993 души	
49	Ст. Упорная 1874 дв, 12346 душъ	
50	„ Урупская 2188 дв., 19307 душъ	„ Кобловъ 17 дв., 127 душъ
51	Хут. Фельдмаршальскій 224 дв., 1594 души	
52	„ Царицынскій 120 дв., 618 душъ	Хут. Ляпинскій 82 дв., 523 д.
53	Ст. Чамлыкская 1637 дв., 11707 душъ	
	Поселенія не казачьи.	
54	Гор. Армавиръ 3709 дв., 48006 душъ	
55	Вол. Вольная 463 дв., 3666 душъ	
56	Сел. Голицыно 238 дв., 1784 души	
57	Вол. Коноково 927 дв. 6127 душъ	
58	„ Кубанская 1945 дв, 18449 душъ	
59	„ Маламино 329 дв., 2193 души	
60	„ Новомихайловская 2988 дв., 23205 д.	
61	„ Отрадо-Ольгинская 654 дв., 4918 д.	Пос. Отрадо-Ольгинскій 91 дв., 802 души
62	„ Успенская 1248 дв., 9705 душъ	„ Успенскій 42 дв. 260 д

№№ по порядку.	Названіе крестьянскихъ земельныхъ товариществъ, число дворовъ и душъ обоего пола.	Находится въ юртѣ такого-то населеннаго пункта и разстоянія отъ него.
1	Барсуковское 12 дв., 105 душъ	Въ юртѣ ст. Барсуковск. 17 в.
2	Дашевское 8 дв., 59 душъ	„ „ „ „ 14 „
3	Ткачевское 2дв., 20 душъ	„ „ „ „ 14 „
4	Третьяковское 2 дв., 12 душъ	„ „ „ „ 14 „
5	Чечеткинское 1 дв., 7 душъ	„ „ „ „ 14 „
6	Чириковское 22 дв. 275 душъ	„ „ сел. Голыцыно 8 „
7	Сидоровское 9 дв., 68 душъ	„ „ ст. Григоропол. 18 „
8	Концевичевское 5 дв., 47 душъ	„ „ хут. Гущинскаго 5 „

№№ по порядку.	Названіе крестьянскихъ земельныхъ товариществъ, число дворовъ и душъ обоего пола.	Находится въ юртѣ такого-то населеннаго пункта и разстояніе отъ него.
9	Екатеринодарское 13 дв.. 85 душъ	Въ юртѣ вол. Конохово 7 „
10	Соколихинское 12 дв.. 116 душъ	„ „ ст. Лабинской 18 „
11	Германовское 26 дв.. 230 душъ	„ „ „ Михайловск. 15 „
12	Чаплыгинское 37 дв . 255 душъ	„ „ „ „ 17 „
13	Ткачевое 9 дв.. 110 душъ	„ „ „ „ 14 „
14	Майкопское 84 дв . 851 душа	„ „ вол. Новомихайл. 22 „
15	Машевское 30 дв . 312 душъ	„ „ „ „ 20 „
16	Вавринское 9 дв.. 110 душъ	„ „ „ „ 16 „
17	Озеровское 29 дв.. 419 душъ	„ „ „ „ 18 „
18	Богородицкое 67 дв . 299 душъ	„ „ „ „ 2 „
19	Николаенское 42 дв., 578 душъ	„ „ „ „ 20 „
20	2-е Щербаковское 14 дв . 168 душъ	„ „ „ „ 20 „
21	Черединовское 16 дв.. 183 души	„ „ „ „ 26 „
22	Кравченково 14 дв.. 91 душа	„ „ „ „ 14 „
23	Духовское 24 дв.. 236 душъ	„ „ „ „ 14 „
24	Гетмановское 9 дв., 70 душъ	„ „ „ Констаытин. 12 „
25	Брискореневское 5 дв. 27 душъ	Въ юртѣ ст. Новомихайл. 18 в.
26	Романовское 5 дв., 85 душъ	„ „ „ Новотроицк. 26 „
27	Болбатовское 5 дв., 48 душъ (оно-же Концевическое)	„ „ „ „ 26 „
28	Попутное 70 дв., 475 душъ	„ „ „ Попутной 2 „
29	Отрадное 54 дв , 282 души	„ „ „ „ 3 „
30	Родниковское 15 дв , 129 душъ	„ „ „ Родниковск. 13 „
31	Диденковское 6 дв. 67 душъ	„ „ „ Темнолѣсской 7 „
32	Колесниковское 3 дв. 24 души	„ „ „ „ 6 „
33	Липовченское 15 дв., 119 душъ	„ „ „ „ 6 „
34	Цымлянское 9 дв., 85 душъ	„ „ „ „ 6 „
35	Срединское 22 дв., 160 душъ	„ „ „ Убѣжинской 17 „
36	Шевцовское 6 дв., 38 душъ	„ „ „ „ 15 „
37	Кременчугское 5 дв., 26 душъ	„ „ хут. Убѣжинскаго 1 „
38	Астафьевское 23 дв , 185 душъ	„ „ ст. Упорной 9 „
39	Маймулинское 12 дв , 124 души	„ „ „ „ 8 „
40	Патковское 12 дв , 100 душъ	„ „ вол. Успенской 18 „
41	Хачиковское 14 дв., 94 души	„ „ „ „ 8 „
42	Лѣвшаковское 20 дв., 132 души	„ „ хут. Фельдмарш. 3 „
43	Захаровское 1-е 8 дв., 67 душъ	„ „ „ Царицынск. 15 „
44	Марчихинское 10 дв., 97 душъ	„ „ „ „ 15 „
45	Нефедьевское 10 дв., 59 душъ	„ „ „ „ 25 „
46	Старооскольское 12 дв., 87 душъ	„ „ „ „ 25 „
47	Захаровское 2-е 9 дв., 56 душъ	„ „ „ „ 10 „
48	Динаевское 11 дв., 69 душъ	„ „ ст. Вознесенской 6 „
49	Дуцынское 8 дв., 131 душа	„ „ „ „ 6 „
50	Новоалександровское 3 дв., 8 душъ	„ „ „ Новоалексан. 15 „
51	Колобовское 65 дв., 397 душъ	Въ юртѣ ст. Урупской 8 „
52	Перловское 73 дв., 382 души	„ „ „ „ 6 „
53	Урупское 84 дв., 386 душъ	„ „ „ „ 7 „
54	Евсѣевское 16 дв., 108 душъ	Въ юртѣ ст. Вознесенской 8 „
55	Синюхинское 18 дв., 156 душъ	„ „ „ „ 11 „
56	Хлѣбодаровское 70 дв., 655 душъ	„ „ „ „ 10 „

№№ по порядку.	Названіе крестьянскихъ земельныхъ товариществъ, число дворовъ и душъ обоего пола.	Находится въ юртѣ такого-то населеннаго пункта и разстояніе отъ него.
57	Янковское 9 дв., 55 душъ	Въ юртѣ ст. Вознесенской 10 в.
58	Будково-Безгуловское 18 дв., 133 души	„ „ вол. Кубанской 9 „
59	Забукинское 9 дв., 65 душъ	„ „ „ „ 3 „
60	Митьковское 13 дв. 72 души	„ „ „ „ 4 „
61	Норо-Михайловское 2 дв., 7 душъ	„ „ „ „ 10 „
62	Штейнченъ Владимирск. 16 дв., 227 д.	„ „ „ „ 16 „
63	Пекловское 8 дв., 70 душъ	„ „ „ „ 4 „
64	Петровское 1 дв., 19 душъ	„ „ „ „ 11 „
65	Покровское 40 дв , 223 души	„ „ „ „ 6 „
66	Сергіевское 1 дв. 7 душъ	„ „ „ „ 18 „
67	Токоревское 1-е 9 дв. 97 душъ	„ „ „ „ 9 „
68	Токоревское 2-е 6 дв. 50 душъ	„ „ „ „ 9 „

Майкопскій отдѣлъ.

№№ по порядку	Названіе населенныхъ мѣстъ, имѣющихъ свои самостоятельныя управленія, число дворовъ и число душъ обоего пола къ 1-му сентября 1915 года.	Названіе населенныхъ мѣстъ, не имѣющихъ своихъ управленій, находящихся на собствен. землѣ. число дворовъ и число душъ обоего пола.
	Поселенія казачьи.	
1	Ст. Абадзехская 501 дв., 3419 душъ	
2	„ Абхазская 132 дв , 1501 душа	
3	Хут Александровскій 248 дв., 1610 душъ	Хут. Гунькинъ 92 дв., 886 д. „ Атапинъ 120 дв., 1069 д.
4	Ст. Андрюковская 477 дв., 3048 душъ	
5	„ Апшеронская 447 дв., 3984 души	
6	„ Баговская 591 дв., 3149 душъ	
7	„ Баракаевская 475 дв., 3406 душъ	
8	„ Беслинеевская 691 дв., 4189 душъ	
9	„ Бжедуховская 900 дв., 7133 души	
10	Хут Болговъ 355 дв., 2601 душъ	
11	Ст. Бѣлорѣченская 2036 дв., 24547 душъ	
12	„ Воздвиженская 1025 дв., 6610 душъ	Хут. Сухой-Кутъ 234 дв., 1250 д.
13	Хут. Гейматовскій 398 дв., 3614 душъ	
14	Ст. Гіагинская 2110 дв., 16973 души	
15	„ Губская 1138 дв., 8029 душъ	
16	„ Гурійская 615 дв., 3461 душа	
17	„ Дагестанская 305 дв., 2206 душъ	
18	„ Даховская 463 дв., 3060 душъ	
19	„ Дондуковская 1395 дв., 11752 души	
20	„ Имеретинская 508 дв., 3250 душъ	
21	„ Кабардинская 322 дв., 2156 душъ	
22	„ Каменномостская 164 дв., 1048 душъ	

№№ по порядку.	Названіе населенныхъ мѣстъ, имѣющихъ свои самостоятельныя управленія, число дворовъ и число душъ обоего пола къ 1-му сентября 1915 годв.	Названіе населенныхъ мѣстъ не имѣющихъ своихъ управленій, находящихся на собствен. землѣ, число дворовъ и число душъ обоего пола.
23	Ст. Келермесская 1247 дв., 8473 души	
24	,, Князе-Михайловская 153 дв., 1030 д. (быв Михайловскій хуторъ)	
25	,, Костромская 1556 дв., 11967 душъ	
26	,, Кубанская 440 дв., 3224 души	
27	Хут. Кубанскій 170 дв., 853 души	
28	Ст. Кужорская 1551 дв., 10 69 душъ	
29	,, Курджипская 498 дв., 3488 душъ	
30	,, Линейная 359 дв., 2264 души	
31	,, Махошевская 967 дв., 6192 души	Хут. Погуляевъ 38 дв., 238 душ.
32	,, Некрасовская 1227 дв., 10001 душа	
23	,, Нефтяная 291 дв.. 2343 души	
34	,, Нижегородская 186 дв., 1100 душъ	
35	,, Новолабинская 890 дв., 5880 душъ	
36	,, Переправная 1129 дв., 7813 душъ	
37	,, Петропавловская 2846 дв., 22391 душа	
38	,, Прусская 222 дв., 1615 душъ	
39	,, Псебайская 916 дв., 5875 душъ	Сел. Шедокъ 234 дв., 1375 д.
		,, Бурное 15 дв., 137 душъ
40	,, Пшехская 1090 дв.. 5859 душъ	
41	,, Самурская 311 дв., 2980 душъ	,, Кушинка 28 дв., 193 душ.
		,, Режетъ 16 дв., 107 душъ
42	,, Севастопольская 312 дв., 2045 душъ	,, Свято-Михайловская афонская пустынь 4 дв.. 106 д.
43	Хут. Скобельскій 275 дв., 1837 душъ	Хут. Веревкинъ 95 дв., 522 д.
44	Ст. Тверская 596 дв., 2547 душъ	
45	,. Темиргоевская 2314 дв., 16295 душъ	,, Хопачевъ 52 дв , 326 душ.
46	,, Тенгинская 882 дв. 6199 душъ	,, Алексѣевскій 80 дв., 515 д.
		,, Дальній 42 дв., 240 душъ
47	,, Тульская 500 дв., 2829 душъ	
48	,, Хадыжинская 383 дв., 2340 душъ	,, Хадыжинскій (Куринка) 80 дв., 322 души
49	,, Хамкетинская 642 дв., 4908 душъ	
50	,, Ханская 1393 дв., 8930 душъ	
51	Ст. Царская 530 дв., 3915 душъ	
52	,, Чениговская 522 дв., 3118 душъ	
53	,, Чернорѣченская 375 дв., 2584 души (быв. Черный хуторъ)	
54	Ст. Ширванская 277 дв., 2459 душъ	
55	,, Ярославская 1700 дв. 13423 души	
	Поселенія не казачьи.	
56	Сел. Алексѣевское 107 дв. 720 душъ (быв. Хамышки).	
57	Вол. Архиповская 493 дв., 3028 душъ	,, Лесецкій 13 дв., 94 души
58	Сел. Баранченковское 62 дв , 558 душъ	
59	Вол. Беноково 941 дв., 6001 душа	
60	Сел. Воронцово-Дашковское (бывшій Царедарскій 1-й пос. 193 дв., 1131 душа	

№№ по порядку.	Названіе населенныхъ мѣстъ, имѣющихъ свои самостоятельныя управленія, число дворовъ и число душъ обоего пола къ 1-му сентября 1915 года.	Названіе населенныхъ мѣстъ не имѣющихъ своихъ управленій, находящихся на собствен. землѣ, число дворовъ и число душъ обоего пола.
61	вол. Елизаветпольская 96 дв., 923 души	Сел. Гунайское 77 дв., 546 д.
		,, Гойты 64 дв., 456 душъ
		,, Котловинское 29 дв., 221 д.
		,, Перевальное 43 дв., 401 д.
62	,, Княжеская 131 дв. 854 души	Пос. Кунск.-Поляны 22 дв., 193 д.
63	Сел. Леонтьевское 80 дв., 667 душъ	
64	Гор. Майкопъ 6615 дв., 51761 душа	
65	Вол. Мостовая 889 дв., 4719 душъ	
66	,, Натырбово 1011 дв., 6694 души	
67	Сел. Новоалексѣевское (быв. п. сел. Царе-Дарскій Малый 126 дв. 675 душъ	
68	Вол. Новоконстантиновская 135 дв., 2450 д.	
69	Сел. Перумовское (быв. пос. Архангельскій.) 35 дв., 203 души	
70	Вол. Прохладная (быв. хут. Сахрай) 90 дв., 585 душъ	
71	Вол. Сергіевская 444 дв., 2814 душъ	
72	,, Соленая 135 дв., 796 душъ	
73	,, Темнолѣсская 115 дв., 1014 душъ	Пос. Курджипскій 10 дв., 74 д.
		,, Ялефиренк. 12 дв., 93 душ.
74	,, Унароково 746 дв., 5113 душъ	
75	,, Филиповская 873 дв., 5682 души	
76	,, Царскій-Даръ 1063 дв., 7887 душъ	
77	,, Штурбино 165 дв. 1995 душъ	
	Поселенія горскія.	
78	Аулъ Бжедуховскій 271 дв , 1918 душъ	
		Игнатьевскій 28 дв , 219 д.
		Чехракскій 63 дв., 443 д.
79	,, Блечепсинскій 543 дв., 2953 души	Постернака 23 дв., 197 д.
		Звѣздилинъ 28 дв., 252 д.
90	,, Джеракаевскій 236 дв., 1520 душъ	
81	,, Егерухаевскій 404 дв. 2469 душъ	
82	,, Кошехабльскій 435 дв., 2880 душъ	
83	,, Пжизовскій 431 дв., 2540 душъ	
84	,, Темиргоевскій 526 дв. 3190 душъ	
85	,, Ульскій 537 дв., 3495 душъ	
86	,, Хакуриновскій 501 дв., 2864 души	Аулъ Мамхеговс. 319 дв., 1728 д.
87	,, Хатажукаевскій 1010 дв., 6176 душъ	
88	,, Хачемзіевскій 238 дв., 1018 душъ	
89	,, Ходзскій 392 дв., 2570 душъ	

№№ по порядку.	Названіе крестьянскихъ земельныхъ товариществъ, число дворовъ и душъ обоего пола.	Находится въ юртѣ такого-то населеннаго пункта и разстояніе отъ него.
1	Братское 57 дв., 205 душъ	Въ юртѣ хут. Александр. 8 в.
2	Зубовское 10 дв., 60 душъ	„ „ „ „ 1 „
3	Тер уговское 25 дв., 199 душъ	Въ юртѣ вол. Архиповс. 1 в.
4	Вербинское 52 дв., 311 душъ	„ „ „ „ — „
5	Лисецкое 14 дв., 98 душъ	„ „ „ „ 3 „
6	Ряженное 10 дв. 52 души	„ „ сел. Баранчен. 1 „
7	Шульгиновское 7 дв. 45 душъ	„ „ „ „ 1½ „
8	Долгое 14 дв. 112 душъ	„ „ ст. Бжедуховс. 8 „
9	Мартыновское 17 дв., 124 души	„ „ „ „ 8 „
10	Везладновское 52 дв., 468 душъ	„ „ аула Блечепсин. 5 „
11	Днѣпровское 14 дв., 130 душъ	„ „ „ „ 4 „
12	Тенгинское 20 дв., 200 душъ	„ „ хут. Гейманов. 6 „
13	Лодянское 10 дв., 82 души	„ „ ст. Гіагинской 10 „
14	Костылевское 15 дв., 93 души	„ „ „ „ 6 „
15	Кобзаревское 9 дв. 92 души	„ „ „ „ 9 „
16	Бугаевское 13 дв., 79 душъ	„ „ „ Губскій 13 „
17	Бѣлянское 15 дв., 119 душъ	„ „ „ Дондуков. 5 „
18	Дондуковское 6 дв., 45 душъ	„ „ „ „ 3 „
18	Кабардинское 28 дв., 194 души	„ „ „ Кабардинск. 6 „
20	Конивецкое 11 дв., 118 душъ	„ „ „ Князе-Мих. 7 „
21	Кармалинское 15 дв., 105 душъ	„ „ „ „ 1 „
22	Воробьевское 6 дв., 30 душъ	„ „ „ Костромс. 10 „
23	Гедроицкое 48 дв., 290 душъ	„ „ „ „ 13 „
24	Ильяшенковское 10 дв., 61 душа	„ „ „ „ 15 „
25	Кармалинское 20 дв., 190 душъ	„ „ „ „ 12 „
26	Чафракское 10 дв., 79 душъ	„ „ „ „ 9 „
27	Кужорское 24 дв., 213 душъ	„ „ „ Кужорской 8 „
28	Тимошенковское (свѣд. не достав.)	„ „ „ Ппебайской
29	Акритасовское 15 дв., 132 души	Въ юртѣ ст. Линейной 4 в.
30	Догужіевское 28 дв., 192 души	„ „ „ Некрасов. 3 „
31	Пульхровское 16 дв., 119 душъ	„ „ „ „ 1 „
32	Михайловское 31 дв., 209 душъ	„ „ вол. Новоконст. 8 „
33	Сергіевское 21 дв., 154 души	„ „ „ „ ½ „
34	Тарасовское 47 дв., 370 душъ	„ „ „ „ 1 „
35	Георгіевское 18 дв. 127 душъ	„ „ „ „ 7 „
36	Михельсоновское 12 дв., 100 душъ	„ „ „ „ 6 „
37	Легезинское 7 дв., 53 души	„ „ „ „ 8 „
38	Горяиновское 13 дв., 101 душа	„ „ ст. Переправн. 5 „
39	1-е и 2-е Тимошенковское 9 дв., 42 души	„ „ „ „ 10 „
40	Пшеховское 25 дв., 149 душъ	„ „ „ Пшехской 12 „
41	Аболдуевское 7 дв., 61 душа	„ „ вол. Сергіевск. 6 „
42	Владиславское 33 дв., 261 душа	„ „ „ „ 7 „
43	Дробышевское 7 дв., 22 души	„ „ „ „ 6 „
44	Екатериновское 15 дв., 228 душъ	„ „ „ „ 4 „
45	Мокалиновское 4 дв., 27 душъ	„ „ „ „ 8 „
46	Пулягинское 20 дв., 126 душъ	„ „ „ „ 2 „
47	Скрынниковское 20 дв., 202 души	„ „ „ „ 5 „
48	Шишкинское 37 дв, 261 душа	„ „ „ „ 2 „

№№ по порядку.	Названіе крестьянскихъ земельныхъ товариществъ, число дворянъ и душъ обоего пола	Находится въ юртѣ такого-то населеннаго пункта и разстояніи отъ него.
49	Лебедевское 4 дв., 30 душъ	Въ юртѣ вол. Сергіевск. 2 в.
50	Карбановское 30 дв.. 223 души	„ „ ау ла Темиргоев. 12 „
51	Лотаревское 5 дв , 33 души	„ „ „ „ 4 „
52	Киселевское 1 и 2-е 35 дв.. 213 д.	„ „ „ „ 7 „
53	Саратовское 150 дв., 1382 души	„ „ „ „ 3 „
54	Кіевское 40 дв., 330 душъ	„ „ „ „ 5 „
55	Ковальчукское 5 дв., 22 души	„ „ „ „ 6 „
56	Стародубовское 33 дв. 284 душъ	„ „ „ „ 3 „
57	Дьяково 11 дв. 75 душъ	„ „ „ Тульскаго 20 „
58	Верхне-Назаровское 39 дв., 410 д.	„ „ вол. Филипповс. 7 „
59	Сиротинское 7 дв., 58 душъ	„ „ „ „ 3½ „
60	Дерябинское 27 дв., 332 души	„ „ „ „ 3 „
61	Путининское 18 дв. 230 душъ	„ „ „ „ 11 „
62	Ерыгинское 43 дв , 310 душъ	„ „ „ „ 2 „
63	Гуниновское 10 дв , 77 душъ	„ „ „ „ 7 „
64	Бродовое 40 дв. 380 душъ	„ „ „ „ 9 „
65	Симановское 10 дв., 71 душа	„ „ аула Хачемзіев. 8 „
66	Шелковниково 70 дв., 629 душъ	„ „ „ Ходзскаго 6 „
67	Дукмасовское 30 дв., 227 душъ	„ „ вол. Царско-Дарск. — „
68	Дукмасово 102 дв., 654 души	„ „ аулъ Ульскаго 5 „
69	Кохановское 5 дв., 10 душъ	„ „ „ Унароково 2 „
70	Горбаконевское 31 дв., 206 душъ	„ „ ст. Бѣлорѣченск 5 „
71	Лантратовское 12 дв., 78 душъ	„ „ „ „ 15 „
72	Зубковское 23 дв., 146 душъ	„ „ „ „ 5 „

Баталпашинскій отдѣлъ.

№№ по порядку.	Названіе населенныхъ мѣстъ, имѣющихъ свои самостоятельныя управленія, число дворовъ и число душъ обоего пола къ 1-му сентября 1915 года.	Названіе населенныхъ мѣстъ не имѣющихъ своихъ управленій, находящихся на собствен. землѣ, число дворовъ и число душъ обоего пола.
	Поселенія казачьи:	
1	Ст. Баталпашинская 2936 дв., 19584 души	
2	„ Бекешевская 1651 дв., 12343 души	
3	„ Бѣломечетская 807 дв., 5782 души	Хут. Широкій 82 дв., 498 душъ „ Яманъ-Джалга 41 дв., 290 д.
4	„ Воровсколѣсская 1025 дв., 7275 душъ	
5	„ Георгіевская (выв. хуторъ Вѣломечетскій) — —	
6	„ Зеленчукская 1213 дв., 7695 душъ	
7	„ Исправная 1100 дв., 7687 душъ	
8	„ Кардоникская 1162 дв., 8213 душъ	

№№ по порядку.	Названіе населенныхъ мѣстъ, имѣющихъ свои самостоятельныя управленія, число дворовъ и число душъ обоего пола къ 1-му сентябрн 1915 года.	Нозваніе населенныхъ мѣстъ не имѣющихъ свсихъ управленій, нахбдящихся на собствен. землѣ, число дворовъ и число душъ обоего пола.
9	Ст. Красногорская 252 дв., 1686 душъ	
10	,, Невинномысская 1895 дв., 15421 душа	Хут. Бурсаковскій 49 дв., 304 д. ,, Усть-Невинном. 50 дв., 261 д. ,, Родниковскій 76 дв., 542 д ,, Козинскій 30 дв., 185 д.
11	,, Отрадная 2063 дв., 15914 душъ	
12	,, Передовая 1108 дв., 7799 оуши д.	
13	,, Преградная 700 дв., 4248 душъ	
14	Хут. Рощинскій 215 дв., 1370 душъ	,, Глубскій 19 дв., 136 душ.
15	Ст. Спокойная 1621 дв., 13057 душъ	
16	,, Сторожевая 901 дв., 2839 душъ	
17	,, Суворовская 1585 дв., 10873 души	
18	,, Удобная 1481 дв., 11947 душъ	Хут. Чухракъ 78 дв., 457 душъ ,, Зеленчукско-Мостовой 75 дв., 356 душъ
19	,, Устъ-Джегутиная 778 дв., 4921 душа	Сел. Кольцовское 12 дв., 80 д.
	Поселенія не казачьи:	
20	Вол. Богословская 1150 дв., 4912 душъ	
21	,, Великокняжеская 116 дв., 1281 душъ	Хут. Александродаръ 87 дв., 791 душа
22	Сел. Георгіе-Осетин. 414 дв., 3247 душъ	
23	Вол. Гусаровская 170 дв., 808 душъ	Пос. Олейниковъ 14 дв, 90 д. ,, Братковскій 83 дв., 603 д. ,, Опочиновскій 114 дв., 526 д ,, Улановскій 27 дв., 165 д.
24	Сел. Джегонаско-Еврейское 40 дв., 581 д.	
25	,, Ермоловская 132 дв., 897 душъ	
26	,, Ивановская 693 дв., 5264 души	
27	,, Ивано-Сусановск. 404 дв,, 2267 душъ	
28	,, Козьминская 1754 дв,. 10851 душъ	
29	,, Ливонская 227 дв'. 845 душъ	
30	Сел. Марухо-Эстонское 39 дв., 233 души	,, Хусы-Кардон. 50 дв. 254 д.
31	Вол. Ново-Урупская 92 дв., 1015 душъ	
32	,, Ольгинская 556 дв., 4758 душъ	
33	,, Пантелеймоновская 210 дв., 1075 д.	
34	Сел. Рождественское 211 дв., 2073 души	
35	,, Хасаутъ-Греческое 101 дв., 681 душа	
	Поселенія горскія:	
36	Аулъ Атажукинскій 361 дв., 2827 душъ	,, Баташевскій 78 дв., 648 д.
37	,, Атлескировскій 126 дв., 950 душъ	
38	,, Бибердовскій 187 дв., 1579 душъ	
38	,, Боронцово-Карачев. 150 дв., 826 д.	
40	,, Джазлыкскій 227 дв., 1574 душъ	
41	,, Даутскій 118 дв., 925 душъ	

№№ по порядку.	Назнаніе населенныхъ мѣстъ, имѣющихъ свои самостоятельныя управленія, число дворовъ и число душъ обоего пола къ 1-му сентября 1915 года.	Названіе населенныхъ мѣстъ не имѣющихъ своихъ управленій, находящихся на собствен. землѣ, число дворовъ и число душъ обоего пола.
42	Аулъ Джегутинскій 784 дв., 4805 душъ	
43	,, Докшуковскій 125 дв., 967 душъ	
44	,, Дударуковскій 277 дв, 1903 души	
45	,, Егибоковскій 71 дв., 500 душъ	
46	,, Каменномостск. 284 дв., 1478 душъ	
47	,, Картъ-Джюртск. 1402 дв., 6869 душъ	
48	,, Кассаевскій 277 дв., 2184 душъ	
49	,, Клычевской 202 дв, 1689 душъ	Пос. Балтинскій 93 дв., 698 д.
50	,, Карамурзинскій 293 дв., 1565 душъ	
51	,, Коноковскій 81 дв., 555 душъ	
52	,, Кувинскій 315 дв., 2042 души	
53	,, Кумско-Лоовскій 304 дв.. 1276 душъ	
54	,, Кургоковскій 165 дв', 998 душъ	
55	,, Лоовско-Зеленчукскій 192 дв, 1386 д.	
56	,, Лоовско-Кубанскій 314 дв, 2148 д.	
57	,, Мансуровскій 239 дв., 1346 душъ	,, Шабазовскій 195 дв', 1007 д.
58	,, Маринскій 470 дв., 296 душъ	
59	,, Нижне-Тебердинскій (онъ не Сентинскій) 169 дв., 1416 душъ	
60	,, Тебердинскій 517 дн., 2752 души	
61	,, Тахтамышевскій 517 дв., 2699 душъ	
62	,, Тазартукскій 326 дв, 2195 душъ	,, Бересланов. 93 дв, 665 д
63	,, Ураковскій 271 дв., 1654 душъ	
64	,, Урупскій 496 дв., 3160 душъ	
65	,, Учкуланскій 1038 дв., 6900 душъ	
66	,, Хумаринскій 65 дв., 583 души	
67	,, Хохандуковскій 315 дв., 2234 души	
68	,, Хурзукскій 1212 дв,, 6404 души	
68	,, Шахъ-Гиреевскій 218 дв., 1299 душъ	
70	,, Эрсаконскій 164 дв., 1472 души	Пос. Кіевскій 8 дв., 66 душъ

№№ по порядку.	Названіе крестьянскихъ земельныхъ товариществъ, число дворомъ и душъ обоего пола.	Находится въ юртѣ такого-то населеннаго пункта и разстояніе отъ него.
1	Гондрабугское 9 дв. 55 душъ	Въ юртѣ ст. Баталпаш. 15 в.
2	Крамаровское 18 дв., 141 душа	,, ,, ,, ,, 18 ,,
3	Кудерское 5 дв., 46 душъ	,, ,, ,, ,, 16 ,,
4	Погорѣловское 4 дв., 40 душъ	,, ,, ,, ,, 15 ,,
5	2-е Соколовское 9 дв., 75 душа	,, ,, ,, ,, 15 ,,
6	Кучеровское 14 дв., 91 душа	,, ,, ,, Бекешевской 15 ,,
7	Любимовское (владѣльцы живутъ на участкѣ Кучеровскаго т-ва)	,, ,, ,, ,, 15 ,,
8	2-е Муратовское 5 дв., 50 душъ	,, ,, ,, ,, 10 ,,
9	2-е Аджіевское 16 дв., 94 души	,, ,, аулъ Дударуковск. 18 ,,

№№ по порядку.	Названіе крестьянскихъ земельныхъ товариществъ, число дворовъ и душъ обоего пола.	Находится въ юртѣ такого-то населеннаго пункта и разстояніе отъ него.
10	Горанское 5 дв., 40 душъ	Въ юртѣ вол. Ивано-Сусанов. 5 „
11	Андреевское 27 дв., 123 души	„ „ „ Ивановской 7 „
12	Дегтяревское 16 дв., 153 души	„ „ „ „ 5 „
13	Александро-Михайловск. 40 дв., 375 душъ	„ „ „ „ 4 „
14	Харьковское 12 дв. 91 душа	„ „ „ „ 5 „
15	Валуевское 21 дв., 172 души	„ „ „ Казьминскій 5 „
16	Благодарное 66 дв., 441 душа	„ „ „ „ 18 „
17	Бобринецкое 7 дв., 89 душъ	„ „ „ „ 18 „
18	Пискуновское 30 дв., 259 души	„ „ „ „ 13 „
19	Голованевское 7 дв., 39 душъ	„ „ „ „ 1 „
20	Семеновское 31 дв., 132 души	„ „ „ „ 1 „
21	Боровское 13 дв., 96 душъ	„ „ „ „ 18 „
22	Бѣловское 9 дв., 40 душъ	„ „ „ „ 1 „
23	Васильевское 12 дв., 99 душа	„ „ „ „ 5 „
24	Вревское 53 дв., 413 душъ	„ „ „ „ 15 „
25	Гоголевское 9 дв., 97 душъ	„ „ „ „ 12 „
25	Игнатьевское 25 дв., 193 душъ	„ „ „ „ 12 „
26	Мищенковское 35 дв., 407 души	„ „ „ „ 6 „
28	Стуконовское 37 дв., 132 души	„ „ „ „ 15 „
29	Джагуповское 3 дв., 18 души	„ „ аулъ Карамурзин. 8 „
30	Ураковское 30 дв., 229 душъ	„ „ „ „ 2 „
31	Жарковское 9 дв., 59 душъ	„ „ ст. Невинномысск. 9 „
32	Маковское 28 дв., 197 душъ	„ „ „ „ 7 „
33	Таврическое 41 дв., 221 душъ	„ „ „ „ 3 „
34	Колобовское 65 дв., 397 душъ	„ „ аула Урупскаго 8 „
35	Перловское 73 дв., 382 души	„ „ „ „ 6 „
36	Урупское 84 дв., 386 душъ	„ „ „ „ 7 „
37	Жураковское 14 дв., 82 душъ	„ „ „ Эрсаконскаго 3 „
38	Январско 6 дв., 86 душъ	„ „ „ „ 6 „
39	Казьминское 15 дв., 118 душъ	Въ юртѣ аул Шахъ-Гиреев. 2 в.
40	Шмелевское 12 дв., 93 душъ	„ „ „ „ 2 „

Алфавитный списокъ

населенныхъ мѣстъ

Кубанской области.

№№ по порядку.	Названіе населеннаго мѣста. Сверхъ его—общее число десятинъ земельнаго довольствія. Подъ нимъ—общее число душъ всего населенія. Въ скобкахъ—указаніе если административно причисленъ къ иному мѣсту, (не имѣя своего правленія).	Земельное довольствіе въ десятинахъ. Число паевыхъ надѣловъ.	Пахоты.	Сѣнокосу.	Выпасу (толоки или выгона).	Лѣса, садовъ и кустарника.	Плавней или болотъ	Иныхъ угодій.	НАСЕЛЕНІЕ. Число дворовъ (домохозяйствъ) Коренныхъ жителей.	Иногородн. жителей.	ЧИСЛО ДУШЪ. Коренныхъ жителей. м.	ж.	Иногороднихъ. Осѣдло живутъ. м.	ж.	Временно прож. м.	ж.	Національность коренныхъ жителей.	Вѣроисповѣданіе коренныхъ жител.
1	2	3	4	5	6	7	8	9	10	11	12	13	14	15	16	17	18	19
1	17795 дес. Абадзехская ст. . 3419 душъ.	700	938	1925	290	10559	11	1072	367	134	1188	1224	280	281	162	284	Рус.	Прав
2	19550 дес. Абинская ст. . . 20520 душъ.	1575	9450	800	1900	5300	1200	920	812	953	2782	2810	4849	4877	2605	2597	Рус.	Прав.
3	7456 дес. Абхазская ст. . . 1501 душа	345	2562	712	586	3435	—	161	213	19	567	603	43	38	136	114	Рус.	Прав.
4	3031 дес. 300 к. с. Адамій аулъ . . . 2050 душъ.	496	1200	300	200	715	576	40 300 к. с.	156	143	493	418	532	541	36	30	Горц.	Маг.
5	11583 дес Азовская ст. . . 3721 душа	476	3500	530	1216	5853	426	58	310	240	907	922	651	641	300	300	Рус.	Прав.
6	2774 дес. Албашскій хут. . 1161 душа	246	2069	—	705	—	—	=	148	8	432	449	72	67	72	69	Рус.	Прав.
7	3859 дес. Александровск ст. 2234 души	287	2971	40	250	—	35	563	159	17	551	537	36	39	565	506	Рус.	Прав:
8	1098 дес. Александровск. х. 1610 душъ	204	917	—	178	-	3	—	86	162	197	192	458	464	144	155	Рус.	Прав.
9	880 дес. Александровс. сел. 716 душъ	30	523	—	270	27	—	60	36	2	315	294	5	7	50	45	Нѣм.	Лют.
10	359 дес. Александровс. пос. (прич. къ Львовско-Тов. вол.) 352 души	40	240	10	100	—	9	-	6	40	23	30	117	143	20	19	Рус.	Прав.

№№ по порядку.	АДМИНИСТРАТИВНОЕ ПОДЧИНЕНІЕ. Какого администр. участка и какого управленія отдѣла.	Какого призывн. уч по отбыв. воинской повинности.	Какого Округа православнаго благочинія.	Какого участка Суд.-Миров. Округа.	Какого Суд.-Слѣдст. участка.	Какого податного участка.	Какого акцизнаго участка.	Какого медицинскаго участка.	Какого ветеринарнаго участка.	Какого Инспекторскаго раіона, дир. Нар. уч.	Административныя учрежденія и лица, а также другія достопримѣчательн., если таковыя имѣются здѣсь.	Разстояніе въ верстахъ. Отъ гор. Екатеринодара.	Отъ Управ. Отдѣла.	Отъ своей волости.	Отъ ближайшей ж. дор. станціи и назв. ея:	Почтов. адресъ (куда направл. корреспонденція) и отмѣтка есть-ли телеграфъ.
1	20	21	22	23	24	25	26	27	28	29	30	31	32	33	34	35
1	3 уч. Майк. отд.	Майк.	26	1 уч.	4 уч.	Майк. отд	2 уч.	Майк.	19	4	Одна церковн. шк., стан. прав., училище, кредитн. т-во.	192	27	—	27 ст. Майкопъ А.-Т. ж. д.	Майкопск. поч. кон.
2	2 уч. Там. отд.	Там.	18	4 уч. Темр. округ.	2 уч. Там. отд	1 уч. Там. отд.	6 уч. 1 окр.	1 уч.	39 уч.	10	Камера мирового судьи 4 уч. Темр. окр., Участков. Нач. 2 уч. Там. отд., благочинный 18 окр., почт.-тел. конт., Абинская ж. д. ст. Вл. ж. д., акцизн надсмотрщ. 6 уч. 1 окр., о-во вз. кр. и правл. мелк. кредита.	75	55	—	3 Абин. Вл. ж.д.	Абинское почт. отдѣл.
3	4 уч. Майк. отд.	Майк	16	4 уч. Екат. окр.	6 Майк. отд.	Майк.	7 уч. 1 окр.	Майк.	19	1	Станичн. правл., 1-классн. министер. учил. и кредитн. т-вг	75	75	—	15 Кабард. А.-Т. ж. дор.	Имеретинское поч. от.
4	1 уч. Екат. отд.	Екат.	—	6 уч. Еккт, окр.	3 уч. Майк. отд.	Екат.	4 уч. 2 окр.	Екат.	2	1	Аульное правл. и школа «Медрессе».	45	45	—	12 Васюр. ж. д.	Старокорс. п.-т. контора
5	3 уч. Екат. отд.	Еаат	18	7 уч.	1 уч. Екат отд.	Екат.	6 уч	10 уч.	4 уч.	10	Станичн. правл. два одноклассн. ст. учил., ссудо-сберегат. т-во мелк. кредита.	38	38	—	9 Сѣв. Вл. ж. дор.	Ильское почт. отдѣл.
6	1 уч. Ейс. отд.	1 уч. Ейск.	5	4 уч.	5 уч.	Ейск. уч.	4 уч. 3 окр.	4	33	6	Хут. правл. и училище.	155	58	12	47 Ейск. ж. д.	Новодеревян. поч. от.
7	1 уч. Ейс. отд.	Ейск.	4	5 уч. Ейск. окр.	5 уч. Ейск. отд.	2 уч. Ейск отд.	3 уч.	4	35 уч.	6	Хут. правл. и 2-кл. учил.	150	25	—	24 Уман. Ейской ж. д.	Новоминск. п.-т. отдѣл.
8	1 уч. Майк. отд.	Майк.	12	6 уч. Екат окр.	3 уч. Майк. отд.	Майк.	6 уч. 3 окр.	Майк.	17	2	Хут. правл. и 2 однокл. уч. М. Н. П.	90	70	—	16 Гречишк.	Тифлисское п.-т. отдѣл.
9	1 уч. Ейск отд.	1 Ейск.	—	4 Ейск.	1 Ейск	1 Ейск.	4 уч. 3 окр.	—	29	6	Сельск. правл., молитв. домъ, разъѣздъ съ остановк. всѣхъ поѣзд. Ейск. Ж. д.	190	85	—	Разъѣзд. Алексан Ейс ж.д.	Ейская п.-т. контора.
10	1 уч. Екат. отд.	1 Екат.	-	7 Екат.	1 Екат	1 Екат:	1	Екат.	4 Екат.	10	—	42	52	4	22 Ильская Вл. ж. д.	Ильское почт. отдѣл.

№ по порядку.	Названіе населеннаго мѣста. Сверху его общее число десятинъ земельнаго довольствія. Подъ нимъ—общее число душъ всего населенія. Въ скобкахъ—указаніе, если административно причислено къ иному мѣсту (не имѣетъ своего правленія).	Земельное довольствіе въ десятинахъ.							НАСЕЛЕНІЕ.									
		Число надѣловъ.	Пахоти.	Сѣнокосу.	Выпасу (толоки или выгона).	Лѣса, садовъ и кустарника.	Плавней или болотъ.	Иныхъ угодій.	Число дворовъ (домохозяйствъ		ЧИСЛО ДУШЪ.						Національность коренныхъ жителей.	Вѣроисповѣданіе коренныхъ жител.
									Коренныхъ жителей.	Иногородн. жителей.	Коренныхъ жителей.		Иногороднихъ.					
													Осѣдло живутъ.		Временно прож.			
											м.	ж.	м.	ж.	м.	ж.		
1	2	3	4	5	6	7	8	9	10	11	12	13	14	15	16	17	18	19
11	1965 дес. Александродаръ с. 741 душа (прич. къ Великокняж. вол.)	30	1260	—	552	79	—	74	66	21	203	203	32	30	173	15	НѢм.	Мен.
12	4276 дес. Александро-Невская станица. 1968 душъ.	318	2572	—	1704	—	—	—	221	140	560	525	418	391	41	33	Рус.	Прав.
13	416 дес. 2800 к. с. Алексѣевское сел. (быв. Хамышки Темнолѣс. вол.). 720 душъ.	11	36	25	384 2100	—	23 200	4	29	78	65	57	246	242	63	47	Рус.	Прав
14	543 дес., 2243 с. Алексѣевскій пос. 522 души (прич. къ вол. Кудакинской).	40	543 2243	—	—	—	—	-	40	—	242	239	—	—	18	23	Рус.	Прав.
15	1462 дес. Алексѣевскій хут. 515 души (прич. къ ст. Тенгинской).	136	1034	—	344	—	—	84	79	1	229	238	1	1	22	24	Сус.	Прав
16	4321 дес. Алексѣевская ст. (быв. Алекс хут.). 1211 душъ	279	3474	—	857	—	—	—	154	42	466	443	127	1.0	30	27	Рус.	Прав.
17	119 дес. Алексѣевскій Горячій Ключъ мѣст. 1422 души. (прич. къ ст. Ключевой).	—	—	—	19	100	—	—	—	388	—	—	774	648	—	—	Рус.	Прав.
18	970 дес. Ананьевка пос. . 251 душа. (прич. къ вол. Михайловской).	—	800	—	120	50	—	—	62	12	130	110	- -	—	6	5	Рус.	Прав.

АДМИНИСТРАТИВНОЕ ПОДЧИНЕНІЕ.										Административныя учрежденія и лица, а также другія достопримѣчательныя, если таковыя имѣются здѣсь.	Разстояніе въ верстахъ				Почтов адресъ. (куда направл. корреспонденція) и отмѣтка есть-ли телеграфъ.
Какого администр. участка и какого управленія отдѣла.	Какого призыв. уч. по отбыв. воинской повинности.	Какого округа православнаго благочинія.	Какого участка и Суд.-Миров. Округа.	Какого Суд.-Слѣдст. участка.	Какого податного участка.	Какого акцизнаго участка.	Какого медицинскаго участка	Какого ветеринарнаго участка.	Какого Инспекторскаго района, дир. Нар. уч.		Отъ гор. Екатеринодара.	Отъ Управл. Отдѣла.	Отъ своей волости.	Отъ ближайшей ж. дор. станціи и пазв. ея.	
20	21	22	23	24	25	26	27	28	29	30	31	32	33	34	35
2 уч. Бат. отд.	Лаб.	5	8 Арм.	3 Бат.	Бат.	3 уч.	25 уч	26 уч.	3	2 кл. учил. Кр. Т-во, чугун.-лит. заводъ, 2 мукомольн. мельницы	284	61	3	2 Ст. Бесленеевская	Великокняжеское п. о
2 уч. Кавк. отд.	Ейск.	6	3 уч Екат.	5 уч. Кавк. отд.	Кавк. отд.	3 уч. 3 окр.	Кавк.	6	2	Станичное правленіе, одноклассное училище.	110	77	—	1 1/2 Ст. Бейсугъ	Бейсугское почт. отд
3 уч. Майк. отд.	1 Майк. уч.	14	4 уч. Майк. отд.	1 уч. Майк. отд.	Майк.	2 уч.	Майк.	19	—	Сельское правленіе, церковно-приходск. школа.	165	72	18	72 Ст. Майкопъ Арм.-Т. ж. д.	Майкопская почт.-телег. контора
2 Там.	Там.	20 окр.	4 Темр.	3 Там.	1 Тан.	6	1	39	10	—	99	—	3	18 Крымская	Кудакинск почт. отд.
1 Майк.	Майк.	12	6	5 Майк.	Майк.	4 уч. 2 окр.	12	17	2	—	108	73	18	18 Гречишкино Вл. ж. д.	Тенгинскае почт. отд.
3 Кавк. отд.	Ейск.	6	6 Арм.	2 Кавк.	Кавк.	6 уч. 3 окр.	3 уч.	6	7	Станичное прав., одноклассн. уч.	132	56	—	7 Тихорѣцк. В ж. дор.	Тихорѣцкая п.-тел. кон.
3 Екат.	Екат.	17	4 Екат. окр.	4 Екат. отд.	Екат.	7	Екат.	4	10	Войсков. больница, лѣсничій Псекупск. лѣса, началъ 3 уч., полиц. урядн.	55	55	3	55 Афипск.	Горячій Ключъ
Там.	Там.	20	4	4	2	—	—	39	10	1 кл. смѣш. мин. учил.	42	41	9	18 Ильская	Мингрельское п. отд

№ по порядку.	Названіе населеннаго мѣста. Сверху его—общее число десятинъ земельнаго довольствія. Подъ нимъ—общее число душъ всего населенія. Въ скобкахъ—указаніе, если административно причисленъ къ иному мѣсту, (не имѣетъ своего правленія.)	Земельное довольствіе въ десятинахъ.							НАСЕЛЕНІЕ.										АДМИНИСТРАТИВНОЕ ПОДЧИНЕНІЕ.										Административныя учрежденія и лица, а также другія достопримѣчательности, если таковыя имѣются въ этомъ.	Разстояніе въ верстахъ.			Почтов. адресъ. (куда направл. корреспонденція) и отмѣтка есть-ли телеграфъ.
		Число паевыхъ надѣловъ.	Пахоты.	Сѣнокосу.	Выпасу (толоки или выгону).	Лѣса, садовъ и кустарника.	Плавней или болотъ	Иныхъ угодій.	Число дворовъ (домохозяйствъ)	ЧИСЛО ДУШЪ.							Вѣроисповѣданіе коренныхъ жител.	Національность коренныхъ жителей.	Какого администр. участка и какого управленія Отдѣла.	Какого призывн. уч. по отбыв. воинской повинности.	Какого Округа православнаго благочинія.	Какого участка и Суд.-Миров. Округа.	Какого Суд.-Слѣдст. участка.	Какого податного участка.	Какого акцизнаго участка.	Какого медицинскаго участка.	Какого ветеринарнаго участка.	Какого Инспекторскаго района, напр. Нар. уч.		От гор. Екатеринодара.	От Управл. Отдѣла	От своей волости.	От ближайшей ж. дор. станціи, и назв. ея.	
										Коренныхъ жителей.	Иногородн. жителей.	Коренныхъ жителей.		Иногородн. жителей.																		
												м.	ж.	м.	ж	м.	ж.															
1	2	3	4	5	6	7	8	9	10	11	12	13	14	15	16	17	19	18	20	21	22	23	24	25	26	27	28	29	30	31	32	33	34	35
19	3586 дес. Анапа городъ . . 17499 душъ	—	598	1353	—	900	363	372	2851	—	5120	4668	2689	2407	1465	1150	Рус.	Прав.	Там. отд.	Там	Новорос. округ. Сух. Епарх	3 уч Темр. 3 уч.	1 уч. Там. отд.	Там. ото.	1 уч. 8 окр.	—	—	10	Гор. полиц. упр., казнач., миров. судьи, судебный слѣд., мореход. школа, семинар. гимназія, городск. банкъ, больн., об-во вз. кред. курортъ.	190	—	—	29 Топольная.	Мѣстная почт.-телегр. контора
20	10633 дес. Анапская ст. . . 4268 душъ	730	2498	1387	1079	1756	550	3363	435	106	1344	1385	559	520	230	225	Рус	Прав.	1 уч. Там. отд.	Там.	27 ок	3 уч. Темр. окр.	3 уч. Там. отд.	1 уч. Там отд.	8 уч. 1 окр.	1	38	10	Стан. правленіе, двуклассн. уч., женское благотвор. уч., ремеслен. уч., церк.-прих. учил., об. кирпично-черепичн. заводъ.	135	74	—	24 Топольная.	Анапская почт.-телегр. контора
21	34763 д. 1262 к. с. Анастасіевская ст. 12468 душъ.	1730	21000	2890	1980	3401 122 к. с.	5497 1140 к. с.	—	960	680	3050	3186	2149	2164	942	970	Рус	Прав.	3 уч. Там. отд.	Там.	19	1	1	2	2	1	36	8	Станичн. правл., кред. т-во, 2 кл. уч., церк.-прих. пик., однок. жен уч., однокл. муж. уч., 2 паров. мук. мельн., черепич. заводъ и почт.-телеграф. отд.	95	20	—	35 Полтавская Ч.-К. ж. д.	Мѣстное почт.-телегр. отдѣленіе.
22	6463 д. 1767 к. с. Андреевская ст. . 5031 душъ .	798	6011	205	125	8	114 1767 к. с.	—	412	81	1341	1453	681	641	487	428	Рус.	Прав.	3уч. Там. отд.	Там.	1	7 уч. Екат. окр.	4 уч. Там. отд.	2 уч. Там. отд.	4 уч. 1 окр	20	35	8	Станичн. правл., ссудо-сбер. т-во, 1 клас. Министучил. мужск. и женск. церков.-прих. училище, 2 паров. мельн., 2 маслобойни.	40	46	—	43 Екатеринодаръ Вл. ж. д.	Пономышастовская почт.-телегр. контора.
23	10634 д. 1799 к. с. Андрюковская ст. 3048 душъ.	415	1000	3000	858	5359 1799 к. с	417	—	277	200	690	752	795	705	56	42	Рус.	Прав.	3 уч. Майк. отд.	Майк.	14	5 Майк.	4 Майк.	Майк.	2 уч.	9 Майк.	20	4	Станичн. правл., церковь. однокл. Министер. и инородч. училище	310	120	—	60 Лабинск. Арм.-Т. ж. д.	Псебайское почт.-телегр. отдѣленіе.
24	14379 дес. Апшеронская ст . 3984 души.	555	1110	1800	600	8800	—	3069	289	158	1004	1031	495	508	488	458	Рус.	Прав.	4 уч. Майк. отд.	Майк.	26	1 уч. Майк. окр.	6 уч. Майк. отд.	Майк.	2 окр	—	21	4	Станичн. правл., Камера судебн. слѣдоват. 6 уч. Майкоп. отдѣла, войсков. больн., почтов. контора, полиц. приставъ, Майкопск. нефтян. промыслы контролеръ по уч. нефти. 2 кл. училище, кред. т-во, квар. зав. Шхехск. войск лѣсн.	116	41	—	28 Ходыж. Арм.-Т. ж. д.	Мѣстная почт.-телегр. контора.

№ по порядку.	Названіе населеннаго мѣста. Сверхъ его—общее число десятинъ земельнаго довольствія. Подъ нимъ—общее число душъ всего населенія. Въ скобкахъ—указаніе, если административно причисленъ къ нному мѣсту (не имѣетъ своего правленія).	Земельное довольствіе въ десятинахъ: Число пахвыхъ надѣловъ.	Пахоты.	Сѣнокосу.	Выпасу (толоки или выгона.	Лѣса, садовъ и кустарника.	Плавней или болотъ.	Иныхъ угодій.	НАСЕЛЕНІЕ. Число дворовъ (домохозяйствъ): Коренныхъ жителей.	Иногородн. жителей.	ЧИСЛО ДУШЪ. Коренныхъ жителей: М.	Ж.	Иногороднихъ. Осѣдло живутъ: М.	Ж.	Временно прож.: М	Ж.	Національность коренныхъ жителей.	Вѣроисповѣданіе коренныхъ жител.
1	2	3	4	5	6	7	8	9	1	11	12	13	14	15	16	17	18	19
25	23904 д. 2300 к. с. Армавиръ городъ. 48006 душъ.	2605	17060	—	5478	193	--	673 дес. 2300 к. с.	1540	2169	2780	2471	5690	5870	16433	14762	Армяне	Арм. григ.
26	28335 дес. Архангельская ст. 12781 душа.	1974	1469	—	12728	4	908	—	1089	490	3510	3477	1918	1748	1067	1061	Рус.	Прав.
27	780 дес. Архиповская вол. 3028 душъ	244	714	—	36	—	—	80	186	307	529	520	928	894	68	89	Рус.	Прав.
28	4747 дес Ассоколай кулъ. 2673 души.	888	2330	408	879	1001	—	134	251	220	879	797	498	386	44	69	Горц.	Маг.
29	7571 д. 2325 к. с. Атажукинск. аулъ. 2869 душъ.	2878	626 2325	5000	491	576	23	856	361	3	1430	1338	8	6	26	19	Каб.	Маг.
30	9415 д. 1281 к. с. Атаманская ст. (быв. Сосык. хут). 3555 душъ.	527	6420	249	2434	—	—	312 1281 к. с.	334	129	1144	991	510	493	204	213	Рус.	Праа
31	585 дес. Атапинъ куторъ. 1060 душъ. (Причисленъ къ Александр. хут.).	—	489	—	96	—	—	—	26	94	74	80	389	390	65	71	Рус.	Прав.

АДМИНИСТРАТИВНОЕ ПОДЧИНЕНІЕ. Какого администр. участка и какого Управл. Отдѣла.	Какого призывн. уч. по отбыв. воинской повинности.	Какого Округа православн. благочинія.	Какого участка и Суд.-Миров. Округа.	Какого Суд.-Слѣдст. участка.	Какого податного участка.	Какого акцизнаго участка.	Какого медицинскаго участка.	Какого ветеринарнаго участка.	Какого Инспекторскаго района дир. нар. уч.	Административныя учрежденія и лица, а также другія достопримѣчательности, если таковыя имѣются здѣсь.	Разстояніе въ верстахъ. От г. Екатеринодара.	От Управл Отдѣла.	От своей волости.	Ближайшей ж. дор. станціи. и назван. станц.	Почтов. адресъ (куда направл. корреспонденція) и отмѣтка есть-ли телеграфъ.
20	21	22	23	24	25	26	27	8	29	30	31	32	33	34	35
4 уч. Лаб. отд.	Лаб.	25	1, 4 и 5 уч Ар.	1, 2 и 6 уч.	1 уч. Лаб.	8 окр. Куб. управ	Арм.	11	3	Управл. Лабинс. отд. и воин. прис., Лабин. уѣзд. начал., съѣздъ мир. суд. 1, 4 и 5 уч., судебн. слѣд. 1 и 2 уч. Лабин. отд., тов. прокурора, отд. Гос. банка, уѣзд. казн., акц. упр. 3 окр. и 2-е общ. вз. кредита, отдѣлен. банк.: Аз.-Дон., Волж.-Камск., Рус.-Аз., торг.-пром. и Рас. для внѣшн. тор., муж. и жен. гимназ., выс. начал. уч., опр. Туапс. ж. д., полиц. уп., уѣз. тюр., больн., общ. пособ. бѣд., биржа, 40 больш. фабр и завод. Армавиръ центр. мѣсто торгов. и пром. Сѣв. Кавказа. Под. инсп. 1 уч. Лаб. отд.	190	—	—	Ар.-Т. ж. д.	Мѣстн. п. т. контора
3 уч. Кавк. отд.	2 Ейск.	6 благ. окр.	6 уч. Арм. окр.	2 уч. Кавк. отд.	Кавк.	6 уч. 3 окр.	Кавк.	6 уч.	7	Ст. правл., 2-хъ кл. ст. муж. уч., 1-кл. ст. жен уч., иногор. 2-кл. и 1-кл. учил., цер.-прих. уч., кред. т-во, о-во вз. кр., о-во потреб.	145	44	—	Малорос. В. ж. д.	Малорос.-Арх. п. т. о.
1 уч. Майк отд,	Майк.	3	15	1 Майк	Майк.	4	18	18	1	Вол. правл., министт. 1 кл. уч. и кредит. т-во	100	55	25	25 ст. Бѣлор. Ар.-Т. ж. ж.	Филиппов. п. т. отд.
2 Екат.	1		6	4	1 Екат.	7	—	4	1	Аульное правл.	50	50	—	50 Екат.	Имеретин. п. о.
1 уч. Бат. отд.	Арм.		2 Арм. окр.	5 уч. Бат. отд.	Бат.	Бат.	Бат.	25	—	Аульн. правл., 5 мечет., учил. и хлѣбн. магазинъ,	395	25	—	57 1/4	Баталпаш. п.-т. конт
3 уч. Ейск. отд.	Ейск.	24	3	3 Ейск.	2 Ейск.	3 уч. 3 окр.	21	32	6	Станич. правл., 2-хъ кл. уч. и ссудо-сбер. т-во.	180	25	—	Хут. Ейск. ж. д.	Павловское п. от.
1 уч. Майк. отд.	Майк	12 окр	6 Екат.	3	Майк.	6 уч. 3 окр.	Майк.	17	2	—	90	66	5	18 Греч.	Тифлисск. п.-т. конд.

№ № по порядку.	Названіе населеннаго мѣста. Сверху его—общее число десятинъ земельнаго довольствія. Подъ нимъ—общее число душъ всего населенія. Въ скобкахъ—указаніе, если административно причисленъ къ иному мѣсту (не имѣя своего правленія).	Земельное довольствіе въ десятинахъ.							НАСЕЛЕНІЕ.										АДМИНИСТРАТИВНОЕ ПОДЧИНЕНІЕ.										Административныя учрежденія и лица, а также другія достопримѣчательности, если таковыя имѣются здѣсь.	Разстояніе въ верстахъ.				Почтов. адресъ (куда направл. корреспонденція) и отмѣтка есть-ли телеграфъ.
		Число пасвыхъ надѣловъ.	Пахоты.	Сѣнокосу.	Выпасу (толоки или выгона).	Лѣса, садовъ и кустарника.	Плавней или болотъ.	Иныхъ угодій.	Число дворовъ (домохозяйствъ)		ЧИСЛО ДУШЪ.						Національность коренныхъ жителей.	Вѣроисповѣданіе коренныхъ жител.	Какого администр. участка и какого Управл. Отдѣла.	Какого признан. уч по отбыв. воинской повинности.	Какого Округа православн. благочинія.	Какого участка и Суд.-Мировъ. Округа.	Какого Суд.-Слѣдст. участка.	Какого податного участка.	Какого акцизнаго участка.	Какого медицинскаго участка.	Какого ветеринарнаго участка.	Какого Инспекторскаго района дир. нар. уч.		От г. Екатеринодара.	От Управл. Отдѣла.	От своей волости.	От ближайшей ж. дор. станціи. и назван. станц.	
									Коренныхъ жителей.	Иногородн. жителей.	Коренныхъ жителей		Иногороднихъ.																				
											м.	ж.	Осѣдло живутъ м.	Осѣдло живутъ ж.	Временно прож м.	Временно прож ж.																	
1	2	3	4	5	6	7	8	9	10	11	12	13	14	15	16	17	18	19	20	21	22	23	24	25	26	27	28	29	30	31	32	33	34	35
32	2812 д. 2248 кв. с. Атлескировск. аул. 956 душъ.	469	109 1403 кв. с.	2126 339 к. с.	233 1943 кв. с.	175 365 к. с.	—	138 598 к. с.	124	2	469	479	5	3	—	—	Каб.	Маг.	1 уч. Бат. отд.	Лаб.	—	2 уч. Арм. окр.	6 уч. Бат. отд.	Бат.	5 уч. 2 окр.	Бат.	25	5	Аульное правленіе.	353	41	—	89 Невинномысск. Вл. ж. д.	Кардоникское почт. отдѣленіе.
33	140 дес. Афанасьевск. пост. посел. . . . . 232 души. (адм. прич. къ вол. Безымянной).	—	60	40	40	—	—	—	—	32	—	—	128	104	—	—	Арм.	Арм.-Григ.	3 Екат.	Екат.	—	4	2	Екат.	7	Екат.	2	—	Армянская церковь.	78	78	16	78 Екатер. Вл. ж. д.	Горяче-Ключевое почт. отдѣл.
34	5059 дес. Афипсипъ аулъ. 1301 душа. (адм. прич. къ аулу Панахесъ).	658	2040	775	517	1429	150	148	219	1	685	565	11	8	18	14	Горц. Шап.	Маг.	2 уч. Екат. отд.	Екат.	—	4 Екат.	1 Екат.	Екат.	7 уч. 1 окр.	Екат.	4	—	—	22	22	5	15 Екатер. Вл. ж. д.	Екатеринод. почт.-телегр. контора.
35	13188 д. 960 кв. с. Ахметовская ст. . 4184 души.	738	3120	2495	1000	5130	1078 960 к. с.	315	432	185	1390	1265	709	645	100	75	Рус.	Прав.	3 уч. Лаб. отд.	Лаб.	13	5	3	2	2	15	16	5	Станичн. правл., 2-хъ клас. учил. иногород. одноклас. училище, кредитное тов., инструкторъ садовод. Лаб. отд.	210	103	—	58 Арм.-Т. ж. д.	Упорное почт. отдѣл.
36	19290 дес. Ахтанизовская ст. 6499 душъ.	1129	9129	540	733	572	8316	—	525	40	1982	1995	605	597	640	680	Рус.	Прав.	1 уч. Там. отд.	Там.	19	1 Темр.	1 Там. отд.	1 Там.	5	6	37	10	Станичн. правл., 2-хъ клас. учил., жен. благ. общ., церк.-прих. уч., почт. отдѣленіе.	155	80	—	92 Крымская.	Мѣстное почт. отдѣл.
37	16088 дес. Ахтырская ст. . . 10070 душъ.	1200	5125	2300	527	6465	1000	671	812	182	2264	2340	1328	1272	1484	1882	Рус.	Прав.	1 уч. Там. отд.	Там.	18	4 Темр.	2	1	6 уч. 1 окр.	19	39	10	Станичн. правл., 5 училищъ, кредитное т-во.	60	53	—	4 Линейн. Вл. д. ж	Абинская почт.-телегр. контора.
38	5592 д. 1600 кв. с. Бабычевская ст. . 2817 душъ.	422	3562 480 кв. с.	30	1585 1680 кв. с.	—	210 1840 к. с.	254	309	80	810	856	387	324	280	210	Рус.	Прав.	2 Ейск.	Ейск.	24	3	3	2	3 окр. 3 уч.	24	32	9	Станичн. правл., одноклас. муж. и одноклас. женское училище и телефонъ.	164	37	—	10 Ейская ж. д. ст. Хутор.	Павловская почт.-телегр. контора.
39	146 д. 1619 с. Бабыче-Мих. пос. 110 душъ. (прич. къ вол. Кудакин.)	10	100	—	—	—	46 1619 к. с.	—	10	—	52	54	—	—	3	1	Рус.	Прав.	2 Там.	2 Там.	20	4 Темр.	3 Там.	1 Там.	6	1	39	10	—	99	—	4	19 Крымская.	Кудакинское почт. отдѣлен.
40	14376 дес. Баговская ст. . . 3149 душъ.	636	689	1657	2293	9146	541	550	440	151	1114	1126	390	331	102	116	Рус.	Прав.	3 уч. Майк. отд.	Майк.	14	5 Майк.	4	Майк.	3 уч. 2 окр.	Майк.	20	4	Станичн. правл., учил. и церковь, кредит. т-во, въ окрести. много дольмен. и есть 1 сталактит. пещера, есть неизвѣст. выходъ нефти и сѣрный и мѣдный колчеданъ.	290	95	—	120 Армав.	Переправное почтов. отдѣлен.

№ по порядку.	Названіе населеннаго мѣста. Сверхъ сего—общее число десятинъ земельнаго довольствія. Подъ нимъ—общее число душъ всего населенія. Въ скобкахъ—указаніе, если административно причисленъ къ иному мѣсту, (не имѣя своего правленія).	Число паевыхъ надѣловъ.	Земельное довольствіе въ десятинахъ. Пахоты.	Сѣнокосу.	Выпасу (толоки или выгона).	Лѣса, садовъ и кустарника.	Плавней или болотъ	Иныхъ угодій.	НАСЕЛЕНІЕ. Число дворовъ (домохозяйствъ) Коренныхъ жителей.	Иногородн. жителей.	Число душъ. Коренныхъ жителей. м.	ж.	Иногородныхъ. Осѣдло живутъ. м.	ж.	Временно прож. м.	ж.	Національность коренныхъ жителей.	Вѣроисповѣданіе коренныхъ жител.
1	2	3	4	5	6	7	8	9	10	11	12	13	14	15	16	17	18	19
41	16778 дес. Бакинская ст . . 4280 душъ	819	2740	489	420	4998	289	7892	482	35	1396	1359	133	115	640	637	Рус.	Прав.
42	6164 дес. Баклановскій хут. 2157 душъ	460	4048	—	2070	—	—	46	205	20	879	894	106	98	92	88	Рус.	Прав.
43	3000 дес. Балковская ст . . 1690 душъ	245	2509	90	831	—	120	50	151	40	445	485	293	281	185	102	Рус.	Прав.
44	1272 дес. Балтинскій пос. . 690 душъ (Причисленъ къ аулу Кымчевскому).	236	150	700	322	—	—	100	93	—	340	558	—	—	—	—	Горц.	Маг.
45	18770 дес. Баракаевская ст 3406 душъ	736	900	1800	900	10670	—	—	369	106	1165	1190	453	415	87	96	Рус.	Прав.
46	371 дес. 900 к. с. Баранченков. сел. 558 душъ	—	350	900 к. с.	—	—	—	—	14	68	43	48	199	209	31	28	Рус.	Прав.
47	35880 д. 311 к. с. Барсуковская ст., 6296 душъ	1351	21381 211 к. с.	9421	3669	1089 550 к. с.	161 700 к. с.	208 1250 к. с.	784	157	2307	2788	443	458	389	311	Рус.	Прав.
48	819 дес. Барсуковскій хут. 304 душъ. (Прич. къ ст. Невинном.)	76	466	233	120	—	—	—	49	—	150	154	—	—	—	—	Рус.	Прав.
49	42024 д. 2076 к. с. Баталпашинск. ст. 19584 дес.	2454	17585	7000	6989 2076 к. с.	6200	—	4250	1387	1549	4089	4337	3748	3799	1862	1749	Рус.	Прав.

АДМИНИСТРАТИВНОЕ ПОДЧИНЕНІЕ. Какого администр. участка и какого управленія отдѣла.	Какого призыв. уч. по отбыв. воинской повинности.	Какого Округа православнаго благочинія.	Какого участка и суд.-Миров. округа.	Какого Суд.-Слѣдст. участка.	Какого податного участка.	Какого акцизнаго участка.	Какого медицинскаго участка.	Какого ветеринарнаго участка.	Какого Инспекторскаго района, дир. Нар. уч.	Административныя учрежденія и лица, а также другія достопримѣчательности, если таковыя имѣются здѣсь.	Разстояніе въ верстахъ. Отъ гор. Екатеринодара.	Отъ Управл. Отдѣла.	Отъ своей волости.	Отъ ближайшей ж. дор. станціи и пр.	Почтов. адресъ (куда направл. корреспонденція и отмѣтка есть-ли телеграфъ.
20	21	22	23	24	25	26	27	28	29	30	31	32	33	34	35
3 уч. Екат. отд.	Екат.	17	4 уч. Екат. окр.	4 уч.	Екат.	7 уч. 1 окр.	Екат. отд.	4	1	Станичн. правл., и училище 2-хъ класс. мужск. и однокл. женское	44	44	—	44 Екатеринодар	Горяче Ключевое почт.-телегр. отд.
2 уч. Лаб. отд.	Лаб.	8	7	5	Лаб.	6 уч. 3 окр.	10	12	7	Хуторск. правл., церковь, два уч. министерск. и церк.-прих., кред. т-во и общ. вз. кред.	215	75	11	7 Егорлыкская Вл. ж. д.	Новотроицкое поч. от.
1 уч. Кавк отд.	Ейск.	22	5 Екат	4 Кавк	Кавк.	3 уч.	16	7	9	Станичн. правл., однокл. Министерск. учил. и церковь.	120	120	183	15 Бейсугъ Вл. ж.д.	Бейсугское почт. отд.
2 уч. Бат. отд.	Лаб.	—	2 уч. Арм. окр.	5 уч Бат. отд.	Батал	2 окр.	Батал	26	5	—	312	15	2	47 Невинномыс.	Баталпаш. почт. конт.
3 уч. Майк. отд	Майн.	14	5 Майк.	4	Майк.	6 уч. 2 окр	26	20	4	Станичн. правл., два однокл. Мин. учил., мужск. и женск., одно ц.-прих. учил., общест. хлѣбн. магазинъ и церковь	298	15	—	68 Майкоп. Арм.-Т. ж. д.	Переправн. почт. отд.
4 уч. Майк отд.	Майк.	16	1	6	Майк.	2	1	18	1	Сел правл.	115	54	—	27 Бѣлорѣченская	Аншеронск. почт. телег. контора
4 уч. Лаб.	Лаб.	9	8 уч. Арм окр.	3 уч, Батал. отд.	Кубан	3 окр.	Лаб. отд.	22	3	Станичн. правл., кред. т-во, одно высш. нач. учил., два однокл. муж., одно женск. и одно церк.-прих. училище.	305	63	—	12 Богосл. Вл. ж.ж.	Барсуковск. почт. отд.
2 Бат.	Лаб.	9	8 Арм.	3 Батал.	Бат.	3	—	26	5	—	264	50	12	Невинномыс.	Невинном. почт. отд.
2 уч. Бат. отд.	Хопер полк окр.	9	2 Арм.	1 уч. Бат. отд.	Бат.	5 уч. 2 окр	Бат.	25	5	Станич. правл., Управл. отдѣла, Податн. инспек. тов. прок., кам. суд. слѣд. 1, 2 и 5 уч., кам. мир. суд. 2 уч. Арм. окр., конт. Бат. нотар., мѣстная команда, тюрьм., казн., войсков. больн., кр тов., общ. казм. кр., кадръ 2-го Хоп. полка, гимназія муж. и женск., 2 высш. нач. учил.	310	—	—	50 Невинномыс.	Мѣстная почт. конт.

№№ по порядку.	Названіе населеннаго мѣста. Сверху его—общее число десятинъ земельнаго довольствія. Подъ нимъ—общее число душъ всего населенія. Въ скобкахъ—указаніе, если административно причисленъ къ иному мѣсту, (не имѣя своего правленія).	Земельное довольствіе въ десятинахъ. Число паевыхъ надѣловъ.	Пахоты.	Сѣнокосу.	Выпасу (толоки или выгона).	Лѣса, садовъ и кустарника.	Плавней или болотъ.	Иныхъ угодій.	НАСЕЛЕНІЕ. Число дворовъ (домохозяйствъ). Коренныхъ жителей.	Иногородн. жителей.	Число душъ. Коренныхъ жителей. м.	ж.	Иногороднихъ. Осѣдло живутъ. м.	ж.	Временно прож. м.	ж.	Національность коренныхъ жителей.	Вѣроисповѣданіе коренныхъ жител.
1	2	3	4	5	6	7	8	9	10	11	12	13	14	15	16	17	18	19
50	Баташевскій пос. 648 душъ. (адм. причисл. къ аулу Атажукинскому).	613	(Въ общемъ владѣніи съ ауломъ).						78	—	349	299	—	—	—	—	Каб.	Маг.
51	17049 дес. Батуринская ст. . 10065 душъ.	912	15150	650	1200	7	42	—	651	362	1712	1838	2553	2268	902	792	Рус.	Прав.
52	22098 дес. Безскорбная ст. . 16734 души.	2130	15004	—	3794	580	—	2720	1188	1051	3519	3582	3526	3621	1239	1247	Рус.	Прав.
53	20870 дес. Безстрашная ст. . 5055 душъ.	1084	5150	2200	5400	1040	—	7080	612	220	1848	1867	671	578	54	37	Рус.	Прав.
54	780 дес. Безымянная вол. 416 душъ.	52	280	100	150	250	—	—	55	11	158	154	39	40	15	10	Рус.	Прав.
55	35537 дес. Бекешевская ст. . 12343 души.	2430	21483	3655	5940	1388	—	3071	1321	330	4663	4657	864	878	636	645	Рус.	Прав.
56	4995 дес. Беноково вол. . . 6001 душа.	1385	2830	680	1300	185	—	—	881	60	2379	2467	397	354	203	201	Рус.	Прав.
57	32282 дес. Березанская ст. . 11233 души.	1833	22827	3085	5445	25	600	300	1338	252	3195	3156	1313	1298	1138	1133	Рус.	Прав.

№№ по порядку.	АДМИНИСТРАТИВНОЕ ПОДЧИНЕНІЕ. Какого администр. участка и какого Управ. Отдѣла.	Какого призывн. уч. по отбыв. воинск. повинности.	Какого Округа православн. благочинія.	Какого участка и Суд-Миров. Округа.	Какого Суд.-Слѣдст. участка.	Какого податного участка.	Какого акцизнаго участка.	Какого медицинскаго участка.	Какого ветеринарнаго участка.	Какого Инспекторскаго района дир. нар. уч.	Административныя учрежденія и лица, а также другія достопримѣчательн., если таковыя имѣются здѣсь.	Разстояніе въ верстахъ. Отъ г. Екатеринодара.	Отъ Управл. Отдѣла.	Отъ своей волости.	Отъ ближайшей ж. дор. станціи и назван. станц.	Почтов. адресъ (куда направл. корреспонденція) и отмѣка естьли телеграфъ.
1	20	21	22	23	24	25	26	27	28	29	30	31	32	33	34	35
50	1 уч. Бат. отд.	Арм.	1	2 уч. Арм. окр.	5 Бат.	Бат.	Бат.	Бат.	25	5	—	395	25	5	75 Невинномыс.	Баталпаш. почт.-телегр. контора.
51	1 уч. Кавк. отд.	2 Ейск.	22	5 Екат.	3 Кавк.	Кавк.	3 уч.	16	7	9	Станичн. правл., 2-хъ клас. учил., однокл. женское, 1 и 2 иног. уч., церк.-прих. шк., ссудо-сбер. т-во.	100	120	—	35 Выселки.	Батуринск. почт. отдѣл.
52	3 уч. Лаб. отд.	Лаб.	10	5 Майк.	4 Бат.	2 Лаб.	Лаб.	15	23	3	Ст. правл., учит. семин., н.-т. отд., одно 2-хъ кл., 4 однокл. учил., 2 однокл. иног. уч. и 2 жен. однокл. уч., церк.-прих. уч., жен. кл. рукод., банкъ о-ва вз. кр., кр. т-во, телеф., памятн. 200 л. юбил. Куб. казак.	312	42	—	25 Конок. Вл. ж. д.	Мѣстное почт.-телегр. отдѣлен.
53	3 уч. Лаб. отд.	Лаб.	13	5 Майк.	3 Лаб.	2 Лаб.	2 уч.	Лаб.	16	5	Станичн. правл., кредитное т-во, 2-хъ клас. учил. и церк.-приход. школа.	300	92	—	16 Лабинск Арм.-Т. ж. д.	Упорное почт. отдѣл.
54	3 Екат.	Екат.	17	4	2	Екат.	7	Екат.	2	10	Волостн. правл., церк.-прих. уч., церковь.	62	62	—	62 Афипск.	Горяче-Ключевое почт. отдѣлен.
55	2 уч. Бат. отд.	Лаб.	9	2 уч. Арм. окр.	1 уч. Бат. отд.	Бат. отд.	2 окр. Чер.-К. Акц. уп.	Бат. отд.	25	5	Ст. правл., выс. начальн. учил., 3 однокл. муж. и одно жен. учил., церк.-прих. шк., почт.-тел. отд.	357	35	—	47 Курсав. Вл. ж. д.	Бекешевск. почт.-телегр. отдѣлен.
56	3 Майк.	Майк.	14	5 Майк.	4 Майк.	Майк.	2 окр.	9	20	4	Волостн. правл., 3 учил., кредит. товарищество.	200	62	—	25 Лабинск Арм.-Т. ж. д.	Костромское почт. отд.
57	1 уч. Кавк.	Ейск.	22	5 Екат.	4 Кавк. отд.	Кавк.	3 уч.	16	7	9	Ст. правл., 2-хъ кл. уч., ремесл. уч., жен. однокл. и мужск. однокл. учил., иногород. одноклас. учил., ссудо-сбер. т-во, пріемный покой 16 врач. участ.	100	88	—	15 Выселки Вл. ж. д.	Мѣстное почт.-телегр. отдѣлен.

№ по порядку	Названіе населеннаго мѣста. Сверху его — общее число десятинъ земельнаго довольствія. Подъ нимъ — общее число душъ всего населенія. Въ скобкахъ — указаніе, если административно причислены къ иному мѣсту (не имѣя своего правленія).	Земельное довольствіе въ десятинахъ: Число пасынъ надѣлов.	Пахоты	Сѣнокосу	Выпасу (толоки или выгона)	Лѣса, садовъ и кустарника	Плавней и болотъ	Иныхъ угодій	НАСЕЛЕНІЕ: Число дворовъ (домохозяйствъ) Коренныхъ жителей	Иногородн. жителей	Число душъ. Коренныхъ жителей м.	Коренныхъ жителей ж.	Иногородныхъ: Осѣдло живутъ м.	Осѣдло живутъ ж.	Временно прож. м.	Временно прож. ж.	Національность коренныхъ жителей	Вѣроисповѣданіе коренныхъ жител.
1	2	3	4	5	6	7	8	9	10	11	12	13	14	15	16	17	18	19
58	2135 дес. Береславновск. пос, 655 душъ. (адм. прич. къ аулу Тазартуковскому).	359	232	1404	431	56	—	12	93	—	365	290	—	—	—	—	Беслин.	Маг.
59	20043 дес. Бесленеевская ст 4189 душъ	818	4015	4188	668	10522	—	650	543	148	1487	1521	376	353	242	210	Рус.	Прав.
60	20518 дес. Бейсугская ст. . . 11072 души	1309	14475	—	5470½	—	273½	299	809	413	2933	1918	1834	1810	887	609	Рус.	Прав.
61	Бейсугъ-базаръ 565 душъ (адм прич. къ ст. Новодонецкой).	Въ	об	ще	мъ	вла	дѣ	ніи	5	115	10	15	150	180	95	115	Рус.	Прав.
62	Бейсужокъ 2-й хут (адм. прич. къ ст. Раздольной). 1092 души	Въ	общ	вл	ст.	Раз	дол	ьн.	58	108	141	145	658	650	521	419	Рус.	Прав.
63	4890 дес. Бейсужокъ 1-й хут. (прич. къ ст. Кирпильской). 1520 душъ	—	4610	. .	280	—	—	—	101	109	360	396	348	356	36	24	Рус,	Прав.
64	8412 д. 809 к. с. Бжегокай-нов. аул. 1430 душъ	1051	2102	525	1319	2332	685	1349 809	185	20	709	623	46	25	18	9	Гор.	Маг.
65	Бжегокай-ст. аулъ 682 души (прич. къ новому Бжегокаю).	—	—	—	—	—	—	—	80	16	338	273	49	51	3	4	Гор.	Маг.
66	19335 дес. Бжедуховская ст. 7138 души	1025	8260	1300	1055	8720	—	—	579	321	1802	1815	1010	1030	761	315	Рус.	Прав.
67	2183 дес. 500 к. с. Бжедуховскій аул. 1918 душъ	293	1500	46	200	—	23	414 500 к. с.	88	183	303	268	674	598	43	32	Горцы, арм. и греки.	Прав. и маг.

№ по порядку	АДМИНИСТРАТИВНОЕ ПОДЧИНЕНІЕ: Какого администр. участка и какого Управленія Отдѣла	Какого призыв. уч. по отбыв. воинской повинности	Какого Округа православ. благочинія	Какого участка и Суд.-Миров Округа	Какого Суд.-Слѣд. участка	Какого податного участка	Какого акцизаго участка	Какого медицинскаго участка	Какого ветеринарнаго участка	Какого Инспекторскаго района лѣс. зар. уч.	Административныя учрежденія и лица, а также другія достопримѣчательности, если таковыя имѣются здѣсь	Разстояніе въ верстахъ: Отъ г. Екатеринодара	Отъ Управл. Отдѣл.	Отъ снѣжной волости.	Отъ ближайшец ж. дор. станціи и названіе станціи	очтов. адресъ (куда направл. корреспонденція и отмѣтка есть-ли телеграфъ
20	21	22	23	24	25	26	27	28	29	30	31	32	33	34	35	
58	3 Бат.	—	—	2 Арм.	6	Бат.	5 уч. 2 окр.	—	23	5	—	--	25	2	52 Невинномыса. Вл. ж. д.	Удобное п. отд.
59	3 уч. Майк. отд.	1	14	5	4	Майк.	6	9	20	4	Стан. правлен., станичн. однокл. церк.-прих. училище, церковь	240	318	—	50 Лабин. Арм.-Т. ж. д.	Переправное поч. от.
60	1 уч. Екат. отд.	Екат. уч.	28	6 уч. Екат. окр.	3 уч. Екат. отд.	Екат.	3 уч. Екат. отд.	Екат. отд.	2	2	Ст. правл., 2-хъ класс. жен. уч., два однокл. муж. учил., минист. и одно прих. учил.	108	108	—	21 Лахожская	Ново-Бейсугское п. о.
61	1 уч. Кавк. отд.	3	6 Екат.	5	2	Кавк.	3 уч. 3 окр.	16	7 уч.	—	Пелицейск. ур., однокл. школа, почтов. отд.	100	80	5	Ст. Бейсугъ	Бейсугское почт. отд.
62	1 уч. Екат. отд.	Екат.	23	6	3	3	3 уч.	2 уч.	2 уч.	2	—	70	70	7	9 Корен.	Кореновская п.-тел. контора
63	1 уч. Екат. отд.	Екат.	23	6	3 уч. Екат. отд.	Екат.	3	2	2	2	—	90	90	10	10 Выселк.	Усть-Лабин п.-тел. конт.
64	2 уч. Екат. отд.	Екат.	—	4 уч. Екат.	1 уч. Екат.	Екат.	7 уч. 1 окр.	Екат.	4 уч.	10	Аульное правленіе.	16	16	—	5 Знемъ Вл. ж. д.	Екатеринод. ц.-тел. конт.
65	—	—	—	—	—	—	—	—	—	—	—	8	8	12	10 Екатер.	—
66	4 уч Майк. отд.	Майк.	16	6 Екат.	3 Майк.	Майк.	2 Майк.	—	18	1	Стан. правл., кр. тонав., 2-хъ кл., однокл. и церк. прих. училища	65	413	—	17 Бѣлорѣч Ар.-Т. ж. д.	Филипповс. п.-тел. отд.
67	2 уч. Майк. отд.	1 Майк.	16	3 Майк.	1 Майк.	Майк.	21	Майк.	18	1	Аульное правл. и нормальное училище.	100	50	—	25 Бѣлорѣч Арм.-Т. ж. д.	Филипповс. п.-тел. отд.

№№ по порядку.	Названіе населеннаго мѣста. Сверху его—общее число десятинъ земельнаго довольствія. Подъ нимъ—общее число душъ всего населенія. Въ скобкахъ—указаніе, если административно причисленъ къ иному мѣсту (не имѣя своего правленія).	Земельное довольствіе въ десятинахъ. Число паевыхъ надѣловъ.	Пахоты.	Сѣнокосу.	Выпасу (толоки или выгона).	Лѣса, садовъ и кустарника.	Плавней или болотъ.	Иныхъ угодій.	НАСЕЛЕНІЕ. Число дворовъ (домохозяйствъ). Коренныхъ жителей.	Иногородн. жителей.	Число душъ. Коренныхъ жителей м.	ж.	Иногороднихъ. Осѣдло живутъ м.	ж.	Временно прож. м.	ж.	Національность коренныхъ жителей.	Вѣроисповѣданіе коренныхъ жител.
1	2	3	4	5	6	7	8	9	10	11	12	13	14	15	16	17	18	19
68	4635 дес. 1315 саж. Бибердовск. аулъ 1579 душъ.	732	700	1320 2150 саж.	2046	325	—	234 1565 саж.	184	3	777	742	5	7	28	20	Горц.	Маг.
69	628 дес. Бибиковъ посел. 546 душъ. (Причисл. къ вол. Федоровской).	—	392	21	100	38	77	—	36	2	245	231	31	28	5	6	Рус.	Прав.
70	13498 д. 226 к. с. Благовѣщенск. ст. 1737 душъ.	305	1551	500	95	100	11752 226 к. с.	—	770	24	632	693	188	179	21	24	Рус.	Прав.
71	Благовѣщен. хут. 398 душъ. (адм. прич. къ ст. Благовѣщенской).	92	(Въ	общ съ	емъ стан	вла ице	дѣн й).	іи	38	3	113	114	122	22	5	22	Рус.	Прав.
72	8934 дес. Блечепсинск. аулъ 2953 души.	1334	5760	1105	1904	165	—	—	450	93	1321	1113	202	207	56	54	Горц.	Маг.
73	8436 д. 155 кв. с. Богословская вол. 9412 душъ.	1744	7649	—	716	70 155 саж.	—	—	800	350	2495	2576	1947	1938	247	209	Рус.	Прав.
74	1997 дес. Болговъ хут. . . 2601 душа.	235	1410	74	470	—	—	43	127	228	334	351	853	899	75	79	Рус.	Прав.
75	312 дес. 493 саж. Борисовскій пос. 136 душъ. (Прич. къ вол. Кудиновской).	10	100	—	—	—	112 493	—	16	—	66	63	—	—	3	4	Рус.	Прав.
76	6316 дес. Бородинская ст. . 2308 душъ. (бывш. хут. Новомарьянскій).	396	5638	20	658	—	—	—	307	49	797	708	174	166	226	237	Рус.	Прав.
77	304 дес. Брагинъ хут. . . 106 душъ. (Причисл. къ ст. Бабычевской).	—	289	15	—	—	—	—	22	—	48	53	—	—	3	2	Рус.	Прав.

АДМИНИСТРАТИВНОЕ ПОДЧИНЕНІЕ. Какого администр. участка и какого Управл. Отдѣла.	Какого призывн. уч. по отбыв. воинской повинности.	Какого Округа православн. благочинія.	Какого участка и Суд.-Миров. Округа.	Какого Суд.-Слѣдст. участка.	Какого податного участка.	Какого акцизнаго участка.	Какого медицинскаго участка.	Какого ветеринарнаго участка.	Какого Инспекторскаго района дир. нар. уч.	Административныя учрежденія и лица, а также другія достопримѣчательн., если таковыя имѣются здѣсь.	Разстояніе въ верстахъ. Отъ г. Екатеринодара.	Отъ Управл. Отдѣла.	Отъ своей волости.	Отъ ближайшей ж. дор. станціи и назван. станц.	Почтов. адресъ (куда направл. корреспонденція) и отмѣтка есть-ли телеграфъ.
20	21	22	23	24	25	26	27	28	29	30	31	32	33	34	35
1 уч. Бат. отд.	—	—	2 Арм.	5	Бат.	5	Бат.	25	5	Аул. правл. и одноклас. училище.	374	27 1/4	—	66 3/4 Невин. Вл. ж. д.	Баталпаш. почт.-телегр. контора.
2 Там.	Там.	20	4	4	1	1	—	39	10	—	46	45	—	30 Линейн. Вл. ж. д.	Мингрельск. почт. отд.
1 уч. Там. отд.	2 Там.	27	3 уч. Темр.	3 Там.	1 Там.	5 уч. 1 окр.	Там.	38	10	Станичн. правл., однокл. учил. и церк.-приходск. школа.	176	89	—	57 Тонельн. Вл. ж. д.	Анапская почт.-телегр. контора.
1 Там.	2 Там.	27	3	3	1 Там.	5 уч. 1 окр.	Там.	38	10	Одноклассн. училище.	161	80	15	42 Тонельн. Вл. ж. д.	Анапская почт.-телегр. контора.
2 уч. Майк. отд.	2	—	2 Майк.	2 Майк.	Майк.	2	14	15	4	Аул. правл. съ одноклас. училищ.	142	50	—	14 Дондук. Арм.-Т. ж. д.	Дондуковск. почт. отд.
3 уч. Бат. отд.	Лаб.	25	8 Арм.	3 уч. Бат. отд.	Бат.	3 Арм.	25	22	3	Волостн. правл., 2 мужск. учил. и церк.-приход. школа.	272	72	—	10 Богосл. Вл. ж. д.	Барсуковск. почт. отд.
1 уч. Майк. отд.	Майк.	23	6 уч. Екат.	3 Майк.	Майк.	6 уч. 3 окр.	12	2	2	Хуторск. правл. и одноклас. М. Н. П. учил.	76	74	18	10 Ладож.	Ладожское почт.-телегр. отдѣлен.
2 Там.	Там.	20	4 Темр.	3 Там.	1 Там.	6	1	39	10	—	99	—	4	19 Крымс.	Кудакинск. почт. отд.
4 уч. Там. отд.	Там.	4 окр. Ставр. епарх.	4 уч. Ейск. окр.	5 уч. Там. отд.	2 Там.	4 уч. 3 окр.	Там.	3	8	Стан. правл., одноклассн. учил.	151	98	—	12 Пр.-Ахтарск. Ч. К. ж. д.	Примор.-Ахтарск. почт.-тел. контора.
2 Ейск.	Ейск.	24	3	3	2	3 уч. 3 окр.	24	32	9	—	165	37	1 1/2	10 Хутор. Ейск. ж. дор.	Павловское почт. отд.

№ № по порядку.	Названіе населеннаго мѣста. Сверхъ его—общее число десятинъ земельнаго довольствія. Подъ нимъ—общее число душъ всего населенія. Въ скобкахъ—указаніе, если административно причислен къ иному мѣсту (не имѣетъ своего правленія).	Земельное довольствіе въ десятинахъ. Число наѣзныхъ надѣловъ.	Пахоты.	Сѣнокосу.	Выпасу (толоки или выгона.	Лѣса, садовъ и кустарника.	Плавней или болотъ.	Иныхъ угодій.	НАСЕЛЕНІЕ. Число дворовъ (домохозяйствъ) Коренныхъ жителей.	Иногородн. жителей.	ЧИСЛО ДУШЪ. Коренныхъ жителей. м.	ж.	Иногородн. Осѣдло живутъ. м.	ж.	Временно прож. м.	ж.	Національность коренныхъ жителей.	Вѣроисповѣданіе коренныхъ жител.
1	2	3	4	5	6	7	8	9	1	11	12	13	14	15	16	17	18	19
78	730 дес. Братковъ пос. . . 603 души (Прич. къ Гусар. вол.)	—	500	6	214	10	—	—	80	3	—	—	289	212	12	10	Рус.	Прав.
79	800 дес. Братская вол. . . 351 душа	—	485	—	800	—	—	15	53	—	130	140	—	—	33	48	Рус.	Прав.
80	128 дес. Брижинскій хут. . 148 душъ (Прич. къ ст. Попутной)	18	90	18	20	—	—	—	9	17	22	30	40	43	6	7	Рус.	Прав.
81	20065 д. 557 к. с Бриньковск. ст. . 7210 душъ	1103	11812 2215 к. с.	158 1157 к. с.	2000	12	5780 1500 к. с.	301 485 к. с.	693	314	1885	2001	949	1016	702	657	Рус	Прав.
82	35828 дес. Брюховецкая ст. . 15377 душъ	1969	30836	1610	1980	—	1107	285	915	810	3241	3351	2256	2286	2194	2049	Рус.	Прав
83	1932 дес. Бузановскій хут. 3450 душъ	108	1240	10	213	—	57	412	66	345	210	250	1504	1440	29	17	Рус.	Прав
84	140 д. 1500 к. с. Бурное сел. . . . 37 душъ (Прич. къ ст. Псебайс.).	6	4	36	23	77 1500 к. с.	—	—	15	—	13	24	—	—	—	—	Нѣм.	Лютеране
85	1142 дес. Бурсаковск. хут. . 304 души. (Прич. къ ст. Невинномысской)	77	462	231	449	—	—	—	49	—	150	154	—	—	—	—	Рус.	Прав.

АДМИНИСТРАТИВНОЕ ПОДЧИНЕНІЕ. Какого административ. участка и какого Управл. Отдѣла	Какого призывн. уч. по отбыв. воинской повинности.	Какого Округа православн. благочинія.	Какого участка и Суд.-Миров. Округа.	Какого Суд.-Слѣдст. участка.	Какого податного участка.	Какого акцизнаго участка.	Какого медицинскаго участка.	Какого ветеринарнаго участка.	Какого Инспекторского района дир. нар. уч.	Административныя учрежденія и лица, а также другія достопримѣчательности, если таковыя имѣются здѣсь.	Разстояніе въ верстахъ. От г. Екатеринодара.	От Управл. Отдѣла.	От своей волости.	От ближайшей ж. дор. станціи. и назван. станц:	Почтов. адресъ (куда направл. корреспонденція) и отмѣтка есть-ли телеграфъ.
20	21	22	23	24	25	26	27	28	29	30	31	32	33	34	35
3 Бат.	Лаб.	—	8 Арм.	4 Бат.	Бат.	5	Бат.	22	3	—	190	85	6	25 Овечка Вл. ж. д.	Безскорбное почт. отд.
4 Кавк.	2 Ейск.	23	3 Арм.	1 Кавк.	1 Кавк.	6	—	17	2	Волостн. правл., 2 молитв. дома, 3 уч. М. Н. Пр. и 2 церк.-прих. школы	95	82	—	12 Ладожская	Ладожское почт. отд.
3 Лаб.	Лаб.	10	5 Майк.	4 Екат.	2 Лаб.	4 уч. 2 окр.	7	23	3	—	190	60	—	60 Армав.	Попутное почт. отд.
4 уч. Там. отд.	Там.	4	5 Ейск.	5 Там.	2 Там.	4	8	84	8	Станичн. правл., 2-хъ клас. муж. и однокл. женс. учил., церковно-приход. смѣшан. школа, однокл. иног. жен. уч. и однок. иногор. муж., почт. отд., вольн. ант. и о-во взаимн. кредита.	128	98	—	11 Ч.-Куб. ж. д.	Мѣстное почтов. отд.
1 уч. Кавк. отд.	Ейск.	22	5 Ейск.	3 Кавк.	Кавк.	1	8	5	9	Ст. пр., высш. начал. уч., низ. ремесл. уч., об. взаим. кр., кредитов., камера судебн. слѣд., кам. мир. судьи для выѣзди. сессій, квартиры: учас. нач., ветер. вр., акциз. контрол., акциз. надз., об. врача, народный домъ и обществ. собр., вольн. аптека, 165 торг.-промышл. зав.	95	135	—	Брюхов. Ч.-Куб. ж. д.	Брюховецк. почт.-телегр. контора
2 уч. Кавк. отд.	2 Ейск.	5	5 Екат.	5 уч. Кавк. отд.	Кавк.	5	16	6	2	Хут. правл., одноклас. и церк.-прих. училище.	190	70	—	12 Выселк. Вл. ж. д.	Новомалороссійское почт. отд.
Майк.	Майк.	14	5	4 Майк.	Майк.	2 окр.	9	20	4	—	243	120	—	98 Лабинс. Арм.-Т. ж. д.	Псебайское почт. отд.
2 Бат.	Лаб.	9	8 Арм.	3 Бат.	Бат.	Арм.	Бат.	26	—	—	264	56	12	12 Невинном.	Невинном. почт.-телегр. ковтора

№№ по порядку.	Названіе населеннаго мѣста. Сверху его—общее число десятинъ земельнаго довольствія. Подъ нимъ—общее число душъ всего населенія. Въ скобкахъ—указаніе, если административно причисленъ къ иному мѣсту, (не имѣя своего правленія).	Земельное довольствіе въ десятинахъ.							НАСЕЛЕНІЕ.									
		Число наемныхъ надѣловъ.	Пахоты.	Сѣнокосу.	Выпасу (толоки или выгона).	Лѣса, садовъ и кустарника.	Плавней или болотъ	Иныхъ угодій.	Число дворовъ (домохозяйствъ	ЧИСЛО ДУШЪ.						Національность коренныхъ жителей.	Вѣроисповѣданіе коренныхъ жител.
									Коренныхъ жителей.	Иногородн. жителей.	Коренныхъ жителей.		Иногороднихъ.					
													Осѣдло живутъ.		Временно прож.			
											м.	ж.	м.	ж.	м.	ж.		
1	2	3	4	5	6	7	8	9	10	11	12	13	14	15	16	17	18	19
86	2690 дес. Бѣлая вол. . . . 5200 душъ.	768	1941	—	295	110	164	180	476	283	1480	1582	883	880	250	225	Рус.	Прав.
87	27143 д. 300 к. с. Бѣломечетская ст. 5782 души.	1482	11670	4415	8130	349 300 к. с.	282	2297	726	81	2446	2469	399	361	55	52	Рус.	Прав.
88	19884 д. 2200 к. с. Бѣлорѣченская ст. 24547 душъ.	1205	13610	1183	2815	1290	840	146 2200 к. с.	880	1156	2131	2421	6325	5915	4019	3736	Рус.	Прав.
89	4559 дес. Бѣлый хут. . . . 1330 душъ. (бывш. Макс. Балка).	379	3039	—	1520	—	—	—	173	—	574	621	—	—	59	76	Рус.	Прав.
90	26960 дес. Ванновская вол. . 6245 душъ.	—	22497	1500	2300	350	—	403	47	455	112	119	3019	2131	566	298	Нѣм.	Лют.
91	20480 дес. Варениковская ст. 11574 души.	1259	9405	1669	1600	2250	2876	2680	685	770	2249	2314	2821	2823	728	639	Рус.	Прав.
92	1000 дес. Васильевскій пос. 816 душъ. (прич. къ вол. Федоровской).	—	600	15	220	30	135	—	66	2	377	382	28	19	6	4	Рус.	Прав.
93	22872 д. 1455 к. с. Васюринская ст. . 12484 души.	1757	15120	1069	2956 2100 кв. с.	2592 555 к. с.	1063 2200 к. с.	70 1400 к. с.	1262	929	3053	3194	1619	1632	1521	1465	Рус.	Прав.
94	2271 дес. Великокняж. вол. 1281 душа.	35	1482	—	494	148	—	147	77	39	182	229	35	46	372	417	Нѣм.	Лют.

АДМИНИСТРАТИВНОЕ ПОДЧИНЕНІЕ.										Административная учрежденія и лица, а также другія достопримѣчательн., если таковыя имѣются здѣсь.	Разстояніе въ верстахъ				Почтов. адресъ (куда направл. корреспонденція) и отмѣка есть ли телеграфъ.
Какого администр. участка и какого Управ. Отдѣла.	Какого призыв. уч по отбыв. воинск. повинности.	Какого Округа православ. благочинія	Какого участка и Суд-Миров. Округа.	Какого Суд.-Слѣдст. участка.	Какого податного участка.	Какого акцизнаго участка.	Какого медицинскаго участка.	Какого ветеринарнаго участка.	Какого Инспекторскаго района дир. нар. уч.		Отъ г. Екатеринодара.	Отъ Управл. Отдѣла.	О. своей полости.	Отъ ближайшей ж. дор. станціи. и назван. станц.	
20	21	22	23	24	25	26	27	28	29	30	31	32	33	34	35
1 Екат.	Екат.	15	6 уч. Екат.	3 уч. Майк.	Екат.	4	12	18	1	Волостн. правл., кр. т-во, однокл. уч., церк.-прих. школы мужск. и женская, поташ. заводъ, паровая мельн. и маслоб. заводъ.	60	60	—	20 Усть-Лаба.	Усть-Лабин. почт.-телегр. контора.
2 уч. Бат. отд.	Лаб.	9	8 Арм.	1 Бат. отд.	Бат.	5 уч. 2 окр.	Бат.	26	5	Станичн. правл., мужск. уч., жен. благ. уч., церк. приход. школа, товарищ. мелк. кредита.	290	25	—	25 Невинномыс. Вл. ж. д.	Баталпаш. почт.-телегр. контора.
2 уч. Майк. отд.	Майк.	16	3 Майк.	1 уч. Майк.	Майк.	2 уч. Майк.	13 Майк.	18	4	Стан. правл., о-во вз. кр., т-во мел. кр., высш. нач. уч., 3 смѣш. 1-кл. уч., иног. 1-кл. уч., 3 цер.-прих. училища.	117½	25	—	3 Бѣлорѣчен. Ар.-Т. ж. д.	Мѣстное почт.-телегр. отдѣлен.
3 Ейск.	7 Ейск.	7	3 Ейск.	4 Ейск.	Ейск.	3	Ейск.	30	6	Хуторск. правл., 1 начальн. муж. училище.	180	15	10	8 Крым. Вл. ж. д.	Кисляковск. почт.-телегр. отдѣлен.
4 уч. Кавк. отд.	3 Ейск.	—	3 Арм.	1 Кавк.	Кавк.	6 уч. 3 окр.	Кавк.	17	—	Волост. и сельск. правл., общ. вз. кред., сельск. и церк.-приходск., школы.	105	40	—	6 Гречиш. Вл. ж. д.	Тифлисское почт.-телегр. контора.
1 Там. отд.	Там.	27	3 Темр.	3 Там.	1 Там.	5 уч. 1 окр.	Там.	38	10	Станичн. правл., 2-хъ клас. и 5 однокл. уч., о-во взаимн. кредита и кред. т-во.	150	40	—	40 Крымс. Вл. ж. д.	Мѣстное почт.-телегр. отдѣлен.
2 Там.	Там.	20	4	4	1	1	—	39	10	—	46	45	—	30 Линейн. Вл. ж. д.	Мингрельск. почт. отдѣл.
1 Екат. отд.	Екат.	1	6	3	Екат.	4	Екат.	2	2	Стан. прав., 2-хъ кл. уч., 2 однокласс. уч., жен. однокл., ссудо-сбер. т-во, о-во взаимн. кред.	36	36	—	3 Васюринская	Старокосун. почт. отдѣл.
2 уч. Бат. отд.	Лаб.	5	8 Арм.	3 Бат.	Бат.	3	25	26	3	Волостн. правл., 2-хъ кл. учил., больнич. покой, вольн. аптъ., лавка о-ва потреб., чуг.-лит. заводъ.	287	58	—	4 Богословск. Вл. ж. д.	Мѣстное почт.-телегр. отдѣлен.

№№ по порядку.	Названіе населеннаго мѣста. Сверху его общее число десятинъ земельнаго довольствія. Подъ нимъ—общее число душъ всего населенія. Въ скобкахъ—указаніе, если административно причисленъ къ иному мѣсту (не имѣетъ своего правленія).	Земельное довольствіе въ десятинахъ.							НАСЕЛЕНІЕ.									
		Число пашенныхъ надѣловъ.	Пахоты.	Сѣнокосу.	Выпасу (толоки или выгона).	Лѣса, садовъ и кустарника.	Плавней или болотъ.	Иныхъ угодій.	Число дворовъ (домохозяйствъ)		ЧИСЛО ДУШЪ.						Національность коренныхъ жителей.	Вѣроисповѣданіе коренныхъ жител.
									Коренныхъ жителей.	Иногородн. жителей.	Коренныхъ жителей.		Иногородныхъ.					
													Осѣдло живутъ.		Временно прож.			
											м.	ж.	м.	ж.	м.	ж.		
1	2	3	4	5	6	7	8	9	10	11	12	13	14	15	16	17	18	19
95	828 дес. Варевкинъ хут. . 522 души (Причисл. къ хут. Скобелевскому).	92	644	—	184	—	—	—	63	32	162	178	80	75	17	15	Рус.	Прав.
96	11240 дес. Верхнебаканск.ст. 3526 душъ	513	1160	1180	590	8310	—	—	334	129	1010	935	250	240	941	150	Рус.	Прав.
97	11177 дес. Веселая ст. . . . 4344 души (быв. Нижнелиеав. хут.).	344	9163	380	1684	—	—	—	474	71	1442	1483	392	389	427	211	Рус.	Прав.
98	1808 д. 1908 к. с. Вер.-Егорлык. хут. 950 душъ	131	999	185	620	9	—	2	119	33	350	357	101	95	29	18	Рус.	Прав.
99	1106 дес. Витязевская вол. 1155 душъ	149	643	—	332	109	—	22	129	17	449	456	80	90	36	44	Рус.	Прав.
100	22788 д. 2290 к. с. Владимирская ст. 14822 дес.	1927	13058	7876	4300 2290 к. с.	554	—	—	1251	716	3447	3884	3021	2926	832	762	Рус.	Прав. чисть старооб.
101	20106 д. 1400 к. с. Воздвиженская ст. 6610 душъ	1240	16794	—	2488	141	364	327 1400 к. с.	796	229	2260	2365	694	657	310	324	Рус.	Прав.
102	294 д. 443 с. Воздвиженск. пос. 212 душъ (Причисл. къ вол. Кудакинской).	23	294 443	—	—	—	—	—	23	—	99	96	—	—	7	10	Рус.	Прав

АДМИНИСТРАТИВНОЕ ПОДЧИНЕНІЕ.										Административныя учрежденія и лица, а также другія достопримѣчательности, если таковыя имѣются здѣсь.	Разстояніе въ верстахъ				Почтов. адресъ. (куда направл. корреспонденція) и отмѣтка есть-ли телеграфъ.
Какого администр. участка и какого управленія отдѣла.	Какого призыв. уч. по отбыв. воинской повинности.	Какого округа православнаго благочинія.	Какого участка и Суд.-Миров. Округа.	Какого Суд.-Слѣдст. участка.	Какого податного участка.	Какого акцизнаго участка.	Какого медицинскаго участка	Какого ветеринарнаго участка.	Какого Инспекторскаго района, дир. Нар. уч.		От гор. Екатеринодара.	От Управл. Отдѣла.	От своей волости.	От ближайшей ж. дор. станціи и назв. ея.	
20	21	22	23	24	25	26	27	28	29	30	31	32	33	34	35
1 уч. Майк.	Майк.	12	5 Арм.	3 Майк.	Майк.	4 уч. 2 окр.	12	17	2	Однокл. уч.	120	85	5	25 Гречин. Вл. ж. д.	Темиргоевс. поч. отд.
1 уч. Там. отд.	Там.	27	3 уч.	3 уч.	1 уч.	3 уч. 1 окр.	1 уч.	38 уч.	10	Ст. правл., 2-хкл. муж. и жен. уч., благ. о-ва и 3 цемент. завода и поч.-тел. отд.	120	85	—	400 с. Тоннел. Вл. ж. д.	Тоннельное поч.-тел. от.
3 уч. Ейск. отд.	Ейск.	7	3 уч. Ейск. отд.	3 уч.	2 уч.	3 уч.	5 уч.	21 уч.	6	Ст. правл., ссудо-сберег. т-во, 2-хкл. уч., церк.-прих. школа.	158	60	—	21 Сосыка Вл. ж. д.	Павловская п.-тел. кон.
4 уч. Лаб. отд.	Лаб.	8 Ставр. епар.	8 уч. Арм. окр.	3 уч. Бат. отд.	1 Лаб.	3 уч.	Лаб отд.	26 уч.	3	Хут. правл., церковь, 1-кл. мин. училищ.	250	63	—	20 Губ. г. Ставр.	Ставропол. п.-тел. кон.
1 уч. Там. отд.	1 уч. Там.	27	3 уч. Темр.	3 уч. Там. отд.	1	5 Там.	Там.	38	10	Волостн. правл., старшина и его помощн.	145	81	—	29 Тоннел.	Анапская п.-тел. конт.
1 уч. Лаб. отд.	Лаб.	13	5 уч. Майк.	3 уч. Лаб. отд.	2 уч. Лаб. отд.	6 уч. 2 окр.	15 уч.	15	3	Ст. правл., выс. начал., 3 однок. и 1 жен. учил., ссудо-сбер. т-во, о-во вз. кредита и волын аптека.	246	57	—	12 Лабинс. Арм.-Т Вл. ж. д	Лабинская п.-тел. кон.
1 уч. Майк.	Майк.	12	5 уч. Арм.	3 уч. Майк отд.	Майк.	4 уч. 2 окр.	19 уч.	17 уч.	2	Ст. правл., кр. т-во, высш. нач., низш. нач. муж. и низш. начал. жен. уч., вольн. аптека и магазинъ.	102	72	—	27 Гречин. Вл. ж. д	Мѣстное поч. отд.
2 Там.	Там.	20	4 Темр.	3 Там.	1 Там.	6	1	39	10	—	102	—	4	Крылов.	Кудакинск. поч. отд.

№№ по порядку	Названіе населеннаго мѣста. Сверху его—общее число десятинъ земельнаго довольствія. Подъ нимъ—общее число душъ всего населенія. Въ скобкахъ—указаніе, если административно причисленъ къ иному мѣсту (не имѣя своего правленія).	Зэмельное довольствіе въ десятинахъ: Число паевыхъ надѣловъ.	Пахоты	Сѣнокосу	Выпасу (толоки или выгона)	Лѣса, садовъ и кустарника	Плавней и болотъ	Иныхъ угодій	НАВЕЛЕНІЕ: Число дворовъ (домохозяйствъ): Коренныхъ жителей	Иногородн. жителей	ЧИСЛО ДУШЪ: Коренныхъ жителей м.	ж.	Иногороднихъ: Осѣдло живутъ м.	ж.	Временно прож. м.	ж.	Національность коренныхъ жителей	Вѣроисповѣданіе коренныхъ жител.
1	2	3	4	5	6	7	8	9	10	11	12	13	14	15	16	17	18	19
104	26870 д. 1920 к. с. Вознесенская ст. 15200 душъ.	2059	7108 1394 к. с.	—	9748 1394 к. с.	135 620 к. с.	—	9878 912 к. с.	1313	1093	3313	3371	3187	3424	998	907	Рус.	Прав.
105	2117 дес. Вольная волость. 3666 душъ.	578	1921	—	100	44	52	—	362	101	742	672	657	712	465	418	Рус.	Прав.
106	19554 дес. Воровсколѣсск. ст. 7275 душъ.	1274	7852	4456	4664	482	—	2100	785	240	2355	2463	1034	935	225	233	Рус.	Прав.
107	16824 дес. Воронежская ст. 7984 души.	1283	14460	271	1144	399	485	65	726	289	2065	2203	1410	1238	575	503	Рус.	Прав.
108	958 дес. 1488 к. с. Воронцовское сел. 930 душъ (наз. еще „колонія").	30	507 2160 к. с.	—	338 240 к. с.	25 2100 к. с.	—	81 1788 к. с.	63	—	252	264	—	—	209	205	Нѣм.	Лют.
109	771 д. Воронцово-Дашковское вол. 1131 душа.	230	580	—	60	14	18	99	184	9	510	500	51	53	9	8	Рус.	Прав.
110	293 д. 1677 к. с. Воронцово-Дашковскій пос. (прич. къ вол. Кудаки).	30	293 1677 к. с.	—	—	—	—	—	30	—	146	152	—	—	6	7	Рус.	Прав.
111	559 дес. Воронцово-Карачаевскій аулъ. 826 душъ.	—	42	—	200	—	—	317	150	—	430	396	—	—	—	—	Кар.	Маг.
112	1906 дес. Воронцовская ст. 1909 душъ, (быв. Марьянскій хут.).	300	1838	15	53	—	—	—	170	74	528	586	228	207	164	196	Рус.	Прав.
113	5725 дес. Восточная ст. 2557 дес. (быв. хут. Ладожскій).	461	4479	—	744 1157 к. с.	—	—	401 1582 к. с.	309	110	766	771	344	377	145	1546	Рус.	Прав.

№№ по порядку	АДМИНИСТРАТИВНОЕ ПОДЧИНЕНІЕ: Какого администр. участка и какого управленія отдѣла.	Какого призывн. уч. по отбыв. воинской повинности.	Какого Округа православнаго благочинія.	Какого участка Суд.-Миров. Округа.	Какого Суд.-Слѣдст. участка.	Какого податного участка.	Какого акцизнаго участка.	Какого медицинскаго участка.	Какого ветеринарнаго участка.	Какого Инспекторскаго района, дир. Нар. уч.	Административныя учрежденія и лица, а также другія достопримѣчательн., если таковыя имѣются здѣсь.	Разстояніе въ верстахъ: Отъ гор. Екатеринодара.	Отъ Управ. Отдѣла.	Отъ своей волости.	Отъ ближайшей ж. дор. станціи и назв. ея:	Почтов. адресъ (куда направл. корреспонденція) и отмѣтка есть-ли телеграфъ.
1	20	21	22	23	24	25	26	27	28	29	30	31	32	33	34	35
104	3 уч. Лаб. отд.	Лаб.	13	5 Майк.	4 уч. Лаб. отд.	2 уч. Лаб. отд.	3 уч	15	16	3	Ст. прав., 3-хъ клас. уч., жен. однок. уч., жен. благ. уч., 2 церк. прих. шк., част жен. прог., ремесл. шк., садъ и пчел. кред. товар., о-во взаимкредита.	260	51	—	25 Лабин. Арм. Т. жел. д.	Мѣстное почт. т. отд.
105	4 Лаб.	Лаб.	2	4	1	2	1	—	11	3	Волост. правл., церковная и министер. школы.	297	9	—	9 Армав.	Армавиръ, почт. т. кон.
106	2 уч. Бат. отд.	Лаб.	9	8 уч. Арм. окр.	1 уч. Бат. отд.	Бат. отд.	5 уч.	Бат.	26	5	Стан. правл. и училище.	322	35	—	12 Курсав. Став. г.	Курсавка почт. т. кон. Ставр. губ.
107	1 уч. Екат.	Екат.	23	6 уч. Екат.	3 уч. Екат.	Екат.	4 уч. 2 окр.	Екат.	2	2	Ст. правл., 2-хъ клас. уч., жен. 1 кл. уч., церк.-приход. школа, ссудо-сбер. тов.	52	52	—	1 Варилка В. ж. д.	Уст.-Лаб. почт. т. кон.
108	1 уч. Ейск. отд.	1 Ейск.	5	4 уч. Ейск. окр.	1 уч. Ейск. отд.	1 уч. Ейск. отд.	3 окр. 4 уч.	23 уч.	29 уч.	6	Сельское правл., лют. церк, (кирка), 2-хъ клас. сельск. уч., 1 кл. начал. жен. уч., общ. кирп. зав.	275	108	—	16 Ейскъ Ейс. ж. дор.	Ейская почт. т. кон.
109	Майк. отд. 1 уч.	Майк.	15	3 уч. Майк.	1 уч. Майк.	Майк.	4 уч 2 окр.	Майк.	18	1	Вол. правленіе, однокляс. учил.	105	45	15	18 Бѣлерѣч. Ар. Т. ж. д.	Филипповская п. т. к.
110	2 Там.	Там	20 окр.	4 Темр.	3 Темр.	1 Темр.	6	1	39	10	—	102	—	3	20 Крым.	Кудакинск. почт. отд.
111	1 уч. Бат. отд.	—	—	2 уч. Арм. окр.	2 уч. Бат. отд.	Бат.	5 уч. 2 окр.	27	25	5	Аульн. правл., мечеть.	410	49	—	99 Невин.	Георгіевско-Осетинское почт. т. отд.
112	1 уч. Екат.	Екат.	1 окр.	7 Екат.	4 Екат.	Екат.	1 уч. 7 окр.	Екат.	3	9	Стан. правлен., учил.	30	30	—	30 Екатер.	Новомышастовское почт. отд.
113	1 уч. Екат.	Екат.	23	6 Екат.	3 Екат.	Екат.	1 уч. 3 окр.	Екат.	2	2	Ст. прав. молит. домъ, одноклас. мин. уч. и телефонъ.	75	75	—	14 Ладож. В. ж. д.	Ладожское поч. т. отд.

№№ по порядку.	Названіе населеннаго мѣста. Сверхъ его—общее число десятинъ земельнаго довольствія. Подъ нимъ—общее число душъ всего населенія. Въ скобкахъ—указаніе, если административно причислены къ иному мѣсту, (не имѣя своего правленія).	Земельное довольствіе въ десятинахъ. Число надѣлов.	Пахоты.	Сѣнокосу.	Выпасу (толоки или выгона).	Лѣса, садовъ и кустарника.	Плавней или болотъ	Иныхъ угодій.	НАСЕЛЕНІЕ. Число дворовъ (домохозяйствъ) Коренныхъ жителей.	Иногородн. жителей.	Число душъ. Коренныхъ жителей. м.	ж.	Иногородныхъ. Осѣдло живутъ. м.	ж.	Временно прож. м.	ж.	Національность коренныхъ жител.	Вѣроисповѣданіе коренныхъ жител.
.1	2	3	4	5	6	7	8	9	10	11	12	13	14	15	16	17	18	19
114	4992 д. 1651 к. с. Вочепшій аулъ . . 1443 душъ (Причисленъ къ аулу Пчегатлукай).	—	1260	1300	1872	—	418	147 1651 к. с.	213	31	638	551	113	110	21	10	Горцы	Маг.
115	6084 дес. Выселки ст. . . . 5803 души	480	3855	—	1800	50	—	379	356	161	834	848	1088	1134	919	980	Рус.	Прав.
116	5858 дес. Вышестебліев. ст. 3745 душъ	623	4628	120	200	200	710	—	460	72	1002	1201	380	578	188	201	Рус.	Прав.
117	5861 дес. Габукаевскій аулъ 1887 душъ	960	1891	700	680	168	720	1752	521	4	998	812	20	28	15	19	Горцы	Маг.
118	1280 дес. Гарбузова балка хуторъ . . . . 367 душъ (Прич. къ ст. Брюховец.)	123	1230	—	—	—	—	50	50	3	149	168	12	11	13	14	Рус.	Прав.
119	5375 д. 2224 к. с. Гатлукай аулъ . 1755 душъ (Причисленъ къ аулу Пчегатлукай).	—	1820	673	1558	562	642	156 2224 к. с.	255	38	751	677	140	120	37	30	Горцы	Маг.
120	7603 д. 1900 к. с. Георгіевская ст. . 2290 душъ	490	3000	2000	2330	100	—	173 1900 к. с.	300	35	1033	909	196	152	—	—	Рус.	Пра.
121	246 д. 950 к. с. Георгіевскій пос. . 153 души (Причисленъ къ волости Кудакинской).	24	246 950 к. с.	-	—	—	—	-	24	—	77	76	—	—	—	—	Рус.	Пра.
122	6826 д. 1540 к. с. Георгіе-Афипс. ст. 6143 души	706	5262 1540 к. с.	291	600	373	—	—	645	444	1103	1213	1105	1066	836	820	Рус.	Пра.
123	3800 дес. Георгіевско-Осетинское сел. . . 3244 души	916	775	1600	500	925	- -	—	391	23	1461	1342	175	172	52	45	Осет.	Пра.

АДМИНИСТРАТИВНОЕ ПОДЧИНЕНІЕ. Какого администр. участка и какого управленія отдѣла.	Какого призывн. уч. по отбыв. воинской повинности.	Какого Округа православнаго благочинія.	Какого участка и суд.-Миров. округа.	Какого Суд.-Слѣдст. участка.	Какого податного участка.	Какого акцизнаго участка.	Какого медицинскаго участка.	Какого ветеринарнаго участка.	Какого Инспекторскаго района, мир. Нар. уч.	Административныя учрежденія и лица, а также другія достопримѣчательн., если таковыя имѣются здѣсь.	Разстояніе въ верстахъ. Отъ гор. Екатеринодара.	Отъ Управл. Отдѣла.	Отъ своей волости.	Отъ ближайшей ж. дор. станціи и н.-зв. св.	Почтов. адресъ (куда направл. корреспонденція и отмѣтка есть-ли телеграфъ.
20	21	22	23	24	25	26	27	28	29	30	31	32	33	34	35
2 уч. Екат. отд.	Екат.		4 Екат.	4 Еаат.	Екат.	7 уч. 2 окр.	Екат.	4	—	—	31	31	1	22 Пашков.	Пашковское почт. отд.
2 уч. Кавк. отд.	2 Ейск	22	5 уч. Екат. отд.	2 жел. д.	Кавк. отд.	3 уч. 1 окр.	16	8	2	Станичн. прав., общ. вз. кред., кредит. т-во.	79	120	—	1 Выселк. Вл. ж.д.	Выселковск. почт.-телегр. отдѣленіе.
1 уч. Там. отд.	1	19	1	1	1	5	6	37	10	Станичн. правл., ссудо-сберегат. т-во и одноклас. училище.	164	90	—	72 Крымск Вл. ж.д.	Таманская почт.-телегр. контора
2 уч. Екат. отд.	Екат.	—	6 Екат.	4 Екат.	Екат.	7 уч., 1 окр	Екат.	4	1	Аульное правл., 1 норм. однокл. училище и 4 мечети	55	55	—	35 Усть-Лаба	Филипповск почт.-телегр отдѣл.
1 Кавк.	Ейск.	22	5 Ейск.	3 Кавк.	Кавк.	1	8	5	9	Церк.-прих. училище	110	150	15	15 Брюхов. Ч.-Куб. ж. д.	Брюховецк. почт.-телегр. контора
2 Екат.	Екат.	—	4 Екат.	4 Екат.	Екат.	7 уч. 2 окр.	Екат.	4	1	Одноклассн. училище	31	31	3	22 Пашков.	Пашковское почт. отд.
2 уч. Бат. отд.	Лаб.	9	8	3 уч. Бат. отд.	8	5 уч. 2 окр.	Бат.	28	5	Стан. прав., одноклассн. училище	425	25	—	25 Невинномыс.	Баталпаш. почт.-телегр. контора
2 Там.	Там.	20	4 Темр.	3 Там,	1 Там.	6	1	39	10	—	100	—	3	21 Крымск.	Кудакинск. почт. отд.
3 уч. Екат. отд.	Екат.	17	7 Екат.	2 Екат.	Екат.	7	Екат.	4	10	Станичн. правл., благоч. 17 окр., 2-хъ клас. муж. уч., жен. однокл. уч., пер.-прих. никола, кред. товарищ. акцизн. контр. 1 округа 7 уч. Куб.-Чер. акцизн. упр.	19	19	—	2 Афипск.	Екатеринод. почт.-телегр. контора
1 уч. Бат. отд.	Влад.	10 Влад.	2 уч. Арм. окр.	2 уч. Бат. отд.	Бат.	5 уч. 2 окр.	27	25	5	Сел. прав., поч.-телегр. отд. Георгіевск. свять, 2-хъ кл. муж. и одн кл. жен. уч.	422	50	—	100 Невинномыс.	Георг.-Осетинск. поч.-телегр. отд.

№№ по порядку.	Названіе населеннаго мѣста. Сверхъ его—общее число десятинъ земельнаго довольствія. Подъ нимъ—общее число душъ всего населенія. Въ скобкахъ—указаніе если административно причисленъ къ иному мѣсту, не имѣя своего правленія).	Земельное довольствіе въ десятинахъ. Число паевыхъ надѣловъ.	Пахоты.	Сѣнокосу.	Выпасу (толоки или выгона).	Лѣса, садовъ и кустарника.	Плавней или болотъ.	Иныхъ угодій.	НАСЕЛЕНІЕ. Число дворовъ (домохозяйствъ). Коренныхъ жителей.	Иногородн. жителей.	Число душъ. Коренныхъ жителей. м.	ж.	Иногороднихъ. Осѣдло живутъ. м.	ж.	Временно прож. м.	ж.	Національность коренныхъ жителей.	Вѣроисповѣданіе коренныхъ жител.
1	2	3	4	5	6	7	8	9	10	11	12	13	14	15	16	17	18	19
124	3851 д. Геймановскій хут. 3614 душъ.	302	2997	38	744	—	—	72	203	195	565	590	805	801	447	406	Рус.	Прав.
125	22898 д. 1500 к. с. Гіагинская ст. . . 16973 души.	2566	18260	395	4139 150 к с.	100	—	4	1410	700	4242	4261	3356	3355	843	916	Рус.	Прав.
126	3031 д. 1936 к. с. Гладковская ст. . 1415 душъ.	159	755	50	1200	1936 к. с. 726	300	—	80	20	280	275	45	54	375	386	Рус.	Прав.
127	Глубокій хут. . . 137 душъ. (Администр. причисл. къ хут. Рещинскому).	28	(Въ	общ.	вла	д. со	ст.	Бѣ-	17	2	53	63	6	6	4	4	Рус.	Прав.
				ло	мече	тско	й)											
128	869 дес. Гнодау колонія . 494 души. (Адм. причисл. къ стан. Нововеличковской).	—	587	—	237	45	—	—	50	35	161	154	—	—	97	82	Нѣм,	Еван. лют.
129	1768 д. 1220 к. с. Голицино вол. . 1784 души.	556	1486	210 1220 к. с.	4	—	—	68	218	20	766	832	48	67	29	42	Рус.	Прав.
130	4993 д. 1630 к с. Голубицкая стан. 1339 душъ.	258	1314	97	875	20	2309	378 1630	141	40	539	473	147	133	25	22	Рус.	Прав.
131	22242 дес. Гостогаевская ст. 11413 душъ.	2200	12300	5500	3400	1042	—	—	1166	275	3999	3978	1088	1059	660	629	Рус.	Прав.
132	878 дес. Гостанка посел. . 380 душъ. (Адм. прич. къ Суворовско-Черкасскому аулу).	—	789	50	89	—	—	—	—	30	—	—	200	180	—	—	Рус.	Прав.
133	260 дес. Гойты селен. . . 456 душъ. (Причисл. къ Елизаветпольской вол.)	—	130	130	—	—	—	—	—	64	—	—	217	219	11	9	Арм.	Арм.-Григ.

АДМИНИСТРАТИВНОЕ ПОДЧИНЕНІЕ. Какого администр. участка и какого управленія Отдѣла.	Какого призывн. уч. по отбыв. воинской повинности.	Какого Округа православнаго благочинія.	Какого участка и Суд.-Миров. Округа.	Какого Суд.-Слѣдст. участка.	Какого податного участка.	Какого акцизнаго участка.	Какого медицинскаго участка.	Какого ветеринарнаго участка.	Какого Инспекторскаго района, дир. Нар. уч.	Административныя учрежденія и лица, а также другія достопримѣчательн., если таковыя имѣются здѣсь.	Разстояніе въ верстахъ. Отъ гор. Екатеринодара.	Отъ Управл. Отдѣла.	Отъ своей волости.	Отъ ближайшей ж. дор. станціи, и назв. ея.	Почтов. адресъ. (куда направл. корреспонденція) и отмѣтка есть-ли телеграфъ.
20	21	22	23	24	25	26	27	28	29	30	31	32	33	34	35
1 уч. Майк. отд.	Майк.	12	6 Екат.	3 Майк.	Майк	6 уч. 3 окр.	12	17	2	Хут. прав., церковь, Министер. однокл. училищ. лавка о-ва потр.	110	82	—	12 Гречиш. Вл. ж. д.	Гифлисское п.-т. отд.
2 уч. Лаб. отд.	Майк.	15 Бат.	3 уч. Майк. отд.	5 Майк. отд.	Майк.	4 уч. 2 окр.	13	18	4	Ст. правл., п.-т. конт., кам. Суд. Сл. 5 уч. м. о., кр. т-во, о-во вз. кр., 2-клас., Сѣвер., Южн. жен, иногор. уч., церк.-прих. шк., конт. нотар., пріемн. пок. 2 норм. авт.	117 1/2	31	—	4 Гіагинс. Арм.-Т. ж. д.	Гіагинская п.-т. конт.
1 уч. Там. отд.	Там.	20	1 уч. Там.	3 уч. Там.	1 уч. Там.	5 уч. 1 окр.	1	39	10	Ст. правл., церковь, 1-клас. уч.	110	56	—	25 Крымс. Вл. ж. д.	Варениковск. п.-т. отд.
2 уч. Бат.	2 Бат.	9	8 Арм.	1 Бат.	Бат. отд.	5 уч. 2 окр.	Бат.	26	5	—	345	18	1	36 Невин. ж. д.	Баталпаш. п.-т. кон.
1 уч. Екат.	Екат.	1	7 уч.	2 уч.	Екат.	4 уч.	Екат.	35	9	—	34	34	—	19 Новотитар.	Новотитар. поч. отд.
Лаб. отд.	Лаб.	25	8 уч.	3 уч. Бат. отд.	2 уч. Лаб	3 уч. Лаб.	Лаб.	29	3	Волостн. правл., кред. т-во, одноклаен. учил. М. Н. П.	290	50	-	12 Овечка Вл. ж. д.	Барсуковск. п. отд
1 уч. Там. отд.	Там.	19 Там.	1 уч. Там.	1 уч. Там.	1 уч.	1 уч.	6 уч.	37	10	Ст. правл., мин. 1-кл. уч., церковь, церковно-приход. школа.	142	56	—	72 Крымс. Вл. ж. д.	Темрюкское п. отд.
1 уч. Там. отд.	Там.	27	3 Тем.	3 Там.	1 Там.	5 уч.	Там.	38	10	Ст. правл., церковь, 2-кл. муж., 1-кл. муж. уч., церк.-прих. шк., 1-кл. жен., 1-кл. иногор. уч., ссудо-сберег. т-во, аптекар. магаз.	136	62	—	25 Тонельн Вл. ж. д.	Анапская п.-т. кон.
1 Там.	Там.	Екат. гор. кадія	3	3	1	5 уч. 1 окр.	Там.	38	10	—	210	75	—	40 Тонельн	Анапская п.-т. конт.
4 уч. Майк. отд.	Майк.	26	1 уч Майк.	6 Майк.	Майк.	7 уч. 2 окр.	Майк.	Майк.	1	—	112	119	12	19 Гойты Арм.-Т. ж. д.	Туапсинск. п.-т. к.

№ по порядку.	Названіе населеннаго мѣста. Сверху его—общее число десятинъ земельнаго довольствія. Подъ нимъ—общее число душъ всего населенія. Въ скобкахъ—указаніе, если административно причислень къ иному мѣсту, (не имѣетъ своего правленія.)	Земельное довольствіе въ десятинахъ.							НАСЕЛЕНІЕ.									
		Число пашныхъ наѣздовъ.	Пахоты.	Сѣнокосу.	Выпасу (толоки или выгону).	Лѣса, садовъ и кустарника.	Плавней или болотъ	Иныхъ угодій.	Число дворовъ (домохозяйствъ)	ЧИСЛО ДУШЪ.						Вѣроисповѣданіе коренныхъ жител.	Національность коренныхъ жителей.
									Коренныхъ жителей.	Иногородн. жителей.	Коренныхъ жителей.		Иногородныхъ				
													Осѣдло живутъ		Временно прож.		
											м.	ж.	м.	ж	м.	ж.	
1	2	3	4	5	6	7	8	9	10	11	12	13	14	15	16	17	19	18
134	Гранкинъ хут. . 358 души (Прич. къ хут. Русск.).	Въ	об	щ.	вла	дѣ	ніи	—	44	2	164	173	9	7	—	—	Рус.	Прав.
135	2392 дес. Гречяный хут. . 1245 душъ	195	2235	—	138	9	10	—	117	13	410	435	54	96	120	110	Рус.	Прав.
136	1476 дес. Греческая вол. . . 2993 души	122	806	70	360	220	—	20	140	170	570	513	740	720	230	220	Греки	Прив.
137	63677 д. 2044 к. с. Гриневская ст. . 12253 души	3418	21467	3600	1570	496	35644 2044	—	1879	447	3763	4210	1030	1061	1192	997	Рус.	Прав.
138	42268 дес. Григориполис. ст. 18924 души	3047	32770	88	7617	879	—	914	1945	426	5482	5618	1942	1727	1953	2202	Рус.	Правос. и старообрядцы
139	2000 дес. Григорьевская сл, 1810 душъ	160	715	419	400	404	50	12	151	116	470	478	338	347	81	96	Рус.	Прав.
140	1985 душъ Грязнушенск. дут. 1668 душъ	238	1190	200	476	—	—	119	142	113	464	453	147	134	249	221	Рус.	Прав.
141	22285 дес. Губская стан. . . 8029 душъ	1243	10609	2186	2460	7800	—	—	779	359	2404	2505	1291	1308	260	261	Рус.	Прав. часть старооб. помор.
142	270 дес. Гунайское сел. . 546 душъ (Прич. въ Елисав. вол.).	9	132	58	—	80	—	—	10	67	47	43	221	225	6	4	Греки	Прав.
143	357 дес. Гунькинъ хут. . . 886 душъ (Прич. въ Алекс. хут.).	—	305	—	52	—	—	—	16	76	60	55	327	327	71	46	Рус.	Прав.
144	13482 дес. Гурійская ст. . . 3461 душъ	490	2701	650	1444	7987	—	1000	297	318	839	912	718	731	127	189	Рус.	Прав.

АДМИНИСТРАТИВНОЕ ПОДЧИНЕНІЕ.											Разстояніе въ верстахъ.				Почтов. адресъ (куда направл. корреспонденція) и отмѣтка есть-ли телеграфъ.
Какого администр. участка и какого управленія отдѣла.	Какого призыв. уч. по отбыв. воинской повинности.	Какого Округа православнаго благочинія.	Какого участка Суд.-Мировъ. Округа.	Какого Суд.-Слѣдст. участка.	Какого податного участка.	Какого акцизнаго участка.	Какого медицинскаго участка.	Какого ветеринарнаго участка.	Какого Инспекторскаго района, дир. Нар. уч.	Административныя учрежденія и лица, а также другія достопримѣчательн., если таковыя имѣются здѣсь.	Отъ гор. Екатеринодара.	Отъ Управ. Отдѣла.	Отъ своей волости.	Отъ ближайшей ж. дор. станціи и назв. ея:	
20	21	22	23	24	25	26	27	28	29	30	31	32	33	34	35
2 Лаб.	Лаб.	8	7 Арм.	5 Лаб.	1 Лаб,	3	—	12	7	—	270	47	3	28 Став.	Ставропольская п.-т. к.
4 уч. Там. отд.	Там.	3	2	5	2	4	3	5	8	Хутор. правл. и одноклас. учил.	85	55	15	18 Кубан. Чер. ж. дор.	Роговское поч. отд.
2 уч. Там. отд.	Там.	20 окр.	4 уч Темр.	2 уч. Там. отд.	1 уч. Там. отд.	1 окр. 6 уч.	1 уч.	39 уч.	10	Вол. правл., министер. училищ. и церковь	95	55	—	10 Ст. Бак. Вл. ж. д.	Крымская почт. конт.
4 Там. отд.	1 Там.	3	2 Темр.	5 Там.	2	4	24	35	3	Стан. прав., гор. учил.,, пріемный покой, 2 нач. уч., 5 однок. уч., уч. нач., смотр. 4 р. уч., ольн. ант.	105	55	—	47 Крым.	Мѣстное почтов. отд.
2 уч. Лаб. отд.	Лаб.	21	4 Арм.	5 уч. Лаб. отд.	Лаб.	1 уч. 3 окр.	Лаб.	13	3	Стан. прав., кр. тов., выс. началъ. уч., 6 однок. уч., ант. маг. и ант., общ. вз. кр., тел. сѣть до ст. Прочноокоп., с. Арм., сел. Новоминх. и хут. Фельдмарш.	177	30	—	15 Отр. ст. Вл. ж. д.	Новомих. почтов. отд.
3 уч. Екат. отд.	Екат.	17	4	1	Екат.	7	Екат.	3 уч.	10	Слоб. прав., инспект. 2 нл. учил.	35	35	—	15 Афипс.	Новодмитр. почтов. отд.
3 уч. Лаб. отд.	Лаб,	13	5 Майк.	4	Лаб.	4 окр.	15	23	3	Хут. правл., однокл. уч., церк., пар. вальц. мукомол. мельница.	270	60	18	45 Копок.	Безскорбное п.-т. отд.
3 уч. Майк. отд	Майк.	14	5 уч. Майк. окр.	4 уч.	Майк.	2	9	20	4	Ст. прав., 2 кл. мин. муж. учил., жен. уч., ц.-пр. уч. и тов. мел. кр.	200	75	—	40 Лабин. Арм.-Т. ж. д.	Переправн. почт. отд.
4 уч. Майк. отд.	Майк.	26	1 уч. Майк.	6 Майк.	Майк.	7 уч. 2 окр.	Майк.	Майк	1	Церковь	120	117	20	27 Туапсе	Туапсинок. п.-тел. конт.
1 Майк.	Майк.	12 окр.	6 Екат.	3	Майк.	6 уч. 3 окр.	Майк.	17	2	—	86	70	6	Тифлис.	Тифлисское поч.-тел. от
4 Майк.	Майк.	16	1 Майк.	6 Майя.	Майк.	3 уч. Майк.	Майк.	21	1	Стан. пр., 2 кл. жен. и ц.-прих. уч., церк., кредтов. и телефонъ.	79	56	—	5 Ганжа Арм.-Т. ж. д.	Имеуковек. почт. отд.

№ по порядку.	Названіе населеннаго мѣста. Сверху его—общее число десятинъ земельнаго довольствія. Подъ нимъ—общее число душъ всего населенія. Въ скобкахъ—указаніе, если административно причисленъ къ иному мѣсту, (не имѣя своего правленія).	Земельное довольствіе въ десятинахъ.							НАСЕЛЕНІЕ.										АДМИНИСТРАТИВНОЕ ПОДЧИНЕНІЕ.											Разстояніе въ верстахъ.				Почтов. адресъ (куда направл. корреспонденція) и отмѣка есть ли телеграфъ.
		Число пасныхъ надѣловъ.	Пахоты.	Сѣнокосу.	Выпасу (толоки или выгона).	Лѣса, садовъ и кустарника.	Плавней или болотъ	Иныхъ угодій.	Число дворовъ (домохозяйствъ)	ЧИСЛО ДУШЪ.							Національность коренныхъ жителей.	Вѣроисповѣданіе	Какого участка и какого Управ. Отдѣла.	Какого призыв. уч по отбыв. воинск. повинности.	Какого Округа православн. благочинія	Какого участка и Суд.-Миров. Округа.	Какого Суд.-Слѣдст. участка.	Какого податного участка.	Какого акцизнаго участка.	Какого медицинскаго участка.	Какого ветеринарнаго участка.	Какого Инспекторскаго района дор. нор. уч.	Административныя учрежденія и лица, а также другія достопримѣчательности, если таковыя имѣются здѣсь.	Отъ г. Екатеринодара.	Отъ Управл. Отдѣла.	Отъ своей волости.	Отъ ближайшей ж. дор. станціи. и названіе станц.	
									Коренныхъ жителей.	Иногородн. жителей.	Коренныхъ жителей. м.	Коренныхъ жителей. ж.	Иногородн. Осѣдло живущ. м.	Иногородн. Осѣдло живущ. ж.	Иногородн. Временно прож. м.	Иногородн. Временно прож. ж.																	
1	2	3	4	5	6	7	8	9	10	11	12	13	14	15	16	17	18	19	20	21	22	23	24	25	26	27	28	29	30	31	32	33	34	35
13	1000 дес.																																	
145	Гусаровская вод. 308 душъ.	—	775	8	202	15	—	—	165	5	—	—	390	397	10	11	Рус.	Пр	1 уч. Бат. отд.	Лаб.	10	8 уч. Арм. окр.	4 уч. Бат. отд.	5 Бат.	4 уч.	Бат.	22	3	Волостн. правл., церковь, кредит. т-во, 2-хъ клас. училище, церк.-приходское училищ.	190	85	—	25 Овечки.	Безскорбное почт.-телегр. отдѣл.
18	4889 дес.																																	
146	Гушинскій хут. 1657 дес.	360	2755	—	2088	—	22	24	186	19	668	673	88	95	64	69	Рус.	Пр	2 Лаб.	Лаб.	8	7	5	Лаб.	—	10	12	7	Хут. правл	265	75	20	13 Егорлыкская	Ладовско-Балк. почт. отд. Ставр. г.
19	12573 д. 1860 к. с.																																	
147	Дагестанская от. 2206 душъ.	499	590	800	930	10253	—	—	240	65	767	700	227	198	156	158	Рус.	Пр	1 уч. Майк. отд.	Майк.	26	1 уч. Млйк окр.	6 уч. Майк. отд.	Майк.	2 окр.	Майк.	19	4	Стан. прав., 2-хъ кл. уч., ссудо-сбер. товарищест.	162	30	—	32 Майкоп. Арм.-Т. ы. д.	Дагестанск. почт. отд.
1	4463 дес.																																	
148	Даутскій аулъ . 926 душъ.	—	249	776	414	1512	—	1512	108	10	426	412	43	37	4	3	Горцы Карач	Мо	1 уч. Бат. отд.	Лаб.	—	2 Арм.	2 Бат.	Бат.	2 окр.	27	20	5	Аул. правл., однокл. уч., мечеть.	400	100	—	150 Невинномыс. Вл. ж. д.	Учкуланск. почт. отд.
1	19659 дес.																																	
149	Даховская ст. . . 3060 душъ.	772	2896	5560	600	10603	—	—	436	27	1345	1319	97	89	103	107	Рус.	Пр	3 уч. Майк. отд.	Майк.	26	4 Майк.	1 Майк.	Майк.	2 уч. 2 окр.	26	19	4	Станичн. правл., церковь, 2-хъ кл. училище, ссудо-сберег. кредитн. товарищество.	167	47	—	48 Майкоп. Арм.-Т. ш. д.	Майкопская почт.-телег. контора.
1	540 дес.																																	
150	Дальній хут. . . 240 душъ. (Прич. къ чт. Телгинск.)	48	334	—	167	—	—	39	41	1	98	116	2	3	10	11	Рус.	Пр	1 Майк	Майк.	12	6	5 Майк.	Майк.	4 уч. 2 ок.	12	17	2	—	115	77	22	12 Гречиш. Вл. ж. д.	Тенгинское почт. отд.
1	3972 дес.																																	
151	Дербентская ст. . 2161 душа.	317	1795	—	163	1357	—	657	157	21	524	494	285	298	305	255	Рус.	Пр	3 уч. Екат. отд.	Екат.	18	7 уч. Екат. окр.	1 Екат.	Екат.	6 уч. 1 окр.	19	4	10	Стан. правл. и училище.	65	65	—	12 Ильск. Вл. ж. д.	Ильское почт. отд.
	4485 дес.																																	
152	Джазлыкскій аулъ 1574 души.	—	723	878	2884	—	—	—	200	27	670	676	96	105	11	12	Карач	Ма	1 уч. Бат. отд.	Лаб.	—	2 уч. Арм. окр.	2 уч. Бат. отд.	Бат.	5 уч. 5 окр.	27 Бат.	25	5	Аул. правл., мечеть и начальн. учил.	336	90	—	136 Невинномыс. Вл. ж. д.	Учкуланск. почт. отд.
153	1503 д. 1800 к. с. Джегонас.-еврейское сел. . . 531 душа.	—	254	471	190	576 1800 к. с.	—	12	40	—	271	277	—	—	21	12	Горск евреи	Іуд скат	1 уч. Бат. отд.	Лаб.	-	2 Арм.	5 Бат.	Бат.	[5	Бат.	25	5	Сельск. правл., одноклас. сельское нормальное училище и синагога.	378	20	—	70 Невинномыс.	Баталпаш. почт.-телег. контора.
	4777 дес.																																	
154	Джегутинск. аулъ 4805 душъ.	565	590	890	2900	—	—	97	555	229	1431	1302	739	757	346	280	Горцы Карач	Ма	1 уч. Бат. отд.	Лаб.	—	2 Арм.	5 Бат.	Бат.	2 окр.	Бат.	25	5	Аул. правл, мечеть, школа и ссудо-сберег. т-во.	490	28	—	78 Невинномыс.	Баталпаш. почт.-телег. контора.
155	Д. 2907 дес.																																	
	Черокаевс. аулъ 1520 душъ.	637	1500	570	537	180	—	120	203	33	683	561	84	89	40	63	Горцы	Ма	2 Майк.	Майк.	—	4 Майк.	2 уч. Майк. отд.	Майк.	2 уч.	Майк.	14	4	Аул. правл, мечеть,	120	50	—	9 Дондук. Арм.-Т. ж. д.	Дондуковск. почт. отд.

№ по порядку.	Названіе населеннаго мѣста. Сверху его—общее число десятинъ земельнаго довольствія. Подъ нимъ—общее число душъ всего населенія. Въ скобкахъ—указаніе, если административно причисленъ къ иному мѣсту, (не имѣетъ своего правленія.)	Земельное довольствіе въ десятинахъ. Число надѣловъ.	Пахоты.	Сѣнокосу.	Выпасу (толоки или выгону).	Лѣса, садовъ и кустарника.	Плавней или болотъ	Иныхъ угодій.	НАСЕЛЕНІЕ. Число дворовъ (домохозяйствъ)	Коренныхъ жителей.	Иногородн. жителей.	ЧИСЛО ДУШЪ. Коренныхъ жителей. м.	ж.	Иногородн. Осѣдло живутъ м.	ж	Временно прож. м.	ж.	Вѣроисповѣданіе коренныхъ жител.	Національность коренныхъ жителей.	АДМИНИСТРАТИВНОЕ ПОДЧИНЕНІЕ. Какого администр. участка и какого Управл. Отдѣла.	Какого призыв. уч. по отбыв. воинской повинности.	Какого Округа православ. благочинія.	Какого участка и Сул.-Миров. Округа.	Какого Сул.-Сѣдст. участка.	Какого податного участка.	Какого акцизнаго участка.	Какого медицинскаго участка.	Какого ветеринар. врач. участка.	Какого Инспекторскаго района дир. нар. уч.	Административныя учрежденія и лица, а также другія достопримѣчательныя, если таковыя имѣются здѣсь.	Разстояніе въ верстахъ. Отъ г. Екатеринодара.	Отъ Управл. Отдѣла	Отъ своей волости.	Отъ ближайшей ж. дор. станціи. и назван. станц.	Почтов. адресъ (куда направл. корреспонденція) и отмѣтка есть-ли телеграфъ.
1	2	3	4	5	6	7	8	9	10	11	12	13	14	15	16	17	19	18	20	21	22	23	24	25	26	27	28	29	30	31	32	33	34	35
156	3972 д. 2391 к. с. Джигинская вол. 1018 душъ	—	1567	280	810	101	1084 2391	180	115	70	342	278	52	45	193	207	Нѣм.	Евангелют.	2 уч. Там.	Там.	—	3 уч	3 уч.	1 уч. Там.	1 уч.	Там.	38 уч.	10	Вол. правл., кр. т-во, церковь, однокл. уч., поч. отдѣленіе	150	75	—	45 Тонел. Вл. ж. д.	Джигинское поч. отд.
157	3518 д. 1216 к. с. Джиджихабль аул. 934 души	310	1439	—	951	560	520	48 1216	134	3	486	389	23	9	19	18	Гор.	Маг.	2 уч. Екат.	Екат.	—	4 уч. Екат. окр.	1 уч. Екат. отд.	Екат.	7 уч. 1 окр.	Екат.	4	10	Аульное правл., 4 мечети	38	38	—	15 Пашк. Вл. ж. д.	Пашковское поч. отд.
158	20143 дес. Динская ст. . . . 12540 душъ	2395	16883	1250	2000	10	—	—	1265	365	3784	3793	1537	1468	985	973	Рус.	Прав.	1 уч. Екат. отд.	Екат.	1	5 уч. Екат. отд.	2 уч. Екат. отд.	Екат.	1 окр. 1 уч.	—	1	2	Ст. прав., сельскосбер. т-во. об-во вз. кр., 2-хъ кл. уч., 1-е однокл. ст. уч., 2-е однокласс. ст. учил., иног. уч., церк.-прих. учил.	30	30	—	1 Динская Вл. ж. д.	Ст. Динская Вл. ж. д.
159	25730 дес. Дмитріевская ст. . 8767 душъ	1840	12872	—	11272	15	—	1571	1003	236	3240	3410	745	744	334	294	Рус.	Прав.	4 уч. Кавк. отд.	Ейск.	21	7 уч.	5 уч	Кавк.	3	17	10	7	Станичн. правл., 2-хъ класси. и 1 клас. каз., 1 кл. иногор. и церк.-прих. учил.	158	123	—	23 1/3 Гетман. разъѣзд. Вл. ж. д.	Ильинское почт. отд.
160	5232 д. 1030 к. с. Днѣпровская ст. . 9317 душъ (бывш. хут. Роговской).	366	4227 1632 к. с.	300	381 2248 к. с.	—	145 2100 к. с.	176 2250 к. с.	205	36	661	728	129	129	190	180	Рус.	Прав.	4 уч. Там.	Там.	3 окр.	2 Темр.	5	2 Там.	4 уч.	8	5	8	Станичн. правл., одноклас. учил., правосл. церк.	75	70	—	9 Тимош. Ч.-к. ж. д.	Роговская поч.-т. кон.
161	2820 дес. Докшукокск. аул. 977 душъ	452	1272	360	1093	32 1200 к. с.	—	62 1200 к. с	114	11	522	413	13	11	10	8	Горц.	Маг.	3 уч. Бат. отд.	Лаб.	—	2 Арм.	6 Бат.	Бат.	2 уч.	7	23	5	Аульное правл., однокл. училище	300	50	—	42 Невин. Вл. ж. д.	Отрадная поч.-т. кон.
162	24967 дес. Должанская ст. . 12520 душъ	2882	19046	215	2506	—	2100	1100	1295	230	4559	4715	751	763	898	834	Рус.	Прав.	1 уч. Ейск. отд.	1 Ейск.	5	4	1 уч.	Ейск.	3	26	29	6	Стан. правл., кр. тов., 2-хъ клас., два однокл. уч., ст. цер.-приход школа и иногор. училище.	221	135	—	36 3/4 Ейская ж. д. ст.	Должанское поч.-т. отд.
163	12848 д. 2271 к. с. Дондуковская ст. 11752 души	1423	8535	—	3413	—	136 1316 к. с.	764 955 к. с	780	615	2523	2546	1809	1740	1713	1421	Рус.	Прав.	2 уч. Майк. отд.	Майк.	15	4 Майк.	2 Майк.	Майк.	4 уч. 2 окр.	13	18	4	Стан. прав., кр. т-во, сельск.-хоз. о-во взаимн. кр., 2-хъ клас. муж. и жен. учил.	127	33	—	1 Дондук. Арм. Т. ж. д.	Дондуковск. поч.-т. отд.
164	4101 дес. Доно-Хоперскій х. 1522 души	230	3028	—	363	—	—	510	141	72	508	496	251	236	14	17	Рус.	Прав.	2 Кавк.	Ейск.	6	5 Екат.	5 Кавк.	Кавк. 1 уч.	3	Кавк.	6	2	Хуторское прав. и однокл. учил.	109	79	—	9 Бойсугъ Вл. ж. д.	Поч. отд. при ст. Бейсугъ В. ж. д.
165	Дубровинекій хут. 125 душъ (прич. къ ст. Ахтырск.).	—	(Въ ст.	об. Ах	вл ад. тыр ск		съ ой)	—	11	6	22	27	—	—	40	36	Рус.	Прав.	2 уч. Там. отд.	Там.	18	4 окр Темр. окр.	2 уч. Там. отд.	Гам.	6 уч. 1 окр.	4	29	10	Одноклас. учил. мин. нар. прос., хаѣбн. рынокъ	56	48	—	9 Ланейн. Вл. ж. д.	Абинское почт. отд.

№ № по порядку.	Названіе населеннаго мѣста. Сверхъ его—общее число десятинъ земельнаго довольствія. Подъ нимъ—общее число душъ всего населенія. Въ скобкахъ—указаніе если административно причислень къ иному мѣсту, не имѣя своего правленія).	Земельное довольствіе въ десятинахъ.							НАСЕЛЕНІЕ.									
		Число пасемыхъ надѣловъ.	Пахоты.	Сѣнокосу.	Выпасу (толоки или выгона).	Лѣса, садовъ и кустарника.	Плавней или болотъ	Иныхъ угодій.	Число дворовъ (домохозяйствъ)		ЧИСЛО ДУШЪ.						Національность коренныхъ жителей.	Вѣроисповѣданіе коренныхъ жител.
									Коренныхъ жителей.	Иногородн. жителей.	Коренныхъ жителей.		Иногородныхъ.					
													Осѣдло живутъ.		Временно прож.			
											М.	Ж.	М.	Ж.	М.	Ж.		
1	2	3	4	5	6	7	8	9	10	11	12	13	14	15	16	17	18	19
166	5675 дес. Дударуков. аулъ 1903 души.	990	2707	1757	1000	134	—	79	270	7	1033	854	3	4	6	3	Абаз.	Маг.
167	Дурноселовка пос. 740 душъ. (Адм. прич. къ хут. Ново-Бекешев.).	(въ	общ.	вла	дѣн.	съ	ст.)	—	—	119	—	—	390	3560	—	—	Рус.	Прав.
168	17026 дес. Дядьковская стан. 7487 душъ	123½	14635	2050	6	—	—	—	728	126	2419	2357	767	757	758	429	Рус.	Маг.
169	5386 д. 600 к. с. Егорбухаевск. аулъ 2469 душъ.	1100	2261	739	2334 600 к. с.	52	—	—	355	49	1100	942	169	141	51	66	Горц.	Маг.
170	2172 дес. Егибовск. аулъ 500 душъ.	261	377	450	1519	6	—	20	70	1	266	232	1	1	—	—	Горц. абаз.	Прав.
171	11079 дес. Екатеринодаръ г. 104809 душъ.	11079							14901		104809						Рус.	Прав.
172	42643 дес. Екатериновск. ст. 18434 души	3345	41812 ½	300	988 ½	142	—	—	1756	272	6166	6250	886	844	2396	1892	Рус.	Прав.
173	1184 дес. Екатериновс. пос. 563 души. (Прич. къ в. Федоровск.)	—	800	18	200	—	166	—	57	3	272	274	8	6	2	1	Рус.	Прав.
174	1790 дес. Екатерино-Лебяж. Никол. муж. пуст. 145 душъ (Прич. къ ст. Ченѣг.	—	502	—	—	—	1288		—	—	124	—	21	—	—	—	Рус.	Прав.
175	862 дес. Еленовское селен. 678 души (Прич. въ Никол. вол.)	—	2	—	200	50	160	—	60	12	215	229	66	60	53	50	Рус.	Прав.

АДМИНИСТРАТИВНОЕ ПОДЧИНЕНІЕ.											Разстояніе въ верстахъ				Почтов. адресъ. (куда направл. корреспонденція) и отмѣтка есть-ли телеграфъ.
Какого администр. участка и какого управленія отдѣла.	Какого призыв. уч. по отбыв. воинской повинности.	Какого округа православнаго благочинія.	Какого участка и Суд.-Мировъ. Округа.	Какого Суд.-Слѣдст. участка.	Какого податного участка.	Какого акцизнаго участка.	Какого медицинскаго участка	Какого ветеринарнаго участка.	Какого Инспекторскаго района, дир. Нар. уч.	Административныя учрежденія и лица, а также другія достопримѣчательн., если таковыя имѣются здѣсь.	Отъ гор. Екатеринодара.	Отъ Управл. Отдѣла.	Отъ своей волости.	Отъ ближайшей ж. дор. станціи и назв. ея.	
20	21	22	23	24	25	26	27	28	29	30	31	32	33	34	35
2 уч. Бат. отд.	2 Лаб.	—	2 уч. Арм. отд.	5 уч. Бат. отд.	Бат.	5 уч. 2 окр.	Бат.	25	5	Аульн. правл., нормальн., уч.-обществ. магаз.	361	3	—	53 Невин. Вл. ж. д.	Баталпашин. п.-т. контора
4 уч. Кавк. отд.	2 Ейск.	23	3 уч. Арм. окр.	2 уч. Кавк. отд.	Кавк. отд.	5 уч.	Кавк.	6	2	—	165	43	—	20 Мал.-Арх.	Малор. Арх. п.-т. отд.
2 уч. Кавк. отд.	2 Ейск.	2 уч.	5 Екат.	4 уч.	Кавк.	3 уч. 1 окр.	22	8	9	Ст. правл., 2-кл. уч., 1-кл. уч. цер. пр. шк., 2 церк. кред. т-во.	72	131	—	32 Станич.	Дядьковск. почт. отд.
2 уч. Майк. отд.	Майк.	—	2 уч. Майк. окр.	2 уч.	Майк.	2 уч.	14 уч.	14 уч.	4	Аульн. пр., хлѣбозам. магаз. и 6 мечетей.	120	55	—	12 Дондук. А. Т. ж. д.	Дондуков. п.-т. о.
2 уч. Бат. отд.	—	—	2 Арм. окр.	5 Бат.	Бат.	5 уч. 2 окр.	—	25	—	Аул. правл., меч. и общ. хлѣб. маг.	494	12	—	45 Невин. ст. ж. д.	Баталпашин. п.-т о.
1 уч. Екат.	Екат.	1 окр.	1–4 Екат.	Екат.	Екат.	—	—	—	—	Област. учрежд. и долж. лица: вик. Еписк., Окруж. Судъ, кал. Нвл., акц. упр., 12 сред. 13 гор. и сель. уч. вав., 37 начал. уч., 3 памятн., Куб. музей, трам. и проч.	—	—	—	Екат. Вл. л. д.	Мѣстное п. т. о.
3 уч. Ейск.	Ейск.	7 окр.	3 уч. Ейск.	4 уч. Ейск.	4 уч. Ейск.	3 уч. 3 окр.	5 уч.	31 уч.	6	Ст. пр., п-т. о., о-во вз. кр., кр. т-во, высш. нач. уч., кварт. метер. врач., 2-кл. иног. уч. 4 однокл. ст. 2 одн. ст. жен. 1 однокл. жен. иног. уч., 2 пер. прих. шк.	166	45	—	13 Крым. Вл. ж. д.	Мѣстное п. т. о.
2 Там.	Там.	20	4	4	4	1 Кавк.	—	59	10	—	46	45	—	30 Линейн. Вл. ж. д.	Мингрельск п. о.
Кавк.	Ейск.	4 окр.	5 уч. Ейск.	3 уч. Кавк. отд.	3 уч. Кавк. отд.	Екат.	8 уч.	5 уч.	—	Настоят., казнач., 5 храм., 2 рыб. завед., 2 мел., 2 подв. въ Екат.	122	150	7	12 Брюхов.	Каневская п. т. к.
1 Екат.	Екат.	22	6 Екат	3	Екат	6 уч. 3 окр.	Екат.	21	2	—	70	70	10	10	Усть-Лабин. п. о.

№№ по порядку	Названіе населеннаго мѣста. Сверху его—общее число десятинъ земельнаго довольствія. Подъ нимъ—общее число душъ всего населенія. Въ скобкахъ—указаніе, если административно причисленъ къ иному мѣсту (не имѣя своего правленія).	Зэмельное довольствіе въ десятинахъ: Число паевыхъ надѣловъ.	Пахоты	Сѣнокосу	Выпасу (толоки или выгона)	Лѣса, садовъ и кустарника	Плавней и болотъ	Иныхъ угодій	НАВЕЛЕНІЕ: Число дворовъ (домохозяйствъ): Коренныхъ жителей	Иногородн. жителей	Число душъ: Коренныхъ жителей м.	ж.	Иногороднихъ: Осѣдло живутъ м.	ж.	Временно прож. м.	ж.	Національность коренныхъ жителей	Вѣроисповѣданіе коренныхъ жител.
1	2	3	4	5	6	7	8	9	10	11	12	13	14	15	16	17	18	19
176	15145 дес. Елисаветинск. ст. 9987 душъ.	2450	14000	790	240	115	—	—	1200	240	3712	3786	694	566	248	281	Рус.	Прав.
177	660 дес. Елисаветпол. вол. 923 души	22	145	135	87	293	—	—	26	70	221	212	213	190	49	38	Греки	Прав.
178	2577 дес. Еременскій хут. . 35713 душъ	230	1540	—	630	42	—	365	120	313	340	351	1433	1326	65	58	Рус,	Прав.
179	2872 д. 162 к. с. Ермолаевская вол. 898 душъ	314	53	518 30 к. с.	1104	1197 82 к. с.	—	—	126	6	442	425	17	13	—	—	Рус.	Прав.
180	7747 д. 1580 к. с. Ейскъ гор. . . . 44672 души	—	1014	--	1370	314	—	—	4353	253	15685	16569	1232	1214	4819	5154	Рус.	Прав.
181	1000 дес. Жаркевича пос. . 311 души (Прич. къ вол. Федоров.	—	588	33	208	50	121	—	31	2	139	124	22	21	3	2	Рус.	Прав
182	Желтые Копани х. (Прич. къ ст. Староджер.)	—	Въ	общ со	емъ стан	вла ице	дѣн й.	іи	Въ	общ	емъ	чис	лѣ с	о ст	ани	цей.	Рус.	Прав.
183	1727 д. 1407 к. с. Журавская ст. . . 5270 душъ	820	8097 1200 к. с.	88 447 к. с.	1995 2160 к. с	201	—	345	443	18	1505	1298	97	101	1087	1182	Рус.	Прав.
184	Заболотневъ хут. 342 души (прич. къ ст. Отважн.)	Въ	общ	емъ	вла	дѣн	іи.	—	50	10	148	137	21	18	10	8	Рус.	Прав.
185	14701 дес. Засовская ст. . . 7270 душъ	947	7991	—	3562	488 1/2	—	2659 1/2	569	564	1632	1782	2017	1939	—	—	Рус.	Прав.
186	Западный хут . . 842 душъ	—	Въ	общ со	емъ ст.	вла Убѣ	дѣні жин	и с к.	98	30	296	298	74	72	57	45	Рус,	Прав.

№№ по порядку	АДМИНИСТРАТИВНОЕ ПОДЧИНЕНІЕ: Какго оадминистр. участка и какого управленія Отдѣла.	Какого призывн. уч. по отбыв. воинской повинности.	Какого Округа православнаго благочинія.	Какого участка и Суд.-Миров. Округа.	Какого Суд.-Слѣдст. участка.	Какого податного участка.	Какого акцизнаго участка.	Какого медицинскаго участка.	Какого ветеринарнаго участка.	Какого Инспекторскаго раіона, дир. Нар. уч.	Административныя учрежденія и лица, а также другія достопримѣчательн., если таковыя имѣются здѣсь.	Разстояніе въ верстахъ: Отъ гор. Екатеринодара.	Отъ Управл. Отдѣла	Отъ своей волости.	Отъ ближайшей ж. дор. станціи, и назв. ея.	Почтов. адресъ. (куда направл. корреспонденція) и отмѣтка есть-ли телеграфъ.
1	20	21	22	23	24	25	26	27	28	29	30	31	32	33	34	35
176	2 уч. Екат. отд.	Екат.	1	7	2	Екат.	2	Екат.	1	10	Станичн. правл., Об-во потрент., ридитное т-чо, 2-хъ классн. и однокл. мужск. уѣнл., одноклас. женск. учил.	17	17	—	17	Екатеринод. п.-т. контора
177	4 уч. Майк. отд.	Майк.	27	1 Майк.	6 Майк.	Майк.	7 уч. 2 окр.	Майк	Майк.	1	Вол. правленіе, Ейская станція лѣснич., нефтеперегон. станц. больница Арм.-Туапс. ж. дор., Минист. учил. и молитв. домъ,	105	97	—	7 Гойтск. АрТ.-Т. ж. д.	Туаапс. п.-т. кон.
178	3 уч. Лаб.	Лаб.	13	5	4	Лаб.	6 уч.	15	19	3	Хут. правл. однокл. мин. училище.	229	50	6	50 Армв-	Вознееенск п.-т. отдѣл.
179	3 уч. Бат. отд.	Лаб.	11	2	6	Бат.	5 уч. 2 окр.	11	25	5	Вол. правленіе. одноклас. училище. сыроварен. заводъ.	421	75	—	116 Невинномыск.	Зеленчу ксв почт. от дѣл
180	Ейс.	1 Ейск	—	1—5	Ейск.	Ейск.	4 уч. 3 окр.	—	29	6	Городск. полиц. упр., Городская Управа, Банки: Городской, отд. Азов.-Дон. Ком. Русск.-Азіатск. Русск. для внѣшт. торговли, Город. таможня, Нотар. конторы и пр.	250	95	—	1 Ейск.	Ейская п.-т. контора.
181	2 Там.	Там.	20	4	4	1	1	—	39	10	—	46	45	—	30 Линейн. Вл. ж. д.	Мингрельск почт. отдѣл.
182	3 Там.	Там.	3	2 Там.	6 Там.	2 Там.	4	20	36	8	—	84	26	5	12 Полтав. Чорн. К. ж. д.	Полтавскоэ почт. отдѣл.
183	2 уч. Кавк. отд.	Ейск.	22	5 уч. Екат. окр.	4 уч.. Кавк. отд.	Кавк.	3 уч.	16	8	9	Станичн. правл. 2-хъ классное и однокл. ст. уч. церк.-прих. уч. кредит, т.во.	90	85	—	7 Выселки.	Выселковск. п.-т. отдѣл.
184	3 Лаб.	Лаб.	13	5 Майк.	3 Лаб.	2 Лаб.	4 уч. 2 окр.	Лаб.	16	5	—	212	90	4	51	Упорное поч. отдѣл.
185	3 Лаб.	Лаб	13	5 Майк.	3	2	2	9	16	3	Станичн. правл. мелк. кр., высш. нач. уч., телеф., три еднокл. уч.	278	89	—	25 Лабинск Арм.-Т. ж. д.	Лабинская поч.-т. кон.
186	4 Лаб.	Лаб.	8	4 Арм.	6 Лаб.	1 Екат.	3	Лаб.	13	3	Хуторск. правл.. и одноклассная школа М. Н. П.	167	19	7	4 Армав.	Армавирск. поч.-т. кон.

№№ по порядку.	Названіе населеннаго мѣста. Сверхъ его—общее число десятинъ земельнаго довольствія. Подъ нимъ—общее число душъ всего населенія. Въ скобкахъ—указаніе, если административно причисленъ къ иному мѣсту, (не имѣя своего правленія).	Число паевыхъ надѣловъ.	Земельное довольствіе въ десятинахъ. Пахоты.	Сѣнокосу.	Выпасу (толоки или выгона).	Лѣса, садовъ и кустарника.	Плавней или болотъ.	Иныхъ угодій.	НАСЕЛЕНІЕ. Число дворовъ (домохозяйствъ). Коренныхъ жителей.	Иногородн. жителей.	Число душъ. Коренныхъ жителей. м.	ж.	Иногороднихъ. Осѣдло живутъ м.	ж.	Временно прож. м.	ж.	Національность коренныхъ жителей.	Вѣроисповѣданіе коренныхъ жител.
1	2	3	4	5	6	7	8	9	10	11	12	13	14	15	16	17	18	19
187	2490 дес. Запорожская ст. . 2689 душъ	270	2490	—	—	—	—	—	175	40	436	433	494	470	382	374	Рус.	Прав.
188	530 дес. Звѣздинъ пос. . . 252 души (Прич. къ Блечепс. аулу)	—	400	10	100	—	—	20	—	28	—	—	95	94	33	30	Рус.	Прав.
189	25807 дес. Зеленчукская ст. . 7595 души.	1600	3500	8000	4000	7543	—	2764	983	230	2893	2895	818	725	153	111	Рус.	Прав.
190	Зеленчукско-Мостовой хут. . . . 356 душъ (прич. къ ст. Удобной).	Въ	об со	ще ст.	мъ Удо	вла бн	дѣ ой	ніи	75	- -	233	123	—	—	—	—	Рус	Прав
191	1000 дес. Зубовское сел. . . 350 душъ (прич, къ вол. Братской)	—	587	—	400	—	—	13	36	—	143	170	—	—	16	21	Рус	Прав.
192	33733 дес. Ивановская ст. . 15888 душъ	3110	23000	3000	2800	420	3200	1313	1635	178	5752	5811	1012	964	1184	1165	Рус.	Прав.
193	5529 дес. Ивановская вол. . 5264 души	878	4950	—	340	29	—	210	416	277	1596	1579	966	849	126	148	Рус.	Прав.
194	315 дес. Ивановское сел. . 315 душъ (прич. къ вол. Николаев.)	—	300	5	--	—	10	—	37	10	114	118	40	37	4	2	Рус.	Прав.
195	6306 дес. Ивано-Сусан вол. 2267 душъ (быв. Марухская вол.).	1196	746	502	588	4140	—	1330	393	11	1049	1086	29	26	45	32	Рус.	Прав.
196	400 дес. Игнатьевскій пос. 219 душъ (прич. къ аулу Блечепс.)	—	290	30	60	—	—	20	—	28	—	—	67	69	45	38	Рус.	Прав.

АДМИНИСТРАТИВНОЕ ПОДЧИНЕНІЕ. Какого администр. участка и какого управленія отдѣла.	Какого призывн. уч. по отбыв. воинской повинности.	Какого Округа православнаго благочинія.	Какого участка и суд.-Миров. округа.	Какаго Суд.-Слѣдст. участка.	Какого податного участка.	Какого акцизнаго участка.	Какого медицинскаго участка.	Какого ветеринарнаго участка.	Какого Инспекторскаго района, дир. Нар. уч.	Административныя учрежденія и лица, а также другія достопримѣчательн., если таковыя имѣются здѣсь.	Разстояніе въ верстахъ. Отъ гор. Екатеринодара.	Отъ Управл. Отдѣла.	Отъ своей волости.	Отъ ближайшей ж. дор. станціи и назв. ея.	Почтов. адресъ (куда направл. корреспонденція и отмѣтка есть-ли телеграфъ.
20	21	22	23	24	25	26	27	28	29	30	31	32	33	34	35
1 уч. Там. отд.	1 Там.	19	1 Там. окр.	1	1 Там. отд.	5 уч.	6 уч.	37 уч,	—	Стан. правлен., 1 классн. учил. М. нар. Пр.	250	100	1	150 Крымск.	Ахтанизовское п. отд.
2 уч. Майк	2	—	2	2	Майк	2	14	15	4	—	142	50	4	21	Дондуковск. поч. отд.
3 уч. Бат. отд.	Лаб.	11	2 Арм. окр.	6 Бат.	Бат.	5 уч. 2 окр.	11	24	5	Ст. прав., пріем. пок., врачъ. акушер., вол. апт., поч. отд., об. вз. кр., кр. тов., вет. вр., сыров. зав., лѣсоп. зав., вал. мельн., ярм., баз.	375	59	—	96 Невиномысск. Вл. ж. д.	Зеленчукск. п. о.
3 уч. Бат.	Лаб.	11 окр.	2 Арм.	4 Бат.	Бат.	2 окр.	7	23	5	—	359	71	17	61 Невиномысск.	Удобное п. от.
4 уч. Кавк.	2 Ейск.	23	3 Арм.	1 Кавк.	1 Кавк.	6	—	17	2	—	100	72	10	18 Ладож.	Ладожское п. от.
3 уч. Там. отд,	1 Там.	20	2 уч. Темр. окр.	4 уч. Там. отд.	2 уч. Там. отд.	4 уч. 1 окр.	20	36	—	Ст. пр., п.-тел. отд., реал. уч., 2-кл. уч., 2 однокл., жен. иногор. уч. и 2 ц.-пр. шк. ссудо-сб. и сел.-хоз. тов., общ. собр. и кирп. зав. съ Гофман. печ. имѣется нач. уч.	55	27	—	15 Старонижест. Ч.-Куб. ж. д.	Мѣстное п. т. отд.
2 уч. Бат. отд.	Лаб. уч.	10	8 уч. Арм. окр.	3 уч. Батал отд.	—	1 уч. 3 окр.	25 уч.	26 уч.	3	Вол. прав., 2-кл. уч., ц.-пр. уч., кр. т-во, 2 череп. и 1 мирн. зав., газоген. мельн.	256	45	—	9 Невиномысск.	Невиномыс. п.-т. отд.
1 Екат.	Екат.	23	6 Екат.	3 Майк.	Екат.	4 уч. 2 окр.	Екат.	2	2	—	70	70	7	10 Усть-Лб.	Усть-Лаба
1 уч. Бат. отд.	Лаб.	11	2 Арм. окр.	6 уч. Бат. отд.	Бат.	5 уч. 2 окр.	11	25	5	Вол. пр., народ. библ. 1 мин. 1-к. уч., 1 цер.-прих. школа.	362	62	—	112 Невиномысск. Вл. ж. д.	Зелевчукск. поч. отд.
2 Майк.	2	15	2	2	Майк	4	Майк.	15	—	Церк.-прих школа	142	56	4	9 Дондук. Арм.-Т. ж. д.	Дондуковск. поч. отд.

№№ по порядку.	Названіе населеннаго мѣста. Сверхъ его—общее число десятинъ земельнаго довольствія. Подъ нимъ—общее число душъ всего населенія. Въ скобкахъ—указаніе, если административно причисленъ къ иному мѣсту (не имѣетъ своего правленія).	Земельное довольствіе въ десятинахъ. Число паевыхъ надѣловъ.	Пахоты.	Сѣнокосу.	Выпасу (толоки или выгона.	Лѣса, садовъ и кустарника.	Плавней или болотъ.	Иныхъ угодій.	НАСЕЛЕНІЕ. Число дворовъ (домохозяйствъ). Коренныхъ жителей.	Иногородн. жителей.	Число душъ. Коренныхъ жителей. м.	ж.	Иногороднихъ. Осѣдло живутъ. м.	ж.	Временно прож. м	ж.	Національность коренныхъ жителей.	Вѣроисповѣданіе коренныхъ жител.
1	2	3	4	5	6	7	8	9	1	11	12	13	14	15	16	17	18	19
197	299 д. 762 к. с. Игнатьевскій пос. 387 душъ. (Прич. къ вол. Кудакин.).	25	299 762 к. с.	—	—	—	—	—	25	—	82	80	—	-	111	114	Рус.	Прав.
198	5919 дес. 348 к. с. Изобильный хут. 1582 души.	402	3300	89	1236	—	—	1303 348	200	5	768	763	12	14	13	12	Рус.	Прав.
199	45934 дес., 1882 с. Ильинская ст. . . 16733 души	3273	25584	-	14280	17	—	6053 1882 к. с.	1472	430	5780	5175	2350	2055	740	633	Рус.	Прав.
200	19034 д. 165 к. с. Ильская ст. . . . 12111 душъ.	1200	8400	550	6380	7500	15	189 165 к. с.	840	450	2260	2400	2476	2510	1203	1268	Рус.	Прав.
201	14408 дес. Имеретинская ст. 3250 душъ	548	3370	750	600	9688	—	—	458	50	958	942	153	140	529	528	Рус.	Прав.
202	23802 дес. Иркліевская ст. . 7139 душъ.	1091	15584	1175	703	8	—	—	950	185	1933	1969	1007	916	652	662	Рус.	Прав
203	26730 дес. Исправная ст. . . 7687 душъ	1720	3900	5200	6400	4000	35	7195	940	160	3223	3108	575	512	140	134	Рус.	Прав.

№№ по порядку.	АДМИНИСТРАТИВНОЕ ПОДЧИНЕНІЕ. Какого администр. участка и какого Управленія Отдѣла	Какого призывн. уч. по отбыв. воинской повинности	Какого Округа православ. благочинія.	Какого участка и Суд. Миров Округа	Какого Суд.-Слѣд. участка	Какого податного участка	Какого акцизкаго участка	Какого медицинскаго участка	Какого ветеринарнаго участка	Какого Инспекторскаго района дир. нар. уч.	Административныя учрежденія и лица, а также другія достопримѣчательности, если таковыя имѣются здѣсь	Разстояніт въ верстахъ. Отъ г. Екатеринодара	Отъ Управл. Отдѣл.	Отъ своей волости.	Отъ ближайшей ж. дор. станціи и названіе станціи	очтов. адресъ (куда направл. корреспонденція и отмѣтка есть-ли телеграфъ
1	20	21	22	23	24	25	26	27	28	29	30	31	32	33	34	35
197	3 Там.	Там.	2 окр	4 Темр.	3 Там.	1	6 уч.	1	39	10	—	99	—	—	18 Крымо.	Кудакинск. почт. отд.
198	2 уч. Лаб. отд.	Лаб.	8	7 Арм.	5 уч. Лаб. отд.	Лаб.	4 уч. 3 окр.	10 уч.	10	7	Хуторск. правл., 1 кл. минис. уч., церк.-прих. шк., 2 хлѣбн. магаз.	300	60	12	7 Изобил Вл, ж. д.	Тищ.-Изоб. п.-т. к. Став. губ.
199	3 уч. Кавк. отд.	2 уч. Ейск.	6 окр.	6 уч. Арм. окр.	5 уч. Кавк. отд.	Кавк.	9 уч. 3 окр.	17 уч.	9 уч	7	Станич. правл., ссудо-сбер. т-во, войск. пріемный покой, общ. вз. кредита	167	32	—	25 Ея Цар. вѣтви Вл. ж.д.	Мѣстная почт. конт.
200	3 уч. Екат. отд.	Екат.	18	7 Екат.	1 Екат.	Екат.	6	19	4	10	Станич. правл., церковь, войск. пріем. пок., кр. т-во, о-во вз. кр. кон. ж. дор., ак. чинев. 5 уч., поч. отд., неф. пром., сѣр. ист., телеф. до вокз., паров. жел., агент. по страх. жизни и отъ огня	37	37	—	3 Ильская Вл. ж. д.	Ильское почт. отд.
201	4 Майк. отд.	1 Майк.	16	4 Екат. отд.	6 Майк. отд.	Майк.	7 уч.	Майк.	20—21	1	Ст. прарл., 2-хъ клас. уч., почт. отд., церковь и лимонад. заводъ.	65	65	-	20 Ганжа Арм.-Т. ж. д.	Мѣстное почт. отд.
202	4 уч. Кавк. отд.	Ейск.	22	3 Ейск. окр.	5 Кавк.	Кавк.	3 уч. 3 окр.	16 уч,	7	9	Станичн. правл., медицин. и ветер. апт., уч-ща: 2-кл. 1-кл.—2, 1-клас. жен., 1 кл. пер.-прих., ссудо-сб. т-во и нар. библ. при 2-кл. уч. и рукодѣл. классъ	107	113	—	25 Бейсугъ	Бейсугское почт. конт.
203	3 уч. Батал.	Лаб.	11	2 Арм.	6	Бат.	5 уч. 2 окр.	11	24	5	Ст. прав., мед. околод. 1 клас. церк.-прих. муж. и женск. учил., т-во мелк. кред.	396	45	—	Невинномыс. Вл. ж. д.	Зеленчукск. почт. отд.

№ по порядку.	Названіе населеннаго мѣста. Сверху его—общее число десятинъ земельнаго довольствія. Подъ нимъ—общее число душъ всего населенія. Въ скобкахъ—указаніе, если административно причисленъ къ иному мѣсту (не имѣя своего правленія).	Земельное довольствіе въ десятинахъ.							НАСЕЛЕНІЕ.									
									Число дворовъ (домохозяйствъ)		ЧИСЛО ДУШЪ.							
											Коренныхъ жителей.		Иногородн. жителей.		Иногородныхъ.			
															Осѣдло живутъ		Временно прож.	
		Число паевыхъ надѣловъ.	Пахоты.	Сѣнокосу.	Выпасу (толоки или выгона).	Лѣса, садовъ и кустарника.	Плавней или болотъ	Иныхъ угодій.	Коренныхъ жителей.	Иногородн. жителей.	м.	ж.	м.	ж.	м.	ж.	м.	ж.
1	2	3	4	5	6	7	8	9	10	11	12	13	14	15	16	17	18	19
204	8593 д. 2305 к. с. Кабардинская ст. 2156 душъ.	323	844	1464	520	5175 2305 к. с.	395	195	232	90	500	543	252	270	487	104	Рус.	Прав.
205	21958 дес. Кавказская ст. . 9328 душъ.	1608	11577	200	9009	341	881	—	1119	593	2335	2699	1254	1196	963	881	Рус.	Прав. и часть старооб.
206	Кавказск. Никол. миссіонер. монаст. „Обвалъ“. 35 душъ. (прич. къ ст. Кавказск.)	—	—	—	—	—	—	—	—	—	30	—	—	—	—	5	Рус.	Праз.
207	28180 дес. Казанская ст. . . 8433 души.	1905	13075½	—	12100 2254 кв. с.	1100	888 1359 к. с.	1015	1290	230	3254	3362	328	348	556	585	Рус.	Прав.
208	2498 д. 1758 к. с. Казанукай аулъ . 1069 душъ. (Адм. прич. къ Шабано-хабльскому аулу)	391	960 400 кв. с.	420 1300 к. с.	232	49	506	331 58 к. с.	96	27	452	437	75	82	12	10	Горц.	Маг.
209	323 дес. Казачій хут. . . 319 душъ. (прич. къ ст. Старовел.)	38	247	38	23	—	—	15	134	—	200	119	—	—	—	—	Горц.	Маг.
210	31846 дес. Казьминская вол. 10851 душа.	1814	21802	2217	7827	—	—	—	968	768	2258	2490	2483	2600	490	530	Рус.	Прав.
211	15595 дес. Каладжинская ст. 4770 душъ.	774	4508	5190	1548	3788	611	—	672	297	1413	1373	798	765	226	195	Рус.	Прав.

№ по порядку.	АДМИНИСТРАТИВНОЕ ПОДЧИНЕНІЕ.										Административныя учрежденія и лица, а также другія достопримѣчательности, если таковыя имѣются здѣсь.	Разстояніе въ верстахъ.				Почтов. адресъ (куда направл. корреспонденція) и отмѣтка есть-ли телеграфъ.
	Какого администр. участка и какого Управл. Отдѣла.	Какого призыв. уч по отбыв. воинской повинности.	Какого Округа православн. благочинія.	Какого участка и Суд.-Миров. Округа.	Какого Суд.-Слѣдст. участка.	Какого податного участка.	Какого акцизнаго участка.	Какого медицинскаго участка.	Какого ветеринарнаго участка.	Какого Инспекторскаго района дор. пар. уч.		Отъ г. Екатеринодара.	Отъ Управл. Отдѣла.	Отъ своей волости.	Отъ ближайшей ж. дор. станціи. и назван. станц.	
	20	21	22	23	24	25	26	27	28	29	30	31	32	33	34	35
204	4 уч. Майк. отд.	1	16	1 уч.	6	Майк.	3 уч. 2 окр.	—	19	1	Станичн. правл., одноклас. учил., стан. медицинск. околодокъ.	93	72	—	9 Кабард. Арм.-Т. ж. д.	Апшеронск. почт.-телегр. контора.
205	4 Кавк. отд.	2 Ейск.	21	3 уч. Арм. окр.	1 уч. Кавк. отд.	Кавк.	6 уч. 3 окр.	Кавк. отд.	10	7	Упр. Кавк. отд., войск. больница, п.-т. отд., сводо-сбер. т-во, 2-кл. уч., женск. уч., 1-кл. смѣшан. уч. и уч. для иногор.	127	—	—	6¾ Кавказ. Вл. ж. д.	Кавказское почт.-телегр. отдѣлен.
206	4 уч. Кавк. отд.	2 Ейск.	21	3 уч. Арм. окр.	1 уч. Кавк. отд.	Кавк.	6 уч.	Кавк.	10	—	Два храма.	—	3	2¼	93¾ Кавказ. Вл. ж. д.	—
207	4 уч. Кавк. отд.	2 Ейск.	23	3 Арм.	1 уч. Кавк. отд.	Кавк.	6 уч. 3 окр.	Кавк.	10	7	Ст. правл., 2-хъ и 1-кл. Мин. уч., 2-хъ клас. церк.-прих. шк., 1-кл. церк.-прих. женск. уч., 1-кл. смѣш. (благотв.) Ксенін Серг. Петрик. кредит. т-во.	123	19 ½	—	3 Мялов. Вл. ж. д.	Романовск. почт.-телегр. контора.
208	2 Екат.	Екат.	—	4 Екат.	1 Бат.	Екат.	3 уч. 1 окр.	Екат.	4	—	Мечеть.	24	24	4	18 Пашк.	Пашковское почт. отд.
209	4 Там. отд.	1 Там.	3	5 Екат. окр.	6 Там. отд.	2 Там. отд.	4 уч. 1 окр.	22	35	8	—	50	65	15	15 Старовелич.	Старовелич. почт.-телегр. отдѣлен.
210	3 уч. Бат. отд.	Лаб.	10	8 Арм.	3 Бат.	Бат.	5 уч. 2 окр.	25	22	3	Волости. правл., 3 однокл. учил., почт.-телег. отд., кредит. т-во.	270	50	—	18 Богосл. Вл. ж. д.	Мѣстное почт. отдѣл.
211	3 уч. Лаб. отд.	Лаб.	13	5 Майк. окр.	3 Лаб. отд.	2 Лаб. отд.	6 уч.	9	16	3	Ст. правл., два 1-клас уч., одноклас. 1-клас. уч., церков. 1-кл. уч., кредитное т-во, источ. сѣрн. водъ съ ваннами.	140	84	—	36 Лабинск Арм.-Т. ж. д.	Упорное почт. отдѣл.

№ по порядку.	Названіе населеннаго мѣста. Сверху его общее число десятинъ земельнаго довольствія. Подъ нимъ—общее число душъ всего населенія. Въ скобкахъ—указаніе, если административно причисленъ къ иному мѣсту (не имѣетъ своего правленія).	Земельное довольствіе въ десятинахъ.							НАСЕЛЕНІЕ.									
									Число дворовъ (домохозяйствъ)		ЧИСЛО ДУШЪ.							
													Иногородныхъ.					
											Коренныхъ жителей.		Осѣдло живутъ.		Времен. прож.			
		Число паевыхъ надѣловъ.	Пахоты.	Сѣнокосу.	Выпасу (толоки или выгона).	Лѣса, садовъ и кустарника.	Плавней или болотъ.	Иныхъ угодій.	Коренныхъ жителей.	Иногородн. жителей.	м.	ж.	м.	ж.	м.	ж.	Національность коренныхъ жителей.	Вѣроисповѣданіе коренныхъ жител.
1	2	3	4	5	6	7	8	9	10	11	12	13	14	15	16	17	18	19
212	40393 д. 709 к. с. Калниболотск. ст. 13304 души	2365	32352 546 к. с.	1480	2069	1515	1497 163 к. с.	1480	1901	303	4241	4429	1099	1059	1692	784	Рус.	Прав.
213	14407 дес. Калужская ст. . . 5869 душъ	786	3187	2314	500	7406	214	786	504	103	1420	1415	595	615	740	584	Рус.	Прав.
214	3126 д. 2107 к. с. Каменноброд ст. . 10420 душъ	2300	18140	1360 2107 к. с.	10318	178	1230	—	1205	209	4191	4281	686	692	318	252	Рус.	Прав.
215	2778 дес. Каменно Мостовскій аулъ . . 1478 душъ	234	267	1496	1015	Лѣсъ не обмежев.	—	—	234	50	620	591	129	126	9	3	Кар.	Маг.
216	5445 дес. Каменномост. ст. . 1048 душъ	224	905	650	500	2830	—	560	130	34	401	409	104	84	18	32	Рус.	Прав.
217	23584 дес. Камышеватск. ст. 11853 душъ	1864	22000	—	1120	21	205	238	1089	157	3796	3800	1387	1110	768	994	Рус.	Прав.
218	40295 дес. 200 к. с. Каневская ст. . . 20327 душъ	3185	29973	4574	3755	12	1981 200 к. с.	—	2110	341	5431	5753	1758	1727	3124	2959	Рус.	Прав.
219	27937 дес. Канеловская ст. . 3918 душъ.	2180	15700	3000	6000	29	1606	1631	1081	124	4913	5005	409	459	737	687	Рус.	Прав.

№ по порядку.	АДМИНИСТРАТИВНОЕ ПОДЧИНЕНІЕ.										Административныя учрежденія и лица, а также другія достопримѣчательн., если таковыя имѣются здѣсь.	Разстояніе въ верстахъ.				Почтов. адресъ (куда направл. корреспонденція) и отмѣтка есть-ли телеграфъ.
	Какого администр. участка и какого Управл. Отдѣла.	Какого призывн. уч. по отбыв. воинской повинности.	Какого Округа православн. благочинія.	Какого участка и Суд.-Миров. Округа.	Какого Суд.-Слѣдст. участка.	Какого податного участка.	Какого акцизнаго участка.	Какого медицинскаго участка.	Какого ветеринарнаго участка.	Какого Инспекторскаго района дир. нар. уч.		Отъ г. Екатеринодара.	Отъ Управл. Отдѣла.	Отъ своей волости.	Отъ ближайшей ж. дор. станціи. и назван. станц.	
1	20	21	22	23	24	25	26	27	8	29	30	31	32	33	34	35
212	3 уч. Ейск.	Ейск.	7	6 уч. Арм. окр.	3 уч. Ейск. отд.	Ейск.	3	18	9	7	Стан. прав., об. вз. кр., кр. тов., выем. нач. уч., скотскій базаръ, 3 однокл. муж. уч., 1 жен. уч., 2 цер.-прих. уч.	185	91	—	1 Порошино Вл. ж. д.	Мѣстная поч. отд.
213	3 уч Екат. отд.	Екат.	17	4 Екат.	4 Екат.	Екат.	7 уч.	Екат.	4	10	Стан. прав., 2-хъ клас. уч., читал. попеч. о народн. трезв., Успенск. съ 15 по 27 авг. ярм. и ссудо-сб. товарищ.	30	30	—	40 Афинск.	Новодмитр. поч. отд.
214	2 чу. Лаб. отд.	Лаб.	8	4 Майк. отд.	6 уч.	1 уч.	3 окр.	10	13	7	Стан. прав., 2-хъ клас. уч., церк.-прих. шк., кред. т-во, чит. попеч. о нар. трезв., 2 парал. одноклас. уч. и хутор. уч.	229	42	—	28 Ст. Егорл.	Новстроицк. поч. отд.
215	1 уч. Бат. отд.	—	—	2 Арм. окр	2 уч. Бат. отд.	Бат.	5 уч. 2 окр.	27	24	5	Аульное правленіе и училище	423	53	—	103 Невинномысская Вл. ж. д.	Георг.-Осет. поч. отд.
216	4 уч. Майк. отд.	1	26	4	1	Майк	—	26	19	4	Хуторское правленіе	175¾	39	—	39 Ст. Майкопъ Арм.-Т. ж. д.	Майкопская п.-тел. кон.
217	1 уч. Екат. окр.	Ейск.	5	4 окр.	1 уч.	1 Ейск.	4 уч.	1 уч.	29	6	Ст. прав., ссуд.-сбер. т-во, город. 4 клас. уч. 3 однокл. уч., женск. учил. и церковн.	250	120	—	45 Ейскъ Ейская ж. д. ст.	Камышеват. поч. отд.
218	2 уч. Ейск. отд.	2 Ейск.	4 окр.	5 Ейск окр	5 уч Ейск отд.	2 уч. Ейск. отд.	4 уч. 3 окр.	Ейск	27 уч.	9	Станичн. прав., общ. взаим. кр., ссудо-сбер. тов. 2-хъ клас уч., 3 однокл. уч., жен. съ клас. рук., 2 ц.-пр. уч., 2 иног. уч., тел. сѣть со ст Ейскъ.	130	41	—	40 Уманск. Б. ж. д.	Мѣстная п.-тел. кон.
219	2 уч. Ейск.	1 уч. Екат.	24	5 Ейск.	2 Ейск.	2 Ейск.	4 уч.	Ейск.	28	6	Станич. прав., ссудо-сбер. тов. 2-хъ кл. учил.: 1 муж., 1 женск. ч. и 1 цер.-пр.	333	35	—	12 Старом. Е. ж. д.	Староминск. поч. отд.

№ № по порядку.	Названіе населеннаго мѣста. Сверху его—общее число десятинъ земельнаго довольствія. Подъ нимъ—общее число душъ всего населенія. Въ скобкахъ—указаніе, если административно причислень къ иному мѣсту (не имѣя своего правленія).	Земельное довольствіе въ десятинахъ. Число надѣловъ.	Пахоты.	Сѣнокосу.	Выпасу (толоки или выгона).	Лѣса, сады и кустарника.	Плавней или болотъ.	Иныхъ угодій.	НАСЕЛЕНІЕ. Число дворовъ (домохозяйствъ).	ЧИСЛО ДУШЪ. Коренныхъ жителей.	Иногородн. жителей.	Коренныхъ жителей. м.	Коренныхъ жителей. ж.	Иногородныхъ. Осѣдло живутъ. м.	Иногородныхъ. Осѣдло живутъ. ж.	Иногородныхъ. Временно прож. м.	Иногородныхъ. Временно прож. ж.	Національность коренныхъ жителей.	Вѣроисповѣданіе коренныхъ жител.
1	2	3	4	5	6	7	8	9	10	11	12	13	14	15	16	17	18	19
220	4753 д. 2248 кв. с. Карамурзин. аулъ 1555 душъ.	617	3560	—	970	23 2248 к. с.	—	200	250	43	620	584	169	137	32	23	Горцы	Маг.
221	299 дес. Кардонскій хут. . 124 души. (прич. къ ст. Бабычевск.)	—	274	10	15	—	—	—	19	—	46	69	—	—	4	5	Рус.	Прав.
222	32129 д. 1920 к. с. Кардоникская ст. 8213 душъ.	1622	6700	5100 1920 к. с.	10700	3419	32	6178	1077	85	3232	3864	454	482	108	73	Рус.	Прав.
223	9340 дес. Кармалинская ст. 3395 душъ.	710	5475	—	3113	—	—	452	388	62	1402	1322	169	176	162	164	Рус.	Прав.
224	7729 дес. Картъ-Джюртскій аулъ . . . . . 6869 душъ.	—	106	2500	2553	2600	—	—	1373	29	3145	3121	122	116	45	20	Горцы Карач	Маг.
225	4203 д. 2200 кв. с. Кассаевскій аулъ 2184 души.	1647	410	2651 2050 к. с.	853 850 кв. с.	190 1800 к. с.	—	97 2300 к. с.	275	2	1133	1049	1	1	—	—	Кабар.	Маг.
226	14998 д. 1000 к. с. Келермесская ст. . 8473 души.	1523	7657	107	2217	1911 1200 к. с.	382	2723 2200 к. с.	864	383	2663	2654	1229	1178	409	340	Рус.	Прав. и старооб.
227	303 д. 418 кв. с. Кирилловскій пос. 167 душъ. (прич. къ воз. Кудакинс.)	23	303 418 кв. с.	—	—	—	—	—	23	—	72	76	—	—	8	11	Рус.	Прав.
228	12061 дес. Кирпильская ст. . 10059 душъ.	8930	10206	—	1809	—	—	46	508	518	1633	1531	2871	2585	737	702	Рус.	Прав. и старооб.
229	41180 дес. Кисляковская ст. 16239 душъ.	2607	22686	6150	11870	49	5	920	1533	234	5809	5726	1824	881	1537	1462	Рус.	Прав.

АДМИНИСТРАТИВНОЕ ПОДЧИНЕНІЕ. Какого администр. участка и какого Управл. Отдѣла.	Какого призывн. уч по отбыв. воинской повинности.	Какого Округа православн. благочинія.	Какого участка и Суд.-Миров. Округа.	Какого Суд.-Слѣдст. участка.	Какого полиц. участка.	Какого акцизнаго участка.	Какого медицинскаго участка.	Какого ветеринарнаго участка.	Какого Инспекторскаго района лир. нар. уч.	Административныя учрежденія и лица, а также другія достопримѣчательныя, если таковыя имѣются здѣсь.	Разстояніе въ верстахъ. Отъ г. Екатеринодара.	Отъ Управл. Отдѣла.	Отъ своей волости.	Отъ ближайшей ж. дор. станціи, и названіе станц.	Почтов. адресъ (куда напр. корреспонденція) и отмѣтка есть-ли телеграфъ.
20	21	22	23	24	25	26	27	28	29	30	31	32	33	34	35
2 уч. Бат. отд.	2 Лаб.	—	8 уч. Арм. окр.	3 уч. Бат. отд.	Бат.	3	Бат.	26	3	Аул. правл., одноклн. нормальн. учил.	275	80	—	15 Овечка Вл. ж.д.	Барсуковск. почт. отдѣл.
2 Ейск.	Ейск.	24	3	3	32	3	21	32	9	—	134	37	—	10	Павловское почт.-телегр. отдѣлен.
1 уч. Бат. отд.	Лаб.	11	2 Арм.	6 уч. Бат. отд.	Бат.	5 уч. 2 окр.	11	24	5	Станичн. правл., 2-хъ клас. муж. учил., церковно-приходск. учил., женск. и мужск. одноклас. учил., кредитное т-во, сыровар., лѣсни. и 2 кож. завода.	361	50	—	100 Невинномысск. Вл. ж. д.	Мѣстное почт. отдѣл.
2 уч. Лаб. отд.	Лаб.	21	7 уч. Арм. окр.	5 уч. Лаб. отд.	1 уч. Лаб. отд.	6 уч. 3 окр.	10	12	7	Станичн. правл., два начальн. уч., кредитн. т-во и кирпично-черепич. заводъ.	93	52	1	15 Расшев. Вл. ж. д.	Ново-Александровская почт.-телегр. контора.
1 уч. Бат. отд.	Лаб.	—	2 Арм.	2 уч. Бат. отд.	Бат.	—	27	27	5	Аульное правл., высш. нач. уч., 2 однокл. сельск. училище, серебро-свинц. рудн. «Эльборусъ».	277	95	—	142 Невинномыс. Вл. д. ж	Учкуланск. почт. отд.
1 уч. Бат. отд.	Лаб.	—	5 Майк.	6	Бат.	5	Бат.	25	5	Аульное правл., одноклас. учил., мечеть, товар-во мелк. кредита.	330	34	—	75 Невинн. Вл. ж. д.	Зеленчукск. почт. отд.
1 уч. Майк. отд.	Майк.	15	3	2	Майк.	4 уч. 2 окр.	13	18	4	Станичн. правл., т-во мелк. кред., народ. читальня, высш. нач. учил., три однокл. смѣшан. учил., церковь, прих. шк.	128	21	—	7 Гигинс. Арм.-Т. ж. д.	Гигинская почт.-телегр. контора.
3 Там.	Там.	20	4 Темр.	3 Там.	1 Там.	6	1	39	10	—	99	—	5	18	Кудакинское почт. отдѣлен.
1 уч. Екат. отд.	Екат.	23	6 Екат.	3 уч. Екат. отд.	Екат.	3	2	2	2	Стан. правл. и 2-хъ клас. училище.	80	80	80	18 Усть-Лабинс.	Усть-Лабин. почт.-телегр. контора.
2 уч. Ейск. отд.	Ейск.	7	3	4	2	3	Ейск.	30	6	Станичн. правл., 2-хъ клас. учил., три однокл., два церк.-приходск., одна жен. благ. школа, ссудо-сб. т-во, публ. библ. и читальня.	176	25	—	7 Кисляк. Вл. ж. д.	Мѣстное почт. отдѣл.

№№ по порядку.	Названіе населеннаго мѣста. Сверху его—общее число десятинъ земельнаго довольствія. Подъ нимъ—общее число душъ всего населенія. Въ скобкахъ—указаніе, если административно причисленъ къ иному мѣсту, (не имѣетъ своего правленія.)	Земельное довольствіе въ десятинахъ. Число паевыхъ надѣловъ.	Пахоты.	Сѣнокосу.	Выпасу (толоки или выгону).	Лѣса, садовъ и кустарника.	Плавней или болотъ.	Иныхъ угодій.	НАСЕЛЕНІЕ. Число дворовъ (домохозяйствъ). Коренныхъ жителей.	Иногородн. жителей.	Число душъ. Коренныхъ жителей. м.	ж.	Иногороднихъ. Осѣдло живутъ. м.	ж.	Временно прож. м.	ж.	Вѣроисповѣданіе коренныхъ жител.	Національность коренныхъ жителей.
1	2	3	4	5	6	7	8	9	10	11	12	13	14	15	16	17	19	18
230	Кишкиновск. хут. (онъ-же Тегень). 59 душъ (Прич. къ ст. Безстраш.).	Въ	об	ще	мъ	вла	дѣ	ніи	13	1	26	29	2	2	—	—	Рус.	Прав.
231	42 дес. Кіевскій пос. 68 душъ (Прич. къ Эрсак аулу).	7	42	—	—	—	—	—	7	2	30	28	4	6	—	—	Рус.	Прав.
232	3912 дес. Клычевскій аулъ. 1689 душъ	645	1860	850	762	204	—	236	187	15	745	753	70	80	21	20	Горц	Маг.
233	9519 дес. Ключевая ст. 2611 душъ	402	2460	800	455	5634	200	—	278	38	902	894	222	228	215	150	Рус	Прав
234	3036 дес. Княжская вол. 254 души	307	25	50	100	2861	—	—	130	1	460	390	3	1	—	—	Рус.	Прав
235	2609 д. 2169 к. с. Князе-Михайловская ст. 1030 душъ (Быв. Михайловск. хут.)	139	525	280	251	451 960 к. с.	1023 1209	80	89	64	234	238	201	196	80	81	Рус.	Прав
236	252 дес. Кобловъ хут. 127 души (Прич. къ ст. Урупской)	36	189	—	23	2	—	38	15	2	66	50	5	6	—	—	Рус	Прав.
237	1[illegible]0 дес. Коваленко пос. 112 душъ (Прич. къ ст. Георгіе-Афинской)	—	120	15	10	5	—	—	10	6	45	33	16	18	—	—	Рус.	Прав.
238	1916 дес. Козетъ аулъ 848 душъ. (Прич. къ аулу Тохтомукай)	225	700	447	363	88	121	194	82	90	228	216	85	71	48	200	Горц.	Маг.

АДМИНИСТРАТИВНОЕ ПОДЧИНЕНІЕ. Какого администр. участка и какого Управленія Отдѣла	Какого призывн. уч. по отбыв. воинской повинности	Какого Округа православ. благочинія.	Какого участка и Суд. Миров. Округа	Какого Суд.-Слѣд. участка	Какого податного участка	Какого акцизнаго участка	Какого медицинскаго участка	Какого ветеринарнаго участка	Какого Инспекторскаго района дир. нар. уч.	Административныя учрежденія и лица, а также другія достопримѣчательности, если таковыя имѣются здѣсь	Разстояніе въ верстахъ. Отъ г. Екатеринодара	Отъ Управл. Отдѣл.	Отъ своей волости	Отъ ближайшей ж. дор. станціи и названіе станціи	Почтов. адресъ (куда направл. корреспонденція и отмѣтка есть-ли телеграфъ
20	21	22	23	24	25	26	27	28	29	30	31	32	33	34	35
Лаб.	Лаб.	13	5 Майк.	3 Лаб.	Лаб.	2	9	16	—	—	318	110	18	110 Армав.	Упорное поч. отд.
3 уч Бат. отд.	Лаб.	—	8 Арм.	5 уч. Бат.	Бат.	3 окр.	7 уч.	23	5	—	248	39	4	28 Невинномысская Вл. ж. д.	Отрадное поч.-тел. к.
2 уч. Бат. отд.	Лаб.	—	2 уч. Арм. окр.	5 уч. Бат. отд.	Бат.	2 окр	Бат.	26	5	Аульное правл. одноклассн. нормальное учил.	310	13	—	45 До стан. Невинномысской	Баталпаш. п. т. кон.
3 уч. Екат.	Екат. уч.	17	4 уч.	4 уч.	Екат. отд.	1 окр. 7 уч	Екат.	4	10	1 дер. церковь, стан. правл., 1 кл. училище.	50	50	—	50 Екатер.	Горяч.-Ключев. п.-т. о.
3 уч. Майк. отд.	Майк.	14	2 Майк.	4 Майк.	Майк.	Майк.	9	20	4	Вол. правл., минист. 1 кл. уч.	205	98	—	80 Лабинская	Псебайское п.-т. отд.
4 уч. Майк. отд	Майк.	16	4 уч. Екат. окр.	1 уч. Майк. отд.	Майк.	3	Майк	18	1	Церковь, стан. правл. и 1 клас. училище	56	48	-	22 До ст. Бѣлорѣчен. Ар. Т. ж. д	Филипповс. п.-т. кон.
3 уч. Лаб. отд.	Лаб. уч.	10	5 Арм.	1 уч. Лаб. отд.	2 уч.	6 уч. 2 окр	Лаб.	11	3	Имѣется только хуторской приказный	232	42	18	42 Армав.	Урупское поч. отд
3 Екат.	Екат.	17	7 уч. Екат.	2 Екат.	Екас.	7	Екат.	4	—	—	19	28	9	8 Афинск.	Екатеринод. поч.-т. конт.
2 уч. Екат. отд.	Екат.	—	4 Екат.	4 Екат	Екат.	7 уч. 1 окр.	Екат.	4 Екат.	1	—	2	2	9	2 Екат. Вл. ж. д.	Екатеринед. поч.-т. отд.

№ по порядку.	Названіе населеннаго мѣста. Сверху его—общее число десятинъ земельнаго довольствія. Подъ нимъ—общее число душъ всего населенія. Въ скобкахъ—указаніе, если административно причислень къ иному мѣсту, (не имѣя своего правленія).	Земельное довольствіе въ десятинахъ.							НАСЕЛЕНІЕ.									
									Число дворовъ (домохозяйствъ	ЧИСЛО ДУШЪ.						Національность коренныхъ жителей.	Вѣроисповѣданіе коренныхъ жител.
										Коренныхъ жителей.	Иногородн. жителей.	Коренныхъ жителей.		Иногороднихъ.			
														Осѣлло живутъ.		Времен-но прож.			
		Число наевшихъ надѣловъ.	Пахоты.	Сѣнокосу.	Выпасу (толоки или выгона).	Лѣса, садовъ и кустарника.	Плавней или болотъ	Иныхъ угодій.				М.	Ж.	М.	Ж.	М.	Ж.		
1	2	3	4	5	6	7	8	9	10	11	12	13	14	15	16	17	18	19
	541 дес.																	
239	Козинскій хут. . 2261 душа. (Прич. къ ст. Невинном.)	49	294	147	100	—	—	—	30	—	92	93	—	—	—	—	Рус.	Прав.
240	Козловскій хут. . 241 душа. (Пр. къ ст. Новомарьев.)	—	(Въ	общ	емъ	вла	дѣн	ія	38	1	121	120	—	—	—	—	Рус.	Прав.
				се	стан	ниц	ей).											
	800 дес.																	
241	Коламбетовъ пос. 173 души. (При. къ вол. Ванновск.)	—	733	—	45	10	12	—	—	21	—	—	77	77	8	11	Нѣм.	Еван.-Лют.
	322 д. 25 кв. с.																	
242	Кольцовское сел. 73 души. (Причисл. къ ст. Усть-Джегутинской).	37	35	57	25	125	—	80 25 к. с.	12	—	42	38	—	—	—	—	Рус.	Прав.
	5859 дес.																	
243	Коноково вол. . . 6127 душъ.	1920	4806	—	983	70	—	—	813	114	2734	2348	304	263	258	190	Рус.	Прав.
	1879 дес.																	
244	Коноковскій аулъ 554 души.	277	1000	292	548	10	—	29	81	—	307	248	—	—	—	—	Горц.	Маг.
	15488 дес.																	
245	Константинов. ст. 10344 души.	10730	11784	—	3704	—	—	—	867	544	2459	2443	1986	1888	898	670	Рус.	Прав.
	1671 д. 895 кв. с.																	
246	Кончукохабль аул. 643 души. (Прич. къ Джиджихабльскому аулу).	221	986	—	287 895 кв. с.	79	290	29	90	—	345	298	3	2	—	—	Горц.	Маг.
	16049 дес.																	
247	Копанская ст. . . 6944 души.	1391	6937	25	2651	6	5966	461	667	77	2256	2262	681	683	542	520	Рус.	Прав.
	299 дес.																	
248	Кордонскій хут. 177 душъ. (Прич. къ ст. Бабычевс.)	—	274	10	15	—	—	—	16	4	68	72	—	—	17	20	Рус.	Прав.
	31973 дес.																	
249	Кореновская ст. . 23673 души.	2235	22195	—	3624	—	782	4772	1062	884	3529	3596	4250	4200	4349	3749	Рус.	Прав.

№ по порядку.	АДМИНИСТРАТИВНОЕ ПОДЧИНЕНІЕ.											Разстояніе въ верстахъ				Почтов. адресъ (куда направл. корреспонденція) и отмѣка есть ли телеграфъ.
	Какого администр. участка и какого Управ. Отдѣла.	Какого призыв. уч. по отыск. воинск. повинности.	Какого Округа православн. благочинія	Какого участка и Суд-Миров. Округа.	Какого Суд.-Слѣдст. участка.	Какого подзнаго участка.	Какого акцизнаго участка.	Какого медицинскаго участка.	Какого ветеринарнаго участка.	Какого Инспекторскаго района лѣс. нар. уч.	Административныя учрежденія и лица, а также другія достопримѣчательности, если таковыя имѣются здѣсь.	Отъ г. Екатеринодара.	Отъ Управл. Отдѣла.	Отъ сиой волости.	Отъ ближайшей ж. дор. станціи, и названіе станц.	
1	20	21	22	23	24	25	26	27	28	29	30	31	32	33	34	35
239	2 уч. Бат. отд.	Лаб.	9	8 Арм.	3 Бат.	Бат.	3	—	26	5	—	264	50	18	18 Невин.	Невинном. почт.-т.конт.
240	2 Лаб.	Лаб.	8	7	5	1 Лаб.	3	10	12	7	Одиокл уч. М. Н. П.	278	62	13	13 Рожд.	Ставропол. почт.-телегр. контора.
241	4 Кавк.	3 Ейск	—	3 Арм.	1 Кавк.	Кавк.	6 уч. 3 окр.	Кавк.	17	2	—	95	50	10	13 Гречиш.	Тифлисское почт.-телегр. отдѣлен.
242	1 Бат.	Лаб.	11	2 Арм.	5	Бат.	5	Бат.	25	5	—	331	16	12	66 Невин. Вл. ж. д.	Баталпаш. почт.-телегр. контора.
243	4 уч. Лаб. отд.	Лаб.	25	4 уч. Арм. окр.	1 уч. Лаб. отд.	2 уч. Лаб. отд.	1 уч. 3 окр.	Лаб.	11	3	Вол. правл., два однокл. уч., кр. т-во, о-во вз. кр., торг.-пром. т-во, телеф. со ст. Коноково въ село и нлъс. въ с. Успен. и ст. Убѣжея.	212	23	—	2 Конок.	Успенско-Малашинск. почт. отд.
244	3 уч. Бат. отд.	Лаб.	—	4 Арм.	3 уч. Бат. отд.	Бат.	Бат.	Бат.	Кавк.	—	Аул. правл. и мечеть.	221	83	—	18 Конок.	Безскорбное почт. отд.
245	1 уч. Лаб. отд.	Лаб.	12	2	4 Лаб. отд.	2 уч. Лаб. отд.	6 уч. 2 окр.	14	15	5	Ст. правл., кред. т-во, о во вз. кр., гор. уч., 2-кл., ж. 1-кл., Луговское 1-кл., 2-е Нижнехут. 1-клас., 8-е 1-кл. хутор. уч.	260	35	—	12 Родник. Арм.-Т. ж. д.	Лабинская почт.-телегр. контора.
246	2 уч. Екат. отд.	Екат.	—	1 Екат.	1 Екат.	Екат.	7 уч. 1 окр.	Екат.	4	10	2 мечети.	45	45	7	10 Пашков Вл. ж. д.	Пашковское почт. отд.
247	1 уч. Екат. отд.	Ейск.	5	4 Ейск.	1 Ейск.	Ейск.	4 уч. 3 окр.	4	33	6	Ст. прав., сохдосбер. т-во, 2-кл. муж. и жен. уч	160	68	—	39 Старощ. Ейск. ж. дор.	Новодерев. почт.-телегр. отдѣлен.
248	2 Ейск.	Ейск.	24	3	34	2	3 уч. 3 окр.	24	32	9	—	167	35	4	7 Хутор. Ейск. ж. дор.	Павловское почт. отд.
249	2 уч. Кавк отд.	Ейск.	2	4	Кавк.	3 уч. 1 окр.	3 уч. 1 окр.	2	8	2	Ст. прав., каи. пачал. 2 уч. Кав. отд., кам. миров. суд., кам. судеб. слѣд., конт. нотаріуса, об-но вз. кр., кредит. т-во, ветер. врачъ.	59	90	—	1 Станич. Вл. ж. д.	Кореновская почт.-телегр. контора.

№ по порядку.	Названіе населеннаго мѣста. Сверху его общее число десятинъ земельнаго довольствія. Подъ нимъ—общее число душъ всего населенія. Въ скобкахъ—указаніе, если административно причисленъ къ иному мѣсту (не имѣетъ своего правленія).	Земельное довольствіе въ десятинахъ.							НАСЕЛЕНІЕ.									АДМИНИСТРАТИВНОЕ ПОДЧИНЕНІЕ.										Разстояніе въ верстахъ.				Почтов. адресъ (куда направл. корреспонденція) и отмѣтка есть-ли телеграфъ.
		Число ѣвшихъ надѣловъ.	Пахоты.	Сѣнокосу.	Выпасу (толоки или выгона).	Лѣса, садовъ и кустарника.	Плавней или болотъ.	Иныхъ угодій.	Число дворовъ (домохозяйствъ)		ЧИСЛО ДУШЪ.						Національность коренныхъ жителей.	Вѣроисповѣданіе коренныхъ жител.	Какого администр. участка и какого управленія отдѣла.	Какого призывн. уч по отбыв. воинской повинности.	Какого Округа православнаго благочинія.	Какого участка Суд.-Миров. Округа.	Какого Суд.-Слѣдст. участка.	Какого податного участка.	Какого акцизнаго участка.	Какого медицинскаго участка.	Какого ветеринарнаго участка.	Какого Инспекторскаго района, дир. Нар. уч.	Административныя учрежденія и лица, а также другія достопримѣчательности, если таковыя имѣются здѣсь.	Отъ гор. Екатеринодара.	Отъ Управ. Отдѣла	Отъ своей волости.	Отъ ближайшей ж. дор. станціи и назв. ея:	
									Коренныхъ жителей.	Иногородн. жителей.	Коренныхъ жителей.		Иногородныхъ.																		
													Осѣдло живутъ.		Временно прож.																
											м.	ж.	м.	ж.	м.	ж.															
1	2	3	4	5	6	7	8	9	10	11	12	13	14	15	16	17	18	19	20	21	22	23	24	25	26	27	28	29	30	31	32	33	34	35
250	18899 дес. 1400 к. с. Костромская ст. 11967 душъ.	1445	12282	3000	2400	1217 1400 с. к.	—	—	974	682	2792	3128	2164	2165	956	822	Рус.	Прав	3 уч. Майк. отд.	Майк.	14	5 Майк.	4 Майк. отд.	Майк.	2 уч. 2 окр	Майк.	15	4	Стан. правленіе, церковь, 2-хъ кл. учил., однокласс. женск. благ. уч., двѣ церк.-прих. школы, Кредитн. т-во. хлѣбный, скотскій и лѣсной рынокъ.	200	49	—	17 Лабинск. Арм.-Г. ж. д.	Мѣстное почт.-телегр. отдѣленіе.
251	3033 дес. 302 к. с. Косякинскій хут. (бывш. Горькорѣч.) 944 души.	167	2171	—	800	42	—	20 302	108	26	360	349	82	58	49	46	Рус.	Прав.	4 уч. Лаб. отд.	Лаб.	3	4 Арм.	6 уч. Лаб. отд.	Лаб.	2 уч.	Лаб.	13	3	Хут. правл., церковь и церк.-прих. школа.	250	25	16	25 Армав.	Армавирск. почт.-телегр. контора.
252	99 дес. Котловинское сел. 221 душа. (Причисленъ къ волости Елизаветпольской).	=	40	59	—	—	—	—	—	29	—	—	105	106	6	4	Арм.	Арм. Григ.	4 Майк.	Майк.	26	1 Майк.	6 Майк.	Майк.	7 уч. 2 окр.	Майк.	Майк.	1	—	127	127	27	34 Гойтск.	Туапсинск. почт.-телегр. контора.
253	Кочети 1-е хут. . 1144 души (Прич. къ ст. Старокорсунской).	—	(Въ со ст.	общ Ста	емъ роко	вла рсу	дѣн нск	ій ой)	72	81	246	232	306	288	38	34	Рус.	Прав.	1 Екат.	Екат,	1	3 Екат.	2 Екат.	1 Екат.	2 уч.	—	1	2	Одноклассн. смѣшанное училище.	26	26	10	8 Данская	Старокорс. почт.-телегр отдѣленіе.
254	Кочети 2-е хут. . 181 душа (Причисленъ къ ст. Воронежской).	—	(Въ со	общ ст.	емъ Воро	вла неж	дѣн ско	ій ой)	33	2	88	77	12	9	—	—	Рус.	Прав.	1 уч. Екат. отд.	Екат.	23	6 Екат	3	Екат.	4 уч. 2 окр	Екат.	2	2	-	57	57	10	10 Варилка	Усть-Лабин. почт.-телегр. контора
255	1572 дес. Кочети 3-е хут. . 1093 душъ (Причисленъ къ станицѣ Васюринской).	193	1039	95	190	248	—	—	82	69	297	316	163	154	76	87	Рус.	Прав.	1 Ейск.	Екат.	1	6 Екат.	3 уч. Екат. отд.	Екат.	4 Екат.	Екат.	2	2	Церковь и церк.-прих. школа.	54	54	18	9 Пластуновск	Пластунов. почт.-телегр. контора
256	150 дес. Кошарскій пос. . 192 души (Прич. къ ст. Георгіе-Афипской).	—	130	10	10	—	—	-	30	10	60	80	20	20	9	3	Рус.	Прав.	3 уч. Екат. отд.	Екат.	17	7 Екат.	2 Екат.	Екат.	7	Екат.	4	—	—	19	31	12	10 Афипск.	Екатеринод. почт.-телегр. контора.
257	7376. д. 1264 к. с. Кошехабльск. аул. 2880 душъ	1468	2936	1850	1340	300	125	1125 1264 к. с.	419	16	1483	1318	39	40	—	—	Горцы Кбкар	Маг.	2 уч. Майк. отд.	—	—	2 Майк.	2 Майк.	Майк.	2 окр.	14	14	7	Аул. правл., одноклассн. муж. учил.	140	50	—	7 Курган. Ар. ж. д.	Дондуковск. почт.-телегр. отдѣленіе.
258	1091 дес Красное сел. . . 431 душа (Прич. къ вол. Братской).	—	500	—	386	—	100	15	53	—	176	185	—	—	30	40	Рус.	Прав:	4 Кавк	2 Ейск.	23	3 Арм.	1 Канк.	Кавк.	6	—	17	2	—	92	74	8	6 Лидожская	Ладожское почт.-телегр. отдѣленіе.
259	10473 дес Красногорская ст. 1686 душъ	357	694	4600	2928	214	50	1987	201	51	645	638	208	181	8	6	Рус.	Прав.	1 уч Бат. отд.	2 Лаб.	11	2 Арм.	5 уч. Бат. отд.	Бат.	5 уч. 2 окр.	Бат.	25	5	Стан. прав., 2-хъ класси. училище.	306	33	—	80 Невинномыс.	Георгіевско-Осетинское почт.-телегр. отдѣленіе.

№№ по порядку.	Названіе населеннаго мѣста. Сверхъ его—общее число десятинъ земельнаго довольствія. Подъ нимъ—общее число душъ всего населенія. Въ скобкахъ—указаніе, если административно причисленъ къ иному мѣсту, (не имѣя своего правленія).	Число дѣйствующихъ заводовъ.	Земельное довольствіе въ десятинахъ.						НАСЕЛЕНІЕ.									
			Пахоты.	Сѣнокосу.	Выпасу (толоки или выгона).	Лѣса, садовъ и кустарника.	Плавней или болотъ.	Иныхъ угодій.	Число дворовъ (домохозяйствъ).		ЧИСЛО ДУШЪ.						Національность коренныхъ жителей.	Вѣроисповѣданіе коренныхъ жител.
									Коренныхъ жителей.	Иногородн. жителей.	Коренныхъ жителей.		Иногородныхъ.					
													Осѣдло живутъ.		Временно прож.			
											м.	ж.	м.	ж.	м.	ж.		
1	2	3	4	5	6	7	8	9	10	11	12	13	14	15	16	17	18	19
260	28618 дес. Крыловская ст. . 10224 души.	1572	21833 1/2	300	1164 1/2	15	305	—	1372	398	2862	2958	1185	1214	912	1093	Рус.	Прав.
261	16519 д. 1920 к. с. Крымская ст. . . 18383 души.	1227	7130	1340	1200	3065	3500	284 1920 к. с.	610	860	2145	2264	3192	3264	3739	3779	Рус.	Прав.
262	2883 дес. Крымская слобод. 3293 души.	148	750	100	80	40	1743	114	210	240	692	689	679	688	285	240	Рус.	Прав.
263	7351 д. Крѣпостная ст. . (быв. Смолен. хут.) 1893 души.	194	1993	142	355	4310	246	305	170	47	418	397	206	188	335	349	Рус.	Прав.
264	4275 дес. 1464 к. с. Кубанскій хут. . 853 души.	206	600	100	3150	525 1461 к. с.	—	—	148	22	350	362	52	50	19	20	Рус.	Прав.
255	10558 дес. Кубанская ст. . . 3224 души.	522	765	560	1175	7848	—	210	328	112	865	923	447	455	277	257	Рус.	Прав.
266	7000 дес. Кубанская вол. . 18449 душъ,	1036	5108	—	53	307	60	1472	740	1205	2191	1962	5010	4053	2980	2253	Рус.	Прав.
267	4858 дес. Кугоейская ст. . 2415 душъ.	323	3225	323	725	—	—	80	216	104	549	553	985	283	391	354	Рус.	Прав.
268	4981 д. 1050 к. с. Кувинскій аулъ . 2042 души	928	3650	150	925	98	—	158 1050 к. с.	279	36	928	806	130	124	28	26	Абаз.	Маг.

АДМИНИСТРАТИВНОЕ ПОДЧИНЕНІЕ.										Административныя учрежденія и лица, а также другія достопримѣчательности, если таковыя имѣются здѣсь.	Разстояніе въ верстахъ				Почтов. адресъ. (куда направл. корреспонденція) и отмѣтка есть-ли телеграфъ.
Какого администр. участка и какого управленія отдѣла.	Какого призыв. уч. по отбыв. воинской повинности.	Какого округа православнаго благочинія.	Какого участка и Суд.-Мирон. Округа.	Какого Суд.-Слѣдст. участка.	Какого податного участка.	Какого акцизнаго участка.	Какого медицинскаго участка.	Какого ветеринарнаго участка.	Какого Инспекторскаго района, дир. Нар. уч.		Отъ гор. Екатеринодара.	Отъ Управл. Отдѣла.	Отъ своей волости.	Отъ ближайшей ж. дор. станціи и назв. ея.	
20	21	22	23	24	25	26	27	28	29	30	31	32	33	34	35
2 уч. Ейск. отд.	Ейск. уч	4 окр.	3 уч. Ейск. окр.	5 уч. Ейск. отд	2 уч. Ейск. отд	3 уч.	3 уч.	33 уч.	9	Ст. прав., 2-кл. и 1 кл. уч., сер.-бо-сберег. т-во, сел.-хоз. т-во, общ. клубъ.	120	25	—	24 Уманск. Ейской ж. д.	Крыловское почт. отд.
2 уч. Там.	Там.	27	4 Там.	2 Там.	1 Там.	6 уч. 3 окр.	1	39 уч.	10	Ст. правл., суд. слѣд. 2 уч., о-во вз. кр., ссуз. сб. т-во, уч. ветер. врач. 3 уч., пріемный покой, 1 врач. уч., 3 2-кл. уч., 1 жен. 1-кл. учил., С.-М., пом. акц. надз. окр. 1 6 уч., 2-о общ. собр., нив. заводъ.	84	44	—	8 Крымск.	Крымское почт.-телегр. отдѣленіе.
Там.	Там.	27	4 Там.	2 Там.	1 Там.	6 уч. 1 окр.	1 уч.	39 уч.	10	Слобод. правл., 2-кл. и 1-кл. жен. мин. уч., ремес. отд. по корзин. производ.	85	39	—	5 Крымск.	Крымская почт.-телегр. контора
3 уч Екат. отд.	Екат	17	7 уч.	1	Екат.	7 уч..	Екат.	4 уч.	10	Ст. правл., мин. 1-кл. уч. перк. приход. школа.	42	45	—	24 Афипск.	Новодмитр. почт.-телегр. отдѣл.
4 уч. Майк. отд.	Майк. уч.	16 окр.	1 уч.	6 уч.	Майк.	3 уч.	19 –20 уч.	19 – 20 уч.	4	Хут. правл.	89	40	15	15 Бѣлорѣченск.	Апшеронск. почт. отд.
4 уч. Майк. отд.	Майк.	16	1 уч. Мяйк	6 уч. Майк. отд.	Майк.	2	Майк.	19- 20	4	Ст. правл., училище, кред. т-во	120	45	-	8 Гапжа Арм.-Тж. д.	Апшеронск. почт. отд.
4 уч. Лаб. отд.	Лаб	25	4 уч. Арм. окр.	6 уч. Лаб. отд	2 Лаб. отд.	2 уч. 3 окр.	—	11	7	Вол. правл. кред. т-во нач участ.	175	12	—	5 Кубан.	Армавирск. почт.-телегр. контора
3 уч Ейск. отд.	1 Ейск.	7 окр.	3 уч. Ейск.	4 уч. Ейск. отд.	2 уч. Ейск.	3 уч.	Ейск.	31 уч.	—	Хут. пра., 1-кл. церк.-прих. школа.	250	55	—	33 Крылов.	Екатеринов. почт.-телегр. отдѣленіе.
3 уч. Бат. отд.	2 уч. Бат.	1	2 уч.	5 уч.	Бат.	5 уч.	Бат.	23 уч.	5	Аульн. правлен., 1-кл. норм. уч., кред. т-во.	303	39	—	38 Невин. Вл. ж. д.	Отрадное почт.-телегр. отдѣленіе.

№№ по порядку	Названіе населеннаго мѣста. Сверху его—общее число десятинъ земельнаго довольствія. Подъ нимъ—общее число душъ всего населенія. Въ скобкахъ—указаніе, если административно причисленъ къ иному мѣсту (не имѣя своего правленія).	Земельное довольствіе въ десятинахъ: Число паевыхъ надѣловъ	Пахоты	Сѣнокосу	Выпасу (толоки или выгона)	Лѣса, садовъ и кустарника	Плавней и болотъ	Иныхъ угодій	НАВЕЛЕНІЕ: Число дворовъ (домохозяйствъ): Коренныхъ жителей	Иногородн. жителей	Число душъ: Коренныхъ жителей м.	Коренныхъ жителей ж.	Иногороднихъ: Осѣдло живутъ м.	Осѣдло живутъ ж.	Временно прож. м.	Временно прож. ж.	Національность коренныхъ жителей	Вѣроисповѣданіе коренныхъ жител.
1	2	3	4	5	6	7	8	9	10	11	12	13	14	15	16	17	18	19
269	5387 д. 2349 к. с. Кудакинская вол. 6161 душа (бывш. сел. Кіевское.)	437	5200	87	—	41	56 2349	—	560	—	1786	1786	—	—	2818	1271	Рус.	Прав.
270	16645 дес. Кужорская ст. . . 10669 душъ	1562	7029	2343	2760	4513	-	—	897	754	2624	2765	1886	1992	875	527	Рус.	Пра.
271	1764 дес. Куликова бал хут. 671 душа (Адм. пр. къ ст. Кислик.)	158	1205	202	357	—	—	—	70	—	332	326	—	—	9	4	Рус.	Пра.
272	7701 д. 1800 к. с. Кумско-Лоов. аул. 2176 душъ	280	300	420	5432	1549 1800 к. с.	—	—	303	1	1145	1025	4	2	—	—	Абадз.	Маг.
273	1200 дес. Кунск. полян. под. 193 души (Прич. къ вол. Княжск.)	24	60	75	20	1145	—	—	22	—	106	87	—	—	—	—	Рус.	Пра.
274	Куньшевой хут. . 129 душъ (пр. къ ст. Отважной).	Въ	общ	емъ	влад	ѣні	и.	—	22	2	59	55	3	2	5	4	Рус.	Прав.
275	20349 д. 720 к. с. Курганная ст. . 15670 душъ	1690	15448	328	1865	265	437	2005 720 к. с.	1365	1352	2415	2698	4278	4260	1299	720	Рус.	Прав.
276	3056 дес. Кургсковскій аул. 998 душъ	516	1036	660	1195	120	—	45	160	5	550	419	10	9	5	5	Горцы	Маг.
277	13378 д. 1800 к. с. Курджипская ст. 3488 душъ	276	1100	1200	910	7920	248	2000 1800 к. с.	395	103	1186	1196	347	330	240	189	Рус.	Пвра.

АДМИНИСТРАТИВНОЕ ПОДЧИНЕНІЕ: Какого оадминистр участка и какого управленія Отдѣла.	Какого призывн. уч. по отбыв. воинской повинности.	Какого Округа православнаго благочинія.	Какого участка и Суд.-Миров. Округа.	Какого Суд.-Слѣдст участка.	Какого податного участка.	Какого акцизнаго участка.	Какого медицинскаго участка.	Какого ветеринарнаго участка.	Какого Инспекторскаго района, дир. Нар. уч.	Административныя учрежденія и лица, а также другія достопримѣчательн., если таковыя имѣются здѣсь.	Разстояніе въ верстахъ: Отъ гор. Екатеринодара.	Отъ Управл. Отдѣла	Отъ своей волости.	Отъ ближайшей ж. дор. станціи, и назв. ея.	Почтов. адресъ. (куда направл. корреспонденція) и отмѣтка есть-ли телеграфъ.
20	21	22	23	24	25	26	27	28	29	30	31	32	33	34	35
12 Там.	Там.	20 окр.	4 Тем.	3 Там.	1 Там.	6	1	39	10	Вол. прав., сел. учил., контора поз. банка „Кудако", поч. отд.	99	56	-	18 Крымс. Вл. ж. д.	Кудако п.-т. отд.
3 Майк.	Майк.	15	4 Майк.	2 Майк	Майк	2	Майк.	19	4	Ст. правл., 2-хъ клас. муж., одноклас. женск., 2 церк. прих. уч., кред. т-во, апт., 2 вал. мельн., 2 маслоб. зав. и телефонъ.	200	20	—	20 Майкоп. Арм.-Т. ж. д.	Майкопская п.-т. конт.
3 уч. Ейск отд.	Ейск.	7	3	4	2	3	Ейск.	30	6	Одно-классн. министерское училище.	176	10	15	8 Кисляк Вл. ж. д.	Кисляковск. п.-т. кон.
2 уч. Бат.	Лаб.	—	2 уч. Арм. окр.	1 уч. Бат. отд.	Бат.	Бат	Бат.	25 уч. Бат. отд.	5	Аул правленіе.	500	52	52	35 Курсав. Вл. ж. д.	Бекешское п. отд.
3 Майк.	Майк.	14	2 Майк.	4 Майк.	Майк.	Майк	Майк.	20	4	—	200	93	18	75 Линейн. Вл. ж. д.	Псебейское поч. отд.
3 Лаб.	Лаб.	13 окр.	5 уч. Майк.	3 уч. Лаб.	2 Лаб	6 уч. 2 окр.	Лаб.	16	5	—	236	110	20	75 Лабкис.	Упорное п. отд
1 уч. Лаб. отд.	Лаб.	12	2 уч. Майк окр.	4 уч. Лаб отд.	2 уч. Лаб. отд.	2 окр. 4 уч.	14	14	2	Стан. прав., 2-хъ класн. муж. уч., однок. Алексѣев. муж. уч., второе однок. муж. уч., однок. жен. уч., однок. иног. уч., 2 цер прих. уч., об. вз. кр., кр. тов., ст. мед. ап., вет леч., вольн. пор. апт., конт. нач. 2 дист. Арм. Туап. ж. д., поч. отд., конт. пот., 3 пар. и 2 вал. мельн., 2 масл. зав. и 1 пот. зав.	250	42	—	Приет. Курсов. Арм.-Т. ж. д.	Мѣстное п.-т. отд.
2 уч. Бат.	Лаб.	—	8 уч. Арм. округ.	3 уч. Бат. отд.	Бат.	3 окр	Бат.	22	3	Аульное правл., нормальное уч., мечеть, хлѣбозапас. магаз.	200	120	—	12 ст. Коноково Вл. ж. д	Успен.-Маламин поч. отдѣленіе.
4 уч. Майк. отд	Майк	26	1 уч Майк. отд.	6 уч. Майк. отд.	Майк.	3 уч. 2 окр	Майк.	19	4	Стан. прав., 2-хъ кл. и цер.-прих. уч., благоч., 26 окр., об. потр. и кред т-во.	130	19	—	19 Майк. А.-Т. ж. дор.	Майкопская п.-т. конт.

№№ по порядку.	Названіе населеннаго мѣста. Сверхъ его—общее число десятинъ земельнаго довольствія. Подъ нимъ—общее число душъ всего населенія. Въ скобкахъ—указаніе, если административно причисленъ къ иному мѣсту (не имѣетъ своего правленія).	Земельное довольствіе въ десятинахъ: Число паевыхъ надѣловъ.	Пахоты.	Сѣнокосу.	Выпасу (толоки или выгона.	Лѣса, садовъ и кустарника.	Плавней или болотъ.	Иныхъ угодій.	НАСЕЛЕНІЕ. Число дворовъ (домохозяйствъ): Коренныхъ жителей.	Иногородн. жителей.	Число душъ. Коренныхъ жителей: м.	ж.	Иногороднихъ. Осѣдло живутъ: м.	ж.	Временно прож.: м	ж.	Національность коренныхъ жителей.	Вѣроисповѣданіе коренныхъ жител.
1	2	3	4	5	6	7	8	9	1	11	12	13	14	15	16	17	18	19
278	Курджинскій пос. (онъ-же Темный Лѣсъ). 74 души. (прич. къ вол. Темнолѣс.)	11	Со	вмѣ	стно	—	—	—	10	—	37	30	—	—	3	4	Рус.	Прав.
			съ	селе	ніемъ													
279	14654 д. Курчанская ст. . 5719 душъ.	901	6596	2144	1216	280	4418	—	580	94	1836	1772	758	751	324	278	Рус.	Прав.
280	10445 дес. Курчанскій хут. 466 душъ.	97	960	4	481	13	-	—	98	12	157	183	41	46	16	18	Рус.	Прав.
281	10445 дес. Кутаисская ст. . 2030 душъ.	349	490	635	1408	7711	201	—	255	64	666	687	177	184	201	125	Рус.	Прав.
282	Кучугуры уроч. 151 душа. (Адм. причисл. къ стан. Фонталовской).	—	Въ	общ	емъ	вл	ад.	—	17	19	38	34	41	38	—	—	Рус.	Прав.
			съ	ста	ни	цей												
283	3816 д. 1800 к. с. Кухаривскій хут. 1025 душъ.	239	2830 1800 к. с.	30	956	—	—	—	166	3	470	475	14	12	30	27	Рус.	Прав.
284	51 дес. Кушинка сел. . . 195 душъ. (прич. къ ст. Самурск.)	26	39	12	—	—	—	—	—	28	—	—	99	94	—	—	Арм.	Арм.-Григ.
285	28229 дес. Кущевская ст. . 15672 души.	2000	19680	—	5800	10	742	1997	1026	454	3629	3658	1914	1363	2857	2251	Рус.	Прав.

№№ по порядку.	АДМИНИСТРАТИВНОЕ ПОДЧИНЕНІЕ. Какого администр. участка и какого управленія отдѣла.	Какого призывн. уч. по отбыв. воинской повинности.	Какого Округа православнаго благочинія.	Какого участка и суд. Миров. округа.	Какаго Суд.-Слѣдст. участка.	Какого податного участка.	Какого акцизнаго участка.	Какого медицинскаго участка.	Какого ветеринарнаго участка.	Какого Инспекторскаго раіона, дир. Нар. уч.	Административныя учрежденія и лица, а также другія достопримѣчательн., если таковыя имѣются здѣсь.	Разстояніе въ верстахъ: Отъ гор. Екатеринодара.	Отъ Управл. Отдѣла.	Отъ своей волости.	Отъ ближайшей ж. дор. станціи и н-зв. ея.	Почтов. адресъ (куда направл. корреспонденція и отмѣтка есть-ли телеграфъ.
1	20	21	22	23	24	25	26	27	28	29	30	31	32	33	34	35
278	3 Майк.	1 Майк.	26	1 Майк	1 Майк.	Майк.	2 уч. 2 орк.	—	19	—	—	210	66	4	67 Майкоп. Арм.-Т. Вл. ж. д.	Майкопъ.
279	3 уч. Там. отд.	Там.	19	1 уч.	1 уч.	2 Там.	1 уч.	Там.	37	8	Ст. прав., кр. т-во, двухъ кл. уч., церк.-прих. школа.	119	45	—	54 Крымс. Вл. ж. д.	Темрюкская п.-тел. кон.
280	Ейск. отд. 3 уч.	Ейск	Став	3 Ейск. окр.	3 Екат.	2 Ейск. отд.	3	3 Ейск. отд.	19 уч.	6	Куторск. правл., школа.	135	28	—	4 Хуторская Е. ж. д.	Павловское п.-тел. конт.
281	3 уч. Екат. отд.	Екат.	16	4 Екат.	4	Екат.	7	Екат.	4	1	Стан. правл. 1 класн. училище, о-во потребит.	60	60	—	60 отъ ст. Екатер. Вл. ж. д.	Имеретин. поч. отд.
282	1 Там. отд.	Там.	19	1 Темр	1 Там.	1 Там	5	6	37	10	Начальное училище	183	101	3	111 Крымс.	Ахтанизов. поч. отд.
283	1 уч. Ейск. отд.	Ейск	5	4 уч. Ейск окр.	1 уч. Ейск. отд.	1 уч. Ейск. отд.	3 уч.	2	29	6	Хуторск. правл., 1 кл., учил.	200	114	27	13 Ейская ж. д.	Ейская п.-тел. кон.
284	4 Майк.	Майк.	26	1 Майк.	6 Майк.	Майк.	3 уч. 2 окр.	Майк.	18	4	—	155	64	17	64 Майкоп.	Апшеронск. п. о.
285	2 уч. Ейск. отд.	Ейск	7 окр.	3 уч. 2 окр.	4 уч. Рост. н/Д. орк. с.	Уман.	3 уч. 3 окр.	Ейск.	30 уч.	6	Камера миров. судьи 3 уч., Ейскаго окр., камера судебнаго слѣдоват. 4 уч., Ейск. отд., дистанц. Чер. Куб. жел. дор., Общ. Взаимн. Кред., Кред. Товарищ., поч-т. контора вольная аптека, зуболечебн., общество образов. три двухкл. и три однокл. уч.	209	32	—	1½ отъ ст. Кущев. Вл. ж. д.	Кущевская п.-тел. кон

№ № по порядку.	Названіе населеннаго мѣста. Сверхъ его — общее число десятинъ земельнаго довольствія. Подъ нимъ — общее число душъ всего населенія. Въ скобкахъ — указаніе если административно причисленъ къ иному мѣсту, не имѣя своего правленія).	Земельное довольствіе въ десятинахъ.							НАСЕЛЕНІЕ.									
									Число дворовъ (домохозяйствъ)	ЧИСЛО ДУШЪ.						Національность коренныхъ жителей.	Вѣроисповѣданіе коренныхъ жител.
										Коренныхъ жителей.	Иногородн. жителей.	Коренныхъ жителей.		Иногородныхъ.			
														Осѣдло живутъ.		Времен-но прож.			
		Число паевыхъ надѣловъ.	Пахоты.	Сѣнокосу.	Выпасу (толоки или выгона).	Лѣса, садовъ и кустарника.	Плавней или болотъ	Иныхъ угодій.				М.	Ж.	М.	Ж.	М.	Ж.		
1	2	3	4	5	6	7	8	9	10	11	12	13	14	15	16	17	18	19
286	20876 дес. Лабинская ст. . . 39507 душъ	1250	11100	530	2689	783	463	5401	1041	2746	2014	2182	10872	10746	7078	7015	Рус.	Прав.
287	24917 д. 851 к. с. Ладожская ст. . . 12294 души	1742	18495	—	3605	576	260 147 к. с.	1981 704 к. с.	1095	625	2843	2959	1674	1694	1548	1576	Рус.	Прав.
288	4817 д. 1833 к. с. Лакшукай аулъ . 1684 души.	2285	1782	571	150	731	450	1138 1833 с. к.	196	38	664	542	172	164	34	108	Горц.	Маг.
289	Лебедевскій хут. 2493 души, (быв. Вороная Гребля хут.)	607	(Всо	общ ст.	емъ Гри	влад вен	дѣнско	ій.)	330	44	1060	1015	167	162	44	45	Рус.	Прав.
290	1033 д. 2109 к. с. Леонтьевское сел. . 497 душъ.	—	670	--	230	50	11	22 2109 к. с.	31	12	116	150	43	39	68	31	Нѣм.	Лют.
291	195 дес. Леонтьевское сел. 667 душъ	—	105	10	40	40	—	—	55	25	242	263	66	75	6	15	Рус	Прав
292	201 дес. Лисецкій пос. . 94 души. (прич. къ Архипов. вол.)	—	160	20	20	—	—	1	13	—	—	—	49	45	—	—	Рус.	Прав
293	2412 дес. Ливонская вол. . 825 душъ	--	912	509	929	37	--	34	153	74	265	279	112	159	—	—	Эстон.	Лют
294	Лиманскій хут. . 255 душъ (прич. къ Новомар. пр.)	Въ	общ	емъ	влад.	со	ст.	—	38	—	120	135	—	—	—	—	Рус	Прав.

АДМИНИСТРАТИВНОЕ ПОДЧИНЕНІЕ										Административныя учрежденія и лица, а также другія достопримѣчательности, если таковыя имѣются здѣсь	Разстояніе въ верстахъ				очтов. адресъ (куда направл. корреспонденція и отмѣтка есть-ли телеграфъ
Какого администр. участка и какого Управленія Отдѣла	Какого призывн. уч. по отбыв. воинской повинности	Какого Округа православ. благочинія.	Какого участка и Суд. Миров Округа	Какого Суд.-Слѣд. участка	Какого податного участка	Какого акцизнаго участка	Какого медицинскаго участка	Какого ветеринарнаго участка	Какого Инспекторскаго района дор. пар. уч.		Отъ г. Екатеринодара	Отъ Управл. Отдѣл.	Отъ своей волости.	Отъ ближайшей ж. дор. станціи и названіе станціи	
20	21	22	23	24	25	26	27	28	29	30	31	32	33	34	35
1 Лаб.	Лаб.	13	2—5 уч. Майк.	3 уч. Лаб.	2 уч. Лаб.	6	—	15	3	Стан. правленіе, 2 миров. судьи, 3 судеб. слѣд., 2 общ. вз. кр., 2 коммерч. бан., кредити товар., почтовая конт., войсков. больн., пріютъ умалишн. хрон., мужская гимназія, женск. гимн., 3 однокл. уч., Высш. нач. уч., 2 однокл. учил. иногород., 3 приход. учил., Тюрьма, лѣсничѣ. Верхне-Лабинс. лѣсн., помощн. акциан. надзир., мѣстная комам., Лаб. зап. кон. сот.	184	49	—	— Лабинс. Арм.-Т. ж. д.	Лабинская п.-т. к.
1 уч. Екат. отд.	Екат.	23	6 уч. Екат. отд.	3 уч. Екат.	2 Екат.	6 уч. 3 окр.	Екат.	2	11	Стан. правленіе, войсков. больн., высш. начал. уч., поч.-тел. отдѣл. Общ. ваанм. кр., Ссудо-сберегат. товар., телеф., Общ. потребит., Общесословный клубъ, 4 1-кл. уч.	82	82	—	1 Ладож. Ва. ж. д.	Ладожское п.-т. о.
2 уч. Екат.	Екат.	—	4 уч. Екат. окр.	1 уч. Екат. отд.	Екат,	7 уч. 1 окр.	Екат.	4 уч.	1	Аул. правл., мечеть.	18	18	—	9 Пашк. Ва. ж. д	Пашковское почт. отд.
4 Там.	Там.	3	2 Темр.	5 Там.	2 Там.	4	24	36	8	Хут. правленіе, мол. домъ, 2-хъ кл. нач. учил. и приход. школа.	90	40	30	Гривен 10 вер.	Гривенская п.-т. к.
4 уч. Кавк. отд.	2 Ейск.	—	3 уч. Арм. окр.	1 уч. Кавк. отд.	Кавк.	6 уч. 3 окр.	Кавк. уч.	17 уч	2	Сел. прав. и 1-кл. цер.-пр. учил.	90	50	12	15 Гречиш	Тифлисское почт. отд.
1 уч. Майк. отд.	2 Майк.	15	3	1	Майк.	3 окр. 2	Майк.	18	1	Сел. правл.	70	45	—	18	Филиппов. п.-т. к.
1 Майк.	2 Майк.	16	3 Майк.	1 Майк.	Майк.	21	Майк.	18	—	—	100	65	17	10 Бѣлор. Арм.-Т ж. д.	Филипцов. п.-т. к.
3 Бат.	Лаб.	11	8 уч. Арм. окр.	4 уч. Бат. отд.	Бат.	5	5	22	3	Вол. правл., молитвен. домъ 2 прав. церкви, 2 мирки, училище.	360	90	—	25 Овечка Ва. ж. д.	Безскорбное почт. отд.
2 Лаб.	Лаб.	8	7	5	1 Лаб.	3	10	12	7	—	278	64	4	13 Ромн. В. ж. д	Ставропольская п.-т. к.

№ по порядку.	Названіе населеннаго мѣста. Сверху его—общее число десятинъ земельнаго довольствія. Подъ нимъ—общее число душъ всего населенія. Въ скобкахъ—указаніе, если административно причисленъ къ иному мѣсту (не имѣя своего правленія).	Земельное довольствіе въ десятинахъ. Число пасмыхъ надѣловъ.	Пахоты.	Сѣнокосу.	Выпасу (толоки или выгона)	Лѣса, салокъ и кустарника.	Плавней или болотъ	Иныхъ угодій.	НАСЕЛЕНІЕ. Число дворовъ (домохозяйствъ. Коренныхъ жителей.	Иногородн. жителей.	ЧИСЛО ДУШЪ. Коренныхъ жителей. М.	Ж.	Иногородныхъ. Осѣдло живутъ. М.	Ж.	Временно прож. М.	Ж.	Національность коренныхъ жителей.	Вѣроисповѣданіе коренныхъ жител.
1	2	3	4	5	6	7	8	9	10	11	12	13	14	15	16	17	18	19
295	Лимано-Кирпильскій хут. . . 1102 души. (Прич. къ ст. Гривенской)	—	(Въ	общ	емъ	вла	дѣн	іи	149	20	429	465	64	76	34	34	Рус.	Прав.
296	11595 д. 1777 к. с. Линейная ст. . . 2264 души.	402	1170	910	1250 1777 кв. с.	8265	—	—	326	33	727	741	218	194	269	115	Рус.	Прав.
297	8207 д. 146 кв. с. Ловлинская ст. . 4433 души.	394	4182	—	3921 116 кв. с.	28	76	—	293	311	904	872	1113	1027	259	258	Рус.	Прав.
298	6424 д. 2262 кв. с. Лоовско-Зеленчукскій аулъ . . . 1886 душъ.	600	1370	1200	3462	128 1735 к. с.	87 205 к. с.	177 322 к. с.	186	6	691	624	14	14	28	18	Горцы	Маг.
299	8537 дес. Лоовско-Кубанск. аулъ . . . . . 2148 душъ.	1047	2144	2110	2700	374 375 к. с.	—	1205 2025 к. с	306	8	070	951	30	33	50	14	Горцы Абаз.	Маг.
300	1323 дес. Лосевскій хут. . . 2255 душъ.	151	1078	—	—	—	—	150	98	170	288	309	633	682	236	107	Рус.	Прав.
301	3000 дес. Львовско-Товарищеская вол. . 1751 душа.	218	2086	61	600	10	164	79	127	123	533	487	214	228	145	141	Рус.	Прав.
302	1800 дес. Ляпинскій хут. . 523 души.	120	1440	—	360	—	—	—	68	14	192	188	62	66	6	9	Рус.	Прав.
303	2020 дес. Маламина вол. . 2193 души.	632	1396	—	450	19	7	148 891 к. с.	296	33	988	931	82	103	63	78	Рус.	Прав.
304	3434 дес. Малеванный хут. 1626 душъ.	298	2980	—	447	7	—	—	199	36	426	524	114	144	223	195	Рус.	Прав.

АДМИНИСТРАТИВНОЕ ПОДЧИНЕНІЕ. Какого администр. участка и какого Управл. Отдѣла.	Какого призывн. участка по отбыв. воинской повинности.	Какого Округа пограничныя.	Какого участка и Суд.-Миров. Округа.	Какого Суд.-Слѣдст. участка.	Какого податного участка.	Какого акцизнаго участка.	Какого медицинскаго участка.	Какого ветеринарнаго участка.	Какого Инспекторскаго района дир. нар. уч.	Административныя учрежденія и лица, а также другія достопримѣчательн., если таковыя имѣются здѣсь.	Разстояніе въ верстахъ. Отъ г. Екатеринодара.	Отъ Управл. Отдѣла.	Отъ своей полости.	Отъ ближайшей ж. дор. станціи, и назван. станц.	Почтов. адресъ (куда направл. корреспонденція) и отмѣтка есть-ли телеграфъ.
20	21	22	23	24	25	26	27	28	29	30	31	32	33	34	35
4 Там.	1 Там	3	2 Темр.	3 Там.	2	4	24	35	8	Одноклассн училище.	105	55	23	40 Крымс.	Гривенское почт. стд.
4 уч. Майк. отд.	Майк.	16	4 уч. Екат. окр.	6 Екат.	Майк.	1 окр.	Майк.	21	1	Станичн. правл., церковь, два министерск. одноклас. училища.	70	69	—	6 Кабард Вл. ж. д.	Имеретинск. почт. отд.
4 уч. Кавк. отд.	Ейск.	23	3 уч. Арм. окр.	1 уч. Кавк. отд.	5 уч. 3 окр.	10	Кавк.	10	7	Станичн. правл., церковь, церк.-приходск. учил., одноклас. министерск. учил.	127	35	—	12 мирская	Тифлисское почт.-телегр. отдѣлен.
1 Бат.	2 Бат.	—	2 Арм.	6 Бат.	Бат.	5	Бат.	25	5	Аульное правл., одноклас. учил., кредитное т-во, сарин. башни.	400	33	—	80 Невинномыс.	Зеленчукск. почт. отд.
1 уч. Бат. отд.	Бат.	—	2 уч. Арм. окр.	5	Бат.	5 уч. 2 окр.	Бат.	25	5	Ауль. правл, однокл. уч. М. Н. П.	350	18	—	68 Невинномыс.	Баталпаш. почт.-телегр. контора.
4 уч. Кавк. отд.	2	21	3	5	Кавк.	6	Кавк.	10	7	Хуторск. правл., 2 церкви, одноклас. министер. учил. и церков.-приход. учил.	133	12	—	16 3/4 Кавказ. Вл. ж. д.	Кавказское почт.-телегр. отдѣленіе.
1 Екат.	1 Екат.	18	7 Екат.	1 Екат.	1 Екат.	1	Екат.	4 Екат.	10	Вол. правл., одноклассн. уч., кредит. т-во.	88	48	—	18 Ильская Вл. ж. д.	Ильское почт. отдѣл.
2 Лаб.	Лаб.	3	4 Арм.	6 Лаб.	Лаб.	3	Лаб.	13	3	—	200	19	8	12 Армав.	Армавирск. почт.-телегр. контора.
4 уч. Лаб. отд.	Лаб.	25	8	3 уч. Бат. отд.	2	3	—	22	3	Волостн. правл., министер. одноклассное учил., кредитное товарищество, церковь.	228	35	—	10 Овечка	Успенско-Малашинск. почт. отд.
2 уч. Кавк. отд.	Ейск.	22	5	4 Кавк.	Кавк.	3 уч. 1 окр.	16 Кавк.	8	2	Хут. правл., однокл. министерск. уч. и церк.-прих. школа.	77	102	—	9 Станич. Вл. ж. д.	Кореновское поч. отд.

№ по порядку.	Названіе населеннаго мѣста. Сверху его—общее число десятинъ земельнаго довольствія. Подъ нимъ—общее число душъ всего населенія. Въ скобкахъ—указаніе, если административно причислень къ какому мѣсту, (не имѣетъ своего правленія.)	Земельное довольствіе въ десятинахъ. Число паевыхъ участковъ.	Пахоты.	Сѣнокосу.	Выпасу (толоки или пастбищу).	Лѣса, садокъ и кустарника.	Плавней или болотъ.	Итого угодій.	НАСЕЛЕНІЕ. Число дворовъ (домохозяйствъ). Коренныхъ жителей.	Инородн. жителей.	ЧИСЛО ДУШЪ. Коренныхъ жителей. М.	Ж.	Инородческихъ. Осѣдло живутъ. М.	Ж.	Временно прож. М.	Ж.	Вѣроисповѣданіе коренныхъ жител.	Національность коренныхъ жителей.
1	2	3	4	5	6	7	8	9	10	11	12	13	14	15	16	17	19	18
305	2894 д. 797 к. с. Малотенгинс. хут 1372 души	171	2 3/4	—	330	300	—	700	93	89	278	275	2·5	555	161	138	Рус.	Прав.
306	242 д. 1998 к. с. Малютинский пос. 132 души (прич. къ вол. Кудакин).	20	242 1998 к. с.	—	—	—	—	—	20	—	67	65	—	—	—	—	Рус.	Прав.
307	4785 дес. Мамхеговскій ауд. 1728 душъ (пр. къ аулу Хекурин.)	865	2070	910	160	850	—	295	314	4	858	741	14	12	63	40	Горцы	Маг.
308	3502 д. 1315 к с Мансуровскій ауд. 1546 душъ	658	749	300	2236	75	—	162 1315 с. к.	284	5	689	594	18	11	14	20	Наг.	Маг.
309	7088 дес. Маринскій аулъ . 3296 душъ	380	162	535	3393	—	—	—	330	140	1146	1106	532	501	10	1	Кар.	Маг.
310	543 дес. Маріе - Магдалин. жен. пустынь. . 603 души (прич. къ ст. Роговской)	—	198	90	85	10	147	13	163	кел.		336	—	—	29	288	Рус.	Прав.
311	651 дес. Марухо-Эстонс. в. 233 души	53	30	80	285	175	—	81	38	1	118	112	2	1	—	—	Эстон.	Ев. лют.
312	9956 д. 1956 к. с. Мартанская ст. . 4130 душъ	586	3620	2780	1360	1750	48	398 1956 к. с	418	97	1077	1093	405	375	771	709	Рус.	Прав
313	22843 дес. Марьянская ст. . 12637 душъ	3211	17660	745	2500	100	1800	158	5415	244	4710	5014	1101	1098	317	367	Рус.	Прав.
314	9729 дес. Махошевская ст. . 1692 души	724	5132	1750	600	2131	—	116 не удоб.	472	495	1227	1269	1543	1343	400	40	Рус.	Прав.

АДМИНИСТРАТИВНОЕ ПОДЧИНЕНІЕ. Какого администр. участка и какого управленія Отдѣла.	Какого призыв. уч. по отбыв. воинской повинности.	Какого Округа православнаго благочинія.	Какого участка и Суд.-Мировн. Округа.	Какого Суд.-Слѣдст. участка.	Какого податного участка.	Какого акцизнаго участка.	Какого медицинскаго участка.	Какого ветеринарнаго участка.	Какого Инспекторскаго района, дир. Нар. уч.	Административныя учрежденія и лица, а также другія достопримѣчательности, если таковыя имѣются здѣсь.	Разстояніе въ верстахъ. Отъ гор. Екатеринодара.	Отъ Управ. Отдѣла.	Отъ своей волости.	Отъ ближайшей ж. дор. станціи, и наим. ея.	Почтов адресъ (куда надлежитъ направл. корреспонденція) и отмѣтка есть-ли телеграфъ.
20	21	22	23	24	25	26	27	28	29	30	31	32	33	34	35
3 Лаб.	Лаб.	19	5 Майк.	4 Екат	2 уч Лаб.	Бат.	7	28	3	Одноклассное министерское училище, хут. правл.	300	90	18	54 Отрад. Вл. ж. д.	Отрадная п.-тел. конт.
2 Там.	Там.	20 ок	4 Темр.	3 Там.	1 уч.	6 уч.	0	89	10	—	104	—	5	21 Крым.	Кулакинск. почт. отд.
2 уч. Майк. отд.	Майк.	—	4 уч. Майк.	5 уч. Майк.	Майк.	2 окр. 4 уч.	13 уч.	19 уч.	4	—	126	48	5	16 Довдуи. Арм.-Т. ж. д.	Темиргсев. п.-тел. отд.
2 уч. Бат. отд.	Лаб.	—	8 уч. Арм	5 Бат.	Бат.	5 уч. 2 окр		26	5	Аульное прав., одноклассн. уч., М. Н. П., Промышлод. садъ.	294	20	—	23 Невин. Вл. ж. д	Баталпашин. п.-тел. конт.
1 уч. Бат. отд.	Лаб.	—	2 Арм. окр.	2 уч. Бат. отд	Бат.	5	Бат.	24	5	Аульное правл. и аульное учил.	378	68	—	118 Невин. Вл. ж. д.	Геок.-Осет. почт.-телегр. отдѣлен.
4 Там.	1	1	2 Там.	5 Там.	2 Темр.	4	8	5	8	Настоящ. 3 хрм. церк.-прих. шк., пріем. шк. отд Куб. исправит. пріюта.	72	70	10	13	Роговское п.-тел. отд.
1 уч. Бат. отд.	Лаб.	Владик. прихода Ев. лют.	2 Арм. окр.	6 уч. Бат. отд.	Бат.	5 уч. 2 окр.	11 уч.	24 уч.	5	Вол. правл училище.	362	69	—	112 Невин. Вл. ж.д.	Зеленчукск. поч.-тел. от.
3 уч. Екат. отд.	Екат.	17 ок.	4 уч. Екат. окр.	4 уч. Екат. окд.	Екат.	7 уч. 1 окр.	Екат.	4 уч	1	Ст. прав., тов. мел. кред., муж. 2-хъ кл. учил., М. Н. П., жен. церк. прих. уч., нар. домъ и сб. трезвости.	59	59	—	59 Екатер Вл. ж.д.	Имеретин п. тел. отд.
1 уч. Екат.	Екат.	1	7 Екат.	2 Екат.	2 Екат.	2	Екат.	1	9	Стан. правленіе,, кред. т-ва, муж. 2-хъ клас. уч., мужск. однокл. жен. церк.-прих. уч., агентство.	30	38	—	30 Екатер. Вл. ж.д.	Новомышас. п.-тел. отд
3 уч. Майк. отд.	Майк.	15	2 уч. Майк.	4 уч. Майк.	Майк.	2 уч.	Майк.	15	4	Стан. прав., товар. мелк. кред., муж. 2-хъ кл., женское однокл. и церков. прих. училище.	214	89	—	15 Лабин. Арм.-Т. ж. д.	Ярославское п.-тел. отд.

№№ по порядку.	Названіе населеннаго мѣста. Сверху его—общее число десятинъ земельнаго довольствія. Подъ нимъ—общее число душъ всего населенія. Въ скобкахъ—указаніе, если административно причисленъ къ иному мѣсту, (не имѣя своего правленія).	Земельное довольствіе въ десятинахъ. Число паевыхъ надѣловъ.	Пахоты.	Сѣнокосу.	Выпасу (толоки или выгона).	Лѣса, садовъ и кустарника.	Плавней или болотъ.	Иныхъ угодій.	НАСЕЛЕНІЕ. Число дворовъ (домохозяйствъ) Коренныхъ жителей.	Иногородн. жителей.	Число душъ. Коренныхъ жителей. м.	ж.	Иногороднихъ. Осѣдло живутъ. м.	ж.	Временно прож. м.	ж.	Національность коренныхъ жителей.	Вѣроисповѣданіе коренныхъ жител.
1	2	3	4	5	6	7	8	9	10	11	12	13	14	15	16	17	18	19
315	5975 дес. Майкопъ гор. . . 51761 душа.	—	1447	—	2980	696	25	827	3175	3440	10857	10657	5744	7251	9056	8196	Рус.	Прав.
316	29428 дес. Медвѣдовская ст. 19440 душъ.	2953	25837	1717	1818	56	—	—	1551	389	5212	5233	2300	2293	2322	2080	Рус.	Прав.
317	65 дес. Меретукъ сел. . . 194 души. (Прич. къ ст. Самурской)	34	50	15	—	—	—	—	—	29	—	—	98	96	—	—	Арм.	Арм.-Григ.
318	1869 дес. Мерчанская вол. . 1761 души.	210	1300	—	200	369	—	—	168	86	413	415	321	338	145	132	Греки	Прав.
319	242 д. 1998 кв. с. Милютинскій пос. 133 души. (Прич. къ вол. Кудакин.)	20	242 1998 кв. с.	—	—	—	—	—	20	—	67	66	—	—	—	—	Рус.	Прав.
320	21597 д. 1000 к. с. Мингрельская ст. 15235 душъ.	2070	14000 1000 кв. с.	350	1400	1700	3907	240	1090	645	3240	3360	3121	3087	1250	1218	Рус.	Прав.
321	26049 д. 600 кв. с. Михайловская ст. 18150 душъ.	2412	19849 600 кв. с.	—	4600	100	—	1500	1465	1485	3620	3890	3504	4346	1370	1420	Рус.	Прав.
322	2192 дес. Михайловская вол. 1580 душъ.	—	1370	52	290	—	480	-	520	60	840	560	—	—	100	80	Рус.	Прав.
323	409 д. 1565 кв. с. Мищенковск. пос. 1399 душъ. (Прич. къ вол. Кудакин.)	28	409 1565 кв. с.	—	—	—	—	—	28	—	133	137	—	—	588	541	Рус.	Прав.
324	1764½ дес. Мокробалковск. х. 665 душъ.	132	1443 ½	—	240	—	—	81	65	10	286	275	36	31	22	15	Рус.	Прав.

Названіе населеннаго мѣста.	АДМИНИСТРАТИВНОЕ ПОДЧИНЕНІЕ. Какого администр. участка и какого Управ. Отдѣла.	Какого призывн. уч. по отбыв. воинск. повинности.	Какого Округа православн. благочинія	Какого участка и Суд-Миров. Округа.	Какого Суд.-Слѣдст. участка.	Какого податного участка.	Какого акцизнаго участка.	Какого медицинскаго участка.	Какого ветеринарнаго участка.	Какого Инспекторскаго района дир. нар. уч.	Административныя учрежденія и лица, а также другія достопримѣчательн., если таковыя имѣются здѣсь.	Разстояніе въ верстахъ. Отъ г. Екатеринодара.	Отъ Управл. Отдѣла.	Отъ своей волости.	Отъ ближайшей ж. дор. станціи и назван. станц.	Почтов. адресъ (куда направл. корреспонденція) и отмѣка естьли телеграфъ.
1	20	21	22	23	24	25	26	27	28	29	30	31	32	33	34	35
315	Майк.	Майк.	15	Майк.	Майк.	2	—	—	—	—	Управ. отд., полиц. и гор. упр., банкъ, сред. уч. зав., нач. улил., почт. к., тюрьма, мир. суд., суд. слѣд., тов. прок., воин. нач., казнач., банки, библіот., нар. домъ, водопр. телеф.	175	—	—	142 Майкоп. Арм.-Т. ж. д.	Майкопская почт.-телегр. контора.
316	2 уч. Кавк. отд.	Ейск.	2	5 уч. Екат. окр.	3 уч. Кавк. отд.	Кавк.	3 уч. 10 окр.	22	8	9	Ст. правл., пріемн. войск. пок., 1 2-кл. уч., о-во вз. кр., кр. т-во и народ. домъ	49	140	—	1½ Медвѣ. Ч.-К. ж. дор.	Мѣстное почт.-телегр. отдѣлен.
317	4 Майк.	Майк.	26	1 Майк.	6 Майк.	Майк.	3 уч. 2 окр.	Майк.	18	4	—	158	67	20	66 Майкоп.	Апшеронск. почт. отд.
318	2 уч. Там. отд.	1	18	4 уч. Темр окр.	1 уч. Ейск. отд.	1	6 уч. 1 окр.	—	39	10	Вол. прав., 1-кл. уч. минист., церковь во имя Св. Георг. Побѣдон.	90	30	—	7 Абинск. Вл. ж. д.	Абинское почт.-телегр. отдѣлен.
319	2 Там.	Там.	20	4	3	1	3	39	—	10	—	104	—	5	21 Крымская.	Кудакинск. почт.-телегр. отдѣлен.
320	2 Там. отд.	Там.	20	4 уч. Темр. окр.	6	1	6	1	39	10	Ст. правл., почт. отд., высш. нач. уч., апт., 4 нар. м-цы, 3 маслоб., кр. т-во, 3 1-кл. муж. уч., 1 ж. и 1 цер.-пр. шк., 1 1-кл. уч. иногород. о-ва	60	36	—	15 Линейн.	Мѣстное почт. отдѣл
321	1 уч. Лаб. отд.	1 Лаб.	12	5	4	2	4 уч. 2 окр.	14	14	3	Ст. прав., реал. уч съ ремес. отд., пріем. пок., телеф. сообщ. съ сосѣд. ст., 2-кл. уч., 3 1-кл. уч. и кл. рукод., о-во вз. кр. и кр. т-во	302	39½	—	9 Курган. Арм.-Т. ж. д.	Мѣстное почт. отдѣл.
322	1 Там.	Там.	20	4	4	2	—	—	39	10	Вол. прав., 2-кл. уч., жен. и м. церковн. уч.	45	40	—	18 Ильская	Мингрельск. почт. отд.
323	2 Там.	Там.	20	4 Темр.	3 Там.	1	6 уч.	1	3	10	—	99	—	2	18 Крым.	Кудакинск. почт. отд.
324	2 Лаб.	Лаб.	21	7 Арм.	5 Лаб.	Лаб.	6 уч. 3 окр.	10 Лаб. отд.	12	7	Хут. прав., 1-кл. минист. уч.	225	65	—	10 Расшев. Вл. ж. д.	Ново-Алекс почт. отд.

№№ по порядку.	Названіе населеннаго мѣста. Сверхъ его—общее число десятинъ земельнаго довольствія. Подъ нимъ—общее число душъ всего населенія. Въ скобкахъ—указаніе если административно причисленъ къ иному мѣсту, не имѣя своего правленія).	Земельное довольствіе въ десятинахъ. Число пасмыхъ надѣловъ.	Пахоты.	Сѣнокосу.	Выпасу (толоки или выгона).	Лѣса, садовъ и кустарника.	Плавней или болотъ	Иныхъ угодій.	НАСЕЛЕНІЕ. Число дворовъ (домохозяйствъ) Коренныхъ жителей.	Иногородн. жителей.	ЧИСЛО ДУШЪ. Коренныхъ жителей. М.	Ж.	Иногородныхъ. Осѣдло живутъ. М.	Ж.	Временно прож. М.	Ж.	Національность коренныхъ жителей.	Вѣроисповѣданіе коренныхъ жител.
1	2	3	4	5	6	7	8	9	10	11	12	13	14	15	16	17	18	19
325	2500 дес. Молдаванск. вол. 2516 душъ	305	40	34	300	1726	—	—	401	26	946	927	96	90	238	219	Молд.	Прав.
326	118 дес. Молько хут. . . 141 душа (адм. прич. къ ст. Бакинской).	13	83	4	7	20	4	—	13	—	74	67	—	—	—	—	Рус.	Прав.
327	5066 дес. Мостовая вол. . . 4694 души	1200	2500	120	690	500	100	1156	703	143	821	1919	349	381	114	110	Рус.	Прав.
328	8410 дес. Новолокинская ст. 3966 душъ	703	5136	650	1070	3	2	1549	345	157	1189	1170	730	663	107	107	Рус.	Прав.
329	26784 д. 1700 к. с. Надежная ст. . 10750 душъ	1951	9630	8856	810	2030	551 1700 к. с.	5405	949	514	3711	3639	1352	1278	379	391	Рус.	Прав.
330	6097 д. 1726 к. с. Надзорный хут. . 1787 душъ	481	3026 2376 к. с.	651 480 к. с.	2419 2170 к. с.	—	—	—	253	42	732	767	128	102	28	35	Рус.	Прав.
331	6355 дес. Натырбово вол. . 6694 души	1403	2900	685	1395	351	209	816	878	133	2727	2566	492	546	180	183	Рус.	Прав.
332	11086 д. 2151 к. с. Натухайская ст. . 4061 душа	711	3618	1823	4148	1447 2151 к. с.	—	—	446	45	1253	1296	438	496	341	267	Рус.	Прав.
333	12872 д. 600 к. с. Неберждаевск. ст. 5374 души	745	3344	806	650	7208	—	864 600 к. с.	362	47	1311	1394	840	885	478	466	Рус.	Прав.
334	32181 д. 900 к. с. Невинномысск. ст. 15421 душа	1454	15467 900 к. с.	8000	6300	420	150	1744	1095	800	2881	2887	1877	1944	2934	2898	Рус.	Прав.

АДМИНИСТРАТИВНОЕ ПОДЧИНЕНІЕ. Какого администр. участка и какого Управл. Отдѣла.	Какого призыв. уч. по отбыв. воинской повинности.	Какого Округа православн. благочинія	Какого участка и Суд.-Миров. Округа.	Какого Суд.-Слѣдст. участка.	Какого податного участка.	Какого акцизнаго участка.	Какого медицинскаго участка.	Какого ветеринарнаго участка.	Какого Инспекторскаго района лѣсн. нар. уч.	Административныя учрежденія и лица, а также другія достопримѣчательности, если таковыя имѣются здѣсь.	Разстояніе въ верстахъ. От г. Екатеринодара.	От Управл. Отдѣла.	От своей волости.	От ближайшей ж. дор. станціи. и назван. станц.	Почтов. адресъ (куда направл. корреспонденція) и отмѣтка есть-ли телеграфъ.
20	21	22	23	24	25	26	27	8	29	30	31	32	33	34	35
2 уч. Там. отд.	1 уч. Там.	20	4 окр Темр.	2 уч. Там.	1 уч. Там.	1 окр. 6 уч.	1	95	10	Вол. прав., мин. 1-кл. муж. уч., церк.-прих. шк., волости, аптека, альбаст. кирпер.	110	49	—	11 Крым. Вл. ж. д.	Крымская поч.-т. кон.
3 уч. Екат,	Екат.	17 окр.	4 уч. Екат, отд.	4 уч.	Екат.	7 уч. 1 окр.	Екат.	4 уч.	1	—	39	39	5	30 Екатер.	Гор.-Ключ. поч отд
3 Майк.	Майк.	14	5 Майк.	4 Майк.	Майк.	2	9 уч.-Майк.	20 уч.	4	Вол. правл., кр. т-во, 2 одн. уч., и цер.-пр. шк.	200	60	—	25 Лабин.	Переправн. поч. отд.
3 уч. Кавк. отд.	2 Ейск.	21 округ.	7 уч. Арм. окр.	2 уч. Кавк. отд.	Кавк.	3 уч.	17 уч.	9 уч.	7	Ст. правл., 2-кл. уч., лавка о-ва потреб., 1-я Новолок. артель.	198	62	—	30 Расшев. Вл. ж. д. Ставр. вѣтви.	Успенское почт. отд.
3 уч. Лаб. отд.	Лаб.	10 округ.	5 уч. Майк. окр.	4 уч. Бат. отд.	2 уч. Лаб.	2 окр.	7 уч.	23 уч	5	Ст правл. кред. т-во 2-кл. уч. и церк.прих. шк.	295	105	—	75 Невин. Вл. ж. д	Спокойное поч.-т. отд.
4 уч. Лаб. отд.	Лаб	8	3 уч Арм. округ.	2 уч Бат.	1 Арм.	3 уч. Арм.	Лаб.	26	3	Хутор. правл. и 1-кл. училище	300	50	8	20 Овечка Вл. ж. д.	Успенско-Маламин. поч.-т. отд.
2 Майк.	Майк.	15	2 Майк.	4 Майк.	Майк.	2	14	15	4	Вол. правл., кр т-во. о-во потр., 1 мин. 1-кл. уч. и цер.-прих. шк	150	45	—	12 Лабин. Арм. Т. ж. д.	Лабинская поч.-т. кон
1 уч. Там. отд.	Там.	27	3 Темр.	3 Там. отд.	3 Там. отд.	1 уч. 7 окр.	1	38	10	Ст. правл. 2-кл. уч. и кред. т-во, кур. Семигорье.	129	77	—	10 Тонел.	Анапская поч.т. кон.
2 уч. Там. отд	Там.	17	4 уч.	3 уч.	1 уч	6 уч.	1 уч.	39 уч.	10	Ст. прав., церк., 2-кл. уч. мин., церк.-прих. шк. и кред. т-во.	99 3/4	54 1/2	—	6 1/2 Вакансс.	Крымская поч.т. кон.
2 Там.	Лаб.	9 окр.	8 Арм.	3 Бат.	Бат.	3	—	26	5	Ст. правл. кам.: суд. слѣд. 3 уч. Бат. отд. и мир. суд. 8 уч. Арм. окр., п.-т. к., 2-кл. муж. уч., 1-кл. ж. уч. 2-кл. иногор уч., 2-кл. уч. церк.-прих., кред. т-во, о-во вз. кред. общ. сообр., ясл.-дор. станціи.	264	50	—	— Невин. Вл. ж. д.	Невинном. почт. отд.

№№ по порядку.	Названіе населеннаго мѣста. Сверхъ его—общее число десятинъ земельнаго довольствія. Подъ нимъ—общее число душъ всего населенія. Въ скобкахъ—указаніе, если административно причисленъ къ иному мѣсту, (не имѣя своего правленія).	Число паевыхъ надѣловъ.	Земельное довольствіе въ десятинахъ. Пахоты.	Сѣнокосу.	Выпасу (толоки или выгона).	Лѣса, садовъ и кустарника.	Плавней или болотъ.	Иныхъ угодій.	НАСЕЛЕНІЕ. Число дворовъ (домохозяйствъ). Коренныхъ жителей.	Иногородн. жителей.	Число душъ. Коренныхъ жителей. м.	ж.	Иногороднихъ. Осѣдло живутъ. м.	ж.	Временно прож. м.	ж.	Національность коренныхъ жителей.	Вѣроисповѣданіе коренныхъ жител.
1	2	3	4	5	6	7	8	9	10	11	12	13	14	15	16	17	18	19
335	555 дес. Нееленское сел. 436 душъ (прич, къ вол. Братской)	—	300	—	168	3	70	14	54	- -	185	194	—	—	25	32	Рус.	Прав.
337	42386 д. 1000 к. с. Незамаевская ст. 15530 души	2716	35373	1500	1200	8	1247 2248	3057 1152	1726	313	5250	5140	1008	1032	1590	1470	Рус.	Прав.
338	17673 дес. Некрасовская ст 100001 душа.	1283	13409	420	2081	280	1068	465	856	371	2256	2393	2062	2154	594	542	Рус.	Прав.
339	1637 дес. Несшукай 1-й аул. 482 души (прич. къ аул. Поневеж.).	240	378	480	240	238	258	93	58	—	233	249	—	—	—	—	Гор	Маг.
	1824 дес. Несшукай 2-й аул. 505 душъ (прич. къ аулу Поневеж.)	258	400	602	258	259	259	46	73	—	251	254	—	—	—	—	Рус.	—
340	7375 дес. Нефтяная ст. . . 2343 души	316	180	1356	650	5189	—	—	198	93	623	562	197	182	403	376	—	Прав.
341	626 дес. Нечаевскій пос. . 336 душъ (прич. къ вол. Федор.)	—	526	50	50	—	—	—	30	8	120	120	48	48	—	—	Рус.	Прав.
342	1242 д. 926 к. с. Нечерезій аулъ. 346 душъ (Адм. пр. къ Джиджих. аульн. прав.).	124	282 2026 к. с.	59 100 к. с.	260 --	340 —	286 — 1/2	14	41	—	194	147	3	2	—	—	Гор.	Маг.
363	9775 д. 2380 к. с. Нежегородская ст. 1100 душъ	231	276	1037	174	8031 1220 к. с.	—	258 1160 к. с.	167	19	427	398	58	57	87	73	Рус.	Прав.
347	6341 дес. Нижнебаканск. ст. 5101 душа	369	1550	400	400	3991	—	—	208	215	452	507	947	983	1118	1094	Рус	Прав

АДМИНИСТРАТИВНОЕ ПОДЧИНЕНІЕ. Какого администр. участка и какого управленія отдѣла.	Какого призывн. уч. по отбыв. воинской повинности.	Какого округа православнаго благочинія.	Какого участка и Суд.-Миров. Округа.	Какого Суд.-Слѣдст. участка.	Какого податного участка.	Какого акцизнаго участка.	Какого медицинскаго участка	Какого ветеринарнаго участка.	Какого Инспекторскаго района, дир. Нар. уч.	Административныя учрежденія и лица, а также другія достопримѣчательн., если таковыя имѣются здѣсь.	Разстояніе въ верстахъ. Отъ гор. Екатеринодара.	Отъ Управл. Отдѣла.	Отъ своей волости.	Отъ ближайшей ж. дор. станціи и назв. ея.	Почтов. адресъ. (куда направл. корреспонденція) и отмѣтка есть-ли телеграфъ.
20	21	22	23	24	25	26	27	28	29	30	31	32	33	34	35
4 Кавк.	2 Ейск.	23	3 Арм.	1 Кавк.	1 Кавк	6	—	17	2	—	38	76	6	6 Ладож.	Ладожское п. о.
3 Ейск. отд.	Ейск.	7 окр.	3 уч. Ейск. окр.	3 уч.. Ейск. отд.	2 уч. Ейск. отд.	3 окр. 3 уч.	5 уч	31 уч.	6	Ст. правл., кр. тов., войск. пріемн. пок., высшее нач. учил., 4 однокл. мин. уч., 3 церк. приход. учил.	175	78	—	30 Лешк. Вл. ж. д.	Мѣстное почтово тел. отдѣл.
1 Майк.	Майк	12	6 Екат.	3 Майк.	Майк.	4 уч. 2 окр.	12	2	2	Ст. прав., ссудо-сбер. тов., общ. вз. кр. 2-хъ кл. уч. и три 1 кл. уч., ст. соседен. тел. съ Усть-Л.	70	78	—	10 Усть-Лаба Вл. ж. д.	Усть-Лабин. поч. т. конт.
2 Екат.	Екат.	—	4 Екат	4 Екат.	Екат.	7 уч.	Екат.	4 уч.	1	—	46	46	3	39 Пашк.	Пашковск. почт. отд.
—	—	—	—	—	—	—	—	—	—	—	47	47	4	40	Тоже.
4 уч. Майк. отд.	1	26 ок.	1 окр.	6 уч.	Майк	3 уч.	Майк,	22	1	Стан. правл., и одноклассное уч. М. Н. Пр.	120	52	—	20 ст. Николино Арм.-Т. ж. д.	Апшеронск. поч. т. отд.
2 Там.	Там.	20	4	4	1	1	—	39	10	—	46	45	—	30 Линейн. Вл. ж. д.	Мингрельск п. о.
2 уч. Екат.	Екат.	—	4 уч. Екат.	1 уч. Екат.	Екат	7 уч. 1 окр.	Екат.	4	10	1 мечеть.	34	34	7	17 Пашк. Вл. ж. д.	Пашковск. почт. отдѣл.
4 Майк.	Майк.	26	1 уч. Майк.	6 уч Мийк.	Майк.	20 ок.	Майк.	19	4	Станичное правленіе, 1 кл. уч., М. Н. П. о-во пот.	180	45	—	45 Майкоп. Арм.-Т.	Дагестанск. п. о.
2 Там.	Там.	20	3 Терм.	3 Там.	1 Там..	6	1	39	10	Ст. правл., 2-хъ кл. учил., 1 кл. иногород. учил., ссудо-сбер. т-во, Алебастр. зав., Кирп.-чер. зав., 3 извѣст. завода, станц. Баканск. Вл. ж. д. ярмарки	93	52	—	Бакан. Вл. ж. д.	Крымская п. т. к.

№№ по порядку	Названіе населеннаго мѣста. Сверху его—общее число десятинъ земельнаго довольствія. Подъ нимъ—общее число душъ всего населенія. Въ скобкахъ—указаніе, если административно причисленъ къ иному мѣсту (не имѣя своего правленія).	Земельное довольствіе въ десятинахъ: Число паевыхъ надѣловъ.	Пахоты	Сѣнокосу	Выпасу (толоки или выгона)	Лѣса, садовъ и кустарника	Плавней и болотъ	Иныхъ угодій	НАВЕЛЕНІЕ: Число дворовъ (домохозяйствъ): Коренныхъ жителей	Иногородн. жителей	Число душъ: Коренныхъ жителей м.	ж.	Иногороднихъ: Осѣдло живутъ м.	ж.	Временно прож м.	ж.	Національность коренныхъ жителей	Вѣроисповѣданіе коренныхъ жител.
1	2	3	4	5	6	7	8	9	10	11	12	13	14	15	16	17	18	19
348	430 дес. Нижне-Тебердинскій (онъ-же Сентинскій) аулъ . . 1416 душъ	126	43	387	—	—	—	—	130	39	577	565	96	91	41	46	Горц	Маг.
349	275 д. 2235 к. с. Николаевскій пос. 167 душъ. (Прич. къ вол. Кудакин.).	23	275 2235 к. с.	—	—	—	—	—	23	—	83	8	—	—	—	—	Рус.	Прав.
350	395 дес. Николаевка пос. 234 души. (Пр. къ вол. Михайлов,)	—	310	2	40	—	25	—	58	8	120	109	—	—	8	6	Рус.	Прав.
351	8570 3/4 дес. Николаевская вол. 7033 души	—	6981	600	700	—	289 3/4	—	379	340	1321	1790	1900	1850	100	72	Рус.	Прав.
352	40013 дес. Никалаевская ст. 10659 душъ.	2406	11300	20360	6605	747	3596	1482	986	140	3767	3907	1163	1038	424	360	Рус.	Прав.
353	134 дес. 1913 к. с. Никитинскій пос. 75 душъ. (Пр. къ вол. Кудакин.)	8	134 1913 к. с.	—	—	—	—	—	8	—	—	39	36	—	—	—	Рус.	Прав.
354	27376 дес. Ново-Александ. ст 14251 душа	2088	5852	42	9633	139	334 1/2	2175 1/2	1107	335	3878	3985	1655	1862	1517	1354	Рус.	Прав
355	6215 4/10 дес. Ново-Алексѣев. х. 2268 душъ.	414	6183 4/10	—	72	—	—	—	374	74	637	686	473	396	49	27	Рус.	Прав.

№№ по порядку	АДМИНИСТРАТИВНОЕ ПОДЧИНЕНІЕ: Какого администр. участка и какого управленія отдѣла.	Какого призывн. уч. по отбыв. воинской повинности.	Какого Округа православнаго благочинія.	Какого участка Суд.-Мирон. Округа.	Какого Суд.-Слѣдст. участка.	Какого податного участка.	Какого акцизнаго участка.	Какого медицинскаго участка.	Какого ветеринарнаго участка.	Какого Инспекторскаго района, дир. Нар. уч.	Административныя учрежденія и лица, а также другія достопримѣчательн., если таковыя имѣются здѣсь.	Разстояніе въ верстахъ: Отъ гор. Екатеринодара.	Отъ Управ. Отдѣла.	Отъ своей волости.	Отъ ближайшей ж. дор. станціи и назв. ея:	Почтов. адресъ (куда направл. корреспонденція) и отмѣтка есть-ли телеграфъ.
1	20	21	22	23	24	25	26	27	28	29	30	31	32	33	34	35
348	1 Бат.	—	—	2 Арм.	2 Бат.	Бат.	Бат.	Бат.	27	5	Аул. правл., одна мечеть, одноклас. уч	446	70	—	120 Невинномысск. Вл. ж. д.	Георгіевско-Осетинское п.-т. отд.
349	2 Там.	Там.	20	4 Темр.	3 Там.	1 Там.	6 уч.	1	39	10	—	100	—	3	20 Крымск.	Кудакинск. поч. отд.
350	Там.	Там.	20	4	4	2	—	—	39	—	Одноклаасс. смѣшенное училище.	43	40	—	18 Пѣсная.	Мингрельс. поч. отд.
351	1 уч. Екат. отд,	Екат.	23	6 уч. Екат. окр.	3 уч. Майк. отд.	Екат.	4 уч. 2 окр.	Екат.	2	2	Вол. правленіе, ссудо-сбер. кредитное т-во.	70	70	—	10 Усть-Лб. Вл. ж. д.	Усть-Лабин. почт.-телегр. контора.
352	4 Лаб.	Лаб.	8	3 Арм.	3 Батал	1 Лаб.	3	25	26	3	Стан. правленіе, Ревизоръ и лѣсн. при куб. лѣсничества, высшее чач уч., 4 однок. уч., кред. т-во, об-во потребит., памятникъ двухсотлѣт. Куб. в., общ. телефонъ, двѣ вол. аптеки.	233	43	—	10 Овечка Вл. ж. д.	Успенско-Малашинск п. о.
353	2 Там.	Там.	20	4 Темр.	3 Там,	1 Там,	6	1	39	10	—	99	—	1	18	Кудакинск. п. от.
354	2 уч. Лаб. отд	Лаб.	21	7	2 уч. Лаб. отд.	1	6 уч. 3 окр.	10	12	7	Ссан. правленіе, высшее нач. уч., 3 нач. уч. пріем. покой, кам. мирового судьи 7 уч., кредит. т-во хлѣбн. ссыпки, лѣсные склады, пирн., черепич. и пивовар. заводы, народный домъ, цекр.-прих. шк. общ. взаим. кр., частная аптека.	140	52	—	Рѣшеватская.	Мѣстное п. т. отд.
355	1 уч. Лаб отд.	Лаб.	13	2 окр. Майк.	4 Лаб.	2 Лаб.	2 уч. 2 окр.	Лаб.	15	3	Хут. кравл., и 1-кл. уч.	293	25	—	12 Дмитр. Арм.-Т. ж. д.	Армавирск. поч.-т. кон.

№№ по порядку.	Названіе населеннаго мѣста. Сверхъ его—общее число десятинъ земельнаго довольствія. Подъ нимъ—общее число душъ всего населенія. Въ скобкахъ—указаніе, если административно причисленъ къ иному мѣсту (не имѣетъ своего правленія).	Земельное довольствіе въ десятинахъ: Число паевыхъ надѣловъ.	Пахоты.	Сѣнокосу.	Выпасу (толоки или выгона).	Лѣса, садовъ и кустарника.	Плавней или болотъ.	Иныхъ угодій.	НАСЕЛЕНІЕ. Число дворовъ (домохозяйствъ): Коренныхъ жителей.	Иногородн. жителей.	ЧИСЛО ДУШЪ. Коренныхъ жителей: м.	ж.	Иногороднихъ. Осѣдло живутъ: м.	ж.	Временно прож.: м.	ж.	Національность коренныхъ жителей.	Вѣроисповѣданіе коренныхъ жител.
1	2	3	4	5	6	7	8	9	1	11	12	13	14	15	16	17	18	19
356	843 дес. Ново-Алексѣев. с. 492 души. (прич. къ вол. Николаев.)	369	369	44	137	—	293	—	11	62	65	62	133	132	32	38	Рус.	Прав.
357	517 дес. Ново-Алексѣев. с. 675 душъ. (быв. Царедарскій Мал.)	149	457	—	60	—	—	—	113	3	318	312	10	9	10	16	Рус.	Прав.
358	1050 дес. Ново-Бабычевск. с. 381 душа.	154	162	127	—	—	236	525	65	2	175	179	13	9	1	4	Рус.	Прав
359	6998 дес. Ново Бекешев ст. 2751 душа	601	3591	—	857	—	—	—	348	140	885	815	190	155	36	40	Рус.	Прав.
360	18818 д. 900 к. с. Нововеличков. ст. 11659 душъ	2130	17332	168	240	403	—	675 900 к. с.	1275	220	3982	4100	1327	1346	494	410	Рус.	Прав.
361	7034 дес. Нов.-Владимир. ст. 6820 души. (бывш. Владимир. хут.).	552	5150	—	1354	50	—	—	302	624	935	1016	1172	1675	1046	976	Рус.	Прав.
362	252 дес. Ново-Георгіев. пос. 176 душъ. (прич. къ вол. Ванновск.)	—	227	—	22	—	3	—	—	14	—	—	49	86	6	5	Нѣм.	Ев.-Л.
363	31097 д. 1471 к. к. Новодеревянк. ст. 12059 душъ.	2659	27086 493 к. с.	2421	—	12	1578 978 с. к.	—	1484	207	5000	4896	673	632	459	399	Рус.	Прав.
364	26890 дес. Новоджереліев. ст. 9389 душъ	1845	20700	1350	818	10	2716	1496	1018	210	3131	3151	1042	1016	516	533	Рус.	Прав.
365	14537 д 1994 к. с. Новодмитріев. ст. 5329 души	823	1526	320	1860	5699	170	1462 794 к. с.	530	145	1523	1595	417	407	735	652	Рус.	Прав.

№№ по порядку.	АДМИНИСТРАТИВНОЕ ПОДЧИНЕНІЕ. Какого администр. участка и какого управленія отдѣла.	Какого призывн. уч. по отбыв. воинской повинности.	Какого Округа православнаго благочинія.	Какого участка и суд.-Миров. округа.	Какаго Суд.-Слѣдст. участка.	Какого податного участка.	Какого акцизнаго участка.	Какого медицинскаго участка.	Какого ветеринарнаго участка.	Какого Инспекторскаго раіона. дир. Нар. уч.	Административныя учрежденія и лица, а также другія достопримѣчательн., если таковыя имѣются здѣсь.	Разстояніе въ верстахъ: Отъ гор. Екатеринодара.	Отъ Управл. Отдѣла.	Отъ своей волости.	Отъ ближайшей ж. дор. станціи и н-зв. ея.	Почтов. адресъ (куда направл. корреспонденція и отмѣтка есть-ли телеграфъ.
1	20	21	22	23	24	25	26	27	28	29	30	31	32	33	34	35
356	1 Екат.	Екат.	23	6	6	Екат.	4	—	21	1	1-кл. учил. М. Н. П.	57	57	5	8 Варил.	Усть-Лабин.
357	1 уч. Майк. отд.	Майк.	15	3 Майк.	1 Майк.	Майк.	4 уч. 2 окр.	Майк.	18	1	Сел. правл., мин. 1-клас. учил.	90	46	6	20 Гіагинс.	Филиппов п.-т. отд.
358	1 уч. Екат.	Екат.	1	6	3	Екат.	Екат.	Екат	Екат.	1	Сел. правл.	40	40	—	6 Усть-Лаба.	Усть-Лабин. п. т. отд.
359	4 уч. Кавк. отд.	2 уч. Ейск.	23	3 уч. Арм. окр.	2 уч. Кавк отд.	Кавк. отд.	5	Кавк.	6	2	Хут. правл., 1-кл. учил.	162	40	—	17 Малор. Вл. ж. д.	Малор.-Арх. п.-т. отд.
360	1 уч. Екат	Екат.	1	7 Екат.	2 Екат.	Екат.	4	22	35	9	Ст. прав., 2-кл. и 3 1-кл. учил	34	34	—	14 Новотитаров. Ч.-К. ж. д.	Новотирар. почт. отд.
361	4 уч. Кавк. отд.	Ейск.	23	3 уч. Арм.	5 уч. Кавк. отд.	Кавк.	6 уч.	Кавк.	17	2	Ст. прав., 2 1-кл. учил. и ц. прих. шк.	115	40	—	18 Малор. Вл. ж. д.	Тифлисское почт. отд.
362	4 уч. Кавк	3 уч. Ейск	—	3 Арм.	1 уч. Кавк.	Кавк.	6 уч.	Кавк.	17	2	—	140	25	35	20	Тифлисское п. т. отд.
363	1 уч. Ейск. отд.	Ейск.	4	4 уч Ейск	5 уч. Рост. на/Д. окр.	Ейск.	4 уч 5 окр.	4	33		Ст. прав., ссудо-сб. т-во, 2 2-кл. уч., 2 1-кл., 2 1-кл. ж., 1 иног. уч., общ. клубъ.	170	52	—	36 Старощерб.	Мѣстная п.-т. отд.
364	4 уч. Там. отд.	Там.	3	2	2	2	1	8	34	8	Ст. прав., ссудо-сб. т-во, 3 кл. уч., ц.-прих. и жен. уч.	95	75	—	2 Ново. джерел. Ч.-К.	Роговское п.-т. отд.
365	3 уч. Екат. отд.	Екат.	17	4 уч. Екат. окр.	1 Екат.	Екат.	7 уч. 1 окр.	Екат.	3	10	Ст. прав., муж. 2-кл. уч., 1-кл. жен. уч., ц.-пр. шк., 3 пар. и 1 вѣтр. м-цы, 1 мотор. маслоб., желѣзн. мостъ черезъ р. Шебсъ и почт. отд.	25	25	—	Афнис. ж. д.	Новодмитр. п. т. отд.

№ по порядку.	Названіе населеннаго мѣста. Сверху его общее число десятинъ земельнаго довольствія. Подъ нимъ—общее число душъ всего населенія. Въ скобкахъ—указаніе, если административно причисленъ къ иному мѣсту (не имѣетъ своего правленія).	Земельное довольствіе въ десятинахъ.							НАСЕЛЕНІЕ.									АДМИНИСТРАТИВНОЕ ПОДЧИНЕНІЕ.										Административныя учрежденія и лица, а также другія достопримѣчательности, если таковыя имѣются здѣсь.	Разстояніе въ верстахъ				Почтов. адресъ. (куда направл. корреспонденція) и отмѣтка есть-ли телеграфъ.
		Число пѣшихъ надѣловъ.	Пахоты.	Сѣнокосу.	Выпасу (толоки или выгона).	Лѣса, садовъ и кустарника.	Главней или болотъ.	Иныхъ угодій.	Число дворовъ (домохозяйствъ)		ЧИСЛО ДУШЪ.						Національность коренныхъ жителей.	Вѣроисповѣданіе коренныхъ жител.	Какого администр. участка и какого управленія отдѣла.	Какого призыв. уч. по отбыв. воинской повинности.	Какого округа православнаго благочинія.	Какого участка и Суд.-Миров. Округа.	Какого Суд.-Слѣдст. участка.	Какого податного участка.	Какого акцизнаго участка.	Какого медицинскаго участка	Какого ветеринарнаго участка.	Какого Инспекторскаго района, лѣс. Нар. уч.		Отъ гор. Екатеринодара.	Отъ Управл. Отдѣла.	Отъ сноей волости.	Отъ ближайшей ж. дор. станціи и назв. ея.	
									Коренныхъ жителей.	Иногород. жителей.	Коренныхъ жителей.		Иногородныхъ. Осѣдло живутъ.		Иногородныхъ. Времен-но прож.															
											м.	ж.	м	ж.	м.	ж														
1	2	3	4	5	6	7	8	9	10	11	12	13	14	15	16	17	18	19	20	21	22	23	24	25	26	27	28	29	30	31	32	33	34	35
366	14224 дес. Новодонецкая ст. 6982 души	1158	8194	—	6025	—	—	5	888	240	1905	2035	1013	915	567	547	Рус.	Прав.	1 уч. Кавк.	2 уч.	6 отд.	5 Екат.	2 Екат. окр.	Кавк.	3 окр. 3 уч.	16 уч.	7 уч.	2	Стан. правленіе, ссудо-сберегат. товарищество.	100	80	—	5 Ст. Бейсугъ	Мѣстное почт.-телегр. отдѣл.
367	300 дес. Ново-Екатер. сел. 124 души (Прич. къ вои. Братск.)	—	244	—	50	—	—	6	18	—	55	66	—	—	1	2	Рус.	Прав.	4 Кавк.	2 Ейск.	23	3 Арм.	1 Кавк.	1	6	—	17	2	—	94	80	2	10 Ладож.	Ладожское почт. отд.
368	13926 дес. Новоивановск. ст. 4585 душъ (Выв. Н.-Иванов. хут.)	831	13729	70	60	27	40	—	443	106	1441	1411	639	613	209	270	Рус.	Прав.	3 уч. Ейск. отд.	1 Ейск.	7 окр.	3 Ейск окр.	3 Ейск. отд.	2 Ейск. отд.	3 уч. 3 окр.	5	32	6	Ст. прав., церк., кред. тов., мѣн, 2-хъ влас. уч., церк.-прих. уч., нефтемот. вальц. мельн., общ. кирпичн. зав.	174	85	—	28 Бѣлогл. Вл. ж. д.	Незамаевск почт. отд.
369	Ново-Кавказск. х. 608 душъ	200	Въ о	бщ	вла	д.со	ст.	Ник	110	8	346	354	24	23	32	29	Рус.	Прав.	4 Лаб.	Лаб.	8	8	6	1 Лаб.	3	Лаб.	26	3	Хут. правд. однокл. уч.,	253	63	20	20 Ставрополь	Усп.-Матан. почт. отд.
370	2508 дес Ново-Константт. в. 1450 душъ	—	2303	62	102	—	—	41	113	22	394	424	58	53	776	745	Рус.	Прав.	2 уч. Майк отд.	Майк	15	4 уч. Майк.	2 Майк отд.	Майк.	4 уч. 2 ок.	13 уч.	18	4	Вол. правл.	150	90	—	10 Довдук. Арм.-Т. ж. д.	Дондуковск. почт. отд.
371	16366 3/4 дес. Новокорсунск. ст. 7479 душъ	928	10422	50	5691	113/4	192		603	259	1566	605	1655	1334	815	675	Рус.	Прав.	1 уч. Кавк. отд.	2 Ейск.	22 ок.	5 уч. Екат окр.	3 Кавк. отд.	Кавк.	3 уч. 1 окр.	7 уч. Кавк. отд.	5 уч. Кавк. отд.	9	Ст. прав., поч. тел. отд., кред. тов., 2-хъ клас. и однокл. муж. и однокл. жен.	75	146	—	16 Тимош. Ч.-н.жд.	Мѣстное почт. отд.
372	13253 д. 1200 к. с. Новолабинская ст. 5880 душъ	995	10469	—	1972 1200 к. с.	224	388	200	616	275	1308	1845	810	832	300	285	Рус.	Прав.	1 уч. Майк. отд.	Майк.	17	2 уч. Екат. окр.	5 Майк. отд	Майк	4 уч. 2 окр.	12	17	2	Стан. прав., 2-хъ класн. уч., жен. школа, кредитн. товарищ.	80	66	—	20 Усть-Л. Вл. ж. д.	Тенгинское почт. отд.
373	29940 дес. Новолеушков. ст. 13479 душъ	1802	19785	415	88 7	17	828	—	1092	493	3366	3547	1682	1720	1588	1576	Рус.	Прав.	3 уч. Ейск. отд.	Ейск.	7	3 Ейск.	3 Ейск.	2 Ейск.	3 уч. 3 окр.	21	32	7	Ст. прав., ссудо, сбер. и сел.-хозтов., об. вз. кр. муж. протим., Адек. 2-хъ клас. 2 однокл., нач., церк.-прих. уч., почт. отд.	150	56	—	3 Лешк. Вл. ж. д.	Мѣстное почт. отдѣл.
374	27726 дес. Новомалорос. ст. 13582 души	1783	18645	1950	69 0	200	—	31	1526	700	3155	3760	1931	2040	151	1315	Рус.	Прав.	2 уч. Кавк.	2 Кавк.	21	5 Екат.	5 Екат	Екат.	3	16	6	—	Ст. прав., ссудо-сб. тов., вз. кр. об., ант., поч. т. отд., 2-хъ кл. уч., 1 кл. жен. уч., 1 кл. смѣш. уч., 1 кл. иног. уч.	107	77	—	7 Мало-Архан. Вл. ж. д.	Мѣстное почт.-телег. отдѣленіе
375	19982 дес. Номомарьевск. ст. 3742 души	1055	11047	6440	1292	54	—	1149	492	62	1655	1567	69	44	195	212	Рус.	Прав.	2 уч. Лаб. отд.	Лаб.	8	7 Арм.	5 Лаб.	1	3 окр.	10 уч.	12	7	Стан. правленіе, кред. т-во, 2-хъ классное уч., 4 однокл. уч. и 1 церк. прих.	260	64	—	13 Рыздв. Вл. ж. д.	Ставропол. почт.-телег. контора.

№№ по порядку.	Названіе населеннаго мѣста. Сверху его—общее число десятинъ земельнаго довольствія. Подъ нимъ—общее число душъ всего населенія. Въ скобкахъ—указаніе, если административно причисленъ къ иному мѣсту (не имѣя своего правленія).	Земельное довольствіе въ десятинахъ. Число паевыхъ надѣловъ.	Пахоты.	Сѣнокосу.	Выпасу (толоки или выгона)	Лѣса, садовъ и кустарника.	Плавней или болотъ	Иныхъ угодій.	НАСЕЛЕНІЕ. Число дворовъ (домохозяйствъ) Коренныхъ жителей.	Иногородн. жителей.	Число душъ. Коренныхъ жителей м.	ж.	Иногороднихъ. Осѣдло живутъ м.	ж.	Временно прож. м.	ж.	Національность коренныхъ жителей.	Вѣроисповѣданіе коренныхъ жител.
1	2	3	4	5	6	7	8	9	10	11	12	13	14	15	16	17	18	19
376	39057 д. 1434 к. с. Новоминская ст. 17765 душъ.	3101	37909 1099 кв. с.	—	—	—	1148 335 к. с.	—	1833	350	5547	5722	1206	1264	2497	1529	Рус.	Прав.
377	9475 д. 740 к. с. Новомихайлов. ст. 4094 души.	646	6431	65	2835	4	140 740 к. с.	—	388	99	1266	1361	333	403	384	347	Рус.	Прав.
378	7626 дес. Новомихайл. вол. 23205 душъ.	1815	4182	—	2825	378	—	241	962	2026	2712	2693	6948	6693	2108	2051	Рус.	Прав.
379	29620 дес. Новомышастов. ст. 16139 душъ.	3100	20830	1200	2300	419	4871	—	1760	230	6693	6685	882	756	605	608	Рус.	Прав.
380	10885 дес. Новониколаев. ст. 5901 душа.	845	4780	630	1713	—	2614	1148	544	70	1800	1920	726	716	389	350	Рус.	Прав.
381	947 д. 1782 к. с. Новониколаевское сел. (Семенов. вол.) 793 души.	201	620	20	250	23	30	4 1782 к. с.	76	38	208	219	108	124	62	72	Нѣм.	Рим.-катол.
382	11662 дес. Новопашков. хут. 5045 душъ.	705	8377	140	2765	—	—	30	590	126	1322	1231	473	499	763	754	Рус.	Прав.
383	5794 д. 1200 к. с. Новопетровск. ст. (бывш. Веселый хут.) 2096 душъ.	517	4206 380 кв. с.	87	1341 820 кв. с.	—	—	160	291	17	992	861	87	81	43	32	Рус.	Прав.
384	56602 дес. Новопокровск. ст. 21006 душъ.	3888	34300	6500	12242	—	—	3560	1803	769	4815	6329	2539	2327	1706	1290	Рус.	Прав.

№№ по порядку.	АДМИНИСТРАТИВНОЕ ПОДЧИНЕНІЕ. Какого администр. участка и какого Управл. Отдѣла.	Какого призывн. уч. по отбыв. воинской повинности.	Какого Округа православн. благочинія.	Какого участка и Суд.-Миров. Округа.	Какого Суд.-Слѣдст. участка.	Какого податного участка.	Какого акцизнаго участка.	Какого медицинскаго участка.	Какого ветеринарнаго участка.	Какого Инспекторскаго района дир. нар. уч.	Административныя учрежденія и лица, а также другія достопримѣчательн., если таковыя имѣются здѣсь.	Разстояніе въ верстахъ. Отъ г. Екатеринодара.	Отъ Управл. Отдѣла.	Отъ своей волости.	Отъ ближайшей ж. дор. станціи и назван. станц.	Почтов. адресъ (куда направл. корреспонденція) и отмѣтка есть-ли телеграфъ.
1	20	21	22	23	24	25	26	27	28	29	30	31	32	33	34	35
376	1 Ейск.	Ейск.	5	5 Ейск.	5 Ейск.	2 Ейск.	4	4	33	6	Стан. правленіе, одно 2-хъ клас., 3 мужскихъ и 1 женское учил., одно иногор. и 2 церк.-прих. уч., ссудо-сбер. т-во, библ.-читальня.	146	33	—	25 Староминская Ейск. ж. дор.	Новоминск. почт.-телегр. отдѣлен.
377	3 уч. Ейск. отд.	Ейск.	24	3 уч. Ейск. окр.	4	2 Ейск.	3 уч. 3 окр.	21	30	6	Стан. правленіе, Ссудо-сберегат. товарищес., 2-хъ клас. уч., церк.-приход. школа.	180	26	—	3 Крылов. Вл. ж. д.	Екатеринов. почт.-телегр. отдѣлен.
378	4 уч. Лаб. отд.	Лаб.	25	4 Арм.	6 Лаб.	2 Лаб.	3 уч.	Лаб.	11	7	Вол. правленіе. Общ. взаим. кр., 3 аптекарск. магазина, винокурен., гвоздиль и поташ. заводы, 3 училища.	180	35	—	14 Отрадо-Куб. Вл. ж. д.	Мѣстное почт. отдѣл.
379	3 уч. Там. отд.	Там.	1	7 уч. Екат. окр.	4 уч. Там. отд.	2 Там.	4 уч. 1 окр.	20	35	8	Станичн. правл., 2-хъ клас., одноклассное, женск. однокл. и церк.-прих. училища, почт.-тел. отд.	36	38	—	36 Екатеринод.	Мѣстное почт.-телегр. отдѣленіе.
380	4 уч. Там. отд.	Там.	3 Там.	2 Темр.	5 Там.	2 Там.	4	24	35	8	Станичн. правл., 2-хъ клас. чилище и ссудо-сберегат. т-во.	85	36	—	85 Екатеринод. Вл. ж. д.	Гривенское почт. отд.
381	4 уч. Кавк. отд.	2 Ейск.	12	3 уч. Арм. окр.	1 уч. Кавк. отд.	Кавк.	6 уч. 3 окр.	Кавк.	17	2	Сел. правл. и одноклас. училище.	90	51	3	8 Ладожская. Вл. ж. д.	Ладожское почт.-телегр. отдѣл.
382	3 уч. Ейск. отд.	Ейск.	7	3	4	2 Ейск.	3	5	31	6	Хуторск. правл., церк.-приходск. школа и ссудо-сберегат. т-во.	175	55	—	25 Крылов. Вл. ж. д.	Екатеринов. почт.-телегр. отдѣлен.
383	3 уч. Ейск. отд.	Ейск.	7	3	4	2	3 уч. 3 окр.	21	31	6	Станичн. правл., 2-хъ клас. муж. и однокл. жен. училище.	179	42	—	13 Крылов. Вл. ж. д.	Екатеринов. почт.-телегр. отдѣлен.
384	3 уч. Кавк. отд.	Ейск.	6	6	2	Кавк.	3 уч. 3 окр.	18	9	7	Стан. правленіе, почт.-тел. отдѣл., Благочинный 6 окр., кредитное товарищ., общ. взаимн. кредита, обществен. собраніе, станц. Ея, войсков. пріемн. покой, электробіографъ, вольн. аптека и аптекар. магаз., 2 хъ клас. 6-ть годич. учил., 4—однок. муж. и 2 жен. уч.	180	55	—	1 Ея, Вл. ж. д.	Новопокров. почт.-телегр. отдѣлен.

№№ по порядку	Названіе населеннаго мѣста. Сверху его—общее число десятинъ земельнаго довольствія. Подъ нимъ—общее число душъ всего населенія. Въ скобкахъ—указаніе, если административно причислен къ иному мѣсту (не имѣя своего правленія).	Земельное довольствіе въ десятинахъ: Число паевыхъ надѣловъ.	Пахоты	Сѣнокосу	Выпасу (толоки или выгона)	Лѣса, садовъ и кустарника	Плавней и болотъ	Иныхъ угодій	НАСЕЛЕНІЕ: Число дворовъ (домохозяйствъ): Коренныхъ жителей	Иногородн. жителей	ЧИСЛО ДУШЪ. Коренныхъ жителей: м.	ж.	Иногородныхъ: Осѣдло живутъ: м.	ж.	Временно прож.: м.	ж.	Національность коренныхъ жителей	Вѣроисповѣданіе коренныхъ жител.
1	2	3	4	5	6	7	8	9	10	11	12	13	14	15	16	17	18	19
385	11562 дес. Новоплатнир. ст. 3560 душъ. (бывш. Челбасскій х.).	1015	11375	32	50	22	94	—	564	151	1800	1752	475	397	569	567	Рус.	Прав.
386	1659 д. 900 к. с. Новораевскій хут. 471 душа.	118	500	—	20	10	1129 900 к. с.	—	48	5	188	182	17	6	44	34	Рус.	Прав.
387	14461½ дес. Новороговская ст. 4961 душа.	692	10000	1450	2300	303½	408	—	417	124	1223	1199	475	499	830	735	Рус	Прав.
388	42677 д. 906 к. с. Новорождеств. от 15033 души.	2690	23910	2900	13647	700	—	1520 906 к. с.	1686	237	4637	4788	1029	1037	2167	1375	Рус.	Прав.
389	1880 д. 20 кв. с. Новороманов. ст. 918 душъ. (быв. х. Николаевск.).	164	1168 12 к. с.	—	792 8 к. с.	3	—	77	81	40	289	278	55	150	25	30	Рус.	Прав.
390	600 дес. Новоселовск. сел. 420 душъ. (Прич. къ вол. Братск.).	—	410	—	188	—	50	12	83	—	195	200	—	—	11	14	Нѣм.	Лют.
391	2736 дес. Новосергіев. ст. 762 души.	1791/2	1802½	25	798½	—	—	109 3/4 к. с.	115	6	833	354	25	22	13	15	Рус.	Прав.
362	7964 д. 764 кв. с Новосуворовс. ст. 2938 душъ.	490	7515 664 к. с.	—	427	—	21 1500 к. с.	—	566	318	763	792	603	445	168	167	Рус.	Прав.
393	999 дес. Новосевастоп. кол. 1681 душа.	298	639	—	60	—	—	—	225	36	707	630	136	121	18	13	Рус.	Прав.
394	25623 д. 823 кв. с. Новотитаровс. ст. 17121 душа.	5645	24444	555	354	10	260 823 к. с.	—	1630	390	6029	5838	1084	973	1619	1581	Рус.	Прав.
395	535 дес. Нов пѣхотск. пос. 141 душа. (Прич. къ вол. Ванновск.)	—	494	—	35	—	—	6	—	13	—	—	43	67	13	18	Нѣм.	Лют.

АДМИНИСТРАТИВНОЕ ПОДЧИНЕНІЕ. Какого одминистр. участка и какого управленія Отдѣла.	Какого призывн. уч. по отбыв. воинской повинности.	Какого Округа православнаго благочинія.	Какого участка и Суд.-Маров. Округа.	Какого Суд.-Слѣдст. участка.	Какого податного участка.	Какого акцизнаго участка.	Какого медицинскаго участка.	Какого ветеринарнаго участка.	Какого Инспекторскаго района, дир. Инар. уч.	Административныя учрежденія и лица, а также другія достопримѣчательн., если таковыя имѣются здѣсь.	Разстояніе въ верстахъ. Отъ гор. Екатеринодара.	Отъ Управл. Отдѣла.	Отъ своей волости.	Отъ ближайшей ж. дор. станціи, и назв. ея.	Почтов. адресъ. (куда направл. корреспонденція) и отмѣтка есть-ли телеграфъ.
20	21	22	23	24	25	26	27	28	29	30	31	32	33	34	35
2 уч. Ейск. отд.	1 Ейск.	4	3 уч. Ейск. окр.	2 уч. Ейск. отд.	2 уч. Ейск. отд.	3 уч. 3 окр.	3 уч. Ейск. стд.	32	9	Ст. прав., ссудо-сб. тов., 2-хъ кл. уч., жен. уч., 1 кл. уч., цер пр. школа, аптека.	120	25	—	18 Хутор.	Крымское почт. отд.
2 Там.	Там.	19	2 Там.	6 Екат	1 Там.	6 уч. 1 окр.	1	39	10	Хут. правл. и училище.	45	47	12	15 Ильская Вл. ж. д.	Мингрельс почтов. отд.
3 Ейск.	Ейск.	7	3 Арм.	3 Ейск.	2 Ейск.	3 уч. 3 окр.	5	31	6	Ст. правл., 2-хъ классное и церковно-приходск. школы.	238	105	—	35 Бѣлоглинская В. ж. д.	Егорлыкск. поч.-тел. к.
1 уч. Кавк. отд.	Ейск.	6	6 Арм.	5 Кавк. отд.	Кавк отд	3 уч. 3 окр.	21	6	9	Новорождеств. ссудо-сбер. т-во, ст. правл., 2-хъ кл. учил.	115	77	—	5 Челбасъ	Челбасск. п.-т. к.
3 Кавк.	Ейск	6	6	3	Кавк.	6 уч. 3 окр.	Кавк.	1	7	Ст. правл., школа и церковь.	56	68	—	10 Парон.	Терновск. п.-т. от.
4 Кавк.	2 Ейск.	23	3 Арм.	1 Кавк.	1 Кавк.	6	—	17	2	—	90	78	5	6 Ладожск.	Ладожск. п. к.
3 Ейск.	Ейск.	7	3 Ейск.	4 Ейск.	2 Уман.	3 уч. 3 окр.	Ейск.	30	6	Ст. правленіе, 1 кл. мужск. и 1 кл. женское учил.	200	45	150	20 Кущев. В. ж. д.	Екатерин. п. т. о.
1 Екат.	Екат.	1	5 уч. Екат.	2 уч. Кавк	Екат.	3 уч. 3 окр.	16	3	2	Ст. правл. и однок уч	80	80	80	2 Выселк. В. ж. д.	Выселковск. п. т о.
1 уч. Екат. отд.	Екат.	15 ок.	6 Екат.	3 Майк.	Екат.	4 уч. 2 окр.	Екат.	18 уч.	1	Вол. правлен., одноклас. учил. М. Н. П.	60	60	—	20 Усть-Л.	Усть-Лаб. п. т. о.
1 уч. Екат.	Екат.	2	7 уч. Екат.	2 уч. Екат.	Екат.	Екат.	Екат.	1	9	Ст. правл., 2-хъ кл. уч., два 1 кл. уч., двѣ церкви, ссудо-сбер. т-во, пять паров. мук. мельницъ.	25	25	—	1 Новотитар. Черн. К. ж. ж. д.	Мѣстное почтов. отд.
4 Кавк.	3 Ейск.	—	3 Арм.	1 Кавк.	Кавк.	6 уч. 3 окр.	17	2	—	—	113	35	8	12 Гречен	Тифлисск. поч. отд.

№№ по порядку.	Названіе населеннаго мѣста. Сверхъ его—общее число десятинъ земельнаго довольствія. Подъ нимъ—общее число душъ всего населенія. Въ скобкахъ—указаніе, если административно причислены къ иному мѣсту, (не имѣя своего правленія).	Число паевыхъ надѣловъ.	Земельное довольствіе въ десятинахъ. Пахоты.	Сѣнокосу.	Выпасу (толоки или выгона).	Лѣса, садовъ и кустарника.	Плавней или болотъ	Иныхъ угодій.	НАСЕЛЕНІЕ. Число дворовъ (домохозяйствъ) Коренныхъ жителей.	Иногородн. жителей.	ЧИСЛО ДУШЪ. Коренныхъ жителей. м.	ж.	Иногородн. Осѣдло живутъ. м.	ж.	Временно прож. м.	ж.	Національность коренныхъ жителей.	Вѣроисповѣданіе коренныхъ жител.
1	2	3	4	5	6	7	8	9	10	11	12	13	14	15	16	17	18	19
396	38168 дес. Новотроицкая ст. 14138 душъ	2730	28657	—	8340	134	694	343	1313	382	5263	5229	1166	1095	748	642	Рус,	Прав
397	6068 д. 1200 к. с. Ново-Урупск. вол. 1015 душъ	534	—	668 1200 к. с.	300	5100	—	—	98	—	464	557	—	—	—	—	Рус.	Прав
398	33606 д. 922 к. с. Новощербинов. ст. 12898 душъ	1715	18356 1200 к. с.	220	9028 1200 к. с.	3129 192 к. с.	1357 123 к. с.	1515 607 к. с.	1365	186	4510	4919	767	709	781	712	Рус.	Прав.
399	1920 дес. Новоясенская ст. (бывш. Старовел. хут.) 1293 души	170	906	—	453	—	—	561	180	39	560	547	54	49	35	47	Рус.	Прав.
400	Нѣмецкая колонія 364 души (Адм. прич. къ вол. Фед.)	(Въ	общ,	влад	ѣн.	съ	вол.	).	44	-	184	180	—	—	—	—	Рус.	Прав.
401	100 дес. Олейниковъ ст. . 90 душъ (Прич. къ Гусаро. вол.)	—	90	—	10	—	—	-	13	1	—	—	43	44	1	2	Рус.	Прав.
402	13545 дес. Ольгинская ст. . 7724 души	1173	10000	350	2270	—	36	889	702	271	2253	2264	737	745	854	871	Рус.	Прав.
403	5310 дес. Ольгинская вол. . 4758 душъ	1235	3258	—	1769	—	—	273	425	131	1654	1706	417	400	292	289	Рус.	Прав.
404	1500 дес. Опочиновскій пос. 526 душъ (Пр. въ Гусаровск. вол.)	—	1186	6	300	8	—	—	110	4	—	—	250	252	11	13	Рус,	Прав.
405	150 дес. Осадченскій хут. 78 душъ (Пр. къ Варенин. ст. пр.)	—	125	15	8	2	—	—	—	13	—	—	40	38	—	—	Рус.	Прав.
406	26037 д. 2160 к. с. Отважная ст. . . 5543 души	1325	5000	3660	2150	7940	145	7142 2160 к. с.	593	208	2069	2063	590	536	144	141	Рус.	Прав.
407	25642 д. 1432 к. с. Отрадная ст. . . 15452 души	2372	13088 800 к. с.	1805	7440 160 к. с.	163	—	3193 472 к. с.	1268	795	3649	3638	3284	3786	814	695	Рус.	Прав.

АДМИНИСТРАТИВНОЕ ПОДЧИНЕНІЕ. Какого администр. участка и какого управленія отдѣла.	Какого призыв. уч. по отбыв. воинской повинности.	Какого Округа православнаго благочинія.	Какого участка и суд.-Миров. округа.	Какаго Суд.-Слѣдст. участка.	Какого податного участка.	Какого акцизнаго участка.	Какого медицинскаго участка.	Какого ветеринарнаго участка.	Какого Инспекторскаго района, дир. Пар. уч.	Административныя учрежденія и лица, а также другія достопримѣчательн., если таковыя имѣются здѣсь.	Разстояніе въ верстахъ. От гор. Екатеринодара.	От Управл. Отдѣла.	От своей волости.	От ближайшей ж. дор. станціи и назв. ея.	Почтов. адресъ (куда направл. корреспонденція и отмѣтка есть-ли телеграфъ.
20	21	22	23	24	25	26	27	28	29	30	31	32	33	34	35
2 уч. Лаб. отд.	Лаб,	108	7 уч. Арм. окр.	5 уч. Лаб. отд.	1 уч. Лаб. отд.	3 уч. 3 окр.	10	12	7	Ст. правл., пять начал. уч., кр.-во, о-во вз. кр., участк. начальн.	208	64	—	7 Егорл.	Мѣстное поч. отд.
3 уч. Бат.	Лаб	11	2 уч. Арм.	6	2	5	11	24	5	Вол. правл.	180	100	—	100 Невин.	Зеленчукск почт. отдѣл
1 уч. Ейск. отд.	Ейск	5 окр.	4 уч.,	1 уч.	1 уч. Ейск. отд.	3 уч.	4 уч.	28 уч,	6	Ст. правл., благоч. 5 окр., п.-т. о., суд.-сб. т-во, 1-е и 2-е 2-кл., 1-е и 2-е 1-кл. муж. уч., 1-е ж. Маріин. и 2-е ж Екатерини. и цер.-прих. уч.	180	60	—	18 Старощерб Ч.-К. ж. д.	Мѣстное поч. отд.
1 уч. Екат. отд.	Екат.	5	4 уч.	1 уч.	2 Екат.	3	4	23	6	Стан. правл.	172	55	—	18	Новощерб. п.-т. отдѣл.
2 уч. Там.	Там.	20	2	4	—	—	Там.	39	—	—	—	45	—	30 Линейн.	Мингрельск. почт. отдѣл.
3 Бат.	Лаб.	13	8 уч. Арм. окр.	4 Бат.	5 Бат.	4 уч.	Бат.	22	3	—	190	85	4	25 Овечки.	Безскорбн. п.-т. контора
4 уч. Там.	Там.	4 окр.	5 окр Ейск.	5 уч. Там. отд	2	3 уч.	8 уч.	34	1	Ст. правл., 2-кл. муж. уч., иног. церк.-прих. и ж. мин. уч., кр.-то	120	80	—	2 Ч.-К. ж. д.	Бриньковс. п.-т. отдѣл.
2 Бат	Лаб.	25	8 Арм	3 уч,	Бат.	1 уч. 3 окр.	Невинн.	22	3	Вол. правл., 1-кл. учил.	254	62	—	1 Богосл.	Великоняж. почт. отдѣл.
3 уч. Бат.	Лаб.	13	8 уч. Арм. окр.	8 уч.. Арм. отд.	5 Бат.	4 уч.	Бат.	22	3	Цер. прих., школ. одноклассн. уч.	190	85	—	5 Овечка	Безскорбная поч.-т. кон.
1 уч. Там.	Там.	27 окр.	3 уч. Там. окр	3 Там.	1 уч.	5 уч.	—	38	10	—	163	53	13	53 Крымск.	Варенинов. п.-т. кон.
3 уч. Лаб. отд.	Лаб.	—	5 уч. Майк. окр.	3 уч. Майк. отд.	2 уч. Лаб. отд.	6 уч. 2 окр.	15	16	5	Ст. правл., 2-кл. уч. и 2 1-кл. уч., кр. т-во	216	90	—	55½ Лабинск Арм.-Т. ж. д	Упорное поч. отдѣл.
3 уч. Бат.	Лаб.	10	8	4	5	5	7	23	5	Ст. правл., 2-кл. уч., 2 камеры суд. слѣд. 4 и 6 уч., 7-й врачеб. пріемн. пов., камера участк. начал. 3 уч. кредит-во, банкъ о-ва вз. кр., клубъ, частн. прогимн. на средства част. о-ва образован., п.-т. конт., ветер. врачъ 23 участ.	295	53 ½	—	40 Богосл. Вл. ж. д.	Мѣстнак поч.-т. кон·

№№ по порядку.	Названіе населеннаго мѣста. Сверхъ его—общее число десятинъ земельнаго довольствія. Подъ нимъ—общее число душъ всего населенія. Въ скобкахъ—указаніе, если административно причислен къ иному мѣсту (не имѣетъ своего правленія).	Земельное довольствіе въ десятинахъ: Число паевыхъ надѣловъ.	Пахоты.	Сѣнокосу.	Выпасу (толоки или выгона.	Лѣса, садовъ и кустарника.	Плавней или болотъ.	Иныхъ угодій.	НАСЕЛЕНІЕ. Число дворовъ (домохозяйствъ): Коренныхъ жителей.	Иногородн. жителей.	ЧИСЛО ДУШЪ. Коренныхъ жителей: м.	ж.	Иногородныхъ. Осѣдло живутъ: м.	ж.	Временно прож.: м	ж.	Національность коренныхъ жителей.	Вѣроисповѣданіе коренныхъ жител.
1	2	3	4	5	6	7	8	9	1	11	12	13	14	15	16	17	18	19
408	9600 дес. Отрадо-Ольгинск. вол. . . 4918 душъ.	—	8258	—	526	800	—	—	562	92	1752	1680	376	352	391	367	Рус.	Прав.
409	Отрадо-Ольгинск. пос. . . . . 802 души. (Прич. къ Отрадо-Ольгинской волости).	–	(Въ	общ	емъ	вла	дѣн	іи	91	—	—	—	141	152	292	217	Рус.	Прав.
				съ	волос	тью)												
410	Олифиренков. пос 98 души. (Прич. къ сел. Темнолѣскому).	10	(Въ	общ	емъ	вла	дѣн	іи	10	2	46	34	6	2	3	2	Рус.	Прав.
				съ	сел.)													
411	32330 д. 651 к. с. Павловская ст. . 12962 души.	1180	16863	4000	9817 651 к. с.	600	—	1050	1102	297	3080	3090	1322	1182	2040	2048	Рус.	Прав.
412	5467 дес. Панахесъ аулъ . 1352 души.	674	2080	800	698	1689	160	145	220	4	713	563	17	13	26	15	Гор. Шап.	Маг.
413	7614 дес. Пантелеймон вол. 1075 душъ.	380	400	1500	1500	3909	160	145	209	1	549	508	4	2	8	4	Рус.	Прав.

АДМИНИСТРАТИВНОЕ ПОДЧИНЕНІЕ. Какого административ. участка и какого Управл. Отдѣла.	Какого призывн. уч. по отбыв. воинской повинности.	Какого Округа православн. благочинія.	Какого участка и Суд.-Миров. Округа.	Какого Суд.-Слѣдст. участка.	Какого податного участка.	Какого акцизнаго участка.	Какого медицинскаго участка.	Какого ветеринарнаго участка.	Какого Инспекторскаго района дир. нар. уч.	Административныя учрежденія и лица, а также другія достопримѣчательн., если таковыя имѣются здѣсь.	Разстояніе въ верстахъ. Отъ г. Екатеринодара.	Отъ Управл. Отдѣла.	Отъ своей волости.	Отъ ближайшей ж. дор. станціи. и назван. станц.	Почтов. адресъ (куда направл. корреспонденція) и отмѣтка есть-ли телеграфъ.
20	21	22	23	24	25	26	27	8	29	30	31	32	33	34	35
4 уч. Лаб. отд.	Лаб.	25	4 уч. Арм. окр.	6 уч. Лаб. отд.	2 уч. Лаб. отд.	3	Лаб.	11	7	Волости. правл., 2-хъ клас. учи., молитвен. домъ, кредитное т-во, аптекарск. магазинъ маслобойн. заводъ, черепич. и кирпичные заводы, двѣ паров. мельн., обществ. телеф. соединен. съ сел. Михайловскимъ.	175	40	—	10 Отрадо-Кубанс. Вл. ж. д.	Новомихайловское поч. отд.
4 Лаб.	Лаб	25	4 Арм.	6 Лаб.	2 Лаб.	3	Лаб.	11	7	Пристань, училище, торгов. рынокъ, центральн. ст. части. телеф. сѣти.	165	30	10	10 Отрадо-Кубанс.	Отрадо-Кубанссое п. о.
3 Майк.	1 Майк.	26	1 Майк.	1 Майк.	Майк.	2 уч. 2 орк.	—	19	—	—	209	65	3	66 Майкоп. Арм.-Т. ж. д.	Майкопская п.-тел. кон.
3 уч. Ейск. отд.	Ейск.	24	3	3	2	3	21	32	6	Станичн. правл., пріемн. покой, высш. нач. уч., 9 муж. и 3 жен. одноклас. уч. и одна церк.-прих. школа, об-во образованія, контора нотаріуса, ссудо-сбер. т-во, отдѣл. Азов. Дон. коммерч. банка, клубъ. об-во вз. кред., врачъ 21 уч., ветер. врачъ 32 уч., почтово-телегр. контора. акцизн. контрол. 3 окр. уч., телефонъ, обществ. кирпич. заводъ, двѣ желѣзнодорстанціи Сосыка, Вкл. ж дор. и Сасыка—Ейскъ, Ейск. жел. дор.	167	35	—	2 Сасыка.	Павловская п.-тел. конт.
2 уч. Екат. отд.	Ейск	—	4 Екат.	1 Екат.	Екат.	7 уч. 1 окр.	Екат.	4	—	Шапсугское аул. правл. и ауль. уч.	25	25	—	15 Екатеринода. Вл. ж. д.	Екатеринод. п.-тел. кон.
3 уч. Бат. отд.	Лаб.	Лаб.	2	6	Бат.	2	11	24	5	Вол. правл., приходская школа, церковь.	337	83	—	124 Невинномыс.	Зеленчукск. поч. отд.

№№ по порядку.	Названіе населеннаго мѣста. Сверху его общее число десятинъ земельнаго довольствія. Подъ нимъ—общее число душъ всего населенія. Въ скобкахъ—указаніе, если административно причисленъ къ иному мѣсту (не имѣетъ своего правленія).	Земельное довольствіе въ десятинахъ. Число даевыхъ надѣловъ.	Пахоты.	Сѣнокосу.	Выпасу (толоки или выгона).	Лѣса, садовъ и кустарника.	Плавней или болотъ.	Иныхъ угодій.	НАСЕЛЕНІЕ. Число дворовъ (домохозяйствъ) Коренныхъ жителей.	Иногородн. жителей.	ЧИСЛО ДУШЪ. Коренныхъ жителей. М.	Ж.	Иногородныхъ. Осѣдло живутъ. М.	Ж.	Временно прож. М.	Ж.	Національность коренныхъ жителей.	Вѣроисповѣданіе коренныхъ жител.
1	2	3	4	5	6	7	8	9	10	11	12	13	14	15	16	17	18	19
414	21930 дес. Пашковская ст. . 19313 душъ.	2925	18951	280	1418	127	404	800	1820	319	6200	6303	1107	1208	2346	2149	Рус.	Прав.
415	12521 дес. Пензенская ст. . 3899 душъ.	788	3872	1103	510	6180	200	651	467	52	1247	1179	213	203	536	511	Рус.	Прав,
416	294 д. Перевальное сел. 401 душа. (Прич. къ Елисавет. вол.)	—	139	155	...	—	—	—	—	43	-	—	197	189	11	4	Арм.	Арм. Григ.
417	26359 д. 1440 к. с. Переловая ст. . . 7799 душъ	1600	4350	6000	2500	7720	60	4129 1440	875	283	2750	2776	994	872	212	195	Рус.	Прав.
418	22767 дес. Переправная ст. 7813 душъ.	1065	6400	5210	3849	5489	319	1500	633	496	1812	1903	1574	1569	500	455	Рус.	Прав.
419	34888 дес. Переяславская ср. 9953 души.	1727	27227	374	4020	21	2746	—	940	192	3065	3068	1339	1318	569	594	Рус.	Прав.
420	327 дес. Перумовское сел. 203 души, Прич. къ вол. Беноково).	73	150	20	23	134	—	—	27	8	80	79	15	15	6	8	Рус.	Прав.
421	29685 дес. Петровская ст. . 18984 душъ.	3269	18100	5727	2125	–	3733	—	1909	264	7030	7105	1615	1552	859	823	Рус.	Прав.
422	28885 дес. Петропавловск. ст. 22391 души	2600	21000	—	5800	291	87	1657	1724	1122	4790	4984	4231	4011	2336	2039	Рус.	Прав. и Іуд.
423	1396 д. 576 к. с Пиленко сел. . . 375 душъ. (прич. къ Джигин. вол.).	—	500	21½	384½	14	396 576 к. с.	80	28	17	67	65	60	54	73	56	Нѣм.	Еван.-лют.

№№ по порядку.	АДМИНИСТРАТИВНОЕ ПОДЧИНЕНІЕ. Какого администр. участка и какого Управленія Отдѣла	Какого призыв. уч. по отбыв. воинской повинности	Какого Округа православ. благочинія.	Какого участка п Суд. Миров Округа	Какого Суд.-Слѣд. участка	Какого податного участка	Какого акцизного участка	Какого медицинскаго участка	Какого ветеринарнаго участка	Какого Инженерскаго района дор. нар. уч.	Административныя учрежденія и лица, а также другія достопримѣчательности, если таковыя имѣются здѣсь	Разстояніе въ верстахъ. Отъ г. Екатеринодара	Отъ Управл. Отдѣл.	Отъ своей волости.	Отъ ближайшец ж. дор. станціи и названіе станціи	очтов. адресъ (куда направл. корреспонденція и отмѣтка есть-ли телеграфъ
20	21	22	23	24	25	26	27	28	29	30	31	32	33	34	35
414	2 Екат.	Екат.	1	3 Екат.	4 Екат. отд.	Екат.	5 окр. 10 ок.	—	1	2	Ст. правл., муж. прог., три 2-хъ кл. уч., два 1 кл. муж. уч., одно 1 кл. жен. уч. двѣ ц.-пр. шк., об. ва. кр., ссудо-сб. тов., и.-т. к., конт. нотар. и войск. инструкт. сад. и виногр.	9	9	-	3 Пашк. Вл. ж. д.	Пашковское п. т. о.
415	3 уч. Екат. отд.	Екат.	17	4 Екат.	4 Екат.	Екат.	7 уч.	Екат.	3 уч.	10	Ст. прав., 2-хъ кл. уч., цер.-пр. школа, и ссудо-сб. тов.	39	40	—	39 Екат.	Алексѣевск. Гор. Ключъ.
416	4 уч. Майк. отд.	Майк.	—	1 уч. Майк. окр.	6 уч. Майк. окр.	Майк.	7 уч. 2 окр.	Майк	Майк.	1	—	120	117	20	27 Гойтск. Арм.-Т. ж. д.	Туапсинск. почт.-т. к.
417	3 Бат.	Бат.	11	2 Арм.	6	Бат.	5	7	23	3	Ст. прав., двухъ клас., одноклас. училища.	300	65	—	70 Ненинокыскск.	Удобное поч. отд.
418	3 уч. Майк. отд.	1	14	5	4	Майк.	2	9	20	4	Ст. правл.. 2-хъ кл. уч., жен. уч., цер.-пр. уч., пріемн. пок., 9 уч., кред. тов.	226	74	—	36 Лабин. Ар.-Т. ж. д.	Мѣстное поч. отд
419	1 Кавк. отд.	2 Ейск.	22	5 Ейск.	3 Кавк.	Кавк.	3	8	5	9	Ст. прав., ссудо-сб. т., 2 церкви, двухкл. уч., два однокл жен. бл. об. уч., цер.-пр шк. магаз., ремеся. отд., одно-двухклассное, одно 1 кл. уч.,	96	170	—	5 Брюх. Чер.-К. ж. д.	Брюховецк. поч.-т. конт.
420	3 уч. Майк. отд.	Майя. отд.	14	5 уч. Майк. окр.	4 уч. Майк. отд	Майк.	2 окр.	Майк.	20	4	Сельск. правл. и мин. учил.	200	62	5	25 Лабинская	Костромск. пот. отд.
421	3 уч. Там. отд.	Там.	20	2 Тем.	6 Там. отд.	2 Там.	5	—	36	8	Ст. прав., кред. и тел.-хоз. т-ва два 2-хъ кл. муж. и жен, и 4 однокл. уч. и церк. прих. школа.	105	25	—	35 до ст. Полтав.	Мѣстное поч. отд.
422	1 уч. Майк. отд.	Майк.	12 окр.	5 уч. Арм. окр.	5 уч. Майк. отд.	Майк.	4 уч 2 окр.	14	14	7	Ст. прав., высш. нач. уч., 7 однок уч. ц.-пр. шк., общ. соб., об. аз. кр., кр. тов. 2 церк. 1 синагога, обществ. больн.	120	60	—	20 отъ ст. Курган Арм. Т. ж. ж.	Мѣстное почт. отд.
423	1 уч. Там. отд.	Там.	—	3 уч.	3 уч.	Там.	38	Там.	38	10	Сел. правл., начальное народн. 1-клас. учил.	450	75	5	40 Тонел.	Джигинское поч. отд.

№ № по порядку.	Названіе населеннаго мѣста. Сверхъ его—общее число десятинъ земельнаго довольствія. Подъ нимъ—общее число душъ всего населенія. Въ скобкахъ—указаніе если административно причислен къ иному мѣсту, не имѣя своего правленія).	Земельное довольствіе въ десятинахъ. Число паевыхъ надѣловъ.	Пахоты.	Сѣнокосу.	Выпасу (толоки или выгона).	Лѣса, садовъ и кустарника.	Плавней или болотъ	Иныхъ угодій.	НАСЕЛЕНІЕ. Число дворовъ (домохозяйствъ). Коренныхъ жителей.	Иногородн. жителей.	Число душъ. Коренныхъ жителей. М.	Ж.	Иногородн. Осѣдло живутъ. М.	Ж.	Временно прож. М.	Ж.	Національность коренныхъ жителей.	Вѣроисповѣданіе коренныхъ жител.
1	2	3	4	5	6	7	8	9	10	11	12	13	14	15	16	17	18	19
424	19934 дес. Пластуновская ст. 11260 душъ	2109	16694	507	1526	7½	319½	880	1191	386	3816	4062	1081	997	606	691	Рус.	Прав.
425	922 дес. Пластуновскій х. (прич. къ ст. Пластунов.) 432 души	94	752	26	40	—	43	61	53	6	187	173	18	20	12	22	Рус.	Прав.
426	25123 дес, Платнировск. ст. 12984 душъ	2612	23406	1601	—	26	—	—	1390	296	4712	5088	1113	1087	471	368	Рус.	Прав
427	12632 дес. Плосская ст. . . 2480 душъ (быв. х. Старокорсун.)	467	8850	637	3100	45	—	—	268	36	857	842	213	216	124	178	Рус	Прав
428	414 дес. Погуляевъ посел. 248 душъ (быв. Хатаевскій, адм. прич. къ ст. Махошев.)	—	275	142	75	40	—	—	—	38	—	—	130	118	—	—	Рус.	Прав.
429	27805 дес. Подгорная ст . 10430 душъ	1375	5370	1000	2400	4843	—	5192	1000	700	2683	2643	2355	2205	245	270	Рус	Прав.
430	81 д. 910 к. с. Подгорный посел. (причисл. къ вод. Кудакинской). 151 душа	5	81 910 к. с.	—	—	—	—	—	5	—	75	76	—	—	—	—	Рус.	Прав.
431	Подперевальн. х. 39 душъ (прич. къ сел. Пятигор.)	Въ	общ	емъ	влад	ѣни	и.	—	—	7	—	—	21	18	—	—	Арм.	Арм.-Григ.
432	123 дес. Покровскій женск. монастырь . . 159 душъ (Прич. къ ст. Динской).	—	123	—	—	—	—	—	1	—	9	150	—	—	—	—	Рус.	Прав.
433	237 д. 551 к. с. Покровскій пос. . 211 душъ. (прич. къ вел. Кудакин.)	16	237 551 к. с	—	—	—	—	—	16	—	103	108	—	—	—	—	Рус.	Прав.

№ № по порядку.	АДМИНИСТРАТИВНОЕ ПОДЧИНЕНІЕ. Какого администр. участка и какого управленія отдѣла.	Какого призыв. уч. по отбыт. воинской повинности.	Какого Округа православнаго благочинія.	Какого участка Суд.-Мирон. Округа	Какого Суд.-Слѣдст. участка.	Какого податного участка.	Какого акцизнаго участка.	Какого медицинскаго участка.	Какого ветеринарнаго участка.	Какого Инспекторскаго района. Нар. уч.	Административныя учрежденія и лица, а также другія достопримѣчательн., если таковыя имѣются здѣсь	Разстояніе въ верстахъ. Отъ гор. Екатеринодара.	Отъ Управ. Отдѣла.	Отъ своей волости.	Отъ ближайшей ж: дор. станціи и назв. ея:	Почтов. адресъ (куда направл. корреспонденція) и отмѣтка есть-ли телеграфъ.
20	21	22	23	24	25	26	27	28	29	30	31	32	33	34	35
424	2 Кавк.	2 Ейск.	2	5 Екат.	2 Екат	Кавк.	1 Екат.	2	1	2	Ст. правл., ссудо-сбер. т-но, высш. нач., три 1-кл. уч., церк.-прих. шк. и иногород. уч-ща, хлѣбный рынокъ	38	154	—	3 Пласт.	Мѣстное п.-т. отд.
425	2 Кавк.	2 Ейск.	2	5 Екат.	2 Екат.	Кавк.	1 Екат.	2	1	2	1-клас. училище, церковно-прих. школа	47	163	12	9 Пласт.	Пластунов. п. отд.
426	2 уч. Кавк. отд	Ейск	2 окр.	5 уч. Екат. окр.	4 уч. Кавк. отд.	Кавк.	3 уч. 1 окр.	2	8 уч.	2	Станичн. правл. Канц. 2-го Черн. полка, пріемн. войск. пок. 2-го уч. почт отд., кр. т-во и о-во вз. кред. 2-хл. уч.	49	41	—	2 Пластуновская	Платниров. поч. отд.
427	3 Ейск.	1 Ейск	7	6 Арм.	3 Ейск	2 Ейск	3	5	31	6	Станичное правленіе 2-хъ классн. училище	190	100	—	25 Бѣлс. глинск.	Бѣлоглинс. п.-т. конт.
428	3 уч. Майк.	Майк.	15	2 уч. Майк. отд.	4 уч. Майк. отд.	Майк.	2 уч.	Майк.	15	4	—	161	41	10	25 Лабин. А.-Т. ж. дор.	Костромск. п.-т. отд.
429	3 уч. Лаб. отд.	1 уч. Лаб.	10 окр.	5 уч. Майк. окр.	4 уч. Бат. отд.	2 уч. Лаб. отд.	2 уч.	7 уч.	16	5	Ст. правл., 2-кл. уч., два 1-клас. учил. церк.-прих., церковь	385	100	—	100 гор. Армав.	Спокойное п. отд
430	2 Там	Там.	20 окр.	4 Темр.	3 Там.	1 Там.	6 уч.	1 уч.	39 уч.	10	—	99	—	½	13 Крымс.	Кудакинск. п.-т. отд.
431	3 Екат.	Екат.	17 ок.	4	4	Екат.	1 уч. 1 окр.	Екат.	30 уч	—	—	77	77	23	63	Гор. ключъ п.-т. конт.
432	1 уч. Екат отд.	—	1	5 уч Екат отд.	2 уч. Екат. отд.	Екат.	1 окр. 1 уч.	—	—	2	Настоятел., казначей	40	40	—	10	Динское поч. отдѣл.
433	2 Там.	Там.	20 окр.	4 Тем.	3 Там.	6 уч.	6 уч.	1 уч.	39 уч.	10	—	100	—	2	18 Крымс.	Кудакинск. поч. отдѣл.

№№ по порядку.	Названіе населеннаго мѣста. Сверху его—общее число десятинъ земельнаго довольствія. Подъ нимъ—общее число душъ всего населенія. Въ скобкахъ—указаніе, если административно причисленъ къ иному мѣсту, (не имѣя своего правленія).	Земельное довольствіе въ десятинахъ. Число паевыхъ надѣловъ.	Пахоты.	Сѣнокосу.	Выпасу (толоки или выгона).	Лѣса, садовъ и кустарника.	Плавней или болотъ.	Иныхъ угодій.	НАСЕЛЕНІЕ. Число дворовъ (домохозяйствъ). Коренныхъ жителей.	Иногородн. жителей.	Число душъ. Коренныхъ жителей. м.	ж.	Иногороднихъ. Осѣдло живутъ. м.	ж.	Временно прож. м.	ж.	Національность коренныхъ жителей.	Вѣроисповѣданіе коренныхъ жител.
1	2	3	4	5	6	7	8	9	10	11	12	13	14	15	16	17	18	19
434	437 дес. Покровскій пос. . 913 душъ. (Прич. къ вол. федоровс.)	—	277	20	100	17	23	—	68	13	386	343	93	84	5	2	Рус.	Прав.
435	1966 д. 1939 к. с. Понурскій хут. . 763 души. (Прич. къ ст. Андреевск.)	—	1713	29	81	25	106 1342 к. с.	12 597 к. с.	92	—	395	368	—	—	—	—	Рус.	Прав.
436	35191 дес. Полтавская ст. . 18070 душъ.	3425	19858	—	7333	—	8000	—	1917	358	6046	6224	2066	1911	923	870	Рус.	Прав.
437	5526 дес. Понежукай аулъ . 2593 души.	768	2107	1162	768	481	694	314	218	167	843	646	543	551	5	5	Горцы	Маг.
438	30697 д. 1363 к. с. Поповичевская ст. 11601 душа.	2205 1/2	18696 1320 кв. с.	—	1500	—	824 10 я. с.	9677 33 к. с.	1167	220	3476	4024	725	798	1318	1260	Рус.	Прав.
439	19179 дес. Попутная ст. . . 11886 душъ.	1589	9750	1000	4054	378	50	3947	978	882	2722	2869	2943	2891	244	217	Рус.	Прав.
440	400 дес. Постарнакъ пос. . 219 душъ. (Пр. къ Блечепсин. аулу)	—	260	20	100	—	—	20	—	23	—	—	55	58	46	38	Рус.	Прав.
441	24765 дес. Преградная ст. . 4248 душъ.	1145	9000	6000	3800	2040	2900	1025	623	77	1802	1826	251	258	62	49	Рус.	Прав.
442	1131 д. 80 кв. с. Преображен. вол. 1408 душъ. (Бывш. хут. Терн.)	329	827	—	210	6	27 80 к. с.	61	220	—	669	645	—	—	47	47	Рус.	Прав.
443	22230 дес. Привольная ст. . 6928 душъ.	1412	10725	305	—	—	11200	—	680	155	2433	2504	744	705	268	254	Рус.	Прав.
444	2276 дес. Привольный хут. 1317 душъ.	298	2276	—	—	—	—	—	181	21	555	567	74	51	45	25	Рус.	Прав.

№№ по порядку.	АДМИНИСТРАТИВНОЕ ПОДЧИНЕНІЕ. Какого администр. участка и какого Управ. Отдѣла.	Какого призывн. уч. по отбыв. воинск. повинности.	Какого Округа православн. благочинія	Какого участка и Суд-Миров. Округа.	Какого Суд.-Слѣдст. участка.	Какого податного участка.	Какого акцизнаго участка.	Какого медицинскаго участка.	Какого ветеринарнаго участка.	Какого Инспекторскаго района дир. нар. уч.	Административныя учрежденія и лица, а также другія достопримѣчательн., если таковыя имѣются здѣсь.	Разстояніе въ верстахъ. Отъ г. Екатеринодара.	Отъ Управл. Отдѣла.	Отъ своей волости.	Отъ ближайшей ж. дор. станціи. и назван. станц.	Почтов. адресъ (куда направл. корреспонденція) и отмѣка естьли телеграфъ.
1	20	21	22	23	24	25	26	27	28	29	30	31	32	33	34	35
434	2 Там.	Там.	20	4	4	1	1	—	39	10	—	46	45	—	18 Линейн. Вл. ж. д.	Мингрельск. почт. отд.
435	3 уч. Там. отд.	Там.	1	7 уч. Екат. окр.	4 уч. Там. отд.	2 уч. Там. отд.	4	20	35	8	Одноклассн. церк.-прих. школа.	35	50	8	8 Старовеличк. Черн. К. жел. д	Новомышастовское почт.-телегр. одѣленіе.
436	3 уч. Там. отд.	Там.	20	2 уч. Темр. окр.	6 уч. Там. отд.	2 уч. Там. отд.	4 уч. 1 окр.	Там.	36	10	Станичн. правл., почт. отдѣл., 2-я Кубан. учит. семинарія, мужск. гимназія, ссудо-сбер. т-во, 2-хъ клас. уч., женс. однокл. уч., муж. однокл. им. умер. дир. Шкиля уч., восточ. однокл. муж. уч., церк.-приход. школа.	80	14	—	1 Полтав. Черн. К. жел. д.	Полтавское почт. отд.
437	2 Екат.	Екат.	—	4 Екат.	4 Екат.	Екат.	4	Екат.	4 Екат.	1	Аул. правл., однокл. нормальн. учил.	43	43	—	3 Пашков Вл. ж. д.	Пашковское почт. отд.
438	4 Там.	Там.	3	5	6	2	4 уч. 1 окр.	8	35	8	Станичн. правл., кредитное т-во, высш. нач. уч., жен. однокл. и 4 однокл. мужск. училища.	61	45	—	4 Старовеличк. Черн. К. жел. д.	Мѣстное почт. отд.
439	3 уч. Лаб. отд.	Лаб.	10	5 Майк.	4 уч. Бат. отд.	2 Лаб.	4 уч. 3 окр.	7	23	3	Станичн. правл., почт. отд., высш. начальное учил., кредитное т-во.	190	60	—	60 Армав.	Мѣстное почт. отдѣл.
440	2 Майк.	Майк.	—	2 Майк.	2	Майк.	14	15	—	4	—	142	50	3	21 Дондук.	Дондуковск. почт. отд.
441	3 уч. Бат. отд.	Бат.	11	2 Арм.	6	2	5	11	24	5	Станичн. правл., 2-хъ клас. Алексѣев. муж. учил., об-во потребит.	765	100	3	100 Невинномыс.	Зеленчукск. почт. отд.
442	1 уч. Екат. отд.	Екат.	15	6 Екат.	3 уч. Майк. отд.	Екат.	4 уч. 2 окр.	Екат.	18	—	Вол. правл., сел. однокл. училище.	60	60	—	17 1/2 Усть-Лабинская Вл. ж. д.	Усть-Лабин. почт.-телегр. контора.
443	1 уч. Ейск. отд.	1 Ейск.	4	5 Ейск.	5 уч. Р.н/Д. окр. с.	2 уч. Ейск. отд.	4 уч. 3 окр.	4	33	9	Станичн. правл., ссудо-сберегат. т-во, 2-хъ клас. и однокл. женск. училище.	40	60	—	22 Ольгин. Черн. К. жел. д.	Бриньковск. почт. отд.
444	2 уч. Лаб. отд.	Лаб.	8	7 уч. Арм. окр.	5 уч. Лаб. отд.	1 Лаб.	1 уч. 3 окр.	11	12	7	Хут. правл., однокл. Минист. уч.	250	40	19	18 Расшев. Вл. ж. д.	Ново-Александровское почт. отд.

№№ по порядку.	Названіе населеннаго мѣста. Сверху его—общее число десятинъ земельнаго довольствія. Подъ нимъ—общее число душъ всего населенія. Въ скобкахъ—указаніе, если административно причисленъ къ иному мѣсту, (не имѣетъ своего правленія.)	Земельное довольствіе въ десятинахъ. Число паевыхъ надѣловъ.	Пахоты.	Сѣнокосу.	Выпасу (толоки или выгону).	Лѣса, садовъ и кустарника.	Плавней или болотъ.	Иныхъ угодій.	НАСЕЛЕНІЕ. Число дворовъ (домохозяйствъ). Коренныхъ жителей.	Иногородн. жителей.	Число душъ. Коренныхъ жителей. м.	ж.	Иногороднихъ. Осѣдло живутъ м.	ж.	Временно прож. м.	ж.	Вѣроисповѣданіе коренныхъ жител.	Національность коренныхъ жителей.
1	2	3	4	5	6	7	8	9	10	11	12	13	14	15	16	17	19	18
445	3076 дес. 320 к. с. Придорожная ст. 1366 душъ	211	1873 1220 к. с.	—	560	642 1520 к. с.		—	155	45	462	428	446	154	137	81	Рус.	Прав
446	9749 дес. Прим.-Ахтарс. ст. 14077 душъ	778	8387	—	150	—	1237	25	345	1515	1194	1234	4079	4172	1818	1580	Рус.	Прав.
447	845 д. 2306 к. с. Пріазовскій хут. 165 душъ (Пр. къ хут. Бухарив.)	85	775 2306 к. с.	—	70	—	—	—	22	—	96	79	—	—	—	—	Рус.	Прав.
448	2689 дес. Прохладная вол. 585 душъ	252	63	126	62	2438	—	—	85	5	283	264	18	11	6	3	Рус.	Прав.
449	37714 д. 1200 к. с. Прочноокопск. ст. 9800 душъ	2118	28220	—	6815	1790	—	889½	1225	345	3488	3237	763	942	619	651	Рус.	Стар.
450	8027 д. 1605 к. с. Прусская ст. . . . 1615 душъ	365	924	2050	756 250 к. с.	4176 250 к. с.	—	121 1105 к. с.	185	37	668	676	136	135	—	—	Рус.	Прав.
451	10564 д. 2150 к. с. Псебайская ст. 5875 душъ.	406	3032 730 к. с.	1015	3177 1420 к. с.	3290	—	—	248	632	708	694	1886	1333	383	372	Рус.	Прав. батп. адвет. и лют.
452	2361 дес. Псейтукъ . . . 644 души. (Къ аул. Панахесъ).	300	900	603	465	234	—	159	102	3	321	286	9	8	13	7	Горцы	Маг.
453	79 д. 110 к. с. Псифскій пос. . . 66 душъ (Прич. къ вол. Кудакин).	10	79 110	—	—	—	—	—	10	—	35	31	—	—	—	—	Рус.	Прав.

АДМИНИСТРАТИВНОЕ ПОДЧИНЕНІЕ. Какого администр. участка и какого управленія отдѣла.	Какого призывн. уч. по отбыв. воинской повинности.	Какого Округа православнаго благочинія.	Какого участка Суд.-Миров. Округа.	Какого Суд.-Слѣдст. участка.	Какого податного участка.	Какого акцизнаго участка.	Какого медицинскаго участка.	Какого ветеринарнаго участка.	Какого Инспекторскаго раіона, дир. Нар. уч.	Административныя учрежденія и лица, а также другія достопримѣчательн., если таковыя имѣются здѣсь.	Разстояніе въ верстахъ. Отъ гор. Екатеринодара.	Отъ Управ. Отдѣла.	Отъ своей волости.	Отъ ближайшей ж. дор. станціи и назв. ея.	Почтов. адресъ (куда направл. корреспонденція) и отмѣтка есть-ли телеграфъ.
20	21	22	23	24	25	26	27	28	29	30	31	32	33	34	35
2 уч. Ейск отд.	5 уч.	4	5 уч.	5	2	3 уч.	—	29	9	Ст. правленіе. 1 кл. учил.	100	55	-	52 Уканск Ейской ж. д.	Каневская почт. отд.
4 уч. Там.	Там.	4	4 Ейск. окр.	5 Там.	2 Там.	3	—	31	8	Казначейст., суд. слѣд. 5 уч., тамож. заст., приставъ, смотр. 3 рыб. уч., нотар., об. вз. кр., тов. мел. кр., прозв. об., смѣш. прог. и потреб. лавк., два 2-хкл. уч. и два у кл. жен. уч.	150	96	—	Прим.-Ахтарс-станц. Ч.К.ж.д.	Пр.-Ахтарс п. т. к.
1 уч Ейск. отд.	Екат.	5	4 уч. Ейск. окр.	1 уч. Ейск. отд.	1 уч. Ейск. отд	3 уч	1	29	6	—	260	103	31½	11 Ейская ж. д.	Ейская поч.-т. к.
Майк.	Майк.	26	4 Мяйк	1 Майк.	4 уч	2 уч..	Майк.	19 уч.	4	Вол. правл.	16	66	—	66 Майкоп. Арм. Т. ж. д.	Майкопъ п.-т. к.
2 уч. Лаб. отд.	1 Лаб.	10	4 Арм.	6 Лаб.	1 Лаб.	1 уч.	Лаб.	13	3	Ст. прав., войс. больн., кр. т-во, выс. нач. уч., 5 одноклас. уч., 2 цер.-прих., тол. сѣть, 3 церв., 1 пан. мел. и 1 водян. вольн. анг., библ. чит., пов. о нар. т-ва.	190	7	—	7	Армавирск. п. т. к.
4 уч. Майк.	Майк.	26	1 Майк.	6 уч.	Майк	2	—	19	4	Стан. правленіе и однокл. уч.	150	33		33 Майкоп. Арм.-Т. ж. д.	Дагестанск. почт. отд.
3 уч Майк.	Майк.	14 ок.	5 уч. Майк. окр.	4 уч. Майк. отд.	Майк.	2 окр.	9 уч	20 уч.	4	Св.прав., т.-о., 2-хъ кл. уч., двѣ ц.-прих. шк., 2 цер., кред. тов., три канц.: Вер.: Лабинс., Лаб. и Загд. лѣсн., кон. Куб. охоты, ин. однок. уч., пунк. вет. врачъ 22 уч.	230	107	15	60 Лабин. Арм. Т. ж. д.	Псебайское почт. отд.
3 уч. Екат. отд.	Екат.	—	4 Екат.	1 уч. Екат.	Екат.	7 уч. 1 окр.	Екат.	4	—	-	29	29	5	21 Екатер. Вл. ж. д.	Екатеринод. п.-т. к.
2 Там.	Там.	1 Там.	20 ок.	4 Там.	3 Там.	1 Там.	3 уч.	1 уч.	10	—	—	—	5	21 Крым.	Кудакинск. поч. отд.

№ по порядку.	Названіе населеннаго мѣста. Сверху его—общее число десятинъ земельнаго довольствія. Подъ нимъ—общее число душъ всего населенія. Въ скобкахъ—указаніе, если административно причисленъ къ иному мѣсту, (не имѣя своего правленія).	Земельное довольствіе въ десятинахъ. Число паевыхъ надѣловъ.	Пахоты.	Сѣнокосу.	Выпасу (толоки или выгона).	Лѣса, салова и кустарника.	Плавней или болотъ	Иныхъ угодій.	НАСЕЛЕНІЕ. Число дворовъ (домохозяйствъ коренныхъ жителей.	Иногородн. жителей.	ЧИСЛО ДУШЪ. Коренныхъ жителей. м.	ж.	Иногородних. Осѣдло живутъ м.	ж.	Временно прож. м.	ж.	Національность коренныхъ жителей.	Вѣроисповѣданіе коренныхъ жител.
1	2	3	4	5	6	7	8	9	10	11	12	13	14	15	16	17	18	19
454	320 дес. Пустоселовск. сел. 290 душъ. (Прич. къ Николаев. вол.)	30	190	20	100	—	100	—	36	—	133	157	—	—	—	—	Рус.	Прав.
455	4044 д. 1764 к. с. Пчегатлукай аулъ 1534 души.	—	1343	681	956	432	515	117 1764 к. с.	168	29	655	561	118	90	60	60	Горцы	Маг.
456	869 д. 2255 кв. с. Пшекуй-хабль аул. 299 душъ. (Адм. прич. къ Джиджихабльскому аулу)	97	357 1055 кв. с	46½	220	183	45	18	35	—	157	127	4	5	3	3	Горцы	Маг.
457	17051 дес. Пшехская ст. . . 3759 душъ.	878	1274	2547	3000	7830	486	1914	533	557	1360	1445	1106	1153	390	305	Рус.	Прав.
458	3667 дес. Пшизовскій аулъ 2540 душъ.	661	1580	550	575	560	372	30	206	225	642	573	631	554	69	71	Горцы	Маг.
459	469 д. 1200 кв. с. Пятигорское сел. 335 душъ. (Прич. къ вол. Безымян.)	28	46	128	22	241	—	32 1200 к. с.	22	21	72	80	64	69	30	20	Рус.	Прав.
460	15997 дес. Ранская ст. . . 5168 души.	700	3563	1030	500	6450	3644	—	470	61	1451	1496	936	878	205	197	Рус.	Прав.
461	36161 д. 800 к. с. Расшеватская ст. 13848 душъ.	2698	32666 1200 кв. с.	—	2949	11 600 к. с.	—	534 1400 к. с.	1316	321	5070	5186	1162	878	974	628	Рус.	Прав.
462	7260 дес. Раздольная ст. . 3494 души.	549	4600	—	2660	—	—	—	374	145	785	945	499	505	379	387	Рус.	Прав.
462	394 д. 1200 кв. с. Родіоновскій хут. 307 душъ. (Прич. къ ст. Каменно-бродской.)	60	384 1200 кв. с.	—	10	—	—	—	28	4	139	148	16	11	—	1	Рус.	Прав.

АДМИНИСТРАТИВНОЕ ПОДЧИНЕНІЕ. Какого администр. участка и какого Управл. Отдѣла.	Какого призывн. уч. по отбыв. воинской повинности.	Какого Округа православн. благочинія.	Какого участка и Суд.-Миров. Округа.	Какого Суд.-Слѣдст. участка.	Какого податного участка.	Какого акцизнаго участка.	Какого медицинскаго участка.	Какого ветеринарнаго участка.	Какого Инспекторскаго района лѣс. нар. уч.	Административныя учрежденія и лица, а также другія достопримѣчательн., если таковыя имѣются здѣсь.	Разстояніе въ верстахъ. От г. Екатеринодара.	От Управл. Отдѣла.	От своей волости.	От ближайшей ж. дор. станціи. и назван. станц.	Почтов. адресъ (куда направл. корреспонденція) и отмѣтка есть-ли телеграфъ.
20	21	22	23	24	25	26	27	28	29	30	31	32	33	34	35
Екат.	Екат.	23	6 Екат.	3 уч. Майк.	Екат.	4 уч. 2 окр.	Екат.	21	2	Церковь и церк.-прих. училище.	60	60	12	9 Усть-Лаба.	Усть-Лабин. почт. отд.
2 уч. Екат.	Екат.	—	4 Екат.	4 Екат.	Екат.	7 уч. 2 окр.	Екат.	4	1	Аульное правленіе.	31	31	—	22 Пашк. Вл. ж. д.	Пашковское почт. отд.
2 уч. Екат.	Екат.	—	4 уч. Екат. окр.	1 уч. Екат. отд.	Екат.	7 уч. 1 окр.	Екат.	4	10	1 мечеть.	36	36	2	16 Пашк.	Пашковское почт. отд.
4 уч. Майк. отд.	Майк.	16	1 уч. Майк. окр.	1 уч. Майк. отд.	Майк.	2 окр.	Майк. отд.	21	4	Стан. правленіе, церковь, 2-хкл. женск. учил. и одноклас. церк.-приход. учил.	87	35	—	11 Бѣлор. Арм.-Т. ж. д.	Бѣлорѣчен. почт. отд.
1 уч. Майк. отд.	Майк.	—	4 уч. Майк. окр.	5 уч. Майк. отд.	Майк.	4 уч. 2 окр.	12	18	4	Аульн. прав. 2 мечети.	102	56	—	28 Гіагнис. Арм.-Т. ж. д.	Тенгинское почт.-телегр отдѣленіе.
3 уч. Екат.	Екат.	17	4 Екат.	4 Екат.	Екат.	7 уч. 1 окр.	Екат.	3 Екат.	—	Сел. правл., 1-кл. церк.-прих. шк.	63	63	15	49 Афипск. Вл. ж. д.	Горяче-Ключевое почт. отдѣлен.
1 уч. Там. отд.	Там.	27	3	3	1	8 уч.	1	38	10	Станичн. правл., 2-хъ клас. муж. и однокл. женск. училища.	129	78	—	9 Тоцельи Вл. ж. д.	Анапская почт.-телегр. контора.
4 уч. Кавк. отд.	2 Ейск.	21	7 Арм.	5 Лаб.	Кавк.	6 уч. 3 окр.	10	12	7	Станичн. правл., 2-хъ клас. учил., обществен. ссудо-сберег. касса.	253	35	—	15 Расшев. Вл. ж. д.	Мѣстное почт. отд.
1 уч. Екат. отд.	Екат.	23	6	3	Екат.	3 уч.	2	2	2	Станичн. правл., учил., церковь, телефонъ на ст. Кириллевскую и Усть-Лабу.	70	70	—	9 Станич. Вл. ж. д.	Кореновская почт.-телегр. контора.
2 уч. Лаб. отд.	Лаб.	8	4 Арм.	6 уч. Лаб. отд.	1 Лаб.	3 окр.	10	13	7	Одноклассн. училище.	229	42	7	17 Егорл.-Изоб.	Новотроиц. почт. отд.

№ по порядку.	Названіе населеннаго мѣста. Сверху его общее число десятинъ земельнаго довольствія. Подъ нимъ—общее число душъ всего населенія. Въ скобкахъ—указаніе, если административно причислен къ иному мѣсту (не имѣетъ своего правленія).	Земельное довольствіе въ десятинахъ.							НАСЕЛЕНІЕ.									
		Число пѣвчихъ надѣловъ.	Пахоты.	Сѣнокосу.	Выпасу (головья или выгона).	Лѣса, салова и кустарника.	Плавней или болотъ.	Иныхъ угодій.	Число дворовъ (домохозяйствъ	ЧИСЛО ДУШЪ.							Національность коренныхъ жителей.	Вѣроисповѣданіе коренныхъ жител.
									Коренныхъ жителей.	Иногородн. жителей.	Коренныхъ жителей.		Иногородныхъ.					
													Осѣдло живутъ.		Временно прож.			
											м.	ж.	м	ж.	м.	ж		
1	2	3	4	5	6	7	8	9	10	11	12	13	14	15	16	17	18	19
464	30 дес. Рожетъ сел. . . . 107 душъ (Прич. къ ст. Самурской)	16	20	10	—	—	—	—	—	16	—	—	55	52	—	—	Арм.	Арм.-Григ.
465	33279 д. 2001 к. с. Роговская ст. . . 15195 душъ	2105	24635	470	3931 1080 к. с.	64	3117 1630 с. к.	1011 1641 к. с.	1290	232	4178	4554	902	1990	128[illegible]	956	Рус.	Прав.
466	1577 д. 1440 к. с. Родниковская ст. 9599 душъ.	985	10074	200	2886	755	232	1030 1440 к. с	651	839	1567	1752	823	2861	300	296	Рус.	Прав
467	2261 дес. Родниковскій хут. 540 душъ (Причисленъ къ стан. Невинномысской).	212	1284	642	335	—	—	—	76	—	270	272	—	—	—	—	Рус.	Прав.
468	25079 дес. Рождественск. ст. 5083 души.	1152	20452	200	4248	179	—	—	661	88	2140	2144	274	269	154	102	Рус	Прав.
469	1473 д. 1650 к. с. Рождественск. вол. 2078 души	354	820	—	520 1650 к. с.	27	--	106	115	96	419	408	384	379	23[illegible]	248	Нѣм.	Рим.-Кат.
470	4780 дес. Романовскій хут. 29542 души.	152	2960	—	1705	15	—	—	120	2645	230	231	7390	7198	3962	6191	Рус.	Прав.
469	Рощинскій хут. . 1870 душъ	332	(Въ со	общ ст.	емъ Вѣло	влад меч	дѣя етск	ии ой.)	195	10	605	636	89	81	88	26	Рус.	Прав

АДМИНИСТРАТИВНОЕ ПОДЧИНЕНІЕ.											Разстояніе въ верстахъ.				Почтов. адресъ (куда направл. корреспонденція и отмѣтка есть-ли телеграфъ.
Какого администр. участка и какого управленія отдѣла.	Какого призывн. уч. по отбыв. воинской повинности.	Какого Округа Православнаго благочинія.	Какого участка и суд. Миров. округа.	Какого Суд.-Слѣдст. участка.	Какого податного участка.	Какого акцизнаго участка.	Какого медицинскаго участка.	Какого ветеринарнаго участка.	Какого Инспекторскаго района, дир. Нар. уч.	Административныя учрежденія и лица, а также другія достопримѣчательн., если таковыя имѣются здѣсь.	Отъ гор. Екатеринодара.	Отъ Управл. Отдѣла.	Отъ своей волости.	Отъ ближайшей ж. дор. станціи и нѣв. ея.	
20	21	22	23	24	25	26	27	28	29	30	31	32	33	34	35
4 Майк.	Майк.	23	1 Майк.	6 Майк	Майк	3 уч. 2 окр.	Майк.	18	4	—	155	64	17	64 Майкоп.	Апшеронск. поч. отд.
4 уч. Там. отд.	Там.	3	2	5 уч Там. отд.	2 уч. Там. отд.	4	8	34	8	Станичн. правл., кред. т-во, почт.-телегр контора пріемн., покой 8 врачеби. уч., двѣ церкви, 5 мин. училищъ.	82	70	—	3 Роговс. Чер.-К. ж. дор.	Мѣстное поч. отд.
1 уч. Лаб. отд.	Лаб.	13	2 Майк.	4 уч. Лаб. отд.	2 уч. Лаб отд.	6 уч. 2 окр.	14	15	3	Станичн. правл., 2-хъ влас. муж. учил., одноклас. женск., однокл. муж. церк.-приходск. и многоротнее училища, кредитное т-во.	221	32 1/2	—	Рыдзиковская Ар.-Т. ж. д.	Лебинская п.-тел. кон.
2 уч. Бат. отд.	Лаб.	9	8 Арм.	3 Бат.	Бат.	3	-	26	5	—	264	50	9	Невинномысск.	Невинном. п.-тел. кон.
2 уч. Лаб. отд.	Лаб.	8	7 Арм.	5 Лб.	Лаб.	3 окр.	10	12	7	Станичн. правл., 2-хъ влас. муж. и однокл. жен. уч., церк.-прих. школа, обществ. ссудо-сб. касса.	310	60	—	6 Рыздиная Вл. ж. д.	Ставропол. п.-тел. кон.
2 уч. Бат. отд.	Лаб.	—	8 Арм.	3 уч. Бат. отд.	Бат.	3	26	26	3	Вол. правл., одноклассн. училище.	268	53	—	3 Невинномысская Вл. ж. д.	Невинном. п. тел. кон.
4 уч. Кавк. отд.	2 Ейск.	21	3 Арм.	1 Кавк.	Кавк.	3	Кавк.	10	7	Хут. правленіе. Приставъ, мир. судья 3 уч. Арм. окр., суд. слѣд. 1 уч. Кавк. отд. и 5 уч. Лабин. отд., податн. инспек. Кавк. отд., ветер. врачъ 10 уч., муж. и жен. гимназіи, 2 общ. взаимн. кредита, яр.-т-во. назнач., почт.-тел. конт., чугун.-лит. зав., электр. станц., 5 одноклас. уч. и монастырь.	127	7	7	Кавказ.	Романоск. п.-тел. кон.
2 уч. Бат. отд.	Лаб.	9	8 Арм.	1 уч. Бат. отд.	Бат.	5 уч. 2 окр.	Бат.	26 Бат.	—	Хут. правл. и одноклас. муж. учил.	345	18	15	35 (Невин.-Е. ж. д.	Баталпаш. п.-тел. кон.

№ по порядку.	Названіе населеннаго мѣста. Сверху его—общее число десятинъ земельнаго довольствія. Подъ нимъ—общее число душъ всего населенія. Въ скобкахъ—указаніе, если административно причисленъ къ иному мѣсту (не имѣя своего правленія).	Земельное довольствіе въ десятинахъ.							НАСЕЛЕНІЕ.									
		Число наемныхъ надѣловъ.	Пахоты.	Сѣнокосу.	Выпасу (толоки или выгона).	Лѣса, садовъ и кустарника.	Плавней или болотъ	Иныхъ угодій.	Число дворовъ (домохозяйствъ)		ЧИСЛО ДУШЪ.						Національность коренныхъ жителей.	Вѣроисповѣданіе коренныхъ жител.
									Коренныхъ жителей.	Иногородн. жителей.	Коренныхъ жителей		Иногородныхъ.					
													Осѣдло живутъ		Временно прож			
											м.	ж.	м.	ж.	м.	ж.		
1	2	3	4	5	6	7	8	9	10	11	12	13	14	15	16	17	18	19
472	8348 дес. Русскій хуторъ . 1860 душъ.	509	7019	162	948	99	—	120	243	29	807	810	89	84	38	32	Рус.	Прав.
473	900 дес. Русская вол. . . 905 душъ.	141	606	—	—	294	—	—	95	50	210	190	190	185	60	70	Рус.	Прав.
474	13330 дес. Рязанская ст. . . 10021 душа.	1145	11626	600	400	1675	29	—	686	496	2025	2058	2049	1763	1133	998	Рус.	Прав.
475	410 дес. Садовое селеніе . 257 душъ. (прич. къ вол. Безымян.)	17	80	40	60	236	—	—	—	46	—	—	124	133	—	—	Рус.	Прав.
476	13649 д. 758 кв. с. Самурская ст. . . 2980 душъ.	355	530	1090	330	10682	610	407 758 к. с.	203	111	635	598	835	768	74	62	Рус.	Прав.
477	18515 дес. Саратовская ст. 4910 душъ.	811	5340	2960	580	8410	210	1015	520	49	1542	1559	148	149	742	770	Рус.	Прав.
478	801 дес. Хут. по р. Сасыкѣ 350 душъ. (Прич. къ ст. Староминской).	92	801	—	—	—	—	—	66	—	166	164	—	—	—	—	Рус.	Прав.
479	643 дес. Сахновскій пос. . 1012 душъ (Прич. къ вол. Федоровской).	—	438	35	120	21	29	—	68	25	419	402	93	21	4	3	Рус.	Прав.
480	405 д. 1725 кв. с. Свято-Мих.-Афонская пустынь . 106 душъ. (Прич. къ ст. Севастоп.)	—	—	65	24	261	—	55 1725 к. с.	4	—	62	—	—	—	38	6	Рус.	Прав.

АДМИНИСТРАТИВНОЕ ПОДЧИНЕНІЕ.											Административныя учрежденія и лица, а также другія достопримѣчательн., если таковыя имѣются здѣсь.	Разстояніе въ верстахъ				Почтов адресъ (куда направ. корреспонденція и отмѣка есть ли телеграфъ.
Какого администр. участка и какого Управ. Отдѣла.	Какого призывн. уч. по отбыв. воинск. повинности.	Какого Округа православн. благочинія	Какого участка и Суд.-Маров. Округа.	Какого Суд.-Слѣдст. участка.	Какого податного участка.	Какого акцизнаго участка.	Какого медицинскаго участка.	Какого ветеринарнаго участка.	Какого Инспекторскаго района дор. упр.			Отъ г. Екатеринодара.	Отъ Управл. Отдѣла.	Отъ своей волости.	Отъ ближайшей ж. дор. станціи. и назван. станц.	
20	21	22	23	24	25	26	27	28	29		30	31	32	33	34	35
2 уч. Лаб. отд.	Лаб.	8	7 Арм.	5 Лаб.	1 Лаб.	3	—	12	7		Хуторск. правл., кредитное т-во, одноклас. учил. и церк.-приход. школа.	310	51	—	25 Изобил. Вл. ж. д.	Ставрополь-Кавказскій.
2 уч. Там. отд.	Там.	10	4	2	1	6	1	39	10		Вол. правленіе, церк.-приходск. школа.	120	60	—	12 Крымс. Вл. ж. д.	Крымское почт. отдѣл.
3 Екат.	Екат.	16	6 уч. Екат. окр.	3 уч. Майк. отд.	Екат. отд.	2 окр.	Екат.	8	1		Станичн. правл., ссудо-сберегат. товарищество.	50	50	—	13 105 раз. Вл. ж. д.	Филипповс. почт.-телегр. контора.
3 Екат.	—	—	4	2	—	7	—	2			Старообряд. молельня.	87	87	25	87 Екатер.	Гор.-Ключевое поч. отд.
4 Майк.	Майк.	26	1 Майк.	6 Майк.	Майк.	3 уч. 2 окр.	Майк.	18	4		Стан. правленіе, 2-хъ клас. учил., ссудо-сберегат. товарищество.	138	47	—	47 Майкоп.	Апшеронск. почт. отд.
3 Екат.	Екат.	17	4	4	Екат.	7 уч. 1 окр.	Екат.	4	1		Стан. правленіе, 2-хъ клас. учил., церк.-приходск. одноклас. школа и кредит. т-во.	45	45	—	45 Екатер.	Гор.-Ключевое поч. отд.
2 уч. Ейск. отд.	Ейск.	24	5 уч. Екат. окр.	2 уч. Ейск. отд.	2	4 уч. 3 окр.	Ейск.	28	6		Хуторское одноклассн. училище.	170	20	15	14 Староминская Ейск. ж. дор.	Староминск. почт.-телегр. контора.
2 Там.	Там.	20	4	4	1	1	—	39	10		—	51	40	5	30 Линейн. Вл. ж. д.	Мингрельск. почт. отд.
3 уч.	3	Ставр.	4 Майк.	1 Майк.	Майк	2	26	19	—		Настоятель и казначей.	170	45	—	45 Майкоп.	Царское почт. отдѣл.

№№ по порядку.	Названіе населеннаго мѣста. Сверхъ его—общее число десятинъ земельнаго довольствія. Подъ нимъ—общее число душъ всего населенія. Въ скобкахъ—указаніе, если административно причислены къ иному мѣсту, (не имѣя своего правленія).	Земельное довольствіе въ десятинахъ. Число паевыхъ надѣловъ.	Пахоты.	Сѣнокосу.	Выпасу (толоки или выгона).	Лѣса, садовъ и кустарника.	Плавней или болотъ	Иныхъ угодій.	НАСЕЛЕНІЕ. Число дворовъ (домохозяйствъ) Коренныхъ жителей.	Иногородн. жителей.	Число душъ. Коренныхъ жителей м.	ж.	Иногородныхъ. Осѣдло живутъ м.	ж.	Временно прож. м.	ж.	Національность коренныхъ жителей.	Вѣроисповѣданіе коренныхъ жител.
1	2	3	4	5	6	7	8	9	10	11	12	13	14	15	16	17	18	19
481	10370 дес. Севастопольск. ст. 2045 душъ	509	6 2	842	336	8080	—	490	281	31	801	815	134	131	71	93	Рус.	Прав.
482	3000 дес. Семеновскак вол. 2365 душъ.	—	2011 779 к. с.	—	920	25	30	13 1621 к. с	273	98	720	745	280	303	152	165	Нѣм.	Ев.-Л.
483	26068 дес. Сенгилеевская ст 5511 душъ.	1450	12000	3598	10110	60	—	—	652	120	2302	2345	338	331	97	98	Рус.	Прав.
484	6221 дес. Сергіевская ст. . 4601 душа.	824	5366	283	329	3	213	27	475	109	1694	1997	377	375	77	81	Рус.	Прав.
485	1365 дес. Сергіевская вол. . 2814 душъ	330	800	—	200	10	6	349	174	270	503	502	874	743	92	100	Рус.	Прав.
486	523 д 894.7 к. с. Сергіевскій пос 1280 душъ (прич. къ вол. Кудакин.)	37	700	—	—	23 8937 к. с.	—	—	37	—	139	133	—	—	512	496	Рус.	Прав.
487	Синюха хут. . . (онъ же Подгор.-Синюх.) 1247 душъ	82	(Въ со	общ ст.	емъ Под	вла гор	дѣн ной	іи).	53	126	180	172	460	432	2	1	Рус.	Прав
488	685 дес. Синюха хут. . . 511 душъ. (юртъ ст. Вознесенск.)	55	645	—	40	—	—	—	24	29	43	42	171	189	36	30	Рус.	Прав.
489	1278 дес. Скобелевскій хут 1837 души	142	994	—	284	—	—	—	110	165	266	270	445	475	89	200	Рус.	Прав
490	27459 д 400 к. с. Славянская ст. 27763 души.	2706	20510 400 к. с.	2400	967	1200	300	2082	2350	840	4470	4455	4812	4806	4540	4650	Рус.	Прав.

АДМИНИСТРАТИВНОЕ ПОДЧИНЕНІЕ. Какого администр. участка и какого Управленія Отдѣла	Какого призывн. уч. по отбыв. воинской повинности	Какого Округа православ благочинія	Какого участка и Суд. Миров Округа	Какого Сул.-Слѣд. участка	Какого податного участка	Какого акцизаго участка	Какого медицинскаго участка	Какого ветеринарнаго участка	Какого Инспекторскаго района дир. нар. уч.	Административныя учрежденія и лица, а также другія достопримѣчательности, если таковыя имѣются здѣсь	Разстояніе въ верстахъ. Отъ г Екатеринодара	Отъ Управл. Отдѣл.	Отъ своей колости.	Отъ ближайшей ж. дор. станціи и названіе станціи	очтов. адресъ (куда направл. корреспонденція и отмѣтка есть-ли телеграфъ
20	21	22	23	24	25	26	27	28	29	30	31	32	33	34	35
3 уч. Майк. отд.	3	26	4	1	Майк.	2 окр. 2 уч.	26	19	4	Ст. пр., причтъ, нач. ст. 1-кл. уч., кред. т-во, Св. Михаило-Аѳонс. пуст.	160	40	—	30 Майкоп	Царское поч отд
4 уч. Кавк. отд.	2 Ейск.	—	3 Ейск.	1 уч Кавк. отд.	Кавк.	6 уч. 3 окр.	Кавк.	17	2	Вол. и сел. пр., 1-кл. уч., костел.	94	48	—	12 Ладож. Вл. ж. д.	Ладожская поч -т. кон.
2 уч. Лаб. отд.	Лаб.	8	4	6	1	3	—	13	7	Ст. пр., церковь, высш. начальн. и 1-кл. учил.	287	39	—	30 Ставр.	Ставропол. поч.-т. кон.
2 уч. Кавк. отд	1 уч. Ейск	2	5 уч. Екат.	4 уч. Кавк отд.	Кавк.	3 уч. 1 окр.	2	8	9	Ст. пр., 2-кл. муж. и 1-кл. ж. уч., кред. т-во, цер.-п. 1-кл. шк.	50	120	—	15 Платн.	Платниров. почт. отд.
2 Майк. отд.	Майк.	18 ок. Майк. отд	4	2	Майк.	2 окр.	Майк.	18	—	Вол. пр., 1-кл. прих. уч. въ 3 отд., кр. т-во	75	33	—	12	Дондуковск. поч. отд.
2 Там.	Там.	1 Там.	2 окр	4 Темр.	3 Там.	1 Там.	6 уч.	1	10	—	99	—	1	18 Крымс.	Кудакинск. почт. отд.
3 уч. Лаб. отд.	1 Лаб	10 округ.	5 уч. Майк. окр.	11 уч. Бат. отд.	2 уч.	2 окр.	3 уч.	16 уч.	5	Хут правл. и однкл. уч	379	80	18	50 Лабин. Арм. Т. ж. д.	Спокойное поч.-т. отд.
3 уч. Лаб. отд	Лаб.	13	5 Майк.	4 уч. Лаб. отд.	2 Лаб. отд.	3 уч.	15	16	3	1-кл. учил	248	39	12	37 Лабин. Арм.-Т. ж. д.	Вознесенск. поч.-т. отд.
1 уч. Майк.	Майк.	12	5 Арм.	3 Майк	Майк.	4 уч. 2 уч.	12	17	2	Хут. правл., 1-кл. учил.	125	80	—	35 Гулькев Вл. ж. д.	Темиргоев. поч. отд.
3 уч Там. отд.	Там.	19	19	4 уч. Там.	2 уч Там.	4 уч. 2 окр.	—	36	8	Ст. прав., упр. Там. отд., увѣд. по воин. повин. прис., нотаріусъ, жен. и м. гимн., город. 6-кл., 2-кл. муж. и 2-кл. ж., прих. иног., 2-кл. уч., войск. бол., кадры 2-го Там. и Полт. полк., суд. слѣд. 6 и 4 у. Там. о., о-во вз. кр., ссудо-сбер. т-во, казнач., 3 1-кл. ст. уч. и винокур. заводъ	74	—	—	3 Проток	Славянская поч.т. кон.

№ по порядку	Названіе населеннаго мѣста. Сверху его—общее число десятинъ земельнаго довольствія. Подъ нимъ—общее число душъ всего населенія. Въ скобкахъ—указаніе, если административно причисленъ къ иному мѣсту (не имѣя своего правленія).	Земельное довольствіе въ десятинахъ: Число паевыхъ наѣловъ.	Пахоты	Сѣнокосу	Выпасу (толоки или выгона)	Лѣса, садовъ и ку старника.	Плавней и болотъ	Иныхъ угодій	НАСЕЛЕНІЕ: Число дворовъ (домохозяйствъ): Коренныхъ жителей	Иногородн. жителей	Число душъ: Коренныхъ жителей м.	ж.	Иногородних: Осѣдло жившутъ м.	ж.	Временно прож м.	ж.	Національность коренныхъ жителей	Вѣроисповѣданіе коренныхъ жител.
1	2	3	4	5	6	7	8	9	10	11	12	13	14	15	16	17	18	19
491	2058 дес. Сладкій хут. . . 519 душъ. (юртъ ст. Вознесенской)	21	2030	—	—	8	—	—	22	59	59	79	146	160	35	40	Рус.	Прав.
492	18130 д. 595 к. с. Смоленская ст. . 5443 души.	880	5100	281	960	11249	590 595 к. с.	—	513	117	1413	1465	892	898	439	436	Рус.	Прав.
493	Смыковскій хут. . 402 души. (Прич. къ ст. Новомарьевской).	—	(Въ	общ со	емъ стани	влацей)	дѣн	іи	32	12	149	147	50	37	8	11	Рус.	Прав.
494	370 дес. Согласное сел. . 508 душъ. (Прич. къ вол. Братской)	—	260	—	100	—	—	10	69	—	285	250	—	—	10	13	Рус.	Прав.
495	3130 дес. Соленая вол. . . 796 душъ.	321	80	40	150	2810	50	—	130	5	376	329	10	7	43	32	Рус.	Прав.
496	256 дес. Соловьевское сел. 256 душъ. (Прич. къ Николаев. вол.)	—	250	—	6	—	—	—	41	18	88	86	33	37	5	2	Рус.	Прав.
497	21834 д. 200 к. с. Спокойная ст. . . 13057 душъ.	2036	10380	1800	1816 200 кв. с.	180	—	7282	1040	581	3560	3602	1793	1802	1149	1152	Рус.	Прав.
498	2016 дес. Спорный хут. . 832 души.	181	1020	—	650	46	—	300	127	2	381	389	7	3	36	16	Рус.	Прав.
499	8601 дес. Ставропольская ст. 1424 души.	223	918	350	290	6472	420	151	136	35	426	448	90	101	195	164	Рус.	Прав.
500	22825 д. 1522 кв. с. Старовеличков. ст. 14564 души.	2475	17195 1760 кв. с.	2916 2020 к. с.	1007	10	800 1342 к. с.	895 1200 к. с	1726	196	4670	5104	720	740	1206	1114	Рус.	Прав.

АДМИНИСТРАТИВНОЕ ПОДЧИНЕНІЕ: Какого административ. участка и какого управленія отдѣла.	Какого призывн. уч. по отбыв. воинской повинности.	Какого округа православнаго благочинія.	Какого участка и Суд.-Миров. Округа.	Какого Суд.-Слѣдст. участка.	Какого податного участка.	Какого акцизнаго участка.	Какого медицинскаго участка	Какого ветеринарнаго участка.	Какого Инспекторскаго района, дир. Нар. уч.	Административныя учрежденія и лица, а также другія достопримѣчательн., если таковыя имѣются здѣсь.	Разстояніе въ верстахъ: Отъ гор. Екатеринодара.	Отъ Управл. Отдѣла.	Отъ своей волости.	Отъ ближайшей ж. дор. станціи и назв. ея.	Почтов. адресъ. (куда направл. корреспонденція) и отмѣтка есть-ли телеграфъ.
20	21	22	23	24	25	26	27	28	29	30	31	32	33	34	35
3 уч. Лаб. отд.	Лаб.	13	5 Майк.	4 уч. Лаб. отд.	2 уч. Лаб. отд.	3	15	16	3	Одноклассн. училище.	268	59	8	33 Лабинс. Арм.-Т. ж. д.	Вознесенск. почт.-телегр. отдѣленіе.
3 уч. Екат. отд.	Екат.	17	7 уч. Екат. окр.	1 Екат.	Екат.	7 уч. 1 окр.	Екат	4	10	Станичн. правл., 2-х клас. и 1-кл. учил., жен. уч., кредитн. т-во и церковь.	30	30	—	12 Афипск.	Новодмитр. почт. отд.
2 уч. Лаб. отд.	Лаб.	8	7	5	1 Лаб.	3	10	12	7	Однокл. чу. М. Н. П.	260	64	25	7 Лабинск	Новотроиц. почт. отд.
4 Кавк.	2 Ейск.	23	3 Арм.	1 Екат.	1 Кавк.	6	—	17	2	—	96	78	2	10 Ладож.	Ладожское почт.-телегр. отдѣлен.
3 Майк.	3 Майк.	14	5	4	Майк.	2	9	20	4	Волостн. правл., министер. одноклассные учил.	309	132	—	70 Лабинск Арм.-Т. ж. д.	Псебайское почт. отд.
1 Екат.	Екат.	23	6 Екат.	3 Майк.	Екат.	4 уч. 2 окр.	Екат.	2	2	—	70	70	1	10 Усть-Лаба.	Усть-Лабин. почт.-телегр. контора.
3 уч. Бат. отд.	Лаб.	10	2 уч. Арм. окр.	4 уч. Бат. отд.	Бат.	5 уч. 3 окр.	7	23	3	Станичн. правл., 2-хъ клас. мин. уч., 3 1-кл. см., ж. уч., кр. т-во, 3-дневн. (пятн., суб. и воскрес.) скотск. базаръ и ярмарка.	300	84	—	55	Мѣстное почт. отдѣл.
2 Лаб.	Лаб.	8	7 уч.	5	1	Лаб. отд.	10	12	7	Хут. правл.	225	60	12	6 Изоб.	Изоб.-Тищ. поч. отд. Ставр. губ.
3 Екат.	Екат.	17	4 уч.	1	Екат. отд.	7 уч. 1 окр.	Екат.	3	10	Станичн. правл., т-во мелк. кр., паровая мельн., одноклас. мѣстн. училище.	45	45	—	24 Афипс.	Новодмитр. почт. отд.
4 Там.	1 Там	3	5 уч. Екат. окр.	6 уч. Там. отд.	2 уч. Там. отд.	4 уч. 1 окр.	22	35	8	Станичн. правл., т-во мелк. кред., 3 однокл. и 1 2-хъ клас. учил. и 1 церк.-прих. уч.	50	50	—	1½ Старовеличк. Черн. К. жел. д.	Мѣстное почт. отдѣл.

№№ по порядку.	Названіе населеннаго мѣста. Сверхъ его—общее число десятинъ земельнаго довольствія. Подъ нимъ—общее число душъ всего населенія. Въ скобкахъ—указаніе если административно причисленъ къ иному мѣсту, не имѣя своего правленія).	Земельное довольствіе въ десятинахъ.							НАСЕЛЕНІЕ.									АДМИНИСТРАТИВНОЕ ПОДЧИНЕНІЕ.										Административная учрежденія и лица, а также другія достопримѣчательности, если таковыя имѣются здѣсь.	Разстояніе въ верстахъ.				Почтов адресъ. (куда направл. корреспонденція) и отмѣтка есть-ли телеграфъ.
		Число пасмыхъ надѣловъ.	Пахоты.	Сѣнокосу.	Выпасу (толоки или выгона).	Лѣса, салоѣъ и кустарника.	Плавней или болотъ	Иныхъ угодій.	Число дворовъ (домохозяйствъ)		ЧИСЛО ДУШЪ.						Національность коренныхъ жителей.	Вѣроисповѣданіе коренныхъ жител.	Какого администр участка и какого управленія Отдѣла.	Какого призыв. уч. по отбыв. воинской повинности.	Какого Округа православнаго благочинія.	Какого участка и Суд.-Мировъ. Округа.	Какого Суд.-Слѣдст участка.	Какого податного участка.	Какого акцизнаго участка.	Какого медицинскаго участка.	Какого ветеринарнаго участка.	Какого Инспекторскаго района, дир. Нар. уч.			Отъ гор. Екатеринодара.	Отъ Управл. Отдѣла	Отъ своей волости.	Отъ ближайшей ж. дор. станціи, и назв. ея.	
									Коренныхъ жителей.	Иногородн. жителей.	Коренныхъ жителей.		Иногородн. жителей.																		
											м.	ж.	Осѣдло живутъ м.	Осѣдло живутъ ж.	Временно прож. м.	Временно прож. ж.															
1	2	3	4	5	6	7	8	9	10	11	12	13	14	15	16	17	18	19	20	21	22	23	24	25	26	27	28	29	30	31	32	33	34	35
501	21873 дес. Стародеревянк ст. 7578 душъ	1749	12290	6145	200	—	3238	—	1067	120	2864	3026	436	430	410	417	Рус.	Прав.	2 Ейск. отд.	1 Ейск	4	5	5	2	4	4	27	9	Стан. правленіе, 2-хъ клас. учил., 1 кл. уч., 1 кл. жен. уч., муж. церк.-прих. уч., жен. цер-пр. уч., сосд.-сбер. т-во	120	40	—	40 Уманск. Ейс ж.д.	Каневская п.-т. к.
502	36853 дес. Староджерелів. ст. 10692 души	1912	13400	3660	4611	64	14918	—	1000	120	3681	3619	378	368	1333	1319	Рус.	Прав.	3 Там.	Там	3	2 Темр.	6 Там.	2 Там.	4	20	36	8	Ст. правл., тов. мелк. кр., 2-хъ клас. уч,, благ. жен. уч. 2 цер.-прих. учил.	84	26	—	14 Полтав. Чорн. К. ж. д.	Полтавское п.-т. о.
503	17251 дес. Старокорсунск. ст. 13478 душъ	2450	12100	660	4229	262	—	—	1353	291	4237	4491	928	863	1643	1316	Рус.	Прав	1 уч. Екат. отд.	Екат.	1 окр.	3 уч. Екат. окр.	2 уч. Екат. отд.	1 уч Екат. отд.	2 уч.	—	1 уч.	2	Ст. прав., высш. нач. уч., 2-хъ уч., 5 одноклас. смѣш. уч., цер.-прих. шк., пот. отд., кр товар.	26	26	—	5 105 раз. Ва ж.д.	Старокорсунское почт. отд.
504	300 дес Старообрядчес. сел 162 души (р. въ Безымянной вол.)	17	70	40	80	110	—	—	18	8	58	54	15	23	2	10	Рус.	Стар.	3 уч Екат отд.	Екат.	—	4	2 Екат.	Екат.	7	Екат.	2	10	—	61	61	—	61 Афипск. Ва. ж. д.	Гор.-Ключ. почт. отд.
505	18747 д. 1400 к. с. Старолеушк. ст. . 8271 душа	1300	15576	582	1970 1400 к. с.	15	19	250	3919	151	2442	2886	1147	1136	637	526	Рус	Прав.	2 уч. Ейск.	Ейск.	24 окр	3 уч. Ейск. окр	3 уч. Ейск. отд.	2 уч. Ейск. отд.	3 уч 3 окр.	21	32	9	Ст. прав., одна церковь 2-хъкл. уч., 2 одноклас. уч., п.-пр. шк. суд.-сбер. товар. и при немъ биб. читальня.	150	51	1	16 Сосыка. Е. ж. д.	Мѣстное поч. отд.
506	56760 дес. Староминская ст. 24729 душъ	5045	49752	2010	620	50	180	4148	3497	203	8848	9398	943	978	3345	2217	Рус.	Прав	2 уч. Ейск. отд.	Ейск.	24 окр.	2 уч. Ейск. окр.	2 уч. Ейск. отд.	2 уч. Ейск.	3 окр. 4 уч.	Ейск	28 уч	6	Ст. правл., сосуд. сбер. тов., п.-т. кон., муж. гимн., два 2-хъ кл. уч., 4 однокл. уч., 3 цер.-пр. школы, 3 церкви.	185	35	—	4 Староминская Бѣс. ж.д.	Староминск. п.-т. к.
507	14378 д. 1858 к. с. Старомышаст. ст. 8504 души	1782	12476	500	1379	10 1858 к. с.	—	13	397	200	3058	3145	863	889	298	271	Рус.	Прав.	2 Канк. отд.	Ейск.	2	5 Екат.	4 уч. Канк. отд.	Канк.	3 уч.	22	8	9	Стан. правленіе, кред. товарищ., библ. и читальн. 2-хъ кл. муж., 2 однокл. муж. и 1 класн. жен. училища.	40	168	—	11½ Старом. Ч.-К. ж. дор.	Старомыш. поч. отд.
508	25024 д. 1775 к. с. Стронижестеб. ст. 12930 душъ	2810	16500	800	2400	30	5500	284 1775 к. с.	1458	195	4878	4888	940	025	598	606	Рус.	Прав.	3 уч. Там. отд.	Там.	3 окр.	2 уч. Тем.	6 уч.	2 уч. Там. отд.	2 уч. 1 окр.	20	35 уч.	8	Стан. правленіе, кред. и сл.-хоз. товарищ. 20 врачебн. уч., 2-хъ кл. лч. ремесл. отд и 2 однокл. училища.	78	32	—	2 Старонижест. Ч.-К. ж.	Ивановское поч. отд.

№ по порядку.	Названіе населеннаго мѣста. Сверхъ его—общее число десятинъ земельнаго довольствія. Подъ нимъ—общее число душъ всего населенія. Въ скобкахъ—указаніе, если административно причислена къ иному мѣсту (не имѣетъ своего правленія).	Земельное довольствіе въ десятинахъ: Число паевыхъ надѣловъ.	Пахоты.	Сѣнокосу	Выпасу (толоки или выгона).	Лѣса, садовъ и кустарника.	Плавней или болотъ.	Иныхъ угодій.	Населеніе: Число дворовъ (домохозяйствъ): Коренныхъ жителей.	Иногородн. жителей.	Число душъ: Коренныхъ жителей: м.	ж.	Иногородныхъ: Осѣдло живущ.: м.	ж.	Временно прож.: м	ж.	Національность коренныхъ жителей.	Вѣроисповѣданіе коренныхъ жителей.
1	2	3	4	5	6	7	8	9	1	11	12	13	14	15	16	17	18	19
509	20546 дес. Старотитаровск. ст. 10164 души.	2218	13242	120	1811	—	5878	—	1136	462	3545	3716	1198	1207	231	267	Рус.	Прав.
510	Старо-Шабановск. сел. . . . . 56 душъ. (Прич. къ Шабано-Тхамахинской вол.)	—	(Въ	общ	емъ волос	вла	дѣн	іи	—	6	—	—	28	28	—	—	Молд.	Катол.
511	52624 д. 883 к. с. Старощербин. ст. 21104 души.	4370	39519 883 кв. с.	200	2025	—	10880	—	3272	284	7609	7478	1089	1083	2662	1842	Рус.	Прав.
512	75 дес. Стеблиновск. хут. 69 душъ. (Прич. къ ст. Варениковской).	—	60	10	35	—	—	-	—	12	—	—	35	34	—	—	Рус.	Прав.
513	7250 дес. Степная ст. . . . 3751 душа.	808	6700	800	170	—	80	—	645	183	1311	1331	462	411	106	110	Рус.	Прав.
514	24615 дес. Сторожевая ст. . . 5839 душъ.	1305	1450	4816	2400	9156	137	6656	786	115	2398	2317	339	348	259	178	Рус.	Прав.
515	32658 д. 2241 к. с. Суворовская ст. 10873 души.	2036	14740	4480	8580 200 кв. с.	845	18 1200 к. с.	4495 841 к. с.	1286	299	3208	3470	1309	1140	913	883	Рус.	Прав.

Административное подчиненіе: Какого администр. участка и какого Управл. Отдѣла.	Какого признан. уч. по отбыв. воинской повинности.	Какого Округа православн. благочинія.	Какого участка и Суд.-Миров. Округа.	Какого Суд.-Слѣдст. участка.	Какого податного участка.	Какого акцизнаго участка.	Какого медицинскаго участка.	Какого ветеринарнаго участка.	Какого Инспекторскаго района дир. нар. уч.	Административныя учрежденія и лица, а также другія достопримѣчательн., если таковыя имѣются здѣсь.	Разстояніе въ верстахъ: Отъ г. Екатеринодара.	Отъ Управл. Отдѣла.	Отъ своей волости.	Отъ ближайшей ж. дор. станціи. и названіе станц.	Почтов. адресъ (куда направл. корреспонденція) и отмѣтка есть-ли телеграфъ.
20	21	22	23	24	25	26	27	28	29	30	31	32	33	34	35
1 Там.	Там.	19	1 Темр.	1 Там.	1 Там.	2 уч. 1 окр.	6 Там.	27	10	Станичн. правл., 2-хъ клас. учил., ссудо-сберегат. товарищество.	176	95	—	102 Крым. Вл. ж. д.	Темрюкская почт.-телегр. контора.
3 уч. Екат. отд.	Екат.	1	4 Екат.	4	Екат.	7 уч. 1 окр.	Екат.	Екат.	10	—	75	75	9	54 Афипск.	Новодмитр. почт. отд.
1 уч. Ейск. отд.	1 Ейск.	5	4 Ейск.	1 уч. Р.-н/Д окр. с.	1 Ейск.	3	Ейск.	28	6	Станичн. правл., ссудо-сбер. т-во, об-во взаим. кр., станичн. аптека, высш. нач. уч., 5 однокл. учил., 2 церк.-приход. уч., 1 иногород. учил., 2 церкви, почт.-тел. конт., землян. крѣпость Суворова.	186	67	—	1/2 Старощ. Ейск. ж. дор.	Мѣстная почт.-телегр. контора.
1 уч. Там. отд.	Там.	27	3 уч. Темр. окр.	3 Там.	1	5	—	38	10	—	158	50	8	48 Крымская.	Варениковс. почт.-телегр. отдѣлен.
4 уч. Там. отд.	Там.	5	2 Темр.	5	2 Там.	4 уч. 1 окр	24	34	8	Станичн. правл., молитвен. домъ, 2-хъ клас. Министерск. уч., т-во мѣсячнаго кредита.	100	56	—	18 Роговск. Черн. К. жел. д	Роговское почт.-телегр. отдѣлен.
3 уч. Бат. отд.	Лаб.	11	2 уч. Арм. окр.	6 уч. Бат. отд.	Бат. отд.	5 уч. 2 окр.	11	25	5	Станичн. правл., 2-хъ клас. учил., однокл. мужск., однокл. женск. и церк.-прих. уч., лавка общ. потр., кред. т-во, мѣстопребыв. Зеленчукскаго лѣсн., сыровар. заводъ, Надеж. крѣпость	452	75	—	96 Невинномысск. Вл. ж. д.	Зеленчукск. почт. отд.
2 уч. Бат. отд.	Лаб.	9	2 уч. Арм. окр.	1 уч. Бат. отд.	Бат.	5 уч. 2 окр.	Бат.	25	5	Станичн. правл., 2-хъ классное и однокл. муж. уч., однокл. женск. учил., два церк.-прих. училища, кред. т-во, Куртанъ подъ назв. «Суворовъ», насыпан. войсками въ 1743 г. бывш. въ этомъ мѣстѣ подъ начальств. генер. Суворова, памятн. воинамъ двоюроди. брат. Остроуховымъ, убит. въ 1843 г.	337	48	—	24 Нагутек Вл. д. ж.	Темпельгоф. почт.-телегр. отдѣлен. Ставроп. г.

№№ по порядку.	Названіе населеннаго мѣста. Сверху его—общее число десятинъ земельнаго довольствія. Подъ нимъ—общее число душъ всего населенія. Въ скобкахъ—указаніе, если административно причисленъ къ иному мѣсту, (не имѣетъ своего правленія.)	Земельное довольствіе въ десятинахъ. Число паевыхъ надѣловъ.	Пахоты.	Сѣнокосу.	Выпасу (толоки или выгону).	Лѣса, садовъ и кустарника.	Плавней или болотъ.	Иныхъ угодій.	НАСЕЛЕНІЕ. Число дворовъ (домохозяйствъ). Коренныхъ жителей.	Иногородн. жителей.	Число душъ. Коренныхъ жителей. м.	ж.	Иногороднихъ. Осѣдло живутъ. м.	ж.	Временно прож. м.	ж.	Вѣроисповѣданіе коренныхъ жител.	Національность коренныхъ жителей.
1	2	3	4	5	6	7	8	9	10	11	12	13	14	15	16	17	19	18
516	1770 дес. Сувор.-Черкесскій аулъ 582 души	200	1000	70	400	—	300	-	103	1	309	268	1	3	—	-	Горцы	Маг.
517	9520 дес. Суздальская ст. 2385 душъ	478	2940	1040	800	3900	—	840	280	55	831	810	151	149	217	227	Рус.	Прав.
518	Сухой хут. . . 365 душъ (прич. къ ст. Рождеств.)	126	(въ о	бщ.	вл. с	о ст.	Ро	жд.)	61	3	245	205	8	7	—	—	Рус.	Прав.
219	3720 дес. Сухой-Кутъ хут. 1250 душъ (прич. къ ст. Воздвиж.)	425	2840	—	8[illegible]0	30	—	—	210	24	500	515	96	103	20	16	Рус.	Прав.
520	12985 дес. Сѣверская ст. . . 10433 души	1088	5530	700	800	2930	830	2195	778	270	1992	2013	430	500	2808	2690	Рус.	Прав.
521	5520 дес. Тазартуковск. аул. 2195 душъ	1022	1185	2195	2078	48	—	14	397	19	1090	1005	37	31	17	15	Бесл.	Маг.
522	16998 дес. Таманская ст . . 9236 душъ	1651	13478	425	3095	—	—	—	916	309	2350	2300	1044	1028	1335	1179	Рус	Прив.
523	1048 д. 134 к. с. Тауй-Хабль аулъ. 294 души (адм. прич. къ Дыдджих. аульн. правлен.)	108	331	-	260	240	203 134 к. с.	14	37	—	155	139	—	—	—	—	Горцы	Маг.
524	7416 дес. Тахтамышев. аулъ 2699 душъ	1429	2829	961	3467	86	27	46	510	7	1429	1151	27	29	33	27	Горц Ног.	Маг.
525	11095 дес. Тверская ст. . . 2547 душъ	372	1025	1600	420	6600	30	1420	343	53	690	668	348	365	282	194	Рус.	Прав.

№№ по порядку.	АДМИНИСТРАТИВНОЕ ПОДЧИНЕНІЕ. Какого администр. участка и какого управленія отдѣла.	Какого призывн. уч. по отбыв. воинской повинности.	Какого Округа православнаго благочинія.	Какого участка Суд.-Миров. Округа	Какого Суд.-Слѣдст. участка.	Какого податного участка.	Какого акцизнаго участка.	Какого медицинскаго участка.	Какого ветеринарнаго участка.	Какого Инспекторскаго раіона, дир. Нар. уч.	Административныя учрежденія и лица, а также другія достопримѣчательн., если таковыя имѣются здѣсь.	Разстояніе въ верстахъ. Отъ гор. Екатеринодара.	Отъ Управ. Отдѣла	Отъ своей волости.	Отъ ближайшей ж. дор. станціи и назв. ея:	Почтов. адресъ (куда направл. корреспонденція) и отмѣтка есть-ли телеграфъ.
1	20	21	22	23	24	25	26	27	28	29	30	31	32	33	34	35
516	1 уч. Там. отд.	Там.	Екат. 27	2 уч. Темр. окр.	3 уч. Там. отд.	1 Там.	5 уч. 1 окр.	ам.	38	10	Аульное правл. норм. 1-кл. уч., мечеть.	210	75	—	40 Тон. Вл. ж. д.	Анапская п.-тел. конт.
517	3 Екат. отд.	Екат.	17	4 уч Екат. окр.	4 Екат	Екат.	7	Екат.	4	1	Ст. прав., 2-кл., церк.-прих. уч., библ. о-ва трезв.	50	50	—	40 Пашк.	Имеретин почт. отд.
518	2 уч. Лаб. отд.	Лаб.	8	7 Арм.	5 Лаб.	1 уч. Лаб.	3 окр.	10	12	7	1-кл. учил.	310	60	10	8 Нанбил.	Изоб.-Тиш. п.-тел. отд. Савр. губ.
219	1 Майк.	Майк.	12	5 Арм.	3 Майк	Майк.	4 уч. 2 окр.	19	17	2	Низш. смѣшан. начальн. учил.	105	75	3	30 Гречиш. Вл. ж. д.	Воздвижен. п.-тел. отд.
520	3 уч. Екат. отд.	Екат.	18	7 уч. Екат.	1 уч. Екат	Екат.	6 уч. 1 окр.	19	4	10	Ст. пр., о-во вз. кр., ссудо-сбер. т-во, 1 2-кл. минист. и 5 1-кл. училищъ.	28	28	—	2 Сѣвер.	Ильское п.-тел. отд.
521	2 уч. Бат. отд.	—	—	2 уч. Арм окр.	6 уч	Бат.	5 уч. 2 окр	—	23	5	Аул. цр. и училищэ.	—	25	—	50 Невин. Вл. ж. д.	Удобное п.-тел. отд.
522	1 уч. Там. отд.	Там.	19 ок. Ставр. опар.	7 уч. Темр.	1 уч. Там. отд	1 уч. Там. отд.	5 уч. 1 окр.	6	37 уч.	10	Ст. пр., прист. завѣд. Там. рыб. раіон., уч. вет. врачъ пріемный. пок., грязелеч., пам. запор., о-во кв. кр., ссудо. сб., т-вк 2 кл., 1 кл. жен. 1 кл. иног., 1 кл. Давыдов. и церк.-прих. учил.	205	105	—	130 Крым. Вл. ж. д.	Мѣстная п.-тел. конт.
523	2 уч Екат.	Екат,	1	4 уч. Екат, окр	1 уч. Екат. отд.	Екат.	7 уч. 1 окр.	Екат.	4	10	1 мечеть.	37	37	3	13 Пашк. Вл. ж. д.	Пашковск. поч.т. кон.
524	3 Екат.	Лаб.	—	2 Арм.	5 Бат.	Бат.	5 уч. 2 окр.	Бат	25	5	Аул. пр. и 1-кл. учил.	302	12	—	32 Невин. Вл. ж. д.	Баталпаш. п.-т. к.
525	4 уч. Майк. отд.	Майк.	16 ок.	1 уч. Майк.	6 уч. Майк. отд.	Майк.	Майк. 2 ок.р 2 уч.	) Майк.	19—21	1	Ст. правл. 2-кл. Николаевск. уч.	96	55	—	1 Разъѣзд.	Апшеронск. поч.-тел. от.

№№ по порядку.	Названіе населеннаго мѣста. Сверху его общее число десятинъ земельнаго довольствія. Подъ нимъ—общее число душъ всего населенія. Въ скобкахъ—указаніе, если административно причисленъ къ иному мѣсту, (не имѣя своего правленія).	Земельное довольствіе въ десятинахъ. Число паевыхъ надѣловъ.	Пахоты.	Сѣнокосу.	Выпасу (толоки или выгона).	Лѣса, садовъ и кустарника.	Плавней или болотъ	Иныхъ угодій.	НАСЕЛЕНІЕ. Число дворовъ (домохозяйствъ. Коренныхъ жителей.	Инородн. жителей.	ЧИСЛО ДУШЪ. Коренныхъ жителей. м.	ж.	Иногородних. Осѣлло живутъ м.	ж.	Временно прож. м.	ж.	Національность коренныхъ жителей.	Вѣроисповѣданіе коренныхъ жител.
1	2	3	4	5	6	7	8	9	10	11	12	13	14	15	16	17	18	19
526	16039 дес. Тебердинскій аулъ 2752 души	500	—	3706	12333	--	—	—	497	20	1384	1306	19	11	17	15	Кар.	Маг.
527	20817 д. 98 к. с. Темижбекская ст. 9019 душъ	1578	12962	1220	5000	635 98	—	1000	973	470	2714	2726	1153	1163	782	656	Рус.	Прав.
528	22220 д. 2160 к. с Темиргоевская ст 16295 душъ	2240 1/2	17787	150	3591	418 805 к. с.	4 800 к. с.	270 555 к. с	1231	1083	3248	3446	3806	3988	950	857	Рус.	Прав
529	4350 дес. Темиргоевск. аулъ 3166 душъ	655	525	100	350	15	35	3325	238	288	659	536	884	821	171	139	Горц.	Маг.
530	18350 дес. Темнолѣсская ст. 6978 душъ	1154	12893	1654	1341	59	—	2103	650	181	2527	2617	866	840	61	67	Рус	Прав.
531	1748 дес. Темнолѣсская вол. 1014 душъ	78	5	11	1101	421	—	210	96	19	411	415	77	65	28	18	Рус.	Прав.
532	4037 д. 1480 к. с. Темнолѣсскій хут. 1405 душъ	208	3000	200	496	44	--	297 1480	128	71	383	383	331	304	4	—	Рус.	Прав
533	9949 дес. Темрюкъ городъ 20108 душа.	—	2200	200	2100	310 351 к. с.	3162 1206 к. с.	1176 1640 к. с.	3258	97	8802	8055	257	258	1545	1191	Рус.	Прав.
534	10924 дес. Тенгинская стан. 6199 душъ	832	7887	185	1462	835	—	555	529	353	1359	1473	12.5	1212	489	457	Рус	Прав.
535	41121 д. 1877 к. с. Терновская стан. 14359 душъ.	2795	24087	12	14021	12	—	2989 1877 к. с.	1693	331	5209	5114	1018	964	1010	1047	Рус.	Прав.

АДМИНИСТРАТИВНОЕ ПОДЧИНЕНІЕ. Какого административ. участка и какого Уѣзд. Отдѣла.	Какого призывн. уч. по отбыв. воинской повинности.	Какого Округа православ. благочинія	Какого участка и Суд.-Мировъ. Округа.	Какого Суд.-Слѣдст. участка.	Какого податного участка.	Какого акцизнаго участка.	Какого медицинскаго участка.	Какого ветеринарнаго участка.	Какого Инспекторскаго района дир. нар. уч.	Административныя учрежденія и лица, а также другія достопримѣчательности, если таковыя имѣются здѣсь.	Разстояніе въ верстахъ. От г. Екатеринодара.	От Управл. Отдѣла	От своей волости.	От ближайшей ж. дор. станціи. и назван. станц.	Почтов. адресъ (куда направл. корреспонденція) и отмѣтка есть-ли телеграфъ.
20	21	22	23	24	25	26	27	28	29	30	31	32	33	34	35
1 уч. Бат отд.	—	—	2 Арм.	2 уч. Бат. окр.	Бат.	5 уч	27	20	5	Аул. пр. 1-кл. уч., школа «Медресе», мечеть	412	83	—	133 Невин. Вл. ж.д.	Георгіевско-Осет. п.-т. о
4 уч. Кавк. отд.	3 уч. Ейск	21 окр.	7	5 Лаб. отд.	Кавк.	6 уч. 3 окр.	Кавк	10 Кавк.	7	Ст. пр., 2-кл., 1-кл. муж. уч., ж. уч. бл. о-ва, 2 цер.-пр. шк. 2 церк., кр. т-во	156	13	3	3	ст. Темижб. Вл. ж. д.
1 уч. Майк. отд.	Майк.	12	5 Арм.	5 Майк	Майк.	4 уч. 2 окр.	12	14	7	Ст. пр., муж. 6-к. прогимн., 2-кл., 1-кл. муж., жен. 1-кл., иног. уч. М. Н. П., цер.-пр. уч. кр. т-во, контр. К.-Ч. акц. упр., телеф. при. ст. пр. и 2 ниво-медов. зав.	115	60	—	25 Допук. Арм. Т. ж. д.	Мѣстная п.-т. отд.
1 уч. Майк. отд.	Майк.	—	3 уч. Майк. окр.	3 уч. Майк.	Майк.	4 уч Майк.	12	17	2	Ауль. правл. и 4 мечети	85	75	-	20 Усть-Лаба. Вл. ж. д.	Тенгинское п.-т. отд.
4 уч. Лаб.	Лаб.	9	8 Арм.	3 Бат.	1 Лаб.	1 уч. 3 окр.	Лаб.	26	3	Ст. пр., 2-кл. уч., о-во потреб. и кред. т-во	275	85	—	23 Ставр.	Ставропол поч. тел. к.
3 уч. Майк.	1 Майк.	26	1 Майк	1 Майк.	Майк	2 уч. 2 окр.	—	19	--	Волостн. правл., церк.-прих. шк.	212	68	—	69 Майк. Арм. Т. ж. д.	Майкопская поч. т. к.
4 уч. Лаб отд.	Лаб.	9	8 уч. Арм.	3 Бат.	4 Лаб.	1 Лаб.	Лаб.	26	3	Хутор. пр., 1 церковь, 1-клас. учил.	294	104	—	20 Невин.	Невинном. п. т. к.
Там. отд.	Там.	19	1 Темр.	1 Там	2 Там.	5 уч. 1 окр.	—	37	8	Гор. упр., полиц. упр., мир. судья 1 уч. Темр. окр. съѣздъ м. суд., подат. инсп., тамож., заст., гор. банкъ, тюрьма, о-во ва, кр., уѣзд. казнач.	150	61	—	70 Крым. В. ж. д.	Мѣстное п. т. к.
1 уч. Майк отд.	Майк	12	6	5 уч. Майк. отд.	Майк	4 уч. 2 окр.	12	17	2	Ст. правл., 2-кл. учил.	90	55	—	30 Усть-Лаба В. ж. д.	Мѣстное почт. отд.
3 уч. Кавк. отд.	2 уч.	6	6	2 уч. Кавк. отд.	2 уч.	3 уч.	18	6	7	Ст. пр., о-во вз. кр., ссудо-сбер. т-во, начал. уч.	146	57	—	3 Порощ. В. ж. д.	Мѣстное почт. отд.

№№ по порядку.	Названіе населеннаго мѣста. Сверхъ его—общее число десятинъ земельнаго довольствія. Подъ нимъ—общее число душъ всего населенія. Въ скобкахъ—указаніе, если административно причисленъ къ иному мѣсту, (не имѣя своего правленія).	Земельное довольствіе въ десятинахъ. Число пасомыхъ надѣловъ.	Пахоты.	Сѣнокосу.	Выпасу (голоки или выгона).	Лѣса, садовъ и кустарника.	Плавней или болотъ.	Иныхъ угодій.	НАСЕЛЕНІЕ. Число дворовъ (домохозяйствъ). Коренныхъ жителей.	Иногородн. жителей.	ЧИСЛО ДУШЪ. Коренныхъ жителей.		Иногородныхъ. Осѣдло живутъ.		Временно прож.		Національность коренныхъ жителей.	Вѣроисповѣданіе коренныхъ жител.
											м.	ж.	м.	ж.	м.	ж.		
1	2	3	4	5	6	7	8	9	10	11	12	13	14	15	16	17	18	19
536	23652 дес. 1463 к. с. Тимошевская ст. . 13987 душъ	1620	18000	2520	2745	—	85	302 1463 к. с.	1098	350	2899	2744	2287	1677	3295	1085	Рус.	Прав.
537	22945 д. 1800 к. с. Тифлисская ст. . 8592 души	1811	16800	—	5880	67	—	198 1800 к. с.	960	≥01	3111	3048	658	573	701	501	Рус.	Прав.
538	210 дес. Тихоновскій хут. 439 душъ (Пр. къ ст. Ивановск.)	102	въ по	об. ль	щ. зов.	10	—	200	48	1	206	181	4	4	23	21	Рус.	Прав.
539	32496 д. 38 к. с. Тихорѣцкая ст, . 13060 душъ.	2380	19017	—	10620	7 38	201	2651	1173	633	4206	3902	1427	1419	1072	1034	Рус.	Прав.
540	210 дес. Тихорѣцкій хут. . 5329 душъ Прич. къ ст. Тихорѣцкой.	—	210	въ о	б. вл	ад. с	о ст	ан.	—	269	—	—	1273	1252	1479	1325	Рус.	Прав
541	1645 д. 2012 к. с. Тлюст.-Хабль аул. 424 души (Пр. къ аулу Лакшук.)	744	813	157	423	211	—	41 2012	67	74	214	203	—	—	4	3	Горцы	Маг.
542	6816 дес. Тохтомукай аулъ 3257 душъ	983	3736	870	900	743	358	209	312	136	990	830	367	376	94	600	Горцы	Маг.
543	70 дес. Три Дуба . . . 72 души (пр къ Безымянной вол.)	—	30	20	20	—	—	—	—	12		—	35	37	—	—	Греки	Прав.

№№ по порядку.	АДМИНИСТРАТИВНОЕ ПОДЧИНЕНІЕ. Какого администр. участка и какого Управленія Отдѣла	Какого призыв. уч. по отбыв. воинской повинности	Какого Окр. суда правосл. благочинія	Какого участка и Суд. Миров Округа	Какого Суд.-Слѣд. участка	Какого податного участка	Какого акцизнаго участка	Какого медицинскаго участка	Какого ветеринарнаго участка	Какого Инспекторскаго района дор. пар. уч.	Административныя учрежденія и лица, а также другія достопримѣчательности, если таковыя имѣются здѣсь	Разстояніе въ верстахъ. Отъ г. Екатеринодара	Отъ Управл. Отдѣл.	Отъ своей волости.	Отъ ближайшей ж. дор. станціи и названіе станціи	очтов. адресъ (куда направл. корреспонденція и отмѣтка есть-ли телеграфъ
20	21	22	23	24	25	26	27	28	29	30	31	32	33	34	35
536	1 уч. Кавк.	Ейск.	2	5 Екат.	3 Кавк.	Кавк.	3	8 уч.	34	9	Ст. прав., высш. нач. уч., женск. однокл. уч., два однокласс. смѣш. уч., 2 н.-пр. уч., кред. товар., ст. Тимош. Ч.-К. ж. д. и жел. дор. пріемн. покоп.	69	146	—	1/2 Тимош. Чер.-К. ж. д.	Мѣстная п.-т. к.
537	4 уч. Кавк. отд.	2 Ейск.	23	3 Арм. окр.	1 Кавк. отд.	Кавк.	6 уч. 3 ок.	—	17	2	Ст. прав., кред. тов.[4] 2-хъ клас. смѣш., однокл. жен. и цер.-пр. смѣш. уч., цер., старооб. мол. д., библ. чит. попеч. о пар. тр. и оад. "Доно-Куб.-Тер. сел. хоз.	105	34	—	1 Гречиш. Вл. ж. д.	Мѣстная поч.-т. конт.
538	3 Там.	1 Там.	20 окр.	2 Тем.	4 Там.	2 Там.	4 уч 1 окр.	20	36	—	—	60	10	20	20 Полтав. Ч.-Куб. ж. д.	Ивановское поч. отд.
539	3 уч. Кавк. отд.	2 Ейск	6	6 уч. Арм. окр.	2 уч. Кавк. отд	Кавк. отд.	3	18	6	7	Станцин. правл., и ссудо-сберег. т-во.	134	6[illegible]	-	7 1/2 Тихор.	Мѣстное поч. отд
540	Тоже	Тоже	6	Тоже	То	же	3	18	6	7	Канц. пристава, хут. Тихор. ка, мера мир. суд., 6 уч. Арм. окр. суд слѣд. 2 и 5 Кавк. отд, 3 уч., Ейск. от. и 2-го желѣзнодор. п., конт. нот. прав. общ. вз. кр., об. потр. и ссудо-сбер. т-ство.	126 1/2	65	7 1/2	Ст. Тихорѣцк.	Тихорѣцкая почт.-т. к
541	2 Екат.	Екат.	—	4 Екат. окр.	1 Екат	Екат.	7 уч. 1 окр	Екат.	4	1	мечеть.	12	12	4	5 Пашк.	Пашковское п. т. о.
542	2 Екат.	Екат.	—	4 уч Екат. окр.	4 Екат.	Екат.	7 уч. 1 окр	Екат.	4 уч.	1	Аульное правл., одн клас. учил. мужское и жен.	10	10	—	10 Екатер. Вл. ж. д.	Екатеринод. поч.-т. кон.
543	3 Екат.	—	—	4	2	—	7	—	—	—	—	77	77	—	77 Екатер.	Гор. Ключъ.

№№ по порядку.	Названіе населеннаго мѣста. Сверхъ его—общее число десятинъ земельнаго довольствія. Подъ нимъ—общее число душъ всего населенія. Въ скобкахъ—указаніе, если административно причислена къ иному мѣсту (не имѣетъ своего правленія).	Земельное довольствіе въ десятинахъ: Число паевыхъ надѣловъ.	Пахоты.	Сѣнокосу.	Выпасу (толоки или выгона.	Лѣса, садовъ и кустарника.	Плавней или болотъ.	Иныхъ угодій.	НАСЕЛЕНІЕ. Число дворовъ (домохозяйствъ): Коренныхъ жителей.	Иногородн. жителей.	ЧИСЛО ДУШЪ. Коренныхъ жителей: м.	ж.	Иногороднихъ. Осѣдло живутъ: м.	ж.	Временно прож.: м	ж.	Національность коренныхъ жителей.	Вѣроисповѣданіе коренныхъ жител.
1	2	3	4	5	6	7	8	9	1	11	12	13	14	15	16	17	18	19
544	19753 д. 1415 к. с. Троицкая ст. . . 8419 душъ	1031	10000	1000	1500	870	6383 1415 к. с.	—	546	410	1857	1863	1598	1575	767	759	Рус,	Прав.
545	100 дес. Троицкій хут. . . 220 душъ (адм. прич. къ ст. Славянской)	—	—	—	100	—	—	—	41	—	106	114	—	—	—	—	Рус.	Прав.
546	150 дес. Тубы сел. . . . 290 душъ (прич. къ ст. Самурск.)	60	100	50	—	—	—	-	—	51	—	—	152	138	—	—	Арм.	Ар.-Г.
547	1630 д. 2268 к. с. Тугургай аулъ . 332 души	304	654	223	180	180	—	393 2268 к. с.	52	—	198	175	—	—	5	4	Горц.	Маг.
548	12456 д. 1580 к. с. Тульская ст. . . 2829 душъ	503	2490 1/4	550	2008 1000 к. с.	6448 3/4	—	959 580 к. с.	308	192	838	901	399	423	134	134	Рус.	Прав.
549	680 д. 1800 к. с. Тхамахинское сел. 169 душъ (Адм. прич. къ вол. Шабано-Тхамах.)	25	184	100	300	116 1800 к. с.	—	-	25	13	48	50	33	35	2	1	Молд.	Кат.
550	5105 дес. Убинская ст. . . 1323 души	206	540	230	340	3600	—	395	143	30	401	406	146	154	120	96	Рус.	Прав.
551	23621 дес. Убѣжинская стан. 7537 душъ	1774	7239	350	5321	530	130	1051	892	234	2944	2995	622	539	234	203	Рус.	Прав.
552	3546 дес. Убѣжинскій хут. 1993 душъ	249	1952	—	800	5	16	773	152	145	454	409	561	496	45	48	Рус.	Прав.
553	22408 д. 695 к. с. Удобная ст . . 11134 души	1692	7768	5753	5942	2135	—	810 695 к. с.	901	427	3361	3334	1843	1750	429	417	Рус.	Прав.
554	6566 д. 727 к. с. Украинская . . (быв. хут. Новотитаровскій). 2265 душъ	321	3995 157 к. с.	285	1997	—	53 570 к. с	236	835	42	947	966	108	99	66	79	Рус.	Прав
555	304 дес. Улановскій пос. . (прич. къ Гусаров. вол.) 165 душъ	—	242	—	60	2	—	—	25	2	—	—	78	80	4	3	Рус.	Прав.

№№ по порядку.	АДМИНИСТРАТИВНОЕ ПОДЧИНЕНІЕ. Какого администр. участка и какого Управл. Отдѣла.	Какого призывн. уч. по отбыв. воинской повинности.	Какого Округа православн. благочинія.	Какого участка и Суд.-Миров. Округа.	Какого Суд.-Слѣдст. участка.	Какого податного участка.	Какого акцизнаго участка.	Какого медицинскаго участка.	Какого ветеринарнаго участка.	Какого Инспекторскаго района дир. нар. уч.	Административныя учрежденія и лица, а также другія достопримѣчательн., если таковыя имѣются здѣсь.	Разстояніе въ верстахъ: Отъ г. Екатеринодара.	Отъ Управл. Отдѣла.	Отъ своей волости.	Отъ ближайшей ж. дор. станціи и назван. станц.	Почтов. адресъ (куда направл. корреспонденція) и отмѣтка есть-ли телеграфъ.
1	20	21	22	23	24	25	26	27	28	29	30	31	32	33	34	35
544	3 уч. Там. отд.	1 Там.	20 окр	2 уч. Там. окр.	4 уч. Там. отд	1 уч Там. отд.	4 уч. 1 окр.	Там. отд.	36 уч,	10	Ст. пр., благоч 20 ок., 2-кл. уч., жен. благ. о-ва, школа, кр. т-во, пріем., пок. Ч.-К. ж. доро и	77	14	—	28 1/2 Крымск. Вл. ж. д.	Славянская п.-т. кон.
545	3 уч. Там.	Там.	19	2 уч. Там.	4 уч. Там.	2 уч Там.	4 уч. 1 окр.	—	36	8	—	89	15	15	28 Протока	Славянская поч.-т. кон.
546	4 уч. Майк.	Майк.	26	1 Майк.	6 Майк	Майк	3 уч. 2 окр.	Майк.	18	4	—	164	73	26	73 Майк.	Апшеронск. почт. отдѣл.
547	2 уч. Екат.	Екат.	—	4 уч. Екат. окр.	1 уч. Екат отд.	Екат.	7 уч. 1 окр.	Екат.	4 уч.	1	Мечеть	16	16	2	7 Пашк.	Пашковск. поч. отд.
548	3 уч. Майк. отд.	Майк.	26	4	1	Майк.	2	Майк.	19	4	Ст. прав., 2-кл. уч., кр. т-во	130	12	—	14 Майк. Арм.-Т. ж. д	Майкопск. поч.-т. кон.
549	3 Екат.	Екат.	—	4 уч. Екат	4 уч	Екат.	7 уч. 1 окр.	Екат.	Екат.	10	. .	60	60	6	39 Афинс.	Новодмитр. п.-т. контора
550	3 уч. Екат. отд.	Екат.	18	7 уч.	1 уч.	Екат.	6 уч.	19	4	10	Ст. пр. 1-кл. учил.	52	4	—	15 Ильская Вл. д. ж.	Ильское поч. отд.
551	4 уч. Лаб. отд.	Лаб.	8	4 Арм. окр.	6 уч. Лаб. отд	1 Лаб.	3 окр	—	13 уч	3	Ст. пр., 1 и 2 1-кл. уч., высш. нач. уч., второкл. учит. школа, кр. т-во и потребит. о-во	205	17	—	17 Арм.-Т. ж. д.	Армавирск. п.-т. к.
552	2 уч. Лаб. отд.	Лаб.	8	7 Арм. окр.	5 уч. Лаб. отд.	Лаб.	1 уч.	10	13	—	Хутор. правл., церк.-прих. шк., аптека, церковь	340	40	18	25 Расшев. В. д. ж.	Ново-Алекс. почт. отд.
553	3 уч. Бат. отд.	2 Лаб.	11 окр.	2 уч. Арм. окр.	4 уч. Бат. отд.	Бат.	2 окр.	7 уч.	23 уч.	5	Ст. пр., 1-кр. м. и 1-кл. жен. благотв. о-ва учил.	340	52	—	60 Невин. Вл. ж. д.	Мѣстное поч. отдѣл.
554	2 Ейс.	1 Ейск	24	4	3	2	3	21	32	9	Ст. прав. церк.-лин. уч.	118	67	6	12 Лиуш. Ч.-К. ж. д.	Новолеуш. почт. отдѣл.
555	3 Бат.	Лаб.	13	8 уч. Арм.	4 Бат.	5 Бат.	4 уч.	Бат.	22	3	—	190	85	2	—	Безскорбное почт. отдѣл.

№ по порядку.	Названіе населеннаго мѣста. Сверху его—общее число десятинъ земельнаго довольствія. Подъ нимъ—общее число душъ всего населенія. Въ скобкахъ—указаніе, если административно причисленъ къ иному мѣсту (не имѣя своего правленія).	Земельное довольствіе въ десятинахъ.							НАСЕЛЕНІЕ.									
		Число надѣлъ.	Пахоты.	Сѣнокосу.	Выпасу (толоки или выгона).	Лѣса, садовъ и кустарника.	Плавней или болотъ	Иныхъ угодій.	Число дворовъ (домохозяйствъ)		ЧИСЛО ДУШЪ.						Національность коренныхъ жителей.	Вѣроисповѣданіе коренныхъ жител.
									Коренныхъ жителей.	Иногородн. жителей.	Коренныхъ жителей		Иногородныхъ.					
													Осѣдло живутъ		Временно прож			
											м.	ж.	м.	ж.	м.	ж.		
1	2	3	4	5	6	7	8	9	10	11	12	13	14	15	16	17	18	19
556	8010 дес. Ульскій аулъ . 8495 душъ	1290	5130	322	1485	25	718	330	445	92	1359	1119	438	327	152	100	Горц	Маг.
557	47 34 д. 2940 к. с. Уманская ст. . . 26652 души.	3975	44737	786	1200	25	475 2940 к. с.	411	2670	460	7424	7501	1748	1774	4446	3759	Рус.	Прав.
558	2758 дес. Унароково вод. . 5113 душъ.	964	2250	—	488	25	—	—	580	166	1914	1912	433	367	231	256	Рус.	Прав
559	19435 дес. Упорная ст. . . . 12346 души	1464	9627	–	6820	100	2330	588	885	1039	2614	2608	7106	3199	278	241	Рус.	Прав
560	3480 дес. Упорный хут. . (быв. Попова банч). 1017 душъ.	213	2700	—	780	—	—	—	115	—	411	311	—	—	117	98	Рус.	Прав.
561	5100 дес. Ураковскій аулъ. 1654 души	278	1740	—	3221	79	—	60	256	15	811	675	46	46	38	38	Наг.	Маг.
562	26679 дес. Урупская ст. . 19307 душъ.	2241	18750	400	5920	501	—	1105	1325	846	4363	4340	3992	3806	1398	1408	Рус.	Прав.
593	5083 д. 1687 к. с. Урупскій аулъ . . 3160 душъ.	912	2112	1200	1293 1687 к. с.	150	50	225	280	216	1010	981	557	552	31	29	Горц.	Маг.
564	45063 дес. Успенская ст. . . 17562 дес.	3262	28737	—	17362	—	—	414	1602	506	6290	6305	1792	1792	892	848	Рус.	Прав.

АДМИНИСТРАТИВНОЕ ПОДЧИНЕНІЕ.											Административныя учрежденія и лица, а также другія достопримѣчательныя, если таковыя имѣются здѣсь.	Разстоянія въ верстахъ				Почтов. адресъ. (куда направл. корреспонденція) и отмѣтка есть-ли телеграфъ.
Какого администр. участка и какого управленія стѣда.	Какого призывн. уч по отбыв. воинской повинности.	Какого округа православнаго благочинія.	Какого участка и Суд.-Мирон. Округа.	Какого Суд.-Слѣдст. участка.	Какого податного участка.	Какого акцизнаго участка.	Какого медицинскаго участка	Какого ветеринарнаго участка.	Какого Инспекторскаго района, дир. Нар. уч.			Отъ гор. Екатеринодара.	Отъ Управл. Отдѣла.	Отъ своей волости.	Отъ ближайшей ж. дор. станціи и назв. ея.	
20	21	22	23	24	25	26	27	28	29		30	31	32	33	34	35
1 уч. Майк.	Майк.	—	3	5	Майк.	2	12	18	4		Аул. правл. 6 мечетей.	90	60	—	25 Пашк. Арм.-Г. ж. д.	Тенгинское поч.-т. отд.
2 Ейск.	Ейск.	24	5 уч. Ейск. окр.	2 уч. Ейск. окр.	2 уч. отд	3	Ейск. отд.	30 уч.	6		Ст. пр., управл. Ейск. уѣзди. воинск. повин. прис., войсков. больн., казнач., военно-рем. шк., нотар., судебн. слѣд. 2 и 5 уч. Ейск. отд., мир. судья 5 уч. Ейс. отд., податн. инсп. 2 уч. Ейск. отд. судо-сбер. т-во, о-во взаим. кр., кадры 2-го Уман. и 2-го Запорож. полк., 2-й Куб. пласт. бат., Ейс. уѣз. воин. нач. и караул. ком., женск. гимназ. и нач. уч.	152	—	—	31/2 Уман. Ейск. ж. д.	Мѣстное п. т. кон.
2 уч.	Майк.	15 окр.	2 уч. Лаб. отд.	2 уч.	Майк.	2 уч.	14 уч	15 уч.	4		Волости. правл., муж. и жен. М. И. П. училища, цер.-прих. шк., изв. т-во.	150	37 1/2	—	17 Дондук.	Ярославск. п.т к.
3 уч. Лаб отд.	Лаб.	13	5 Майк.	3 Лаб.	2	6 уч. 2 окр.	15	16	3		Ст. правл. 2-кл. муж и жен., м. 1-кл., иногород. церковн. уч.ща, кред. тов.	200	70	—	40 Лабин. Арм.-Т. ж. д.	Мѣстное п. от.
3 уч. Ейск. отд.	Ейск.	24	3 уч. Ейск. отд.	3 уч. Ейск.	2	3	21	32	6		Хуторск. правл., 1-кл. уч., медиц. околод., общест. телеф.	182	50	15	12 Сосыка Вл. ж. д.	Павловск. п.-т. отд.
2 Бат.	Лаб.	—	8 Арм.	5 Бат.	Бат.	2 окр.	Бат.	23	5		Аульн. правл., 1-кл. норм. уч.	350	31	—	24 Невин. Вл. ж. д.	Невинном. п.-т. к.
3 уч. Лаб. отд.	Лаб.	10	5 Арм.	1 уч. Лаб. отд.	2 уч.	6 уч. 2 окр.	Лаб.	11	3		Ст. пр., реальн. учил., ремесленн. отд., 2-кл. и 3 1-кл. вик. пред. т-во, и.-тел. отд.	214	24	—	24	Урупское п. о.
3 Бат.	Лаб.	—	4 Арм.	3 Бат.	Бат.	2 окр.	Бат.	26	3		Аул. правл. одн нор. уч.	219	85	—	12 Конок. Вл. ж. д.	Безскорби п.-т. о.
3 уч. Кавк. отд,	2 Ейск.	21	7 Арм.	2 уч. Кавк. отд.	Кавк.	3 окр.	17	9	7		Ст. правл., 2-кл. уч., 3 1-кл. жен., иногор. 1-кл. уч., Успен.-Павлок. кр. ч-во.	205	54	—	31 Расш-е Вл. ж. д.	Мѣстное поч. отд.

№ по порядку	Названіе населеннаго мѣста. Сверху его—общее число десятинъ земельнаго довольствія. Подъ нимъ—общее число душъ всего населенія. Въ скобкахъ—указаніе, если административно причисленъ къ иному мѣсту (не имѣя своего правленія).	Земельное довольствіе въ десятинахъ: Число посѣвъ надзоръ.	Пахоты	Сѣнокосу	Выпасу (толоки изъ выгона)	Лѣса, садовъ и кустарника	Плавней и болотъ	Иныхъ угодій	НАСЕЛЕНІЕ: Число дворовъ (домохозяйствъ): Коренныхъ жителей	Иногородн. жителей	ЧИСЛО ДУШЪ: Коренныхъ жителей м.	ж.	Иногородныхъ: Осѣдло живутъ м.	ж.	Временно прож м.	ж.	Національность коренныхъ жителей	Вѣроисповѣданіе коренныхъ жител.
1	2	3	4	5	6	7	8	9	10	11	12	13	14	15	16	17	18	19
565	9770 д, 1397 к. с.: Успенская вол. . 9705 душъ	1890	8280	—	920	66	—	504 1397 к. с.	821	427	2751	3051	1365	1490	542	508	Рус.	Прав.
566	282 д. 20 к. с. Успенскій пос. . 260 душъ (Пр. къ вол. Успенск.)	87	210 20 к. с.	—	22	—	—	—	34	3	80	110	24	37	4	5	Рус.	Прав.
567	21438 д. 1060 к. с. Усть-Джегутин. ст. 4921 душа	923	3334	9620	5188	2787 660	2	507 400 к. с	556	222	1611	1553	907	721	67	62	Рус.	Прав.
568	18745 дес. Усть-Лабинск. ст. 17363 души	1457	14233	—	2949	1025	80	538	700	849	2468	2553	1816	1752	4446	4298	Рус.	Прав.
569	1842 д. 640 к. с. Усть-Лабин. слоб. 3690 душъ	316	1300	—	180	—	—	362 640 к. с.	248	334	511	606	665	733	548	627	Рус.	Прав.
570	997 дес. Усть-Невин. хут. 161 душа (прич. къ ст. Невинном).	89	556	278	163	—	—	—	50	—	138	129	—	—	—	—	Рус.	Прав
571	7441 дес. Учкуланъ аулъ . 6900 душъ	—	180	6730	531	—	—	—	998	40	3165	3166	60	57	98	54	Кар.	Маг.
572	890 дес. Ушатъ пос. . . . 390 душъ (Пр. къ аулу Суп.-Черк.)	—	801	50	39	—	—	—	—	32	—	—	200	190	—	—	Рус.	Прав
573	1819 дес. Фанагорійское сел. 516 душъ (Ад. пр. къ вол. Безым.)	60	290	—	380	1149	—	—	66	22	186	187	63	62	10	8	Рус.	Прав.

АДМИНИСТРАТИВНОЕ ПОДЧИНЕНІЕ: Какого административ. участка и какого Управ. Отдѣла.	Какого признан. уч по отнош. воинск. повинности.	Какого Округа православн. благочинія	Какого участка и Суд.-Мировъ. Округа.	Какого Суд.-Слѣдст. участка.	Какого податного участка.	Какого акцизнаго участка.	Какого медицинскаго участка.	Какого ветеринарнаго участка.	Какого Инспекторскаго района лиг. пар. уч.	Административныя учрежденія и лица, а также другія достопримѣчательныя, если таковыя имѣются здѣсь.	Разстояніе въ верстахъ: Отъ г. Екатеринодара.	Отъ Управл. Отдѣла.	Отъ своей волости.	Отъ ближайшей ж. дор. станціи. и назван. станц.	Почтов. адресъ (куда направл. корреспонденція) и отмѣка есть-ли телеграфъ.
20	21	22	23	24	25	26	27	28	29	30	31	32	33	34	35
Лаб. отд. 4 уч.	Лаб.	25	4 уч. Арм.	1 уч. Лаб. отд.	2 уч. Лаб отд.	3 окр.	25	22	3	Вол. прав., 2-хъ клас. уч., кред. тов., потр. лавка, почт. отд.	218	25	—	5 Конок. Вл. ж. д.	Успенско-Маламинск. п. о.
—	—	Т	о	ж	е	—1	—	—	—	Сельское правленіе	—	37	15	16 Конок.	Успенско-Маламинск. почт. отд.
1 Бат.	Лаб.	11	2 Арм.	5	Бат.	5	Бат.	25	5	Церковь, стан. прав., 2-хъ кл. уч., 1 кл. уч. и цер.-прих. шк.	331	16	—	66 Невиномысск. Вл. ж. д.	Усть-джегутск. отд.
1 уч. Екат. отд.	Екат.	23	6 уч. Екат. окр.	3 уч. Екат. отд.	Екат.	4 уч. 2 окр.	Екат.	2	2	Ст. правл. суд. слѣд. 3 уч. Ек. отд. того же 3 уч. Майк. отд., мир. судья 6 уч. Екат. окр., ном. жен. нада., жен. гимн., жен. 2-хъ кл. шк., высш. нач. уч., 2 одноклас. уч., жен. цер.-прих. шк., 2 о-ва вз. вр., кр. тов., нотар.	61	61	—	1 1/2 Усть-Л. Вл. ж. д.	Усть-Лабин. п. т. к.
1 уч. Екат. отд.	Екат.	23	6 уч. Екат. окр.	3 уч. Екат. отд	Екат.	4 уч. 2 орк.	Екат.	2	2	Слоб. прав., два однокл. слоб. и иногор. и одно жен. цер.-прих. уч. камен. пер., но имя св. Серг. Радон. чтимаго 25 сент.	60	60	—	2 отъ ст. Усть-Л.	Усть-Лабин. поч. т. конт.
2 Бат.	Лаб.	9 окр.	8 Арм.	3 Бат	Бат.	3	—	26	5	—	264	50	7	7 Невиномысск.	Невиномыс. п. о.
1 уч. Бат. отд.	Бат.	—	2 уч. Арм. окр.	2 уч. Бат. отд.	Бат.	2	27	5	5	Аульное прав., двухкл. учил. съ ремес. отд., аптека.	395	95	—	145 Невиномысск.	Учкуланск. п. о.
1 Там.	Там.	2	3	3	1	5	Там..	38	10	—	180	70	5	40	Анапская п. к.
3 Екат. отд.	Екат.	17	4	4	—	7	—	—	10	Церковь, прих. учил.	63	65	3	63 Екатер.	Гор-Ключъ

№№ по порядку.	Названіе населеннаго мѣста. Сверху его—общее число десятинъ земельнаго довольствія. Подъ нимъ—общее число душъ всего населенія. Въ скобкахъ—указаніе, если административно причисленъ къ иному мѣсту, (не имѣетъ своего правленія.)	Земельное довольствіе въ десятинахъ. Число паевыхъ надѣловъ.	Пахоты.	Сѣнокосу.	Выпасу (толоки или выгону).	Лѣса, садовъ и кустарника.	Плавней или болотъ.	Иныхъ угодій.	НАСЕЛЕНІЕ. Число дворовъ (домохозяйствъ). Коренныхъ жителей.	Иногородн. жителей.	Число душъ. Коренныхъ жителей м.	ж.	Иногороднихъ. Осѣдло живутъ м.	ж.	Временно прож. м.	ж.	Вѣроисповѣданіе коренныхъ жител.	Національность коренныхъ жителей.
1	2	3	4	5	6	7	8	9	10	11	12	13	14	15	16	17	19	18
574	3271 д. 478 к. с. Фельдмаршальс. х. 1594 души	383	2847 2165 к. с.	—	114	--	—	310	204	20	560	658	143	153	47	33	Рус.	Прав.
575	1100 дес. Филипповск. вол. 5682 души	—	1000	50	35	15	—	—	488	385	1365	1368	1289	1341	155	164	Рус.	Прав
576	2141 дес. Фонталовская ст 2590 душъ	250	1500	—	600	41	—	—	119	97	392	404	706	603	244	241	Рус.	Прав
577	3741 дес. Федоровская вол. 3911 душъ	—	3041	120	200	80	300	—	405	90	1403	1048	707	710	20	23	Рус	Прав.
578	14279 д. 950 к. с. Хадыжинская ст. 2340 душъ	412	520	950	500	950 11939 к. с.	—	390	300	83	722	759	312	272	140	122	Рус.	Прав
579	Хадыжинскій хут. (Курника) (прич. къ ст. Хадыжин.) 322 души.	--	(въ о	бщ.	влад.	со	ста	н.)	50	30	97	95	47	45	20	18	Рус	Прав.
580	7729 дес. Хакуриновск. аул. 2864 души	1410	4125	1324	860	—	—	450	495	6	1392	1157	27	30	154	104	Горц.	Маг.
581	14084 д. 1800 к. с. Хамкетивская ст. 4908 душъ	826	3978	1817 1[illegible]00 к. с.	722	6900 1200 к. с.	601 2300 к. с.	64 1200 к. с.	513	129	1456	1525	569	596	359	403	Рус.	Прав
582	19954 дес. Ханская ст. . . 8930 душъ	1521	13320	5250	3280	50	—	54	762	631	2361	2683	1503	1497	421	468	Рус.	Прав.
583	3048 дес. Хасауть-греч. вол. 681 душа	156	153	440	737	1621	—	97	100	1	340	334	2	5	—	—	Греки	Прав.

Какого администр. участка и какого управленія отдѣла.	Какого призывн. уч. по отбыв. воинской повинности.	Какого Округа православнаго благочинія.	Какого участка и суд.-Миров. округа.	Какаго Суд.-Слѣдст. участка.	Какого податного участка.	Какого акцизнаго участка.	Какого медицинскаго участка.	Какого ветеринарнаго участка.	Какого Инспекторскаго района, дир. Нар. уч.	Административныя учрежденія и лица, а также другія достопримѣчательн., если таковыя имѣются здѣсь.	Разстояніе въ верстахъ. Отъ гор. Екатеринодара.	Отъ Управл. Отдѣла.	Отъ своей волости.	Отъ ближайшей ж. дор. станціи и п. зв. ея.	Почтов. адресъ (куда направл. корреспонденція и отмѣтка есть-ли телеграфъ.
20	21	22	23	24	25	26	27	28	29	30	31	32	33	34	35
2 уч. Лаб.	Лаб.	21	7	5	Лаб.	3	10	13	7	Хут. правл., начан. уч,	300	40	12	15 Разшеаатская.	Ново-Мих. п. отд.
1 уч. Майк.	2 уч. Майк. отд.	15 окр.	3 Майк. округ.	1 Майк. отд.	Майк.	8 окр 4 уч.	13	18	1	Вол. прав., поч. отд., кред. т-во, 2 учил. минист. и церк.-приход.	70	48	—	23 Бѣлор. А.-Т. ж. дор.	Мѣстное п.-т. отд.
1 Там.	Там.	19	1 Тем.	1 Там.	1 Там.	5	6	37	10	Ст. правл., кред. т-во, 1-кл. уч. и церк.-прих. шк	180	98	—	108 Крымс. Вл. ж. д.	Ахтанизов. поч. отд.
2 Там	Там	20	4	4	1	1	—	39	10	Вол. правл., кр. т-во прист. пар. Дицманъ, 4 1-кл. минист. уч., 1 прих. уч., двѣ церкви.	46	45	—	30 Линейн. Вл. ж. д.	Мингрельск. п.-т. отд.
4 уч. Майк отд.	Майк.	26 окр.	1 уч.	6 уч.	Майк.	2	Майк	19 уч.	1	Ст. правл., церковь, 2-кл. уч., памят. Императ. Александру II.	100	62	—	7	Апшеронск. п.-т. конт.
4 уч. Майк. отд	Майк.	26 окр.	1 уч.	6 уч.-	Майк.	2 уч.	Майк.	19 уч.	1	Часовня, уч.	200	74	12	5 Ходыж. Арм.-Т. ж. д.	Апшеронск. п.-т. конт.
2 уч. Майк	Майк	—	4 уч. Майк.	5 уч. Майк	Майк	2 окр. 4 уч.	13 уч.	19 уч	4	Аул. пр., и кред. т-во	106	48	—	16 Дондук Арм.-Т. ж. д.	Темиргоев. п. отд
3 уч. Майк. отд.	Майк	14	5 Майк.	4	Майк.	2	Майк.	20	4	Ст. правл., 2-кл. ст. уч., приход. шк. и кред. т-во	300	51	—	46 Лабин.	Царкое п.-т. отд.
2 уч. Майк. отд.	Майк.	16 окр.	3	1 уч.	Майк.	2	Майк.	18 уч.	4	Ст. пр., 3 церкви, 2-кл. муж., 2 однокл., 2 цер.-прих. уч., крес. т-во, хлѣб. маг.	72	12	—	2 Разъѣзд. Ханск. Ар.-Т. ж. д.	Майкопская почт.-телегр. контора.
1 уч. Бат.	Лаб.	11	2 Арм.	6 уч. Бат. отд.	Бат.	2	11	24	5	Вол. правл., норм. уч.	318	65	—	115 Невинномысск. Вл. ж. д.	Кардоникск. поч. отдѣл.

№ по порядку.	Названіе населеннаго мѣста. Сверху его общее число десятинъ земельнаго довольствія. Подъ нимъ—общее число душъ всего населенія. Въ скобкахъ—указаніе, если административно причислено къ иному мѣсту (не имѣетъ своего правленія).	Земельное довольствіе въ десятинахъ. Число паевыхъ надѣловъ.	Пахоты.	Сѣнокосу.	Выпасу (толоки или выгона).	Лѣса, садовъ и кустарника.	Главней или болотъ.	Иныхъ угодій.	НАСЕЛЕНІЕ. Число дворовъ (домохозяйствъ) Коренныхъ жителей.	Иногородн. жителей.	ЧИСЛО ДУШЪ. Коренныхъ жителей. м.	ж.	Иногородныхъ. Осѣдло живущ. м	ж.	Временно прож. м.	ж	Національность коренныхъ жителей.	Вѣроисповѣданіе коренныхъ жител.
1	2	3	4	5	6	7	8	9	10	11	12	13	14	15	16	17	18	19
584	12300 дес. Хатажукаев. аулъ 6176 душъ.	3782	1400	4627	1558	651	282	725	2107	1836	871	902	196	164	—	—	Горц.	Маг.
585	3477 д. 2100 к. с. Хатукай аулъ . 1193 души	426	1771	515	527	301	279	84 210 к. с	145	60	420	362	180	177	28	26	Горц.	Маг.
586	930 дес. Хатыпсъ сел. . . Прич. къ вол. Безымен. 500 душъ,	48	260	160	240	270	—	—	50	28	160	158	74	73	18	17	Греки	Прав.
587	2318 дес. Хачемзіекскій аул. 1018 душъ.	475	950	475	695	78	—	120	168	70	445	232	213	45	45	38	Горц.	Маг.
588	1425 дес. Хаштукъ аулъ . 381 душа. (прич. къ Пачахесу.)	153	444	135	448	163	33	200	56	2	163	141	6	6	11	4	Горц. Шапс	Маг.
589	3562 дес. Хмѣльницк. ст. . 1342 души. (быв. ст. Попурская)	232	2320	250	224	—	380	388	145	25	435	443	88	10	152	116	Рус.	Прав.
590	8342 д. 900 к. с. Ходзскій аулъ . 2570 душъ.	1274	3680	2025	1200	310	100	1027 900 к. с	387	5	1252	1160	18	19	48	78	Горц. кабар.	Маг.
591	15587 дес. Холмская ст . . 10933 души.	1566	6385	2100	2300	4151	150	551	828	370	2750	2769	2014	1838	728	804	Рус.	Прав.
592	1421/2 дес. Хопачевъ хут. . 326 душъ (прич. къ ст. Темиргоев.)	—	93 1/2	4	16	3	8	18	26	26	113	116	—	—	40	39	Рус.	Прав.
593	5799 дес. Хоперская ст. . . 2629 душъ	445	4379	—	1182	—	—	240	282	98	829	767	401	379	131	122	Рус.	Прав.

АДМИНИСТРАТИВНОЕ ПОДЧИНЕНІЕ. Какого администр. участка и какого управленія Отдѣла.	Какого призывн. уч. по отбыв. воинской повинности.	Какого Округа православнаго благочинія.	Какого участка и Суд.-Миров. Округа.	Какого Суд.-Слѣдст. участка.	Какого податного участка.	Какого акцизнаго участка.	Какого медицинскаго участка.	Какого ветеринарнаго участка.	Какого Инспекторскаго района, дир. Нар. уч.	Административныя учрежденія и лица, а также другія достопримѣчательности, если таковыя имѣются здѣсь.	Разстояніе въ верстахъ. Отъ гор. Екатеринодара.	Отъ Управл. Отдѣла	Отъ своей волости.	Отъ ближайшей ж. дор. станціи, и назв. ея.	Почтов. адресъ. (куда направл. корреспонденція) и отмѣтка есть-ли телеграфъ.
20	21	22	23	24	25	26	27	28	29	30	31	32	33	34	35
1 уч. Майк. отд.	Майк.	—	4 Майк.	5 Майк.	Майк.	2	12	14	—	Ауль. правл., 10 мечетей, 2 шк.—Медресе и хлѣб. магазинъ	106	55	—	25 Гіагин. Арм.-Т. ж. д.	Темиргоев. почт. отдѣл.
1 уч. Екат.	Екат.	—	6 уч. Екат	3 уч. Майк отд.	Екат.	4 уч. 2 окр	Екат.	2	—	Ауль. пр, 2 дерев. меч.	64	64	—	4 Усть-Лаба	Усть-Лабин. почт.-телег. отдѣленіе
3 Екат.	—	17	4	2	Екат.	7	Екат.	2	10	1-кл. учил. М. Н. П.	69	69	7	69 Екатер.	Гор.-Ключ. почт.-телег. отдѣл.
2 Майк.	Майк.	15	4 Майк.	2 Майк.	Майк	2 Майк.	13	14	4	Аульн. прав.	124	46	—	8 Дондук Арм.-Т. ж. д.	Дондуковск. почт. отд.
2 уч. Екат.	Екат.	—	4 Екат	1 уч. Екат.	Екат.	7 уч. 1 окр.	Екат.	4	—	—	21	21	4	20 Екат. Вл. ж. д.	Екатэринод. п.-т. к.
4 уч. Там. отд.	Там.	3 окр.	5 Екат.	6 Там.	2 Там.	4 Екат.	20	35	8	Ст. пр., и 2 школы	74	45	—	20 Старовеличк. Черн. К. ж. д.	Поповичев. почт. отд.
3 уч. Майк отд.	Майк.	—	5 уч. Майк. окр.	4 уч. Майк отд.	Майк.	2 уч.	9	20	4	Аульн. правл., 5 мечет., 1 общ. хлѣб. маг., 1-кл. учил.	275	60	—	14 Лабинск.	Лабинская п.-т. к.
2 уч. Там. отд.	Там.	—	7 уч. Екат. окр.	1 уч. Екат. окр.	Там.	6 уч. 1 окр.	Гам.	39 уч.	10	Ст. пр., мин. уч., 2-кл. муж., 1-кл. жен. и цер.-пр. шк., войск. лесроз. и кр. т-во	65	51	—	5 1/2 Линейн.	Ильское п. о.
1 Майк.	Майк.	12	5 Арм.	5 Майк.	Майк.	4 уч. 2 окр.	12	14	7	Однокл. иногор. учил.	114	55	4	26 Дондук. Арм.-Т. ж. д.	Темиргоевс. п.-т. к.
3 уч. Кавк отд.	2 Кавк.	21	3 Арм.	5 уч.	Кавк.	6 уч 3 окр.	17 уч.	6	7	Ст. прав., 2 шк. и 1 церковь	250	35	—	12 Арм.-Т. ж. д.	Малор.-Арх. п. о.

№№ по порядку.	Названіе населеннаго мѣста. Сверхъ его—общее число десятинъ земельнаго довольствія. Подъ нимъ—общее число душъ всего населенія. Въ скобкахъ—указаніе если административно причисленъ къ иному мѣсту, не имѣя своего правленія).	Земельное довольствіе въ десятинахъ. Число паевыхъ надѣловъ.	Пахоты.	Сѣнокосу.	Выпасу (толоки или выгона).	Лѣса, садовъ и кустарника.	Плавней или болотъ.	Иныхъ угодій.	НАСЕЛЕНІЕ. Число дворовъ (домохозяйствъ). Коренныхъ жителей.	Иногородн. жителей.	Число душъ. Коренныхъ жителей. м.	ж.	Иногороднихъ. Осѣдло живутъ м.	ж.	Временно прож. м.	ж.	Національность коренныхъ жителей.	Вѣроисповѣданіе коренныхъ жител.
1	2	3	4	5	6	7	8	9	10	11	12	13	14	15	16	17	18	19
594	340 дес. Хоринъ хут. . . 301 душа (прич. къ ст. Попутной)	50	250	50	40	—	—	—	19	14	94	93	52	44	10	8	Рус.	Прав.
595	5292 д. 200 к. с. Хохандуковс. аул. 2234 души	1168	238	3322 200 к. с.	1675	40	—	22	315	—	1168	1041	—	—	15	10	Гор. кабор.	Маг.
596	Хребетовое сел. 111 душъ Прич. къ сел. Пятитор.)	—	(Въ	общ.		вл	ад.)	—	—	24	—	—	60	51	—	—	Арм.	Арм.-Григ.
597	1796 дес. Хумаринскій аул. 583 души	57	60	413	622	157	—	544	59	6	275	276	12	13	3	4	Горц.	Маг.
598	40878 дес. Хурзукскій аулъ 6404 души	—	197	2535	33037	4969	—	189	1200	12	3253	3000	49	27	48	25	Кар.	Маг.
599	873 дес. Хуссы-кард. пос 524 души (Прич. къ Марухо-Эстонскому правленію).	66	50	83	285	388	—	67	49	1	130	122	—	—	1	1	Эстон.	Лют.
600	1367½ дес. Царицинскій хут. 618 душъ	92½	1100	—	277½	—	—	—	54	66	179	169	132	128	8	10	Рус.	Стар.
601	17835 дес. Царская ст. . . . 3915 душъ	865	3187	1630	600	12418	—	—	477	53	1452	1475	410	898	93	78	Рус.	Прав.
602	6869 дес. Царскій-Даръ вол. 7887 душъ.	1513	3494	38	681	985	45	1120	803	260	2568	2563	973	985	398	400	Рус.	Прав.
603	17504 дес. Чамлыкская ст. . 11707 душъ	1530	13632	500	2323	50	—	699	951	686	2898	2925	2671	2670	278	265	Рус.	Прав.

АДМИНИСТРАТИВНОЕ ПОДЧИНЕНІЕ. Какого администр. участка и какого управленія отдѣла.	Какого призывн. уч. по отбыв. воинской повинности.	Какого округа православнаго благочинія.	Какого участка и Суд.-Миров. Округа.	Какого Суд.-Слѣдст. участка.	Какого податного участка.	Какого акцизнаго участка.	Какого медицинскаго участка	Какого ветеринарнаго участка.	Какого Инспекторскаго района, дир. Нар. уч.	Административныя учрежденія и лица, а также другія достопримѣчательн., если таковыя имѣются здѣсь.	Разстояніе въ верстахъ. Отъ гор. Екатеринодара.	Отъ Управл. Отдѣла.	Отъ своей волости.	Отъ ближайшей ж. дор. станціи и назв. ея.	Почтов. адресъ. (куда направл. корреспонденція) и отмѣтка есть-ли телеграфъ.
20	21	22	23	24	25	26	27	28	29	30	31	32	33	34	35
3 Лаб.	Лаб.	10 округ.	5 Майк.	4 Екат.	2 Лаб.	2 орк. 4 уч.	7	23	3	—	190	60	—	60 Армав.	Попутное поч. отдѣл.
1 уч. Бат.	2 Бат.	—	2 уч. Арм. окр.	6 уч.	Бат.	5 уч.	Бат.	25	5	Аульное [прквл., училище и три мечети.	358	39	—	89 Невин. Вл. ж. д.	Зеленчукск. поч. отд.
3 Екат.	Екат.	17	4 Екат.	4 Екат.	Екат.	7 уч. 1 окр.	Екат.	3 Екат.	—	—	72	72	19	49 Афинс.	Гор. Ключъ.
1 Бат.	Лаб.	—	2 Арм.	2 Бат.	Бат.	5 уч.	27	24	5	Аульное правленіе.	—	40	—	90 Невинномыс.	Георг.-Осет. поч. отд.
1 Бат.	Лаб.	—	2 Арм.	2 Бат.	Бат.	2	-	25	5	Аул. прав., 2-хъ клас. и 1-ил. уч., аптеки и ссудо-сбер. т-во.	529	106	—	156 Невин. Вл. ж. д.	Учкуланск. почт. отд.
1 Бат.	Лаб.	Вл. к. лют. прих.	2 Арм.	6 Бат.	Бат.	5 уч. 2 окр.	11 уч.	24 уч.	5	Училище.	365	70	6	118 Невин	Зеленчукск. поч. отд.
2 уч. Лаб. отд.	Лаб.	3 окр.	4 уч. Арм.	6 уч. Лаб.	Лаб	3 уч.	Лаб. отд.	13 уч.	3	Хут. прав. и два однокл. уч.	200	19	8	10 Армав. Вл. ж. д.	Армавирск. пот. отд.
3 уч. Майк. отд.	Майк.	14 окр.	4 уч. Майк. екр.	4 уч.	Майк.	2 окр.	26 уч.	20 уч.	4	Ст. прав., пріем. пок. 26 уч., 2-хъ клас. уч., ц.-пр. уч., вольн. апт. арен. т-во.	165	45	—	47 Майкоп. Арм.-Т. ж. д.	Мѣстное поч. отд.
1 уч. Майк. отд.	Майк.	15	3	1	Майк	4 уч. 2 окр.	13	18	1	Вол. пра., общ. вз. кред., кред. т-ко, 2-хъ клас. уч., однокл. уч. ы церк.-приход. школа.	74	45	—	23 Бѣлор. Арм.-Т. ж. д.	Мѣстное почт. отд.
1 Лаб. отд.	Лаб.	13	2 Майк-	4 Лаб.	2	2	15	15	3	Стан. правленіе. кред. т-во, выс. нач. уч. и Рем. отд.	300	37	—	13 Лабкис. Арм.-Т. ж. д.	Лабинская п.-тел. конт.

№№ по порядку.	Названіе населеннаго мѣста. Сверхъ его—общее число десятинъ земельнаго довольствія. Подъ нимъ—общее число душъ всего населенія. Въ скобкахъ—указаніе если административно причислены къ иному мѣсту, не имѣя своего правленія).	Земельное довольствіе въ десятинахъ. Число паевыхъ надѣловъ.	Пахоты.	Сѣнокосу.	Выпасу (толоки или выгона).	Лѣса, садовъ и кустарника.	Плавней или болотъ.	Иныхъ угодій.	НАСЕЛЕНІЕ. Число дворовъ (домохозяйствъ). Коренныхъ жителей.	Иногородн. жителей.	Число душъ. Коренныхъ жителей. м.	ж.	Иногороднихъ. Осѣдло живутъ. м.	ж.	Временно прож. м.	ж.	Національность коренныхъ жителей.	Вѣроисповѣданіе коренныхъ жител.
1	2	3	4	5	6	7	8	9	10	11	12	13	14	15	16	17	18	19
604	37139 дес. Челбасская ст. 11815 душъ.	1924	34739	—	400	107	—	1893	1045	435	3660	3625	1957	1796	408	399	Рус.	Прав.
605	11428 дес. Чепѣгинская ст. 4197 душъ.	823	9314	—	—	5	2003	106	394	126	1362	1385	391	326	425	308	Рус.	Прав.
606	13014 д. 702 к. с. Черниговская ст. 3118 душъ.	598	2180	1600	1630	7185	16 702 к. с.	403	401	121	1038	1049	335	3 8	160	169	Рус.	Прав.
607	200 дес. Черниговскій хут 128 душъ. (адм. прич. къ ст. Челб.)	—	193	—	—	—	—	7	—	14	—	—	68	60	—	—	Рус.	Прав.
608	9901 дес. Черноерковскій х. 4402 души.	943	6150	650	850	—	1000	1254	585	85	1685	1698	328	365	142	184	Рус.	Прав.
609	8158 дес. Черноморская ст. 2370 душъ.	324	1998	296	409	4214	97	1144	231	32	591	613	151	178	296	541	Рус.	Прав.
610	813 дес. Черноморская Маріо-Магдалин. жен. пуст. 553 душ. (п. прич. къ ст. Роговск.)	—	500	90	83	10	147	13	163 ке	— лій	—	336	—	—	—	217	Рус.	Прав.
611	3555 дес. Чернорѣченск. ст. (бывш. Черный хут.) 2561 души.	135	1227	985	200	753	250	140	88	287	275	256	979	970	55	40	Рус.	Прав.
612	520 дес. Чехранскій пос. 443 души. (прич. къ Блеченск. аул.	56	485	—	20	—	—	15	10	53	56	48	159	170	4	6	Горцы	Маг.
613	Чухракъ хуторъ 457 душъ. (прич. къ ст. Удобной)	Въ	обще	мъ	влад	ѣні	и со	ст.	78	—	245	212	—	—	—	—	Рус.	Прав.
614	3251 д. 937 к. с. Шабазовскій пос. 1007 душъ. (прич. къ аулу Мансур.).	503	636	130	2365	—	—	120 937 к. с.	187	8	526	439	20	10	6	6	Ног.	Маг.

АДМИНИСТРАТИВНОЕ ПОДЧИНЕНІЕ. Какого администр. участка и какого управленія отдѣла.	Какого призывн. уч. по отбыв. воинской повинности.	Какого Округа православнаго благочинія.	Какого участка и суд.-Миров. округа.	Какаго Суд.-Слѣдст. участка.	Какого податного участка.	Какого акцизнаго участка.	Какого медицинскаго участка.	Какого ветеринарнаго участка.	Какого Инспекторскаго раіона, дир. Нар. уч.	Административныя учрежденія и лица, а также другія достопримѣчательн., если таковыя имѣются здѣсь.	Разстояніе въ верстахъ. Отъ гор. Екатеринодара.	Отъ Управл. Отдѣла.	Отъ своей волости.	Отъ ближайшей ж. дор. станціи и в. зв. ея.	Почтов. адресъ. (куда направл. корреспонденція и отмѣтка есть-ли телеграфъ.
20	21	22	23	24	25	26	27	28	29	30	31	32	33	34	35
2 уч. Ейск. отд.	Ейск.	4	3	5	2	3	3	32	9	Ст. пр., пріемн. п. к., высш. нач. уч., 3 ст. муж., 1 жен., 2 ц., р., 1 иног. уч., апт., и ссудо-сб. т-во	120	40	—	26 Хуторс. Ейск. ж. дор.	Крыловское почо отд.
1 уч. Кавк. отд.	Ейск.	4	5 уч. Ейск. окр.	3 уч. Кавк. отд.	Кавк. отд	3	7	5	9	Ст. пр., 2-кл. ст. уч. М. Н. П. и 1-кл. ц.-пр. шк.,	122	1 0	—	16 Ч.-К. ж. д.	Брюховецк. почт.-телегр. контора.
4 Майк.	Майк.	13	1 Майк.	6 Майк.	Майк.	2	Майк.	19	1	Ст. правл. 2-кл. уч. кр. т.	80	47	—	3 Гранжа Ар.-Т. ж. д.	Бѣлорѣчен. п,-т, о,
2 уч. Екат. отд.	Ейск.	4	3 уч. Екат. отд.	5 уч. Екат. отд.	2	3	3	32	2	—	120	40	1о	24	Крыловское п, отд.
3 уч. Там. отд.	Там.	19	1	6	2	5	—	36	8	Хут. пр., 3 мин. уч., 2 цер.-пр. шк., 1 аптека и смотр. рыд. зав.	130	36	—	75 Крым. Вл. ж. д.	Петровское п, о,
3 Екат.	Екат.	16	4	4 Екат.	Екат.	7 уч. 1 окр.	Екат.	4	1	Ст. прав., 2-кл. уч. и околодокъ 22 таб. п.	55	55	—	55 Екатеринодар Вл. ж. д.	Имеретин, почт. отд.
4 уч. Там. отд.	—	—	2 Темр. окр.	5 Там. отд.	2 Там.	4	8 уч.	4 уч.	—	Настоят., 3 храма, цер.-пр. шк., пріем. пок., отд. Куб. дѣт. испр. пріюта	72	70	1о	12	Роговское почт.-телегр. одѣленіе.
3 уч. Майк.	Майк.	14	5	4	Майк.	Майк.	9	20	4	Хутор. пр., молитв. домъ, цер. прих. шк.	200	100	—	4о Ласин. Арм. Т. ж. д.	Псебайская п, т, о,
2 уч. Майк. отд.	—	2 Майк.	2	Майк.	2	14	15	15	4	—	142	5о	7	21 Дондук. Ат. ж. д.	Дондук, почт. отд.
3 Бат.	2 Лаб.	11 окр.	2 Арм.	4 Бат.	Бат.	2 окр.	7	23	5	—	342	54	7	62 Невин.	Удобное почт. отд.
2 уч. Бат. отд.	Лаб.	—	8 Арм. окр	5 уч. Бат.	Бат.	5 уч. 2 окр.	—	26	5	—	295	2о	1	29 Невин.	Баталпаш, п, к,

№№ по порядку.	Названіе населеннаго мѣста. Сверху его—общее число десятинъ земельнаго довольствія. Подъ нимъ—общее число душъ всего населенія. Въ скобкахъ—указаніе, если административно причисленъ къ иному мѣсту (не имѣя своего правленія).	Земельное довольствіе въ десятинахъ. Число паевыхъ надѣловъ.	Пахоты.	Сѣнокосу.	Выпасу (толоки или выгона)	Лѣса, садовъ и кустарника.	Плавней или болотъ	Иныхъ угодій.	НАСЕЛЕНІЕ. Число дворовъ (домохозяйствъ) Коренныхъ жителей.	Иногородн. жителей.	ЧИСЛО ДУШЪ. Коренныхъ жителей м.	ж.	Иногороднихъ. Осѣдло живутъ м.	ж.	Временно прож м.	ж.	Національность коренныхъ жителей.	Вѣроисповѣданіе коренныхъ жител.	АДМИНИСТРАТИВНОЕ ПОДЧИНЕНІЕ. Какого администр. участка и какого управленія отдѣла.	Какого призывн. уч. по отбыв. воинской повинности.	Какого Округа православнаго благочинія.	Какого участка Суд.-Миров. Округа.	Какого Суд.-Слѣдст. участка.	Какого податного участка.	Какого акцизнаго участка.	Какого медицинскаго участка.	Какого ветеринарнаго участка.	Какого Инспекторскаго района, дир. Нар. уч.	Административныя учрежденія и лица, а также другія достопримѣчательн., если таковыя имѣются здѣсь.	Разстояніе въ верст. хъ. Отъ гор. Екатеринодара.	Отъ Управ. Отдѣла.	Отъ своей волости.	Отъ ближайшей ж. дор. станціи и назв. ея.	Почтов. адресъ (куда направл. корреспонденція) и отмѣтка есть-ли телеграфъ.
1	2	3	4	5	6	7	8	9	10	11	12	13	14	15	16	17	18	19	20	21	22	23	24	25	26	27	28	29	30	31	32	33	34	35
615	9605 дес. Шапсугская ст. 3622 души.	317	1354	392	789	6883	—	187	210	350	716	723	996	894	143	145	Рус.	Прав.	2 уч. Там.	1 Там.	18	4 уч. Темр. окр.	2 Там.	1 Там	6 уч. 1 окр.	1 уч	39 уч.	10	Ст. пр., 2-кл. уч. церковь, памятн. охотн. пересел.	89	1	—	17 Абинск. В. ж. д.	Абинское п. т. о.
616	2895 дес. Шахъ-Гиреев. аул 1299 душъ	549	1841	—	964	10	—	80	187	31	584	499	103	76	19	18	Горц. абад.	Маг.	3 уч. Бат.	Лаб.	—	8 Арм.	5 Бат.	Бат.	2 уч.	26 уч.	26 уч.	5	Аул. пр., нормальн. уч., мечеть.	351	31	—	29 Новинс. В. ж. д.	Невинном. поч.-тел. к.
617	1076 д. 795 к. с. Шабановское сел. (пр. къ Шад. Тхамах. в) 399 душъ.	49	18	300 450 к с	79 45 к с.	570	—	109 300 к. с.	45	20	113	103	87	90	4	2	Молд.	Кат.	3 уч. Екат.	Екат.	—	4 уч. Екат.	4 уч.	Екат	7 уч. 1 окр.	Екат.	Екат.	10	Вол. правл., Индо-Европ. телегр. ст.	66	66	2	45 Афипс. В. ж. д.	Новсдмитр, п.-т. к.
618	2844 д. 333 кв. с Шабанохабль аул. 740 душъ.	390	947	460	286 1003 к. с	290	411 1100 к. с.	449 630 к. с.	97	1	372	359	2	—	2	5	Горп.	Маг.	2 уч. Екат.	Екат.	-	4 уч. Екат.	1 уч. Екат.	Екат.	7 уч. 1 окр.	Екат.	4 уч.	4	Аульн. пр. мечеть, пар. перѣздъ.	20	20	—	14 Пашков. В. ж. д.	Пашковск п. т. о.
619	1258 д. 2394 к. с. Шаганчер.- Хабль аулъ, 609 душъ (пр. къ аулу Пчегатл.).	—	520	296	206	56	43	137 2394 к. с.	46	36	167	138	127	131	36	10	Горц.	Маг.	2 Екат.	Екат.	—	4 Екат.	4 Екат.	Екат.	7 уч. 2 окр.	Екат.	4 уч,	1	—	31	31	3	22 Пашк. Вл. ж. д.	Пашковск. поч. отд.
620	607 д 1600 кв. с. Шедокъ сел. 1375 душъ. (адм. прич. къ ст. Псея)	65	150	100	120	237 1600 к. с.	—	—	65	169	217	211	483	464	—	—	Рус.	Прав.	3 уч. Майк.	Майк.	14 ок.	5 уч.	4 уч.	Майк.	2 окр.	9 уч.	20	4	Церковь, ц.-прих. шк.	218	95	12	48 Лабин. Армав. ж. д.	Псебайск. почт. отд.
621	6548 д. 1926 к. с. Шенджій аулъ 2787 душъ.	922	3790	—	692	1200	703	143 1926	280	78	916	895	325	316	50	285	Горц.	Маг	2 уч. Екат. отд.	Екат.	—	4 уч. Екат.	2 уч. Екат	Екат.	7 уч. 1 окр.	Екат.	4	1	Ау. пер., сельс. нарм. 1 кл. уч. Т кр. товарищ.	20	20	—	20 Екатер.	Екатерин п. т. к.
622	1018 дес. Шереметьевс. сел. 1019 душъ. (прич. къ вол. Ваннов.).	53	850	—	150	—	18	—	22	65	75	84	294	285	140	135	Нѣм.	Лют.	4 Кавк. отд.	2 Ейск.	6	3 Арм.	1 уч. Кавк.	Кавк	6	Кавк.	17	2	Сел. правл.	90	39	2	4 Гречеш	Тифлисск. почтов. отд.
623	Шереметьев. пос. 380 дес. (прич. къ сел. Шерем.).		(въ о	бще	мъ в	лад	ѣн)	—	60	10	—	—	181	175	14	10	Рус	Прав.	4 Кавк. отд.	2 Ейск.	6	3 Арм.	1 уч. Кавк	1 уч. Кавк	6	Кавк.	17	2	Полиц. ур.	89	38	2	2 Гречиш	Тифлисск. почтов отд
624	11301 д. 647 к. с. Ширванская ст. 2459 душъ.	361	641	2812 990 к. с.	103 1450 к. с.	7229 1340 к. с.	4 1900 к. с.	460 467	218	59	656	656	211	241	463	255	Рус.	Прав.	4 уч Майк.	Майк.	26	1 Майк.	6 уч. Майк. отд.	Майк.	3 уч. 2 окр.	Майк.	21	4	Ст. пр., 2 кл. уч. ремесл. отд., керос. зав., нефт. пром. потр. лав.	193	45	5	45 Майкоп Арм.-Т. ж. д.	Апшеронск. п.-т. к.
625	2491 дес. Ширскій хут. . . 498 душъ. (пр. къ ст. Бѣномечет.).	130	1130	607	500	8	7	239	79	3	233	236	8	10	5	6	Рус.	Прав.	2 Бат.	Лаб.	9	8 Арм.	1 Бат.	Бат.	5 уч. 2 окр.	Бат.	26	5	—	302	24	15	18 Невин.	Баталпаш. п. к.

№№ по порядку.	Названіе населеннаго мѣста. Сверхъ его—общее число десятинъ земельнаго довольствія. Подъ нимъ—общее число душъ всего населенія. Въ скобкахъ—указаніе, если административно причисленъ къ иному мѣсту, (не имѣя своего правленія).	Число паевыхъ надѣловъ.	Земельное довольствіе въ десятинахъ. Пахоты.	Сѣнокосу.	Выпасу (толоки или выгона).	Лѣса, садовъ и кустарника.	Плавней или болотъ.	Иныхъ угодій.	НАСЕЛЕНІЕ. Число дворовъ (домохозяйствъ). Коренныхъ жителей.	Иногородн. жителей.	Число душъ. Коренныхъ жителей м.	ж.	Иногороднихъ. Осѣдло живутъ м.	ж.	Временно прож. м.	ж.	Національность коренныхъ жителей.	Вѣроисповѣданіе коренныхъ жител.
1	2	3	4	5	6	7	8	9	10	11	12	13	14	15	16	17	18	19
626	Широкобоковъ х. 226 душъ. (прич. къ сл. Рождеств).	61	(въ общ. влад со стан.)						27	—	116	110	—	—	—		Рус.	Прав.
727	2958 д. 1073 к. с. Широчанск. хут. 1253 души.	233	2380	138 2255 к. с.	—	26	—	413 1218 к. с.	126	76	378	354	321	200	—	—	Рус.	Прав.
628	30030 дес. Шкуринская ст. 11822 души.	2688	25960	1000	1200	—	400	1470	1147	85	4138	4118	511	556	1282	1217	Рус.	Прав.
629	975 дес. Штурбино вол. 1995 душъ.	—	600	40	80	140	115	—	90	75	495	479	287	276	225	233	Рус.	Прав.
630	2321 д. 1417 к. с. Эдепсукай I аулъ 728 душъ. (пр. къ аул Шабонохабль)	329	643 1837 кв. с.	334 1800 к. с.	360	350 220 к. с.	349 2360 к. с.	283	66	5	360	360	2	3	2	1	Гор,	Маг.
631	3150 д. 2389 к. с. Эдепсукай II аулъ 857 душъ. (пр. къ аул. Шабаховабль)	389	914 590 кв. с.	442 500 к. с.	358 49 к. с.	840 1750 к. с.	210 1500 к. с.	385 400 к. с.	91	16	383	367	50	53	3	1	Гор,	Маг.
632	11579 дес. Эриванская ст. 2257 душъ.	439	1357	600	552	9360	—	—	206	55	666	659	194	194	276	268	Рус.	Прав.
633	Эриванскій хут. 327 душъ. (адм. прич. къ ст. Эрив.)	—	(въ общемъ владѣн.)					—	55	2	155	160	5	7	—	—	Рус.	Прав.
634	3440 дес. Эрсаконскій аулъ 1472 души.	541	2164	500	754	22	—	—	160	4	744	686	15	18	5	4	Гор,	Маг.
635	1664 дес. Юрьев.-Товар. сел. 569 душъ. (пр. къ вол. Джигинск.).	64	800	30	206	40	560	28	45	—	244	325	—	—	—	—	Рус.	Прав.
636	1198 дес. Ямант-Джаглин. хут. 290 душъ. (адм. пр. къ ст. Бѣломеч.)	69	590	280	289	3	4	32	39	2	137	137	3	4	4	5	Рус.	Прав.
637	15233 д. 1700 к. с. Ярославская стан. 12423 душа.	1420	10690	175	3600	710	—	58 1700 к. с.	799	901	2705	2707	393	737	270	245	Рус.	Прав.
638	15486 д. 2007 к. с. Ясенская ст. 7557 душъ.	1408	9946 1600 к. с.	113 2077	4973 800 к. с.	9 1800	191 2070 к. с.	251 860 к. с.	895	95	2419	2759	554	500	650	725	Рус.	Прав.

Административное подчиненіе. Какого администр. участка и какого Управленія Отдѣла	Какого призывн. уч. по отбыв. воинской повинности	Какого Округа православ. благочинія.	Какого участка и Суд. Миров Округа	Какого Суд.-Слѣд. участка	Какого податного участка	Какого акцизкаго участка	Какого медицинскаго участка	Какого ветеринарнаго участка	Какого Инспекторскаго района дир. нар. уч.	Административныя учрежденія и лица, а также другія достопримѣчательности, если таковыя имѣются здѣсь	Разстояніе въ верстахъ. Отъ г. Екатеринодара	Отъ Управл. Отдѣл.	Отъ своей волости.	Отъ ближайшей ж. дор. станціи и названіе станціи	Почтов. адресъ (куда направл. корреспонденція и отмѣтка есть-ли телеграфъ
20	21	22	23	24	25	26	27	28	29	30	31	32	33	34	35
2 уч. Лаб. отд.	Лаб.	8	7 Арм.	5 Лаб.	1 уч. Лаб.	3 окр.	10	12	7	—	310	50	15	2 Изобил.	Изоб.-Тищ.
1 уч. Ейск. отд.	Ейск.	1 Ейск.	4 уч. Ейск. окр.	4 уч. Ейск. отд.	1 Ейск отд	1 уч. Ейск. окр.	Ейск. окр.	29 уч.	6	Хут. правл., манист. шк.	200	75	24	6½ Ейскъ	Ейская почт.-тел. к.
2 Ейск.	Ейск.	24 ок.	5 Ейск	2 Ейск.	2 Ейск.	3	—	30	6	Ст. пр., ссудо-сб. т-во 2-кл. Никол. уч. 1-кл. муж., 1-кл. жен. уч., ц.-пр. шк. иног. 1-кл. уч.	234	29	—	21 Кущев. Вл. ж. д.	Кущевская. почт.-тел. к.
2 Майк.	2 Майк.	12	6 Екат.	3 Майк	Майк.	4 уч.	12 уч	18	2	Вол. пр., 1 ц.-пр. школа.	90	60	18	25 Усть-Лаба Вл. ж. д.	Тенгинское почт.-телегр. отдѣлен.
2 уч. Екат отд.	Екат.		4 уч. Екат.	1 уч. Екат,	Екат	7 уч. 1 окр.	Екат	4 уч.	4	Мечеть	22	22	2	16 Пашк. Вл. ж. д.	Пашковск. поч.-т. кон.
4 уч. Екат. отд.	Екат.	—	4 уч. Екат.	1 уч. Екат	Екат	7 уч. 1 окр.	Екат.	4 уч.	4	Мечеть	24	24	4	18 Пашк. Вл. ж. д.	Пашковск. поч.-т. кон.
2 уч. Там. отд.	Там.	18 ок.	4 уч. Темр. окр.	2 уч Там. отд.	1 уч. Там.	6 уч 1 окр.	19 уч.	39 уч.	10	Ст. прав. 2-кл. уч., ц.-пр. шк.	92	75	—	21 Абинск. Вл. ж. д.	Абинское поч. тел. от
—	—	—	—	—	—	—	—	—	—	—	81	66	9	12 Екатер. Вл. ж. д.	—
3 уч. Бат. отд.	Лаб.	—	8 Арм.	5 Бат.	Бат.	3	—	23	5	Аул прав, и учил.	250	34	—	30 Отрадн. Вл. ж. д.	Отрадное поч. отд.
1 уч. Там.	Там.	19	3	1 уч. Там.	1 уч.	6	1 уч.	38	10	Сельск. пр однокл. уч	144	69	6	39	Джигинское почт отд.
2 Бат.	Лаб.	9	8 Арм.	1 Бат.	Бат.	5 уч. 9 окр.	Бат.	26	5	—	237	18	7	33 Невин.	Баталпаш. почт. отд.
3 уч. Майк. отд.	Майк.	Стан.	2 уч Майк. отд.	4 уч. Майк.	Майк:	2 окр.	Майк.	15	4	Ст. пр., 2-кл. м. и 1-кл. жен. уч., церк., 2 ц.-пр. и 1 иногор. шк.	267	33 ½	—	24½ Лабинс. Армав. Т. ж. д.	Ярославское почт.-т. к.
1 уч. Ейск. отд.	Ейск.	5	4 Ейск.	1 уч Р.н.Д.	1 Ейск.	4 уч. 9 окр.	28	29	6	Ст. пр., ссудо-сб. т-во, 2-кл., 1 кл. муж. и 1-кл. ж. уч. и ц.-пр шк., смотр. 2 рыб. уч. и пол. ур нар. перен.	157	86	—	40 Ейскъ	Камышеват. поч. отд.

Крестьянскія поземельныя товарищества.

№№ по порядку	Названіе товарищества, когда образовано, и его адмннистративное причисленіе	Количество земли въ десятинахъ: Пахоты	Сѣнокоса	Толоки, выгону (выпасу)	Лѣса, садовъ, кустарника	Плавней или болотъ	Иныхъ угодій	Число дворовъ (домохозяйствъ)	Число душъ: Осѣдло живутъ: Муж.	Жен.	Временно проживаютъ: Муж.	Жен.	Разстояніе до мѣста административнаго причисленія
1	2	3	4	5	6	7	8	9	10	11	12	13	14
1	1909 г. Абалдуевское . . . . . (прич. къ вол. Сергіевской)	67	—	33	—	—	—	7	32	29	—	—	6½ верс.
2	1897 г. Аверинское . . . . . (прич. къ Платнировскому стан. правл.	70	4½	4	2	—	—	8	36	36	15	15	9 „
3	1906 г. *Адагумское* Т-во . . . . . (прич. къ ст. Варениковской)	800	140	99	400	700	—	92	302	318	11	14	7 „
4	1911 г. 2-е Аджіевское т-во . . . . . (прич. къ Дударуковскому аульн. правл.	200	50	20	5 1300 кв. с.	—	10	16	48	46	—	—	18 „
5	1902 г. 2-е Адоевцевское т-во . . . (прич. къ ст. Архангельской)	140	—	13 800 кв. с.	—	—	—	7	30	29	5	2	8 „
6	1909 г. *Акимовское* т-во . . . . . (прич. къ Львовско-Товарищеской вол.)	702	20	300	10	20	—	71	285	274	50	37	1 „
7	1904 г. Акритасовское . . . . . (прич. къ ст. Линейной)	101	—	30	72 700 кв. с.	—	—	15	72	60	—	—	4 „
8	1907 г. Александровское . . . . . (прич. къ ст. Нововладимир.)	80	—	20	—	—	—	6	19	19	—	—	4 „
9	1912 г Александро-Михайловское (прич. къ сел. Ивановскому)	1113	—	110	30	—	—	40	180	185	5	5	4 „
10	1901 г. 1-е Асѣевское . . . . . (прич. къ ст. Нововладим.)	120	—	30	3	—	—	12	39	37	—	—	8 „

№№ по порядку	Названіе товарищества, когда образовано, и его административное причисленіе	Количество земли въ десятинахъ: Пахоты	Сѣнокоса	Толоки: выгону (выпасу)	Лѣса, садовъ, кустарника	Плавней или болотъ	Иныхъ угодій	Число дворовъ (домохозяйствъ)	Число душъ: Осѣдло живутъ: Муж.	Жен	Временно проживаютъ: Муж.	Жен.	Разстояніе до аѣста административнаго причисленія
1	2	3	4	5	6	7	8	9	10	11	12	13	14
11	1903 г. 2-е Асѣевское . . . . . (прич. къ ст. Нововладимир.)	47	—	10	3	—	—	3	15	12	—	—	8 верс.
12	1903 г. *Ананьевское* т-во . . . . . (прич. къ Михайловской вол.)	607	59	170	110	140	60	72	228	218	6	5	4 „
13	1888 г. Анастасіевское . . . . . прич къ хут. Марьянскому)	40	—	5	—	—	—	9	44	49	—	—	8 „
14	1909 г. Андреевское . . . . . (прич. къ сел. Ивановскому)	266	—	26	—	5	15	27	90	95	8	10	7 „
15	1903 г. Андреевское т-во . . . . . (прич. къ хут. Ловлину)	65	—	10	—	2	2	3	17	14	—	—	1 „
16	1900 г. Андрющенковское . . . . . (прич. къ ст. Кореновской)	150	—	10	10	—	1	9	50	44	10	8	18 „
17	1903 г. Архангельское т-во . . . . (прич. къ ст. Архангельской)	126	—	14	—	—	—	13	42	30	3	4	9 „
18	1910 г. Астафьевское т-во . . . . . (прич. къ Упорному ст. прав.)	70	—	70	—	—	—	23	105	80	—	—	9 „
19	1902 г. Бабенковское т-во . . . . . (прич. къ ст. Андреевской)	23	2	3	—	—	2	3	13	10	2	3	7 „
20	1902 г. Бабычевское т-во . . . . . (прич. къ ст. Кореновской)	100	—	80	20	7	—	17	79	85	12	8	13 „
21	1911 г. Богарсуковское . . . . . (прич. къ ст. Крымской)	15	15	16	53	—	—	8	32	35	—	—	5 „
22	1889 г. Баклановское т-во . . . . . (прич. къ ст. Андреевской)	86	12	15	—	—	7	7	31	27	7	4	7 *
23	1909 г. Балуевское . . . . . (прич. къ Казьминской вол.)	400	—	300	—	—	—	21	84	91	—	—	5 „

№ по порядку	Названіе товарищества, когда образовано, и его административное причисленіе	Количество земли въ десятинахъ: Пахоты	Сѣнокоса	Толоки, выгону (выпасу)	Лѣса, садовъ, кустарника	Пашней или болотъ	Иныхъ угодій	Число дворовъ (домохозяевъ)	Число душъ: Осѣдло живутъ: Муж.	Жен.	Временно проживаютъ: Муж.	Жен.	Разстояніе до мѣста административнаго причисленія
1	2	3	4	5	6	6	8	9	10	12	11	12	13
	1901 г.												
24	Барабашевское т-во (прич. къ ст. Новоджерелієв.)	130	20	30	—	—	—	8	24	25	18	16	10 верс.
	1900 г.												
25	Барсуковское т-во (прич. къ ст. Барсуковской)	60	40	88	5	—	7	12	42	45	11	7	17 „
	1915 г.												
26	Байковское т-во (прич. къ ст. Абинской)	30	—	3	4	—	—	3	4	5	—	—	6 „
	1910 г.												
27	Безладновское т-во (прич. къ аулу Блечепсинск.)	630	—	80	—	—	20	52	210	191	30	37	5 „
	1910 г.												
28	Березанское (прич. къ ст. Бакинской)	16½	1	1	—	½	—	2	8	6	—	—	7 „
	1910 г.												
29	Бессарабское т-во (прич. къ Кудакинской вол.)	41 2286 к. с.	—	—	—	—	—	25	41	45	13	13	4 „
	1902 г.												
30	Бейсугское т-во (прич. къ ст. Березанской)	112	12	16	—	—	—	11	40	51	—	—	4 „
	1902 г.												
31	Бичевское (прич. къ ст. Новомихайл.)	39	—	19	—	—	39 650 к с.	5	18	21	—	—	5 „
	1910 г.												
32	2-е Благодарное (прич. къ Кудакинской вол.)	130	16	40	—	—	60	11	36	39	2	11	3½ „
	1910 г.												
33	Благодарное (прич. къ Казьминской вол.)	1220	10	16	—	—	—	66	181	192	34	39	18 „
	1899 г.												
34	Бабринецкое (прич. къ Казьминской вол.)	212½	—	30	—	—	—	7	43	46	—	—	18 „
	1910 г.												
35	Богдасаровское (прич. къ ст. Мингрельской)	650	80	90	10	35	5 1400 к. с.	28	107	114	—	—	10 „
	1888 г.												
36	Богодуховское (прич. къ ст Нововладимир.)	140	—	5	—	—	—	7	25	18	—	—	7 „

№ по порядку	Названіе товарищества, когда образовано, и его административное причисленіе	Количество земли въ десятинахъ: Пахоты	Сѣнокоса	Толоки, выгону (выпасу)	Лѣса, садовъ, кустарника	Пашней или болотъ	Иныхъ угодій	Число дворовъ (домохозяевъ)	Число душъ: Осѣдло живутъ: Муж.	Жен.	Временно проживаютъ: Муж.	Жен.	Разстояніе до мѣста административнаго причисленія
1	2	3	4	5	6	7	8	9	10	11	12	13	14
	1909 г.												
37	Богородинское (прич. къ Новомихайлов. сел.)	800	—	50	50	—	—	67	168	89	24	18	2 верс.
	1901 г.												
38	Болбатовское (оно-же Концевичевское) (прич. къ ст. Новотроицкой)	166	—	—	—	—	—	5	26	22	—	—	26 „
	1911 г.												
39	Вондаренковское (прич. къ ст. Сѣверской)	50	—	—	—	—	2	1	5	4	—	—	4 „
	1906 г.												
40	Бончковское (прич. къ ст. Георгіе-Афинск.)	130 600 к. с.	20	15	—	2 1800 к. с.	8 1000 к. с.	13	59	64	5	7	5 „
	1899 г.												
41	Боровское (прич. къ Казьминской вол.)	212	—	30	—	—	—	13	49	47	—	—	18 „
	1897 г.												
42	Бородаевское (прич. къ хут. Бабычевск.)	71	4	25	1	—	3	5	20	21	3	5	10 „
	1906 г.												
43	Браиловское (прич. къ ст. Пластуновск.)	130	—	20	—	3	1	10	31	35	3	2	17 „
	1899 г.												
44	Братское (прич. къ ст. Бейсугской)	250	—	70	—	—	—	17	71	62	27	15	7 „
	1880 г.												
45	Братское (прич. къ хут. Александров.)	760	—	120	—	—	9	57	175	130	—	—	8 „
	1901 г.												
46	Брацыловское (прич. къ ст. Новокорсунской)	30	15	—	—	—	—	2	9	12	—	—	11 „
	1908 г.												
47	Брискорновское (прич. къ вол. Ново-михайл.)	1000	—	—	—	—	—	5	15	12	—	—	18 „
	1880 г.												
48	Бѣлодовое (прич. къ вол. Филиппове.)	445	14 450 к. с.	—	—	—	—	40	174	188	6	12	9 „
	1913 г.												
49	Брюховецкое (прич. къ ст. Брюховецкой)	211	—	121	—	15	—	29	145	133	—	—	13 „
	1912 г.												
50	Бугаевское (прич. къ ст. Губской)	123	13 2375 к. с.	28	—	—	—	13	41	38	—	—	13 „

№№ по порядку	Названіе товарищества; когда образовано, и его административное причисленіе	Количество земли въ десятинахъ: Пахоты	Сѣнокоса	Толоки, выгону (выпаса)	Лѣса, садовъ, кустарника	Плавней или болотъ	Иныхъ угодій	Число дворовъ (домохозяевъ)	Число душъ: Осѣдло живутъ: Муж.	Жен.	Временно проживаютъ: Муж.	Жен.	Разстояніе до мѣста административнаго причисленія
1	2	3	4	5	6	7	8	9	20	11	12	13	14
	1901 г.												
51	Будкевичевское . . . . . (пр. къ ст. Новотитаровской)	189	12	16	8	6	20	18	67	74	—	—	5 верстъ.
	1908 г.												
52	Буряковское . . . . . (прич. къ ст. Березанской)	152	30	35	—	—	—	18	72	70	—	—	8 „
	1908 г.												
53	Бут. Безугловское . . . . (прич. къ вол. Кубанской)	148	–	—	—	—	—	18	65	68	—	—	9 „
	1904 г.												
54	Буйское . . . . . (прич. къ Ванновской вол.)	102	—	—	—	—	—	8	15	19	—	—	13 „
	1902 г.												
55	Бѣднягинское . . . . . (прич. къ ст. Медвѣдовской)	120	6	54	—	—	—	11	50	36	—	—	7 „
	1898 г.												
56	Бѣлицкое . . . . . (прич. къ ст. Динской)	270	20	10	—	—	—	7	22	18	—	—	5 „
	1901 г.												
57	Бѣлое . . . . . (прич. къ ст. Павловской)	350	—	21½	—	—	—	42	120	125	13	9	3 „
	1908 г.												
58	Бѣловское . . . . . (прич. къ Казьминской вол.)	102	—	—	—	—	—	9	21	19	—	—	1 „
	1902 г.												
59	Бѣлоцерковское . . . . . (прич. къ ст. Каневской)	120	—	59 1500 кв. с.	1½	1½	—	5	21	17	8	5	12 „
	1897 г.												
60	Бѣлявское . . . . . (прич. къ ст. Новомихайл.)	65	—	32	—	—	5	3	23	20	—	—	5 „
	1907 г.												
61	Бѣлянское . . . . . (прич. къ ст. Дондуковской)	110	30	40	10	5	5	15	57	52	5	5	5 „
	1908 г.												
62	Валуйское . . . . . (прич. къ ст. Брюховецкой)	40	—	13	—	—	—	3	13	9	—	—	18 „
	1898 г.												
63	Варениковское . . . . . (прич. къ ст. Варениковской)	85	25	33	-	5	5	7	28	36	2	3	15 „
	1910 г.												
64	Васильевское . . . . . (прич. къ вол. Казьминской)	504	—	40	—	—	—	12	51	48	—	—	5 „

№№ по порядку	Названіе товарищества; когда образовано, и его административное причисленіе	Количество земли въ десятинахъ: Пахоты	Сѣнокоса	Толоки, выгону (выпаса)	Лѣса, садовъ, кустарника	Плавней или болотъ	Иныхъ угодій	Число дворовъ (домохозяевъ)	Число душъ: Осѣдло живутъ: Муж.	Жен.	Временно проживаютъ: Муж.	Жен.	Разстояніе до мѣста административнаго причисленія
1	2	3	4	5	6	7	8	9	10	11	12	13	14
	1900 г.												
65	Васильченковское . . . . (прич. къ хут. Бабычевск.)	102	3	38	2	—	7	17	41	47	6	4	4 версты.
	1888 г.												
66	Ватулинское . . . . (прич. къ ст. Новоладим.)	65	2	11	—	—	—	4	7	10	—	—	5 „
	1908 г.												
67	Величковское . . . . . (прич. къ ст. Старовеличков.)	15	2	3	—	—	—	2	9	10	—	—	7 „
	1883 г.												
68	Вербинское . . . . . (прич. къ вол. Архиповской)	266	6	20	—	8	—	52	134	120	26	31	—
	1907 г.												
69	Вербицкое . . . . . (прич. къ ст. Брюховецкой)	60	—	31	—	—	—	4	20	19	—	—	18½ „
	1902 г.												
70	Вертіевское . . . . . (прич. къ ст. Новомихайлов.)	120	—	54	—	—	7 1800 к. с.	18	52	60	—	—	7 „
	1906 г.												
71	Верхне-Назаровское . . . . (прич. къ вол. Филипповск.)	125	25	15	—	—	—	39	189	204	8	11	7 „
	1902 г.												
72	2-е Вишневецкое . . . . (прич. къ ст. Медвѣдовской)	100	8	50	—	—	—	7	29	28	—	—	12 „
	1892 г.												
73	Вишняки . . . . . (прич. къ ст. Роговской).	120	–	60	—	—	—	28	73	112	24	9	—
	1910 г.												
74	Владиславское . . . . (прич. къ вол. Сергіевской)	400	—	200	—	—	—	33	148	113	—	—	7 „
	1901 г.												
75	Волкорѣзовское . . . (прич. къ ст. Пензенской)	21		5	—	—	2	3	8	14	—	—	13 „
	1910 г.												
76	Воробьевское . . . . (прич. къ ст. Костромской)	105	27	15	—	—	—	6	15	15	—	—	10 „
	1903 г.												
77	Воскресенское . . . . (прич. къ ст. Нововеличков.)	60	2	—	—	41	170 к. с.	7	18	26	—	—	5 „
	1900 г.												
78	Вревское . . . . . (прич. къ вол. Казьминской)	464	—	150	—	—	—	58	193	207	6	7	15 „
	1910 г.												
79	Вѣтровское . . . . . (прич. къ ст. Платнировской)	112	6	21	10½	—	—	19	77	36	20	15	8 „

№ по порядку.	Названіе товарищества; когда образовано и его административное поречисленіе	Количество земли въ десятинахъ: Пахоты	Сѣнокоса	Толоки, выгону (выпаса)	Лѣса, садовъ, кустарника	Плавней или болотъ	Иныхъ угодій	Число дворовъ (домохозяйствъ)	Число душъ: Осѣдло живутъ: Муж.	Жен.	Временно проживаютъ: Муж.	Жен.	Разстояніе до мѣста административнаго перечисленія
1	2	3	4	5	6	7	8	9	10	11	12	13	14
80	1912 г. Вѣринское (прич. къ вол. Кудакинской)	16	—	—	—	—	—	4	6	8	5	6	5 верст.
81	1908 г. Гаджемуковское (прич. къ аулу Шенджій)	141	12	32	—	—	17	17	57	58	5	—	5 „
82	1902 г. Галушковское (прич. къ ст. Батуринской)	50	—	30	—	—	20	5	16	18	5	7	7 „
83	1899 г. Галущанское (прич. къ ст. Новокорсунск.)	225	—	75	—	—	—	14	32	37	—	—	12 „
84	1903 г. Гандрабургское (прич. къ ст. Баталпашинск.)	80	30	80	—	—	10	9	29	23	2	1	15 „
85	1908 г. Гарькушинское (прич. ст. Троицкой)	265	—	10	10	—	—	19	114	118	6	7	7½ „
86	1910 г. Гарькушенское т-во (прич. къ ст. Пластуновской)	67	—	10	—	7	—	1	6	3	—	—	7 „
87	1910 г. Гедроицкое (прич. къ ст. Костромской)	250	120	95		—	—	48	130	132	25	23	13 „
88	1906 г. Геженское (прич. къ Абинскому ст пр.)	270	30	15	—	7	—	13	105	119	—	—	20 „
89	1885 г. Горгіевское (пр къ вол. Ново-Констант.)	360	4	40	—	—	—	18	52	58	6	11	7 „
90	1903 г. Герцогское т-во (прич. къ ст. Новокорсунск.)	180	—	48	—	—	—	7	26	32	—	—	8 „
91	1907 г. Германское (прич. къ с. Ново-Михайлов.)	910	—	49	—	—	12	23	110	120	—	—	15 „
92	1910 г. Гетманское (пр. къ ст. Константинов).	122	2	—	2	—	—	9	24	23	—	—	12 „
93	1907 г. Гливенское (прич. къ ст. Ольгинской)	75	5	35	—	—	9	3	14	13	—	—	15 „
94	1901 г. Глиняное (прич. ст. Березанской).	145	6	9	—	—	—	6	33	30	—	—	11 „

№ по порядку.	Названіе товарищества; когда образовано и его административное поречисленіе	Количество земли въ десятинахъ: Пахоты	Сѣнокоса	Толоки, выгону (выпаса)	Лѣса, садовъ, кустарника	Плавней или болотъ	Иныхъ угодій	Число дворовъ (домохозяйствъ)	Число душъ: Осѣдло живутъ: Муж.	Жен.	Временно проживаютъ: Муж.	Жен.	Разстояніе до мѣста административнаго перечисленія
1	2	3	4	5	6	7	8	9	10	11	12	13	14
95	1907 г. Гладковское (прич. къ ст Абинской).	4	1	1	—	—	—	1	4	5	—	—	8 верст.
96	1913 г. Глуховское (прич. къ ст. Абинской).	50	10	8	7	—	—	7	45	50	4	6	10 „
97	1900 г. Гоголевское т-во (прич. къ Казьминск. вол.)	150	—	50	—	—	—	9	46	51	—	—	12 „
98	1900 г. Голованевское т во (прич. къ Казьминск. вол.)	200	—	—	—	—	—	7	18	21	—	—	1 „
99	1899 г. Голенковское т-во (прич. къ ст. Полтавской)	37	—	—	—	—	—	7	27	30	—	—	12 „
100	1910 г. Гонобатовское т-во (прич. къ ст. Калужской).	64	2	6	—	—	—	6	18	13	—	—	7 „
101	1900 г. Гончаровское (прич. къ ст. Атаманской).	120	40	10	—	—	—	6	18	13	—	—	7 „
102	1907 г. Горбаконевское т-во (прич. къ Бѣлорѣч. ст. пр.)	70	15	7	17	22	29	31	89	81	18	21	5 „
103	1908 г. Горенковское т во (прич. къ ст. Пластуновской)	14	—	—	—	—	—	2	10	9	—		6 „
104	1909 г. Горанское т-во (прич. къ Ивано-Сусан. в. пр.	15	75	—	112	—	—	5	21	19	—	—	5 „
105	19 9 г. Горошковское (прич къ ст Батуринской).	65	—	30	—	—	5	6	21	25	2	3	7 „
106	1910 г Горяиновское т-во (прич. къ ст. Переправной).	65	94	50	—	—	—	13	54	47	—	—	5 „
107	1903 г. Гоценское т-во (прич. къ хут. Ловлину)	47	—	35	—	2	5	4	17	16	—	—	4 „
108	1902 г. Гридневское (прич. къ ст. Пензенской).	100	—	21	95	—	4	10	38	37	—	—	12 „

№ по порядку	Названіе товарищества, когда образовано, и его административное причисленіе	Количество земли въ десятинахъ: Пахоты	Сѣнокоса	Толоки, выгону (выпаса)	Лѣса, садовъ, кустарника	Плавней или болотъ	Иныхъ угодій	Число дворовъ (домохозяйствъ)	Число душъ: Осѣдло живутъ Муж.	Жен.	Временно проживаютъ Муж.	Жен.	Разстояніе до мѣста административнаго причисленія
1	2	1	4	5	6	7	8	9	10	11	12	13	14
109	1899 г. Гуниновское . . . . . прич. къ Филипповской вол.)	190	—	—	—	—	—	10	34	43	—	—	7 верс.
110	1901 г. Гуровское т-во . . . . . (прич. къ ст. Пензенской)	43	5	2	—	—	2	3	14	7	2	3	13 „
111	1908 г. Товарищество „Давыдова“ . (прич. къ ст. Роговской)	33	5	10	—	—	3	2	4	5	3	3	9 „
112	1905 г. Дашевское т-во . . . . . (прич. къ ст. Барсуковской)	25	31¼	10	2½	3	—	8	21	32	3	3	14 „
113	1910 г. Дегтяревское т-во . . . . (прич. къ есл. Ивановскому)	298	50	100	15	3	—	16	75	78	—	—	5 „
114	1905 г. Демьяновское т-во . . . . . (прич. къ хут. Ловлину)	125	—	30	—	4	2	9	47	41	—	—	4 „
115	1902 г. Дептовское т-во . . . . . (прич. къ ст. Брюховецкой)	55	—	22	—	44	—	2	3	3	—	—	16½ „
116	1894 г. Дербянске . . . . . (прич. къ вол. Филипповской)	175	4	—	—	10	13	27	158	162	4	8	3 „
117	1911 г. Джагуновское т-во . . . . . (прич. къ аулу Карамурзин.)	42 2300 к. с.	2 160 к. с.	—		—	—	3	7	11	—	—	8 „
118	1891 г. Джумайловское т-во . . . . (прич. къ ст. Поповичевской)	128	—	—	—	—	—	8	28	30	—	—	5 „
119	1907 г. Диденковское т-во . . . . . (прич. къ ст. Темнолѣсской)	100	20	30	—	—	—	6	29	23	2	3	7 „
120	1912 г. Дилоевское т-во . . . . . (прич. къ ст. Вознесенской)	87 983 к. с.	—	31 933 к. с.	—	—	—	11	30	34	1	3	6½ „
121	1888 г. Днѣпровское т-во . . . . . (прич. къ аулу Блечепсинск)	811	20	—	—	—	1 1600 к. с.	14	—	—	70	70	7 „
122	1908 г. Догужіевское т-во . . . . . (прич. къ ст. Некрасовской)	220	8	42	2	15	25	28	83	83	11	13	3 „

№ по порядку	Названіе товарищества, когда образовано, и его административное причисленіе	Количество земли въ десятинахъ: Пахоты	Сѣнокоса	Толоки, выгону (выпасу)	Лѣса, садовъ, кустарника	Плавней или болотъ	Иныхъ угодій	Число дворовъ (домохозяйствъ)	Число душъ: Осѣдло живутъ Муж.	Жен.	Временно проживаютъ Муж.	Жен.	Разстояніе до мѣста административнаго причисленія
1	2	3	4	5	6	7	8	9	10	11	12	13	14
123	1905 г. Долгое т-во . . . . . (прич. къ ст. Бжедуховской)	80	10	15	—	—	6	14	57	55	—	—	8 верс.
124	1908 г. Долматовское т-во . . . . . (прич. къ ст. Брюховецкой)	60	—	30	—	3	—	5	18	25	—	—	15 „
125	1903 г. Доманское т-во . . . . . (прич. къ Русской вол.)	—	120	20	15	185	—	14	15	—	70	60	5 „
126	1909 г. Дондуковское т-во . . . . . (прич. къ ст. Дондуковской)	63	15	4	1	—	—	6	15	16	5	9	3 „
127	1900 г. Дорошенковское т-во . . . . (прич. къ ст. Челбасской)	16	—	2	3	½	—	2	3	4	—	—	12 „
128	1909 г. Дробышевское т-во . . . . . (прич. къ сел. Сергіевскому)	64	—	36	—	—	—	7	14	8	—	—	6 „
129	1910 г. Дукмасово т-во . . . . . (прич. къ аулу Ульскому)	550	380	325	110	45	40	102	378	316	—	—	5 „
130	1910 г. Дукмасовское т-во . . . . . (прич. къ вол. Царскій-Даръ)	660	15	—	15	12	28	30	82	69	112	34	9 „
131	1909 г. Дулиновское т-во . . . . . (прич. къ ст. Кирпильской)	116	—	40	—	—	8	11	45	36	4	2	10 „
132	1912 г. Духовское т-во . . . . . прич. къ вол. Ново-Михайл.	1095	50	50	450	100	306	24	106	95	10	15	14 „
133	1913 г. Дуцинвинское т-во . . . . . (прич. къ ст. Вознесенской)	72 1235 к. с.	—	72 1235 к. с.	—	—	—	8	70	61	—	—	6½ „
134	1902 г. Дядьковское т-во . . . . . (прич. къ ст. Дядьковской)	47	4	11½	—	—	—	4	14	15	5	2	4 „
135	1910 г. Дьяково т-во . . . . . (прич. къ ст. Тульской)	112	6	15	—	—	—	11	37	38	—	—	20 „
136	1904 г. Дяйкинское т-во . . . . . (прич. къ ст. Атаманской)	31½	12	2	—	—	—	2	6	7	—	—	6 „

№ по порядку	Названіе товарищества; когда образовано, и его административное причисленіе	Количество земли въ десятинахъ: Пахоты	Сѣнокоса	Толоки, выгону (выпасу)	Лѣса, садовъ, кустарника	Плавней или болотъ	Иныхъ угодій	Число дворовъ (домохозяйствъ)	Число душъ: Осѣдло живутъ Муж.	Жен.	Временно проживаютъ Муж.	Жен.	Разстояніе до мѣста административнаго причисленія
1	2	3	4	5	6	7	8	9	10	11	12	13	14
137	1911 г. Евсѣевское т-во (прич. къ ст. Вознесенской)	40	—	40	—	—	—	16	50	56	—	2	8 верстъ
138	1908 г. 1-е Еглевское т-во (прич. къ хут. Ловлину).	110	—	35	10	5	—	13	51	53	—	—	1 „
139	1908 г. 2-е Еглевское т-во прич. къ хут. Ловлину)	125	10	20	5	7	—	13	65	69	—	—	2½ „
140	1902 г. Егоровское т-во (прич. къ ст. Новокорсунской)	150	26	—	—	—	—	16	54	61	—	—	12 „
141	1906 г. Екатериновское т-во прич. къ сел. Сергіевскому).	121	—	79	—	—	—	15	110	118	—	—	4 „
142	1906 г. Екатеринодарское т-во (прич. къ Коноковск. вол. пр.)	150	—	50	—	—	—	15	46	39	—	—	7 „
143	1899 г. Екатеринославское т-во (прич. къ Ванновской вол.)	610	—	300	—	40	50	52	238	246	183	113	6 „
144	1905 г. Ерыгинское т-во (прич. къ вол Филипповской)	175	—	—	—	15	—	43	142	159	4	7	2 „
145	1904 г. Жарковское т-во (прич. къ ст. Невинномыск.)	80	50	30	—	—	—	9	27	32	—	—	9 „
146	1899 г. Еразмовское т-во (прич. къ ст. Крыловской).	59	—	15	5	3	—	7	33	36	9	6	6 „
147	1910 г. Жицкое т-во (прич. къ ст. Челбасской).	200	—	100	50	10	—	21	93	75	—	—	13 „
148	1900 г. Жировское т-во (прич. къ ст. Успенской).	114	—	46	—	—	—	11	59	60	—	—	12 „

№ по порядку	Названіе товарищества; когда образовано, и его административное причисленіе	Количество земли въ десятинахъ: Пахоты	Сѣнокоса	Толоки, выгону (выпасу)	Лѣса, садовъ, кустарника	Плавней или болотъ	Иныхъ угодій	Число дворовъ (домохозяйствъ)	Число душъ: Осѣдло живутъ Муж.	Жен.	Временно проживаютъ Муж.	Жен.	Разстояніе до мѣста административнаго причисленія
1	2	3	4	5	6	7	8	9	10	11	12	13	14
149	1911 г. Жураковское т-во (прич. къ аулу Эрсаконск.)	140	—	20	5	—	—	14	40	42	—	—	3 версты
150	1901 г. Журавлевское т-во (прич. къ ст. Новокорсунской)	70	5	20	—	—	—	5	15	7	—	—	11 „
151	1908 г. Забужинское т-во (прич. къ вол Кубанской).	157	—	—	—	—	—	9	34	31	—	—	31½ „
152	1891 г. Завгороднее т-во (прич. къ ст. Новоплатнир.)	152	—	17	2	20	—	10	35	25	8	7	3 „
153	1 01 г. Закрѣповское т-во (прич. къ ст. Новокорсунс.)	21	8	1	—	—	—	2	4	3	—	—	12 „
154	1910 г. Залѣзнякское т-во (прич. къ ст. Новокорсунс.)	50	—	25	—	—	—	2	6	6	—	—	10 „
155	1904 г. Зарѣцкое т-во (прич. къ ст. Медвѣдовск.)	73	8	30	—	—	—	4	26	21	—	—	8 „
156	1903 г. 1-е Захаровское т-во (прич. къ х. Царицынскому).	150	—	50	—	—	—	8	31	36	—	—	15 „
157	1910 г. 2-е Захаровское т-во (прич. къ х. Царицинскому).	180	—	20	—	—	—	9	29	27	—	—	10 „
158	1891 г. Зайченковское т-во (прич. къ волости Бѣлой).	292	—	10	25	—	7	16	50	62	50	58	4 „
159	1901 г. Зайцевское т-во (прич. къ вол. Ванновской)	328	—	50	—	—	22	17	68	63	8	11	14 „
160	1908 г. Зинченковское т-во (прич. къ ст. Батуринской).	16	—	7	—	—	3	4	13	15	1	—	8 „
161	1905 г. Зосимовское т-во (прич. къ ст. Нововладимир.)	20	—	1	—	—	—	2	5	9	—	—	5½ „

№ по порядку	Названіе товарищества, когда образовано, и его административное причисленіе	Количество земли въ десятинахъ: Пахоты	Сѣнокоса	Толоки, выгону (выпасу)	Лѣса, садовъ, кустарника	Плавней или болотъ	Иныхъ угодій	Число дворовъ домохозяевъ	Число душъ: Осѣдло живутъ: Муж.	Жен.	Временно проживаютъ: Муж.	Жен.	Разстояніе до мѣста административнаго перечисленія
1	2	3	4	5	6	7	8	9	10	11	12	13	14
	1908 г.												
162	*Зубковское* т-во (прич. къ ст. Бѣлорѣченской)	70	18	65	5	82 1126 к. с.	20	23	69	72	3	2	5 верст.
	1879 г.												
163	Зубовское (прич. къ хут. Александров.)	350	—	150	—	—	—	10	25	35	—	—	1 „
	1899 г.												
164	Ивановское т-во (прич. къ ст. Ивановской).	22	—	15	—	—	6	5	34	19	3	5	18 „
	1910 г.												
165	Ивченковское (прич. къ ст. Пластуновской).	30	—	—	4	—	—	1	5	3	—	—	6 „
	1902 г.												
166	Игнатьевское т-во (прич. къ Казьминск. вол.)	263	—	20	—	—	—	25	97	95	—	—	12 „
	1910 г.												
167	Ильяшевское (прич. къ ст. Костромской).	100	28	19	—	—	—	10	31	30	—	—	15 „
	1908 г.												
168	Истоминское (прич. къ хут. Н.-Раевск.)	160 1965 к. с.	—	5	—	--	—	11	47	45	—	—	3 „
	1901 г.												
169	Июньское т-во (прич. къ ст. Тихорѣцкой).	105	—	30 80 к. с.	8	10 2200 к. с.	—	5	31	29	7	3	13 „
	1908 г.												
17	Кабардинское т-во (прич. къ ст. Кабардинской).	70	15	50	65	10	10	28	88	72	23	16	6 „
	1901 г.												
17	Казанское (прич. къ ст. Хоперской).	47	8	16	1/4	1/4	—	3	12	11	2	2	6 „
	1891 г.												
172	Калери т-во (прич. къ ст. Роговской).	420	—	206	—	10	—	35	80	78	26	30	9 „
	1910 г.												
173	Калиновское т-во (прич. къ вол. Кудакинск.)	50	—	—	—	44 648 к. с.	—	6	27	26	—	—	4 „
	1897 г.												
174	Калиновское т-во прич. къ ст. Ивановской).	20	--	20	—	—	2	6	37	35	5	4	18 „

№ по порядку	Названіе товарищества, когда образовано, и его административное причисленіе	Количество земли въ десятинахъ: Пахоты	Сѣнокоса	Толоки, выгону (выпасу)	Лѣса, садовъ, кустарника	Плавней или болотъ	Иныхъ угодій	Число дворовъ домохозяевъ	Число душъ: Осѣдло живутъ: Муж.	Жен.	Временно проживаютъ: Муж.	Жен.	Разстояніе до мѣста административнаго перечисленія
1	2	3	4	5	6	7	8	9	10	11	12	13	14
	1909 г.												
175	Калужское т-во (прич. къ ст. Бакинской).	100	10	30	10	2	—	11	32	29	—	--	7 верст.
	1884 г.												
176	Канивецкаго (прич. къ ст. Князе-Михайл.)	106	50	10	—	4	15	11	38	51	13	15	7 „
	1893 г.												
177	Канивецкое т-во (прич. къ ст. Старонижестебл.)	100	10	14	—	18	—	10	41	41	6	7	12 „
	1905 г												
178	Карасубазарское т-во (прич. къ ст. Шапсугской).	78	16	11	88	7	19	14	36	25	3	6	10 „
	1897 г.												
17	Карцевское т-во (прич. къ ст. Варениковской).	250	55	11	—	—	—	20	51	46	3	4	9 „
	1908 г.												
180	Корбановское т-во (прич. къ аулу Темиргоевск.)	100	20	60	10	10	—	30	112	111	—	-	12 „
	1911 г.												
181	Кармалина (прич. къ ст. Князе-Михайл.)	110	50	30	50	17	20	15	40	48	8	9	1 „
	1906 г.												
182	Кармалинское т-во (прич. къ ст. Костромской)	296	90	80	-	—	—	20	79	81	15	15	12 „
	1911 г.												
183	Карпицкое т-во (прич. къ ст. Тимошевской.)	7	—	3	--	—	—	2	9	7	1	2	6 „
	1910 г.												
184	Катковское т-во (прич. къ ст. Тимошевской.)	30	2	8	—	—	—	2	12	6	1	4	5 „
	1908 г.												
185	Кирпильское т-во (прич. къ ст. Платнировской.)	125	4	21	4	—	—	7	32	37	12	9	9 „
	1908 г.												
186	*Киселевское т-во* (прич. къ аулу Темиргоевск.)	80	15	25	5	5	—	35	100	113	—	--	7 „
	1888 г.												
187	Кіевское т-во (прич. къ аулу Темиргоевск.)	300	20	50	15	5	—	40	135	195	—	—	5 „

№ по порядку.	Названіе товарищества, когда образовано, и его административное причисленіе	Количество земли въ десятинахъ						Число дворовъ (домохозяйствъ)	Число душъ				Разстояніе до мѣста административнаго причисленія
		Пахоты	Сѣнокоса	Толоки выгону (выпасу)	Лѣса, садовъ, кустарника	Плавней или болотъ	Иныхъ угодій		Осѣдло живутъ		Временно проживаютъ		
									Муж.	Жен.	Муж.	Жен.	
1	2	3	4	5	6	7	8	9	10	11	12	13	14
188	1910 г. Кобзаревское т-во . . . . . (прич. къ ст. Гіагинской)	60	80	52	1	—	5	9	27	37	13	15	9 вер.
189	1896 г. Ковальчуковскее т-во . . . (прич. къ вол. Бѣлой)	77	—	—	54	—	11	10	30	32	30	28	6 „
190	1899 г. Колесниковское т-во . . . . (прич. къ ст. Темнолѣсской)	75	15	10	—	—	—	3	12	11	1	—	6 „
191	1899 г. *Колобовское* т-во . . . . . (прич. къ аулу Урупскому)	760	—	113	10	—	27	65	199	198	7	6	8 „
192	1910 г. Кольцовское т-во . . . . . (прич. къ Кудакинской вол.)	120	—	—	—	64	16	44	46	42	41	3 „	
193	1903 г. Комаровское т-во . . . . . (прич. къ ст. Березанской)	110	25	51	—	—	—	16	51	52	—	—	12 „
194	1907 г. Конрадинское т-во . . . . . (прич. къ аулу Шенджій)	238	—	60	—	—	29	21	70	78	6	—	5 „
195	1902 г. Концевичевское . . . . . (прич. къ хут. Гущинскому)	117	—	—	—	—	—	5	26	21	—	—	5 „
196	1908 г. Копаневское т-во . . . . . (прич. къ ст. Дмитріевской)	320	—	160	—	—	—	21	73	83	—		15 „
197	1911 г. Котляревское т-во . . . . . (прич. къ ст. Крымской)	47	3	8	30	—	—	7	21	17	—	—	6 „
198	1901 г. Кореновское т-во . . . . . (прич. къ ст. Кореновской)	80	—	8	5	4	3	7	26	30	8	5	12 „
199	1885 г. *Коржевское* т-во . . . . . (прич. къ ст. Ивановской)	320	80	120	3	30	30	60	205	191	8	10	22 *

№ по порядку.	Названіе товарищества, когда образовано, и его административное причисленіе	Количество земли въ десятинахъ						Число дворовъ (домохозяйствъ)	Число душъ				Разстояніе до мѣста административнаго причисленія.
		Пахоты	Сѣнокоса	Толоки выгону (выпасу)	Лѣса, садовъ, кустарника	Плавней или болотъ	Иныхъ угодій		Осѣдло живутъ		Временно проживаютъ		
									Муж.	Жен.	Муж.	Жен.	
1	2	3	4	5	6	7	8	9	10	11	12	13	14
200	1911 г. Коробченское т-во . . . . (прич. къ ст. Варениковской)	115	40	7	—	2	—	11	26	33	—	—	9 вер.
201	1903 г. Короленковское т-во . . . . (прич. къ ст. Медвѣдовской)	52	6	20	—	—	—	5	23	21	—	—	6 „
202	1910 г. *Короленковское* т-во . . . . . (прич. къ ст. Троицкой)	1000	—	50	55	34	—	76	311	307	26	28	9 „
203	1901 г. Костылевское . . . . . (прич. къ ст. Гіагинской)	165	10	20	1	—	5	15	41	52	—	—	6 „
204	1901 г. Косякинское . . . . . (пр. къ ст. Архангельской)	71	—	10	—	—	—	6	23	21	2	1	81/2 „
205	1906 г. Кохановское . . . . . (прич. къ вол. Унароково)	10	—	—	—	—	—	-	5	5	—	—	2 „
206	1912 г. Кравченково т-во . . . . . (прич. къ вол. Ново-Михайл.)	150	—	20	32	18	—	14	48	45	2	1	14 „
207	1905 г. (Крамаровское т-во . . . . . пр. къ от. Баталпашинск.).	75	13	70	—	—	16	18	69	63	4	5	18 „
208	1893 г. *Красное* т-во . . . . . (прич. къ Семеновской вол.)	Св	вѣ	дѣ	нія	не	до	ст	ав	ле	ны.		—
209	1903 г. Краснокутское т-во . . . . (прич. къ хут. Ловлину.)	110	—	35	—	3	12	5	25	27	—	—	2 „
210	1898 г. Краснопольское т-во . . . . (прич. къ ст. Рязанской)	95	15	5	5	—	26	5	20	23	—	—	7 „
211	1897 г. Кременчугское т-во . . . . (прич. къ хут. Убѣженскому	С	в	Ъ	д	ѣ	н	ій			н	ѣ	тъ
212	1915 г. Кривошеевское . . . . . (прич. къ ст. Кирпильской)	60	—	1	—	—	—	4	17	12	—	—	10 „
213	1901 г. Круповское т-во . . . . . (прич. къ ст. Дядьковской)	90	—	27	—	—	—	7	21	25	17	18	8 „

№№ по порядку	Названіе товарищества, когда образовано, и его административное причисленіе	Количество земли въ десятинахъ: Пахоты	Сѣнокоса	Толоки, выгону (выпасу)	Лѣса, садовъ, кустарника	Плавней или болотъ	Иныхъ угодій	Число дворовъ (домохозяйствъ)	Число душъ: Осѣдло живутъ: Муж.	Жен.	Временно проживаютъ: Муж.	Жен.	Разстояніе до мѣста административнаго причисленія
1	2	3	4	5	6	6	8	9	10	12	11	12	18
	1892 г.												
214	Крыжановское т-во . . . . . (прич. къ ст. Полтавской)	272	18	9	—	—	—	18	90	85	—	—	14 верс.
	1908 г.												
215	Крюковское т-во . . . . . (прич. къ хут. Лосевскому)	230	—	110	—	. .	15	12	60	57	—	—	8 „
	1907 г.												
216	Кувиченское т-во . . . . . (прич. къ ст. Троицкой)	170	—	10	5	—	—	9	84	79	—	—	9 „
	1906 г.												
217	Кудерское т-во . . . . . (прич. къ ст. Баталпашин.)	51	8	24½	—	4	7	5	18	23	2	3	15 „
	1901 г.												
218	Куколовское т-во . . . . . (прич. къ ст. Гладковской)	60	—	32	90	-	—	11	35	30	5	7	4 „
	1909 г.												
219	Кужорское т-во . . . . . (прич. къ ст. Кужорской)	460	40	—	—	—	—	24	110	103	—	—	8 „
	1899 г.												
220	Кузьминское т-во . . . . . (пр. къ аулу Шахъ-Гиреев.)	120	—	23	- -	—	7	15	68	50	—	—	2 „
	1901 г.												
221	Куликовское т-во . . . . . (прич. къ ст. Полтавской)	50	—	—	—	—	—	4	20	25	—	—	8 „
	1903 г.												
222	Кухаренковское т во . . . . (прич. къ ст. Батуринской)	298	—	130	—	—	28	27	162	165	4	3	4 „
	1908 г.												
223	Кучеровское т-во . . . . . (прич. къ ст. Бекешевской)	50	—	50	-.	-	—	14	49	42	—	--	15 „
	1898 г.												
224	Кущевское т-во . . . . . (прич. къ ст. Кущевской)	80	—	40	2	1	7	14	47	51	4	5	25 „
	1898 г.												
225	2-е Кущевское . . . . . (прич. къ ст. Кущевской)	65	—	25	—	1	5	17	37	42	—	—	26 „
	1900 г.												
226	Лавровское т-во . . . . . (прич. къ ст. Новолеушковск.)	30	6	24	—	—	76 к. с.	2	8	6	—	—	12 „
	1903 г.												
227	Лантратовское т-во . . . . . (прич. къ ст. Бѣлорѣченск.)	60	15	40	—	2	--	12	42	37	—	—	15 „

№№ по порядку	Названіе товарищества; когда образовано, и его административное причисленіе	Количество земли въ десятинахъ: Пахоты	Сѣнокоса	Толоки, выгону (выпаса)	Лѣса, садовъ, кустарника	Плавней или болотъ	Иныхъ угодій	Число дворовъ (домохозяйствъ)	Число душъ: Осѣдло живутъ: Муж.	Жен.	Временно проживаютъ: Муж.	Жен.	Разстояніе до мѣста административнаго причисленія
1	2	3	4	5	6	7	8	9	10	11	12	13	14
	1897 г.												
228	Лебедевское т-во . . . . . (прич. къ вол. Сергіевской)	91	—	29	—	—	—	4	14	16	—	—	2¾ вор.
	1901 г.												
229	Лебединское т-во . . . . . (прич. къ ст. Медвѣдовской)	208	36	70	—	—	—	11	54	42	—	—	8 „
	1898 г.												
230	Левицкое т-во . . . . . (прич. къ ст. Платнировской)	126	6	17	3	—	—	8	37	39	19	16	15 „
	1909 г.												
231	Левченковское т-во . . . . (прич. къ ст. Темижбекской)	155½	—	—	—	—	—	8	35	31	—	--	11 „
	1903 г.												
232	Легезинское т-во . . . . . (прич. къ вол. Ново-Констант.	80	—	23	—	—	-	7	27	19	2	5	8 „
	1910 г.												
233	Легинское т во . . . . . (прич. къ ст. Челбасской)	68	—	7	3	3	6	6	34	24	—	—	11 „
	1909 г.												
234	Леурдовское т-во . . . . . (прич. къ ст. Новотитаров.	40	6	10	1	2	4	4	12	14	—	--	6 „
	1908 г.												
235	Лимановское т-во . . . . . (прич. къ ст. Бейсугской)	57	—	2	—	—	—	2	11	9	—	—	8 „
	1902 г.												
236	Липовченковское т-во . . . (прич. къ ст. Темнолѣсской)	159	25	16	--	—	—	15	54	59	4	2	
	1989 г.												
237	Лисецкое т-во . . . . . (прич. къ вол. Архиповской)	176	—	20	—	5	—	14	49	49	—	—	3 „
	1904 г.												
238	Лисецковское т-во . . . . . (прич. къ ст. Новокорсунск.)	15	10	—	—	—	—	3	10	13	—	—	9 „
	1905 г.												
239	Лобовское т-во . . . . . (прич. къ ст. Бейсугской)	80	—	—	--	—	—	6	25	23	4	5	8 „

№ по порядку	Названіе товарищества, когда образовано, и его административное причисленіе	Количество земли въ десятинахъ: Пахоты	Сѣнокоса	Толоки, выгону (выпаса)	Лѣса, садовъ, кустарника	Плавней или болотъ	Иныхъ угодій	Число дворовъ (домохозяйствъ)	Число душъ: Осѣдло живутъ Муж.	Жен.	Временно проживаютъ Муж.	Жен.	Разстояніе до мѣста административнаго причисленія
1	2	1	4	5	6	7	8	9	10	11	12	13	14
	1892 г.												
240	Ловлинское т-во . . . . . (прич. къ ст. Расшеватской).	142	—	30	—	2	—	7	29	26	—	—	12 верст.
	1901 г.												
241	Лодянское т-во . . . . . (прич. къ ст. Гіагинской).	155	10	29	1	—	5	10	37	45	—	—	10 „
	1859 г.												
242	Лозинское т-во . . . . . (прич. къ ст. Варениковск.)	50	8	12	—	—	5	5	38	33	—	—	15 „
	1876 г.												
243	Лотаревское т-во . . . . . прич. къ аул. Темиргоевск.)	400	50	20	3	15	72	5	16	17	—	—	4 „
	1912 г.												
244	Любимовское т-во . . . . . (прич. къ ст. Бекешевской)	54	—	54	—	—	—	вла	дѣл.	„Ку	ч.“	т-ва	15 „
	1893 г.												
245	Лѣвшаковское т-во . . . . . (прич. къ х. Фельдмаршальск.)	4009 2350 к. с.	—	29	—	—	15	90	55	57	7	13	3 „
	1910 г.												
246	Мавринское . . . . . (прич. къ вол. Новомихайл.)	800	—	—	—	—	—	9	54	47	6	2	16 „
	1900 г.												
247	Мазоновское т-во . . . . . (прич. къ ст. Журавской).	—	—	80	1	—	—	14	54	44	—	—	4 „
	1898 г.												
248	Макалиновское т-во . . . . (прич. къ вол. Сергіевской).	65	—	35	—	—	—	4	11	16	—		8 „
	1910 г.												
249	Маковское т-во . . . . . (прич. къ ст. Невинномысск.)	390	36	15	5	—	20	28	98	99	—	—	7 „
	1907 г.												
250	Малтызовское т-во . . . . . (прич. къ ст. Георгіе Афипск.)	116	4	15	—	—	5	14	57	48	—	—	7 „
	1901 г.												
251	Малышенковское т-во . . (прич. къ ст. Новокорсунск.)	80	—	20	—	—	—	7	35	27	—	—	11 „
	1907 г.												
252	Маврійское т-во . . . . . (прич. къ ст. Пластуновской).	81	—	10	5	—	14	11	39	42	2	1	5 „

№ по порядку	Названіе товарищества, когда образовано, и его административное причисленіе	Количество земли въ десятинахъ: Пахоты	Сѣнокоса	Толоки, выгону (выпасу)	Лѣса, садовъ, кустарника	Плавней или болотъ	Иныхъ угодій	Число дворовъ (домохозяйствъ)	Число душъ: Осѣдло живутъ Муж.	Жен.	Временно проживаютъ Муж.	Жен.	Разстояніе до мѣста административнаго причисленія
1	2	3	4	5	6	7	8	9	10	11	12	13	14
	1900 г.												
253	Мамонтовское т-во . . . . (прич. къ ст. Батуринской).	120	—	55	—	—	7	9	41	42	—	—	10 верст.
	1905 г.												
254	Мариновское т-во . . . . . (прич. къ ст. Архангельск.)	76	—	9	—	—	—	11	31	30	5	3	8½ „
	1907 г.												
255	Мартыновское т во . . . . . (прич. къ ст. Бжедуховской).	150	—	20	—	—	10	67	61	63	—	—	8 „
	1910 г.												
256	Марчихинское т-во . . . . . (прич. къ х. Царицынскому)	160	—	40	—	—	—	10	47	50	-	—	15 „
	1899 г.												
257	*Марьянское* т-во . . . . . (прич. къ Ванновской вол.)	550	—	200	10	10	30	72	272	341	138	67	12 „
	1910 г.												
258	Машевское т-во . . . . . (прич. къ ст. Новомихайл.)	350	—	50	—	—	—	30	138	167	3	4	20 „
	1903 г.												
259	*Майкопское* т-во . . . . . (прич. къ вол. Новомихайл.)	1000	75	200	100	—	—	84	318	294	158	81	22 „
	1914 г.												
260	Маймулинское т-во . . . . . (прич. къ ст. Упорной).	32	—	82	—	—	—	12	65	59	—	—	8 „
	1904 г.												
261	Медвѣдовское т во . . . . . (прич. къ ст. Каневской).	120	—	539 1000 к. с.	7½	29 2200 к. с.	—	9	41	36	2	1	15 „
	1910 г.												
262	Медвѣдовское т-во . . . . . (прич. къ ст. Кореновской).	195	—	3	2	—	—	14	50	60	16	15	15 „
	1908 г.												
263	Мекерчукское т-во . . . . . (прич. къ ст. Крымской).	60	10	3	85	—	—	8	24	19	4	3	8 „
	1913 г.												
264	Мелькольянъ-хуторское . . (прич. къ ст. Брюховецкой).	74	—	37	—	—	—	4	15	13	-	—	7½ „
	1909 г.												
265	Мерцаловское т-во . . . . . (прич. къ ст. Кореновской).	31	—	30	—	—	1	4	16	20	5	3	12 „
	1906 г.												
266	Мещерское т-во . . . . . (прич. къ хут. Лосевскому).	102	—	46	—	—	5	4	31	28	—	3	10 „

№ по порядку	Названіе товарищества, когда образовано, и его административное причисленіе	Количество земли въ десятинахъ						Число дворовъ (домохозяевъ)	Число душъ				Разстояніе до мѣста административнаго причисленія
		Пахоты	Сѣнокоса	Толоки: выгону (выпасу)	Лѣса, садовъ, кустарника	Плавней или болотъ	Иныхъ угодій		Осѣдло живутъ		Временно проживаютъ		
									Муж.	Жен.	Муж.	Жен.	
1	2	3	4	5	6	7	8	9	10	11	12	13	14
267	1910 г. Мицкевичевское т-во . . . . (прич. къ ст. Холмской)	97	27	17	6	3	—	18	62	71	—	—	10 вер.
268	1897 г. Миловидовское т-во . . . (прич. къ ст. Нововеличк.)	85	4	15	7	14	10	11	41	42	6	5	4 „
269	1891 г. Минкинское т-во . . . . . (прич. къ ст Темижбекской)	154 1/2	—	—	—	—	—	11	42	38	—	—	12 „
270	1909 г. Митьковское . . . . . (прич. къ Кубанской вол.)	146	144	—	—	1 1/2	—	13	31	41	—	—	4 „
271	1898 г. Морошкинское . . . . . (прич. къ ст. Абинской)	60	13	4	4	—	—	14	46	49	—	—	8 „
272	1889 г. Михайловское . . . . . (пр. къ вол. Ново-Констан.)	920	—	—	—	—	—	31	74	80	21	34	8 „
273	1889 г. Михельсоновское т-во . . . (пр. къ вол. Ново-Констант.)	170	—	30	—	—	—	12	38	49	5	8	6 „
274	1896 г. Мишневское т-во . . . . . (прич. къ хут. Ловлину)	41	—	20	—	2	4	5	24	26	—	—	5 „
275	1902 г. *Мыщенковское* т-во . . . . . (прич. къ Козьминской вол.)	420	—	—	—	—	—	35	201	206	—	—	6 „
276	1909 г. Міансаровское т-во . . . . (прич. къ Львовск. Т-ой вол)	700	26	259	—	47	—	82	186	792	47	20	2 „
277	1898 г. Мовчановское товарищество (прич. къ ст. Темижбекской)	153 1900 к. с	—	—	—	—	—	14	40	45	—	—	5 „

№ по порядку	Названіе товарищества; когда образовано, и его административное причисленіе	Количество земли въ десятинахъ						Число дворовъ (домохозяевъ)	Число душъ				Разстояніе до мѣста административнаго причисленія
		Пахоты	Сѣнокоса	Толоки, выгону (выпаса)	Лѣса, садовъ, кустарника	Плавней или болотъ	Иныхъ угодій		Осѣдло живутъ		Временно проживаютъ		
									Муж.	Жен.	Муж.	Жен.	
1	2	3	4	5	6	7	8	9	20	11	12	13	14
278	1879 г. *Могукоровское* т-во . . . . . (прич къ ст. Новониколаев.)	800	100	200	—	210	200	61	334	310	—	—	16 вер.
279	1871 г. *Могукоровское* т-во . . . . . (прич. къ ст. Троицкой)	700	—	52	56	50	—	97	520	570	44	46	6 „
280	1903 г. Мордовцевское т-во . . . . . (прич. къ хут. Ловлину)	60	—	10	—	2	—	8	29	33	—	—	1 „
281	1909 г. Моревское т-во . . . . . (прич. къ ст. Должанской)	320	—	27	—	—	—	11	42	42	—	—	21 „
282	1908 г. Мукановское т-во . . . . . (прич. къ ст. Новокорсун.)	70	—	30	—	—	—	6	15	17	—	—	11 „
283	1909 г. Мохна Прокопенко . . . . . (прич. къ ст. Кореновской)	160	—	15	5	—	—	13	40	48	12	12	13 „
284	1913 г. Муратовское т-во . . . . . (прич. къ ст. Бекешевской)	50	25	25	—	—	—	6	22	28	—	—	10 „
285	1908 г. Мухановское т-во . . . . (прич. къ ст. Ирклиевской)	115	—	65	—	—	—	4	26	18	2	2	10 „
286	1906 г. Назаровское (оно-же верхне Назаровское) . . . . . (прич. къ Филипповск. вол.)	125	25	15	—	—	—	39	189	204	8	11	7 „
287	1897 г. Калиновское . . . . . (прич. къ ст. Ивановской)	20	—	20	—	—	2	6	37	35	5	4	18 „
288	1907 г. Нарцевское т-во . . . . . (прич. къ ст. Новоплатнировск).	152	—	15	3	13	—	7	24	27	3	3	6 „

№№ по порядку	Названіе товарищества, когда образовано, и его административное причисленіе	Количество земли въ десятинахъ: Пахоты	Сѣнокоса	Толоки, выгону, (выпасу)	Лѣса, садовъ, кустарника	Плавней или болотъ	Иныхъ угодій	Число дворовъ (домохозяйствъ)	Число душъ: Осѣдло живутъ: Муж.	Жен.	Временно проживаютъ: Муж.	Жен.	Разстояніе до мѣста административнаго причисленія
1	2	3	4	5	6	7	8	9	10	11	12	13	14
289	1904 г. Нардыговское (прич. къ ст. Степной)	60	8	2	—	—	—	3	13	10	—	—	6 верстъ.
290	1907 г. Науменковское т-во (прич. къ ст. Петровской)	65	15	2	—	—	3	4	12	18	—	—	12 „
291	1991 г. Найденоввкое т-во (прич. къ ст. Темижбекской)	370½	—	—	—	—	—	15	62	70	—	—	12½ „
292	1906 г. *Несленское* т-во (прич. къ вол. Семеновской)	(Свѣдѣнія не доставлены)											
293	1900 г. Незаманковское т-во (прич. къ ст. Брюховецкой)	105	—	55	—	1	—	10	42	55	—	—	18 „
294	1910 г. Некрасовское т-во (прич. къ вол. Кудакинской)	107	—	—	—	106 912 кв. с.	—	17	44	47	—	—	3 „
295	1901 г. Нефедьевское т-во (прич. къ х. Царицынскому)	82	—	20	—	—	—	10	30	29	—	—	25 „
296	1903 г. Нефорощанское т-во (прич. къ ст. Хоперской)	155	—	50	—	10	—	15	55	53	13	10	7 „
297	1901 г. 2-е Нефорощанское т-во (прич. къ ст. Хоперской)	155	—	50	—	10	—	15	55	53	13	10	7 „
298	1901 г. Нечаевское т-во (прич. къ вол. Федоровской)	413	23	140	50	—	—	58	286	288	18	16	15 „
299	1890 г. Нейгемское т-во (прич. къ вол. Семеновской)	(Свѣдѣнія не доставлены)									—	—	
300	1908 г. Николенское (прич. къ вол. Новомихайлов.)	317	—	—	—	—	—	42	259	293	17	9	20 верстъ.
301	1913 г. Ново-Александровское (прич. къ ст. Ново-Александр.)	48	—	—	—	—	—	3	—	—	3	5	15 „
302	1912 г. Новоалексѣевское т-во (прич. къ ст. Азовской)	150	—	2 1350 кв. с.	15	—	10	5	23	24	—	—	7 „
303	1907 г. Новоекатериновское т-во (прич. къ вол. Семеновской)	(Свѣдѣнія не доставлены)											
304	1903 г. Новолеушковское т-во (прич. къ ст. Новолеушков.)	17	2	17	—	—	—	3	13	10	—	—	15 „
305	1909 г. Новомихайловское т-во (прич. къ вол. Кубанской)	282	—	—	—	—	—	2	3	4	—	—	10 „
306	1911 г. Новопокровское т-во (прич. къ ст. Новопокровск.)	165	—	3	5	—	—	10	28	32	—	—	7 „
307	1913 г. Новоуспенское (прич. къ ст. Н.-Локинской)	158	—	5	—	—	10	9	32	18	—	—	12 „
308	1906 г. Николаевское т-во (прич. къ ст. Мингрельской)	250	23	40	—	—	42 1200 к. с.	27	128	122	—	—	9 „
309	1898 г. Нѣмчинское т-во (прич. къ ст. Рязанской)	90	12	8	5	5	10	8	30	25	—	—	7 „
310	1910 г. Обуховское т-во (прич. къ ст. Нововладимир.)	38	—	2	—	—	—	3	8	9	—	—	6 „

№№ по порядку	Названіе товарищества; когда образовано и его административное причисленіе	Количество земли въ десятинахъ						Число душъ				Разстояніе до мѣста административнаго причисленія
		Пахоты	Сѣнокоса	Толоки, выгону (выпаса)	Лѣса, садовъ, кустарника	Плавней или болотъ	Иныхъ угодій	Число дворовъ (домохозяйствъ)	Осѣдло живутъ: Муж.	Осѣдло живутъ: Жен.	Временно проживаютъ: Муж.	Временно проживаютъ: Жен.	
1	2	3	4	5	6	7	8	9	10	11	12	13	14
	1904 г.												
311	Озеровское т-во (пр. къ сел. Новомихайлов).	340	—	60	—	—	—	29	183	196	23	17	18 вер.
	1909 г.												
312	Ольгинское т-во (прич. къ вол. Федоровской)	607	31	100	—	—	—	42	382	320	4	—	7 „
	1898 г.												
313	Остроуховское т-во (прич. къ ст. Дядьковской)	113	—	60	—	—	7	19	54	57	21	26	8 „
	1910 г.												
314	Отрадное т-во (прич. къ ст. Попутной)	300	—	150	—	—	—	54	125	157	—	—	3 „
	1908 г												
315	Охрименковское т-во (прич. къ ст. Канеловской)	120	20	35	—	—	5 д. 800 к. с.	11	29	38	—	—	25 „
	1910 г.												
316	Патковское т-во (прич. къ ст. Успенскому)	140	—	3	2	—	5	12	41	47	8	4	18 „
	1909 г.												
317	Пароковское т-во (пр. къ вол. Львовскок. тов.)	760	34	300	—	2	—	92	270	254	62	24	3 „
	1909 г.												
318	Пекловское (прич. къ вол. Кубанской)	156	—	—	3	—	—	8	34	36	—	—	4 „
	1910 г.												
319	Пеньковское т-во (прич. къ ст. Новоплатнир.	114	—	—	4	20	—	8	29	33	1	3	5 „
	1897 г.												
320	Переводное т-во (прич. къ хут. Марьяновск.)	30	—	5	—	—	—	4	29	34	—	—	7 вер.
	1902 г.												
321	Переяславское (прич. къ ст. Переяславск.)	120	—	26	—	—	—	9	25	37	—	—	15 „
	1902 г.												
322	*Перловское* т-во (прич. къ аулу Урупскому)	883	—	400	10	—	32	73	190	192	5	6	6 „
	1902 г.												
323	Перятинское т-во (прич. къ ст. Батуринской)	244	—	110	—	—	12	35	119	121	6	5	4 „
	1898 г.												
324	Петренковское (прич. къ ст. Анапской)	15	3	—	—	—	—	2	5	4	—	—	8 „
	1908 г.												
325	Петровское (прич. къ вол. Кубанской)	694	—	6	—	—	5	1	3	5	5	6	11 „
	1913 г.												
326	Пещинское (прич. къ ст. Бейсугской)	280	—	31	—	—	—	16	79	89	17	15	7 „
	1903 г.												
327	Пискуновское т-во (прич. къ вол. Казьминск.)	500	—	250	—	—	—	30	131	128	—	—	13 »
	1905 г.												
328	2 и 3 Пискуповское т-во (прич. къ ст. Батуринской	60	—	35	—	—	10	6	20	20	1	1	8 „
	1906 г.												
329	Платнировское т во (прич. къ ст. Платнировск.)	59	4	12	—	—	—	8	31	31	12	13	3 „
	1892 г.												
330	Побѣдоносовское (прич. къ аулу Хатукай)	162	—	8	—	20	10	9	40	46	—	—	4 „

№№ по порядку	Названіе товарищества; когда образовано, и его административное причисленіе	Количество земли въ десятинахъ: Пахоты	Сѣнокоса	Толоки, выгону (выпаса)	Лѣса, садовъ, кустарника	Плавней или болотъ	Иныхъ угодій	Число дворовъ (домохозяйствъ)	Число душъ: Осѣдло живутъ: Муж.	Жен.	Временно проживаютъ: Муж.	Жен.	Разстояніе до мѣста административнаго причисленія
1	2	3	4	5	6	7	8	9	10	11	12	13	14
331	1892 г. Погорѣловское т во . . . . (прич. къ ст. Баталпашин.)	71	20	50	—	2	7	4	21	16	2	1	15 верс.
332	1911 г. Подоляковское т-во . . . . (прич. къ ст. Мартанской)	179	—	32	14	—	—	19	58	61	4	3	6 „
333	1911 г. Подопригоровское т-во . . (прич. къ ст. Привольной)	90	10	—	—	—	54	4	12	8	3	2	12
334	1909 г. Покровкое . . . . . (прич. къ вол. Кубанской)	450	—	—	75	—	75	40	143	80	—	—	6 „
335	1910 г. Покровское т-во . . . . . (прич. къ ст. Сѣверской . .	1124	—	20	—	—	44	109	361	332	15	20	18 „
336	1901 г. Полинодовское т-во . . . . (прич. къ ст. Гостагаевской)	100	25	25	—	—	—	11	44	22	—	—	15 „
337	1899 г. Полтавское . . . . . (прич. къ ст. Брюховецкой)	100	—	52	—	30	—	15	56	55	—	—	13½ „
338	1903 г. Поповское оно же Васюринс. (прич къ ст. Васюринской)	108	3	4	5	—	—	5	13	12	3	1	20 „
339	1895 г. Пономаревское . . . . . (прич. къ ст. Рязанской)	125	16	10	—	—	—	12	51	47	—	—	7 „
340	1902 г. Понуровское . . . . . (прич. къ ст. Андреевской)	90	10	15	—	—	4	6	36	34	5	4	7 „
341	1910 г. Попутинское . . . . . (прич. къ ст. Попутной)	425	—	230	—	—	—	70	247	228	—	—	2 „
342	1898 г. Пархомовское т-во . . . . (пр. къ ст. Староижестебліев.)	104	5	25	3	10	1	18	53	46	12	14	15 „

№№ по порядку	Названіе товарищества; когда образовано, и его административное причисленіе	Количество земли въ десятинахъ: Пахоты	Сѣнокоса	Толоки, выгону (выпаса)	Лѣса, садовъ, кустарника	Плавней или болотъ	Иныхъ угодій	Число дворовъ (домохозяйствъ)	Число душъ: Осѣдло живутъ: Муж.	Жен.	Временно проживаютъ: Муж.	Жен.	Разстояніе до мѣста административнаго причисленія
1	2	3	4	5	6	7	8	9	20	11	12	13	14
343	1902 г. Пулягинское т-во . . . . . (прич. къ вол Ново-Констант.)	199	—	81	—	—	—	20	68	58	—	—	2 верс.
344	1908 г. Пульхровское т-во . . . . (прич. къ ст. Некрасовской)	140	5	30	6	10	19	16	47	45	12	15	1 „
345	1807 г. Путининское . . . . . (прич. къ вол. Филипповск.)	315	5	10	—	2 1400 к. с	—	18	98	116	4	12	11 „
346	1907 г. Пшеховское т-во . . . . . (Прич. къ ст. Пшехской)	106	—	—	70	—	27	25	80	69	—	—	12 „
347	1914 г. Раздольское . . . . . (прич. къ хут. Царицынскому)	112	—	17	—	—	—	5	14	16	—	—	3 „
348	1908 г. Рашпилевское т-во . . . . (прич. къ ст. Старонижестебл.)	110	5	20	—	5	—	9	42	39	—	—	17 „
349	1913 г. Родіоновское . . . . . (прич. къ ст. Дмитріевской)	100	—	60	—	—	—	11	41	45	—	—	15 „
350	1912 г. Родниковское . . . . . (прич. къ ст. Родниковской)	180	22	3	—	—	10 1630 к. с.	15	60	69	—	—	13 „
351	1908 г. Розеновское т-во . . . . . (прич. къ вол. Козьминской)	300	50	400	—	—	—	32	121	111	—	—	13 „
352	1905 г. Романовское т-во . . . . . (прич. къ ст. Новотроицкой)	164	—	—	—	—	—	5	44	41	—	—	25 „
353	1902 г. Росляковское т-во . . . . . (прич. къ ст. Березанской)	115	10	10	—	—	—	8	26	25	—	—	5 „
354	1901 г. Рубановское т-во . . . . . (прич. къ ст. Челбасской)	120	—	50	4	8	6	9	32	28	3	2	11 „

№ по порядку	Названіе товарищества, когда образовано, и его административное причисленіе	Количество земли въ десятинахъ						Число дворовъ (домохозяевъ)	Число душъ				Разстояніе до мѣста административнаго причисленія
		Пахоты	Сѣнокоса	Толоки: выгону (выпасу)	Лѣса, садовъ, кустарника	Плавней или болотъ	Иныхъ угодій		Осѣдло живутъ		Временно проживаютъ		
									Муж.	Жен	Муж.	Жен.	
1		3	4	5	6	7	8	9	10	11	12	13	14
355	1906 г. *Русановское* т-во (прич. къ ст. Троицкой).	500	25	50	50	5	—	49	216	229	20	19	8 верстъ.
356	1906 г. Рѣшитиловское т-во (прич. къ хут. Ловлину).	140	—	20	—	2	—	9	38	44	—	—	5 „
357	1900 г. Ряженное т-во прич. къ сел. Баранченков.)	87½	—	4 450 к. с.	—	—	—	10	27	27	—	—	1 „
358	1901 г. Рябковское т во (прич. къ ст. Брюховецкой).	20	—	10	—	6		4	11	11	—	—	16½ „
359	1913 г. Савицковское (прич. къ ст Ново-Локилин.)	156	—	3	—	—	4	8	23	25	—	—	5 „
360	1905 г. Садовское т-во (врич. къ ст. Атаманской).	35½	21	6	—	—	—	5	17	17	—	—	7 „
361	1910 г. Саломазовское т-во (прич. къ вол. Кудакинской).	48 774 к. с.	—	—	—	48 777 к. с.	—	10	46	41	—	—	3 „
362	1905 г. Самофаловское т-во (прич. къ ст. Новодонецк.)	15	—	17	—	—	—	3	14	18	—	—	3 „
363	1913 г. Сапонсковское (прич. къ ст. Ново-Локилин.)	156	—	3	—	—	4	5	19	14	—	—	8 „
364	1908 г. *Саратовское* т-во (прич. къ аулу Темиргоевск.)	380	40	80	10	10	—	150	657	670	30	25	8 „
365	1902 г. Сарафимоское т-во (прич. ст. Новониколаевск.)	160	4	80	12	—	30	10	44	39	—	—	15 „
366	1909 г. *Саханоское* т-во (прич. къ вол. Федоровск.)	50	40	103	—	—	—	93	573	439	8	—	5 „
367	1909 г. Семеновское т-во прич. къ вол. Казьминской)	400	—	—	—	—	—	31	65	67	—	—	1 „
368	1902 г. Сентябрьское т-во (прич. къ ст. Березанской).	100	30	37	—	—	—	9	38	29	—	—	6 „

№ по порядку	Названіе товарищества, когда образовано, и его административное причисленіе	Количество земли въ десятинахъ						Число дворовъ (домохозяевъ)	Число душъ				Разстояніе до мѣста административнаго перечисленія
		Пахоты	Сѣнокоса	Толоки, выгону (выпасу)	Лѣса, садовъ, кустарника	Плавней или болотъ	Иныхъ угодій		Осѣдло живутъ		Временно проживаютъ		
									Муж.	Жен.	Муж.	Жен.	
1	2	3	4	5	6	7	8	9	10	11	12	13	14
369	1910 г. Сенюхинское т-во (прич. къ ст. Вознесенской).	57	—	57	—	—	—	18	68	83	3	2	11 верстъ.
370	1897 г. Сергіевское т-во (пр. къ вол. Ново-Констант.)	365	—	49	—	—	—	21	57	70	11	16	½ „
371	1908 г. Сергіевское т-во (прич. къ вол. Кубанской)	1200	—	—	—	—	—	1	3	4	—	—	18 „
372	1903 г. Сергіенковское т-во (прич. къ ст. Пластуновской).	87	—	3	—	1	—	7	13	16	—	—	6 „
373	1908 г. Сидоровское т-во прич. къ ст. Григориполис.)	120	5	13 2300 к. с.	—	—	17	9	29	28	7	4	18 „
374	1910 г. Сизоненковское т-во (прич. къ ст. Анапской).	30	5	—	—	—	—	2	7	5	—	—	10 „
375	1897 г. Симоновское т-во (прич. къ аулу Хачемзеівск.)	130	—	50	10	—	10	10	52	49	10	12	8 „
376	1907 г. Сиротинское т-во (прич. къ вол. Филипповск.)	101½	–	—	—	—	—	7	27	31	—	—	3½ „
377	1907 г. Скрынниковское т-во (прич. къ сел. Сергіевскому)	300	—	101	—	—	—	20	107	95	—	—	5 „
378	1898 г. Славянское т-во (прич. къ ст. Славянской).	101	17	10	—	—	—	10	50	54	—	—	7 „
379	1907 г. *Согласное* т-во (прич. къ вол. Семеновской)	(Свѣдѣнія не доставлены)											
380	1907 г. Соколовское т во (прич. къ ст. Нововладимир.)	128	—	15	—	—	—	11	35	39	—	—	2½ „
381	1904 г. 2 е Соколовское т-во (прич. къ ст. Баталпашин.)	115	15	40	—	—	10	9	31	39	3	2	15 „
382	1911 г. Соколихинское т-во (прич. къ ст. Лабинской).	126	20	100	—	6	15	12	54	55	2	5	18 „

№ по порядку	Названіе товарищества, когда образовано, и его административное причисленіе	Количество земли въ десятинахъ						Число дворовъ (домохозяйствъ)	Число душъ				Разстояніе до мѣста административнаго причисленія
		Пахоты	Сѣнокоса	Толоки, выгону (выпаса)	Лѣса, садовъ, кустарника	Плавней или болотъ	Иныхъ угодій		Осѣдло живутъ		Временно проживаютъ		
									Муж.	Жен.	Муж.	Жен.	
1	2	1	4	5	6	7	8	9	10	11	12	13	14
	1909 г.												
383	Сосновское т-во (прич. къ ст. Роговской)	110	4	32½	—	—	5½	14	24	26	5	3	9 верс.
	1913 г.												
384	Сочинское т-во (прич. къ хут. Новосуворов.)	230	10	5	—	5	10	7	17	18	—	—	4 „
	1908 г.												
385	Срединское т-во (прич. къ ст. Убѣженской)	170	—	10	—	—	10	22	78	72	3	2	17 „
	1909 г.												
386	Стародубовское т-во (прич. къ аулу Темиргоев.)	100	10	15	15	10	—	33	180	104	—	—	3 „
	1903 г.												
387	Старооскольское т-во (прич. къ хут. Царицынск.)	170	—	30	—	—	—	12	46	41	—	—	25 „
	1911 г.												
388	Степанченковское т-во (прич. къ ст Уманской)	60	10	20	2	—	—	4	4	6	8	3	12 „
	1911 г.												
389	Стефановское т-во (прич. къ ст. Марьянской)	800	80	170	40	10	60	101	315	311	15	16	4 „
	1905 г.												
390	Стринское т-во (прич. къ ст. Брюховецкой)	240	—	120	—	5	—	21	79	75	—	—	18½ „
	1901 г.												
391	Строкановское т-во (прич. къ ст. Новокорсуиск.)	50	25	—	—	—	—	2	12	10	—	—	12 „
	1912 г.												
392	Стукуновское т-во (прич. къ вол. Казьминской)	500	64	186	—	—	—	37	59	73	—	—	15 „
	1908 г.												
393	Суповское т-во (прич. къ аулу Тохтомукай)	221 180 к. с.	20	—	58 2220 к. с.	33	2 660 к. с.	40	101	106	7	7	3 „
	1901 г.												
394	Сѣрогазское т-во (прич. къ ст. Новокорсунск.)	70	30	—	—	—	—	5	25	29	—	—	12 „
	1913 г.												
395	Таврическое т-во (прич. къ ст. Невинномысск)	600	76	50	—	—	—	41	113	108	—	—	3 „
	1891 г.												
396	Тарабановское т-во (прич. къ вол. Львовско-Тов.)	420	24	100	40	216	—	59	220	212	21	18	6 „

№ по порядку	Названіе товарищества, когда образовано, и его административное причисленіе	Колчеество земли въ десятинахъ						Число дворовъ (домохозяйствъ)	Число душъ				Разстояніе до мѣста административнаго причисленія
		Пахоты	Сѣнокоса	Толоки, выгону (выпасу)	Лѣса, садовъ, кустарника	Плавней или болотъ	Иныхъ угодій		Осѣдло живутъ		Временно проживаютъ		
									Муж.	Жен.	Муж.	Жен.	
1	2	3	4	5	6	6	8	9	10	12	11	12	13
	1901 г.												
397	Тарановское т-во (прич. къ ст. Пластуновск.)	25	—	4	2	—	1	3	15	17	2	1	18 верс.
	1897 г.												
398	Тарасовское т-во (прич. къ вол. Новоконстант.)	370	—	30	—	—	—	47	130	136	48	56	1 „
	1910 г.												
399	Татьяновское т-во (прич. къ ст. Кирпильской)	200	—	51 110 к. с.	—	—	6 608 к. с.	19	74	87	—	—	12 „
	1903 г.												
400	Темрюкское т-во (прич. къ ст. Ивановской)	70	10	39	2	10	—	6	72	23	4	6	20 „
	1901 г.												
401	Терновыхъ т-во (прич. къ Новоплатнировск.)	152	—	—	2	13	—	8	39	39	3	1	7 „
	1907 г.												
402	Терпуговское т-во (прич. къ вол. Архиповск.)	172	—	15	10	3		25	92	101	2	4	1 „
	1911 г.												
403	Тенгинское т-во (прич. къ хут. Геймановск.)	120	6	27	—	—	18	15	70	75	8	9	4 „
	1914 г.												
404	1-е и 2-е Тимошенковск. т-во (прич. къ ст. Переправной)	41	—	20	—	—	—	9	23	19	—	—	10 „
	1913 г.												
405	Тимошенковское т-во (прич. къ ст. Псебайской)	свѣ	дѣн	ія		не	дос	та	в	ле	ны		
	1904 г.												
406	Тихорѣцкое т-во (прич. къ ст. Архангельской)	50	5 1200 к. с.	5 1200 к. с.	—	—	—	7	20	18	4	2	8½ „
	1907 г.												
407	Ткачевское т-во (прич. къ ст. Барсуковской)	20	54¾	17	½	—	—	2	7	8	3	2	14 „
	1913 г.												
408	Ткачево т-во (прич. къ ст. Михайловской)	119	—	—	—	—	4	9	50	60	—	—	14 „
	1908 г.												
409	1-е Токаревское т-во (прич. къ вол. Кубанской)	102	—	—	—	—	—	9	52	75	—	—	9½ „
	1908 г.												
410	2-е Токаревское т-во (прич. къ вол Кубанской)	100	—	—	2	—	—	6	22	28	—	—	9 „
	1900 г.												
411	Тороповское т-во (прич. къ ст. Андреевской)	85	12	17	—	—	6	8	45	40	5	3	7 „

№№ по порядку	Названіе товарищества, когда образовано, и его административное причисленіе	Количество земли въ десятинахъ: Пахоты	Сѣнокоса	Толоки, выгону (выпасу)	Лѣса, садовъ, кустарника	Плавней или болотъ	Иныхъ угодій	Число дворовъ (домохозяевъ)	Число душъ: Осѣдло живутъ: Муж.	Жен.	Временно проживаютъ: Муж.	Жен.	Разстояніе до мѣста административнаго причисленія
1	2	3	4	5	6	7	8	9	10	11	12	13	14
412	1913 г. Тупицинское (прич. къ ст. Ново-Локин.)	160	—	2	—	—	3	5	13	10	—	—	12 верстъ.
413	1908 г. Третьяковское т-во (прич. къ ст. Барсуковской).	15	5	5	—	—	—	2	5	5	2	—	14 „
414	1914 г. Троицкое (прич. къ ст. Мартанской).	60	—	10	12	—	—	7	14	16	2	4	4 „
415	1909 г. Унуковское т-во (прич. къ хут. Лосевскому).	100	—	50	—	—	10	9	28	30	—	—	7 „
416	1892 г. Ураковское т-во (пр. къ аулу Карамурзинск.)	270	—	100	100	—	30	30	124	105	7	5	2 „
417	1909 г. *Урупское* т-во (прич къ аулу Урупскому).	700	—	200	30	—	70	84	194	192	9	5	7 „
418	1911 г. Утреннее т-во (прич. къ ст. Тимошевской).	55	5	10	—	—	—	5	26	22	10	10	4 „
419	1898 г. Фокинское т-во (прич. къ ст. Рязанской)	110	15	5	5	—	15	18	62	67	2	2	10 „
420	1898 г. Фонталовское т-во (прич. къ ст. Андреевской).	81	15	18	—	—	8	4	28	34	3	2	7 „
421	1914 г. Харьковское т-во (прич. къ ст. Ивановской).	450	—	50	—	—	—	12	39	40	7	3	5 „
422	1899 г. Харьковское (прич. къ ст. Брюховецкой).	100	—	52	—	6	—	11	61	56	—	—	14 „
423	1909 г. Хачиковское т-во (прич. къ сел. Успенскому).	167	—	10	5	—	18	14	36	49	6	3	8 „
424	1897 г. Хильковское т-во (прич къ ст. Павловской).	30½	—	3	—	—	—	6	8	12	9	9	7 „
425	1912 г. Хлѣбодарское т-во (прич. къ ст. Вознесенской).	459	—	459	—	143 кв. с.	—	70	295	309	26	25	10 „
426	1901 г. Хлыстуновское т-во (прич. къ ст. Пластуновской).	165	—	30	5	—	—	10	19	21	1	2	18 „
427	1902 г. Хотянское т-во (прич. къ ст. Архангельской).	50	—	5 800 кв. с.	—	—	—	6	18	18	4	3	8½ верстъ.
428	1898 г. Царедарьевское т-во (прич. къ ст. Челбасской).	54	4	20	3	—	5	4	17	15	—	—	10 „
429	1899 г. Цвиринько т-во (прич. къ ст. Роговской).	90	17½	62	—	—	25½	8	21	38	—	—	9 „
430	1901 г. Цымлянское т-во (прич. къ ст. Темнолѣсской).	160	22	18	—	—	—	9	38	43	2	2	6 „
431	1906 г. Чаплыгинское т-во (прич. къ ст. Михайловской).	900	—	70	—	—	30	37	120	135	—	—	17 „
432	1901 г. Чайковское (прич. къ ст Кореновской).	30	—	10	10	—	—	4	22	18	8	8	10 „
433	1900 г. Челбасское т-во (прич. къ ст. Челбасской).	50	—	24	9	3	—	9	12	14	12	8	9 „
434	1911 г. Чередниковское т-во (прич. къ ст. Новомихайлов.)	180	—	25	—	—	—	16	74	84	17	8	25 „
435	1901 г. Чернаковское т-во (прич. къ ст. Кореновской).	135	5	65	—	10	5	14	50	46	15	15	11 „
436	1900 г. Черниговское т-во (прич. къ ст. Брюховецкой).	43	—	15	—	1	—	2	9	7	—	—	18¼ „
437	1900 г. Черниковское т-во прич. къ хут. Марьянск.)	210	—	30	—	—	—	14	56	63	—	—	7 „
438	1911 г. Чернолѣсское т-во (прич. къ ст. Кудакинской).	—	—	—	76	—	—	10	32	27	—	—	3 „
439	1908 г. Черномуровское (прич. къ ст. Темижбекской)	135 1600 кв. с.	—	—	—	—	—	12	47	47	—	—	13 „
440	1908 г. Чечеткинское (прич. къ ст. Барсуковской).	20	15	15 1070 кв. с.	—	—	—	1	—	—	4	3	14 „

№№ по порядку	Названіе товарищества; когда образовано, и его административное причисленіе	Количество земли въ десятинахъ: Пахоты	Сѣнокоса	Толоки, выгону (выпасу)	Лѣса, садовъ, кустарника	Плавней или болотъ	Иныхъ угодій	Число дворовъ (домохозяйствъ)	Число душъ: Осѣдло живутъ: Муж.	Жен.	Временно проживаютъ: Муж.	Жен.	Разстояніе до мѣста административнаго причисленія
1	2	3	4	5	6	7	8	9	10	11	12	13	14
	1898 г.												
441	Чегиринское т-во (прич. къ ст. Славянской).	41	11½	11½	—	—	—	7	30	39	—	—	6 верстъ.
	1909 г.												
442	Чефракское (прич. къ ст. Костромской).	100	28	19	—	—	—	10	32	33	7	7	9 „
	1908 г.												
443	Чириковское т-во (прич. къ вол. Голицынск.)	300	—	55	—	—	—	22	121	135	7	9	8 „
	1914 г.												
444	Шапсугское (прич. къ ст. Шапсугской).	12	4	3	6	—	1825 к. с.	3	8	6	-	—	10 „
	1914 г.												
445	2-е Шапсугское (прич. къ ст. Шапсугской).	10	2	5	8	—	586 к. с.	3	8	6		—	10 „
	1904 г.												
446	Шевченковское т-во (прич. къ ст. Мингрельск.)	135	5	10	—	—	4 630 к. с.	14	54	60	—	—	15 „
	1908 г.												
447	Шевцовское т-во (прич. къ ст. Убѣжинской).	136	—	4		—	10	6	25	28	3	2	15 „
	1895 г.												
448	Шелковниково т-во (прич. къ аулу Ходзскому).	203	100	250	—	—	47	70	272	280	36	41	6 „
	1908 г.												
449	Шишкинское т-во (прич. къ сел. Сергіевскому)	360	—	1?0	—	—	—	37	148	113	—	—	2 „
	1908 г.												
450	Шкуропатское т-во (прич. къ ст. Тимошевской).	75	10	15	—	—	—	9	33	30	12	8	4 „
	1902 г.												
451	Шмелевское т-во (пр. къ ауд. Шахъ-Гирѣевск.)	60	—	34	—	—	6	12	52	41	—	—	9 „
	1913 г.												
452	Шокаленконское т-во (пр. къ ст. Ново-Величковск.	200	15	30	10	3	3	11	33	37	4	5	5 „
	1904 г.												
453	Шульгиновское (прич. къ сел. Баранчевск.)	55	—	5	—	—	—	7	20	25		—	1½ „
	1902 г.												
454	Шрамовское т-во (прич. къ ст. Архангельск.)	141	—	13	—	—	—	6	21	19	6	5	8 „
	1902 г.												
455	Шепановское т-во (прич. къ ст. Березанской).	105	9	13	—	—	—	13	50	38	—	—	16 „

№№ по порядку	Названіе товарищества, когда образовано, и его административное причисленіе	Количество земли въ десятинахъ: Пахоты	Сѣнокоса	Толоки, выгону, (выпасу)	Лѣса, садовъ, кустарника	Плавней или болотъ	Иныхъ угодій	Число дворовъ (домохозяйствъ)	Число душъ: Осѣдло живутъ: Муж.	Жен.	Временно проживаютъ: Муж.	Жен.	Разстояніе до мѣста административнаго причисленія
1	2	3	4	5	6	7	8	9	10	11	2	3	14
	1908 г.												
456	Штейнчевъ-Владиміръ (прич къ вол. Кубанской).	400	—	—	—	—	20	16	131	96	—	—	16 верстъ.
	1912 г												
457	Щербаковское т-во (прич. къ ст. Кореновской).	50	7	—	—	—	—	3	8	9	2	4	30 „
	1907 г.												
458	2-е Щербаковское т во (прич. къ ст. Новомихайл)	126	—	20	—	—	-	14	69	83	11	6	20 „
	1898 г.												
459	Щербиновское т-во (прич. къ ст. Новотитаров)	120	—	26	—	—	-	15	58	69	—	—	7 „
	1911 г												
460	Эрастовское т-во (пр. къ хут. Ново-Раевскому.)	75	—	—	5	—	—	10	35	31	—	—	3¼ „
	1908 г.												
461	Эрастовское т-во (прич. къ ст. Калужской).	65	10	4	—	—	—	10	35	29	5	6	8 „
	1908 г.												
462	Юрченковское т во (прич. къ ст. Старовеличк.)	24	2	4	½	1	—	2	10	3	—	—	7 „
	1908 г.												
463	Юшковское т-во (прич. къ ст. Петровской).	140	10	4	—	—	—	2	8	15	—	—	15 „
	1988 г.												
464	*Яково Терентьевское* т-во (прич. къ вол. Ванновской).	523	—	300	—	66	33	61	236	267	144	149	1½ „
	1906 г.												
465	Якунинское т во (прич. къ ст. Нововладимир.)	153	—	—	—	—	—	7	22	25	—	—	6 „
	1905 г.												
466	Январьское т-во (прич. къ аулу Эрсаконск.)	80	—	20	—	—	—	6	25	31	—	—	6 „
	1911 г.												
467	Янковское (прич. къ ст. Вознесенской).	86	—	42	—	—	3 604 к. с.	9	25	30	—	—	10 „
	1907 г.												
468	*Ярмизинское* т-во (прич. къ ст. Ильинской).	1000	—	372	—	—	—	23	169	150	30	19	15 „
	1901 г.												
469	Ястребовское (прич къ ст. Абинской)	200	40	15	—	-	—	18	78	84	—	—	6 „

АЛФАВИТНЫЙ СПИСОКЪ

фамиліямъ лицъ, упомянутыхъ въ адресъ-календарѣ правительственныхъ, сословныхъ и общественныхъ учрежденій Кубанской области съ указаніемъ страницъ, на которыхъ они помѣщены.

Стр.

Абаевъ, М. К. . . . 137
Абариновъ, М. Д. . 254
Аббати-Кунд. А. И. . 129
Абапольниковъ, Ф. К. 252
Абельтина, М. А. . 246
Аберемкомъ, В. . . 237
Абатинъ, А. Я. . 114
Абрамовъ, М. В. . . 112
Абрамовъ, А. . . 187
Абрамовъ, А. И. . 233
Абрамовъ, М. А. . . 179
Абрамченко, Н. В. . 247
Абрицевъ, С. Г. . . 216
Абрицевъ, И. Г. . . 216
Абуковъ, М. Л. . . 161
Аваднянцъ, Л. А. . 193
Августинская, В. Н. 233
Аведовъ, И. А. . . 144
Аветисовъ, И. Е. . . 126
Аверко-Антоновичъ П. П. . 165
Аверинъ, М. И. . . 250
Аверинъ, И. П. . . 181
Авдаковъ, В. М. . . 155
Авдѣевъ, С, Ф. . . 112
Авдѣевъ, М. П. . . 260
Авдѣевъ, В. И. . . 154
Авдѣенко, Д. А. . 259
Авдѣенко, А. Г. . . 225
Авдѣенко, И. Т. . . 225
Авдѣенко, И. А. . . 218
Авиловъ, Н. А. . . 160
Авиловъ Л. М. . . 216
Авиловъ Т. П. . . 225
Авишъ, Э. С. . . 137
Авраменко, И. Г. . 175
Авшаровъ, А. А. 152, 202
Авраамовъ, И. А. 262
Агаповъ, Н. А. . . 231
Аглицкій, В. Н. . . 168

Стр.

Агаповъ, П. Ф. . . 208
Агаповъ, І. . . . 185
Агарковъ, Н. А. . . 148
Агаркова, М. М. . . 244
Агаркова, А. И. . . 245
Агарковъ, В. И. . . 244
Агафодоръ архіеп. . 183
Агъ-Хасанъ 116
Агировъ, К. Т. . . 118
Агладзе, Г. 188, 211, 229
Агніевъ, К. М. . . 114
Агринская, В. В. 192, 197
Агритинскій, П. Е. . 192
Агуровъ, Н. Н. . . 111
Адамовъ, А. . . 188, 259
Адамовъ, Д. А. . . 259
Адамовъ, П, . . 189, 230
Адамова, Е. В. . . 213
Адамовъ, А. 260
Адамовичъ, В. І. . . 155
Адамсонъ, М. Ф. . . 199
Адамчевская, Е. А. . 193
Адамчукъ, Л. . . . 235
Адзиновъ, Т. С. . . 239
Аджановъ, С. А. . . 132
Аджемовъ, М. С. . 181
Адріановъ, А. В. . 114
Азарапетовъ, М. С. 112
Азарапетовъ, С. Я. 112
Азаревичъ, С.-В.-С. 158
Азаровъ, Н. М. . . 157
Азатовъ, В. Н. . . 182
Азвестопуло, Г. Х. . 169
Акбаевъ, Ш. Т. и И. Я. . 239
Акимовъ, А. . 184, 212
Акимовъ, И. . . . 186
Акимовъ, А. И. . . 222
Акимовъ, В. Я. . . 222
Акимова, М, А. . . 258

Стр.

Акимовъ, В. . 184, 256
Акимовъ, Ф. . 187, 238, 240
Акинфіевъ, П. . 185, 212
Акининъ, В. Ф. 195, 210
Акифьевъ, В. В. . . 177
Акишева, Н. А. . . 215
Акибжановъ, Г. И. . 164
Аксаковъ, В. С. . . 157
Аксеновъ, Н. . . 212
Аксеновъ, А. . . . 185
Аксеновъ, С. Г. . . 226
Аксенова, В. Г. . . 240
Аксеновъ, Г. Н. . . 209
Аксеновъ, П. Н. . 209
Аксенова, А. Е. . . 226
Аксеновъ, Ф. Н. . . 209
Аксеновъ, В. С. . . 181
Акритасъ, П. Ф. . . 132
Акуловъ, Ф. М. 132, 140, 162, 200
Акульшинъ . . 213
Алабинскій, С. В. 158
Аладжіанъ, Г. Г. . . 113
Албановичъ, А. И. . 126
Алленбахъ, А. К. . 141
Алавердовъ, А. С. . 225
Аладжьянцъ, А. О. . 225
Алаханова, Н. А. . 261
Алахвердіевъ, К. І. . 161
Александрія, М. Н, . 154
Александрова, В. Н. 199
Александрова, Е. Н. 198
Александровъ, Н. И. 253
Александровъ, М. В. 253
Александровъ, М. . 266
Александровъ, И. И. 233
Александровичъ, В. А. 180
Александровичъ, С. Л. 125, 141

Стр.

Александровъ, Б. П. 166
Александровъ, Н. Д. 162
Александрова З. Е. . 200
Александрова, И. П. 212
Александровъ, В. 186
Александровъ, И. . 189
Александровъ, М. . 185
Александрова, А. И. 166
Александровъ, В. В. 179
Александровскій, М. 212
Александровская, Р. Ф. 194
Александровъ, В. . 235
Алексенко, І. М. . . 232
Алексѣевъ, Н. А. 132
Алексѣевъ, Г. Г. 112
Алексѣева, М. Г. . 251
Алексѣевъ, Н. В. . 155
Алексѣевъ, ... 212
Алексѣевъ, Н. В. . . 177
Алексѣевъ, Т. . 183
Алексѣева, М. К. . 114
Алексѣевъ, Е. . . . 185
Алексѣевъ, А. А 156
Алексѣевъ, І. . . . 241
Алексѣевъ, І. А. . . 185
Алексѣевъ, П. Н. . 156
Алексѣевъ, И. К. 121, 209
Алексѣевъ-Денисовъ, П. 185
Алексѣенко, М. М. . 197
Алексѣенко, П. И. 222
Алексѣенко, Н. П. . 232
Алехинъ, А. И. 247
Алешинъ, П. И. . . 151
Алешковскій, А. В. 226
Алешковскій, А. . . 186
206, 227
Алещенко, А. К. 238
Алещенко, В. К, . . 150
Алейниковъ, . . 212
Алейниковъ, П. Е. 233
Алейниковъ, И. Я. . 241
Алейниковъ, І. А. . 222
Алейникова, В. В. 241
Алейниковъ, М. Н. 235
Алейниковъ, Н. Я. 147
Алейниковъ, П. . 189
Алперовичъ М. С. 216
Аліевъ, Х.—М. Т. . 132
Алидзаевъ, И. С. 168
Алимовъ, И. И. . . 260

Стр.

Алимовъ, Н. А. . . 159
Алимовъ, А. А. . 143
Али-Ханъ, М. М. . 116
Алфимовъ, Г. А. . . 193
Алтунова, А. П. . . 263
Алутукинъ, В. З, . 220
Альшанскій, А. И. . 121
Альбановъ, В. П. . 130
Альбрехтъ, Н. В. . 124
Альбрехтъ, Н. С. . 157
Альтовъ, И. . 262, 187
Алякринскій, И. П. . 139
Альбокриновъ, С. И. 130
Амашукели, Г. А. . 137
Америковъ, П. А. . 122
Аметисовъ, Е. . . 188
Аметистовъ, Е. С. . 155
Аметистовъ, П. С. . 168
Амираевъ, Х. Н. . 132
Анненко, В. Н. . . 130
Ананичъ, Ф. Е. . . 149
Анановъ, І. С. . . 112
Ананченко, А. М. 216
Ананченко, А. А. . 217
Ананьевъ, Т. П. . . 240
Ананьинъ, В. В. . 193
Анацкій, Г. Д. . . 167
Анахинъ, М. М. . . 228
Анащенко, П. В. . . 220
Ангелиносъ, Н. А. . 132
Андерсонъ, Ф. В. . 191
Андреевъ, М. К. . . 187
Андреевъ, В. И. . . 226
Андреевъ, А. Е. . . 179
Андреевъ, Д. В. . . 247
Андреевъ, Д. І. . . 167
Андреевъ, А. . . 257
Андреева, О. И. . . 264
Андреевъ, К, . . . 265
Андреевъ, А. П. . . 115
Андреевъ, А. И. . . 235
Андреева, Е. А. . . 224
Андреевъ, І. . 188, 189
Андреевичъ, А. Г, . . 213
Андреевъ, Е. М. . . 222
Андреева . . . 212
Андрейсъ, Л. Л. 182, 209
Андріенко, Н. И. . 169
Андресъ, К. Ю. . . 176
Андерсонъ, М. Н. . 248
Андреевъ, М. А. . . 155
Андросовъ, И. Т. . 237

Стр.

Андріевскій, В. Т. 155
Андреевская, Е. . . 200
Андріевскій А. И. . 211
Андрузскій, В. Э. . 181
Андруксвичъ, И. И. 145
Андрониковъ, З. Н. 115
Андрониковъ, И. И. . 111
Андрусенко, Г. К. . 118
Андрусенко, М. І. . 158
Андросовъ, В. Т. . 202
Аненкова, А. З. . . 228
Анисичъ, Д. И. . . 242
Аникоповъ, Н. И. 112
Аникѣевъ, П. Н. 137, 224
Аникѣевъ, И. В. . . 252
Аникѣевъ, Н. Е. . . 221
Аниховскій, В. Н. 161
Анищенковъ, С. В. 114
Анищенко, В. Ф. . . 262
Анишкина, А. Ф. . 249
Анищенко, С. В. . . 261
Анищикъ, С. В. . 148
Анофріевъ . . 211
Ануфріева, Н. С. . 196
Ануфріева, Ю. Н. . 119
Аносовъ. М. Р. 119, 209
Анохина К, Е. . . 246
Анохинъ, Л. А. . . 114
Антепъ, Э. І. . . . 113
Антипина, Ф. Г. . . 234
Антипинъ, А. С. 156
Антоконенко, Г. Л. 126, 142
Антоненко, К. Л. . 223
Антоніади, М. А. . 169
Антоконенко, А. Ф. 168
Антоновъ, С. Г. . . 193
Антоновъ, М. Д. . . 157
Антоновъ, Л. Ф. . . 163
Антоновъ, Н. Б. . . 243
Антоновъ, Т. Н. . . 249
Антонова, С. Б. . 228
Антроповъ, С. Н. . 216
Апанасевичъ, В. Л. 149
Апостоловъ, Л. Я. 133
Аптекаревъ, А. К. . 265
Аптекарева, Р. А. . 266
Аппоевъ, Х. Т. . . 238
Апухтина, О. А. . . 199
Антушевскій, С. Л. 182
Арабаджи, С. И. . 225
Арабьевъ, И. Д. . 239

Стр.

Арабьевъ, И. Д. 150
Аракеловъ, С. З. . 133, 227
Арашкевичъ, Ф. К. . 114
Арбузовъ, В. Е. . . 200
Аргунова, М. Е 195
Ардишвили, В Ѳ. . 192
Арзамановъ, Х. А. 136
Арзумановъ, Л. Г. . 141, 176
Арзумановъ,, Л. К. 165, 209
Аревшатьянцъ, . . 211
Арефьева, Е. Я. . . 228
Аринина, М. Н. . . 249
Аристовъ, П. 184, 263
Аристова, Е. П. . . 253
Аристовъ, В. Д. . 258
Аристовъ, Г. . 183, 189
Аристова, М. Г. . . 256
Аристовъ, К. М. . . 152
Аристовъ, А. Ф. . . 115
Аристовъ, П. . . . 262
Аристовская, В. А. . 220
Аристовская, Е. А. 221
Арондарь, А. И. . . 160
Арсени, П. С. . . 178
Арсеньевъ, К. В. . 149
Арсланъ, Я. М. . . 168
Артамошкинъ, Н. А. 217
Артановская, И. Н. 234
Артельный, А. И. 240
Артишевичъ, И. Ф. . 195
Артемьева, З. Н. . 237
Артюхова, Е. І. . . 265
Артюховъ, Л. І. . 136
Артюхъ, И. Е. . . 247
Артюхъ, Г. І. . . . 131
Артыневичъ, К. П. 192
Арутюновъ, А. Б . 211
Арутюнянцъ, С. Г. . 196
Архангельская, А. М. 200
Архангельская, Е. В. 215, 217
Архангельская, Г. С. 263
Архангельскій, Н. П. 159, 177
Архангельскій, А. П. 263
Архангельскій, В. П. 123
Архиповъ, В. М. . . 155

Стр.

Архиповъ, И. Е. . 168
Арча, А. С. . 190
Арцимовичъ, В. В. . 158
Арциновичъ Г. А. . 138
Аскарьянцъ, В. . . 198
Асланова, А. В. . 197
Аслануковъ, А. А. . 239
Асмаевъ, М. М. . . 165
Асмолова, Е. С. . . 191
Асмолова, Е. К. . 237
Асмоловъ . . 138
Ассафрей, С. Ф. . 140
Ассіеръ, А. А. . 199
Ассіеръ, Н. А. 138, 142, 143
Атаматукова . . . 213
Астанковъ, А. Н. . 248
Астаповъ, И. Е. . . 267
Аствацатуровъ, Л. С. 177
Астежовъ, К. Л. . 182
Асѣевъ, И. Д. . . . 222
Асѣевъ, П. Д. . . . 225
Асѣевъ, Г. Д. . . . 228
Асѣевъ, А. А. . . . 228
Асѣевъ, М. Н. . . . 161
Асѣевъ, Ф. А. . . . 222
Асѣевъ, Н. Д. . . . 248
Асѣева, Е. Я. . . . 228
Асѣева, Е. И. . . 223
Асыченко, А. И. . . 143
Атановна, Е. М. . . 241
Атманскихъ, А. А. . 130
Ауманъ, М. А. . . 239
Афанасьева, В. Д. . 232
Афонинъ, П. Ф. . . 219
Афанасьевъ, В. Д. 114
Афанасьевъ, Г. И. . 249
Афанасьева, А. А. . 247
Афанасовъ, Н. К. . 248
Африкіанцъ, К, Ф. . 114
Ахматовъ, А. А. . . 211
Ахновскій, Ф. П. . 153
Ахрахадзе, Г. Г. . . 115
Айвазовъ . . 116
Айвазовъ, А. Г. 135, 205
Айвазовъ, Г. С. 138, 139
Айликовъ, Х. И. . . 205
Айрапетовъ, А. Я. . 113
Айрапетьянцъ, Л. И. 192
Ашрапова, А. А. . . 241
Ашрапова, Е. Г. . . 173

Стр.

Аванасовъ, Н. К. . 231
Аѳонинъ, В. А. . . 234

Б.

Бабаджанъ, Ф. С. . 144
Бабаевъ, Г. П. . 144
Бабанасовъ, З. И. 113
Бабашко, П. . 241, 246
Бабенко, В. М. . . 245
Бабенко, В. Е. . . 151
Бабенко, П. 242
Бабенко, И. А. . . 250
Бабенко, М. И. . . 211
Бабешковъ, П. . . 188
Бабешковъ, К. Г. . 238
Бабинъ, В. И. . . . 153
Бабкинъ, М. Н. . . 168
Бабкинъ, Н. И. . . 196
Бабкина, О. К. . . 197
Бабкинъ, А. М. . 235
Бабичъ, Я. Ф. . . . 222
Бабичева, Л. Г. . 199
Бабуринъ, А. Н. . . 113
Бабычъ, М. П. 131, 133, 138, 139, 118, 154, 163, 164, 171, 172, 174, 199, 208
Бабычъ, С. І. 173, 174 208
Бабычъ, А. С. . . 222
Бабычъ, И. П. . . 242
Бабіевскій, В. Н. . 155
Бабіевскій, Е Н. . 156
Бабякинъ, П: А. . . 217
Бабакина, Ю. С. . . 215
Бабченко, В. И. . . 159
Баббинъ, И. П. . . 164
Багалѣй Д. И. . . 134
Багенскій, С. И. . . 171
Багровъ, П. Е. . . 179
Бадаевъ, П. М. . . 193
Бадай, Н. Ф. 253, 265
Баевъ, А. И. и В. Я. 243
Баевъ, А. Т. . . . 151
Баженовъ, Т. И. . . 226
Бажановъ, Ф. Ф. . . 160
Бажановъ, М. Ѳ. . 191, 195
Баженова. М. А. 226
Баженовъ, В. И. . . 156
Бажиновъ, М. А. . 198

Стр.

Базарова, Д. Е. . 256
Базаровъ, А. П. . . 175
Базилевскій, П. А. . 113
Базилевскій, Н. Е. . 143
165
Баклановъ, П. Р. 251
Баклановъ, Ѳ. Г. . 141
Баклановъ, Д. Р. . 121
Бакланова, М. В. 249
Баклановъ, П. Р. 249
Бакрадзе, Г. Л. . 112
Бакулина, И. И. 250
Бакулина, М. А. . . 227
Бакулинъ, М. Н. . 115
Бакулинъ, Ѳ. 185, 244
Бакумовъ, П. Г. 157
Балабасъ, Е. И. 253
Балабановъ, І. 189, 231
Балабановъ, И. К. 144,
169
Балагуха, С. П. . 169
Балка, С. В. . 261
Балашевичъ, Ф О. 231
Балкевичъ-Брандеръ, Л. В. 161
Балыкинъ, Н. С. 224
Бальбуціевъ, В. Н. 226
Бамбола, Т. К. 114
Бамматовъ, Г. Н. 111
112
Банкинъ М. А. 131
Банкинъ, Г. П. . 243
Банниксвъ Н. Д. . . 152
Барабашъ, М. Б. 241
Барабашъ, М. И. 147
Барабашъ . . . 210
Барабашъ, Е. И. 215
Барасашъ, И. Г. . . 146
Барабашевъ, К. Е. . 139
Барабашевъ, Н. И. . 121
Барабашевъ, К. Е. . 161
Бараковъ, И. З. . . 165
Барановъ . . 124
Барановъ, И, П. . . 111
Барановъ 122
Барановская Е. А. 215
Барановскій, С. Н. . 127
Барановскій, С. Г. . 163
Барановъ, Х. И. . 136
Барановъ, П. . 188, 222
Барановъ, А. П. 168, 175
Баранникова, И. В. 259

Стр.

Барановъ, И. А. . . 236
Барановъ. Г. М. 240
Барковскій, А. А. . 115
Барковскій, А. Н. . 249
Барминъ, М. И. . . 208
Бардадымовъ, А. А. 232
Бардадымъ, З. Ф. . 254
Бардадымовъ, Г. А. 264
Бардакъ. А. П. . . 201
Бардаковъ, Я. И. . . 147
Бардскій, С. . 117
Бардычевскій, Н. А. 258
Бардычевскій, Н. . . 190
Бароновъ, А. М. . 141
Барминъ, К. З. . . 196
Барро, М. В. . . . 112
Бартъ, А. А. . 144, 168
Бартоломѣева, А. Г. 267
Бартоломѣева, З. Г. 266
Бартоломѣевъ. В. Г. 155
Бартомѣевъ, П. И. . 250
Бартошекъ, А. С. . 217
Бартеневъ, М. И, . 250
Бартенева, М. И. . 223
250
Бартошъ, В. С. . . 198
Баршацкій, Н М. . 243
Барыкинскій, В- А. 186
Барчуковъ, М. Н. 533
Барышниковъ, В. С. 236,
240
Басанъ, И. М. . . . 169
Басинъ, Н. Н. . . 115
Басовъ, И. Ф. . 151
Басорія, С. П. . . 225
Бастригина, З. С. . 244
Баталинъ, П. С. . . 207
Баташевъ, Т.. А. 239
Баташевъ, Х. Б. 239
Батищевъ, П. Я. . 144
Батищева, О. Я. . . 245
Батыцкій, Д. М. . 244
Бауэръ, Ф. К. . . . 112
Бахарь, А. Ф. . . 246
Бахметьевъ, А. И. . 234
Бахчіевъ, Н. Г. . 163
Бахчиванджи, Е- С. 180
Бохчисарайцевъ,
Г. А. 160
Бахтіаровъ, Г. М. 242
Бахтіаровъ, М. Г. . 201
Бацута, С. Н. и
Ф. Н. . 161

Стр.

Башмакъ, М. Ф. 252
Башкатовъ, И. И. 248
Баштанникъ, А. . . 200
Баштанникъ, Г. К. . 129
Баштанникъ, А. Я. 199
Байдалакова, Н. Б. 195
Байдалакова, А. И. . 215
Байковъ, Г. И. . . 202
Байковъ, М. А. . . 180
Байковъ, Р. И. . 114
Байрамуковъ, М. . 212
Байтуни, Г. И. 195, 201
Баяджи, П. Г. . . 191
Баякина 121
Бегманъ, М. Н. . . 121
Бедржицкій 138
Бедрицкій, Н. Е. . . 191
Бедросовъ, Н. З. . . 235
Бедросовъ, Х. В. . 240
Бедросовъ, П. И. . 165
Беженаръ, Л. Ф. 226
Бежанова, П. В. . 255
Безнебаева, А. С. . 226
Безклубовъ, А. 188, 240
Безкороваева, В. Г. 126
Безковайный,
П. Т. . 142
Безкровный, П. А. . 209
Безкровная, Е. Л. . 265
Безкровный, А. А. . 228
Безкровный, ... 123
Безладновъ С. Л. . 137
Безнебѣевъ, Д. П. . 226
Безродная, Г. С. . . 233
Безродная, А. И. . . 196
Безгулая, Е. М. . . 218
Безгулая, Е. С. . . 260
Безгул въ, Н. И. . . 226
Безгулый, Е. Г. . . 253
Безгулый, А. Е. . . 260
Безобразовъ, В. . . 189
233
Безсалая, Е. В. . 385
Безсомыкинъ, С. И. 162
Безсоновъ, Н. І. 186
252
Безсоновъ А. И. . . 249
Безсоновъ, Н. И. . 205
Безсоновъ, А. 187, 231
280
Безсчастный, К. А. 255
Безсчастный, И. А. . 252
Безсчастный А. Н. 129,
207
Безсчастная, В, П. 218
Безсчастный, С 186, 232
Безсчастный, Г. Н. 207
Безсчастный, І И. 211
Бекзадова, В. А. . . 217
Бекзадовъ, А. С . 210
Бекзадовъ, Р. . . 125
Бекзадова, Н. Н . . 215
Бекетовъ, Д А. . 241
Бекетова, Е С. . 241
Бекклемишевъ, П. В.
135
Белле, А. А. 127 177
Бекъ-Мармарчевъ,
А Г. 115
Бенедиктовъ, В Н. 236
Бергъ, А. В. . . . 214
Бергъ, К. В . . . 151
Бердихинъ С. И. 251
Беджрицкій, В. Ю. 122
Бердичевскій, Г. Л. 126

Стр.

Бардичевскій, Г. И. 164
Береговецъ, А. П. 155
Бережновъ, К. М. 212
Береза, Г В . . . 221
Березовскій, С. Н. . 126
Березовскій, Ф. 186 238
Березовскій, И. Д . 131
Бережная, Л. П. . . 242
Бережной, М. Ф. . 242
Бережная, М. И. . 217
Берзе, Я Я. . . 246
Берже, В. А. . . . 112
Беркутъ, М Г. . . 224
Бертеневъ М. И, . 250
Бершацкій, М. И 144 165
Верхманъ, Г. Э. . 114
Веръ-Бекъ Шардановъ
118, 239
Весновъ М Н. . . 192
Весѣдинъ, В. С. . . 133
Бетхеръ, А. А. . . 115
Бетафуро, П. Д. . . 130
Бетафуро, А. Д. . . 247
Бейеръ, В. В. . . . 115
Беймъ, А. М. . . . 176
Беймъ, С. С. 132, 203,
208, 209
Бибикова, О. И. . 237
Бибиковъ Д. П. . 252
Бибиковъ, І. 186, 214,
239, 236
Бибиковъ, Б. Н. . 195,
171, 191
Бигдаевъ В. . . . 202
Бигдаевъ С. К. . . 152
Биджіевъ, Т Ш. , . 238
Бизяринъ, С. Г. . . 224
Биллеръ, Я. М. . 246
Биндюкова, М. И. . 240
Биндюковъ, И. Ф. . 245
Биндюковъ, Н. И. . 241
Бирдусъ, А А. 175, 176
Бирингъ, ... 116
Бирюкъ, Н. М. . . . 953
Бирюковъ, Д. П. 123 135
Бирюковъ, Г. И. 122, 133
Бирюковъ, В. Г. 120, 183
Бирюковъ, Б Г. . . 118
Бирюковъ, К И. . 214
Бирюкова, А. Е. . . 232
Бирюлинъ, Ф. С. . 146
Бисеровъ, А. Я. . . 115

Стр.

Битинъ, М. 189, 219
Битюковъ, Г. И. . 247
Благовѣщенская Е. Н.
143
Благодаревъ, И. А. 245
Благовидовъ, І А. 231
Благодарный, А. С. 218
Благодарный, В. В 262
Благонравовъ, І. 184,
197, 242
Блакишный, Н. К. . 192
Благовидовъ, І. А. 186
Блюзнюкъ, Р. Г. 212
Блюмбергъ, О. М. . 195
Блюмбергъ, М. М. . 215
Блюменшотъ, Л. Х. 203
Близнюкова, И. П. . 254
Близюкъ, М. Я. . . 180
Блиновъ, С. М. . 163
Блѣдновъ, С. Г. . 143
Бобріевъ, И. . . 221
Бобровъ, М. С. . 244
Бобровъ, П. И. . 284
Бобрышева, С. И. . 225
Бобрышевъ, М. П. . 225
Бове М. І, . . . 116
Богарсуковъ, Х. П. 132
165, 168
Богарсуковъ, П. И 209
Богатырева, А. Н. 195,
253
Богатыревъ, А, И. . 259
Богатыревъ, И. В. 259
Богачевъ, А. И. . 211
Богачева, Ю. Н. . . 252
Богачевъ, К. И. . . 252
Богачева, В. М. . 197
Богацкая, Д. Н. . . 224
Богацкой, П. М. . 224
Богацкій, В. М. . . 220
Богдановъ, Г. . 186
Богдановъ, А. . . . 188
Богдановъ, Н. М. . 129
Богдановъ, Н. 189, 259
Богдановичъ, Г. Л. . 164
Богдановичъ, Н. Ф. 180
Богдановъ, С. Ф. . . 161
Богдановъ С. И. . . 167
Богдановъ, А. . . 184
Богдановъ, А. А. . 225
Богданова, П. А. . 206
Богданова, Т. . . . 126

Стр.

Богдановичъ, П. Д. 161
Богдановъ, А. А. . 168
Богданъ-Казинскій, И. К. . . . 115
Богинскій, К. Г. . . 140
Богинскій, ... 212
Боговскій, П. П. . 160
Боголюбовъ, А, 185, 247
Боголюбовъ, А. С. 134, 259
Боголюбовъ, К. А. . 202
Богомазовъ, П. І. . 214
Богомоловъ, Е. И. . 138
Богомоловъ, Н. . 262
Богомоловъ, Х. К. . 180
Богомоловъ, Н. 189, 263
Богомолова, В. Р. . 263
Богомолова, В. И. . 245
Богомолова, О. И. . 241
Богомолова, А. И. . 246
Богословскій, В. И. 132, 200
Богословская П. . . 260
Богословская, С. А. 200
Богоявленскій, Н. М. 210
Богоявленскій, П. . 188
Богоявленская О. Н. 204
Богусъ, В. И. 197
Богуславскій, Б. В. 178
Богуславская, А. К. 194
Боева, Т. А. . . 214
Бонецкій, І. Ф. . . 143
Болянская, О. В. . 184
Божовскій, В. Г, . 113
Божковъ, А. М. . 147
Божковъ, Г. . . . 226
Боковъ, Н. С. . . 155
Бокучаева, Е. Ѳ. . . 151
Болдыревъ, И. П. . 149
Болдыревъ, С. В . 113
Болдырева, М И. 223
Болдырева, Е. М . 190
Болдыревъ, П. И. . 168
Болдыревъ, А. П. . 270
Болдыревскій, А. А. 143
Болотинъ, Т. Т . . 170
Болотовъ, А, Т. . 157
Болотинъ, С. М. . 164
Болотникова, Н. А. 197
Болтенко, К. Я . 220
Болтенко, С. И. 134, 207, 224

Стр.

Болтенко, С. А. . 150
Голубековъ, Х. Н. 182
Болховитиновъ Л. М. 115
Бондаревъ, В. К 163, 180, 177
Бондаревъ, Д А. . 200
Бондаревъ, К. Ѳ. . 242
Бондарева, М. С . 242
Бондаренко, С. П. . 141
Бондаренко, И. И. . 200
Бондаренко, А. А. 262
Бондаренко, І. . . . 186
Бондаренко, П. Е . 229
Бондаренко, П. П. . 233
Бондаренко, И. Н. . 231
Бондаренко, В І. . 132
Бондаренко, Г. П . 231
Бондаренко, Ю. А. . 262
Бондаренко, П. Е. . 168
Бондаренко, А. А. . 228
Бондаренко, А. . . 260
Бондаренко, Е Т. . 266
Бондаренко, Г. . 226
Бондаренко, И И. . 215
Бондаренко, Е. В. . 236
Бондаренко, О В. 241
Бондаренко, И. И. 217
Бондаренко, А. И. . 243
Бондаренко, М. Е. . 214
Бондаренко, І. С. 224
Бондаренко, Н. В. . 243
Бондорецъ, И. В. . 143
Бондарчукъ, А. В. . 192
Бондарь, В. М. . . 142
Бондарь, С. И . . 242
Бонецкій, І. Ф. . 143
Бончъ-Асмоловская, М. А. 125
Бордычевскій, В. А. 187
Борзикъ, Т. Л. . . 183
Борзыкъ, Е В 192, 227
Борзыкъ, А. Д. . . 199
Борзыкъ, Е. А . . 190
Борисенкова, . . . 211
Борисенко, А. С. 259
Борисенко, А. В. . . 238
Борисенко, Н. В. 365
Борисенко, И. Е. . 237
Борисенко, А. Ф. . 193
Борисенко, А. И. . 237
Борисенко, И. П. . 235

Стр.

Борисенко, С Я. 234
Борискинъ Т. К. . 167
Бориско, А. Е. . 115
Борисоглѣбскій, Н. 190, 212, 263
Борисоглѣбскій, К А. 111
Борисоглѣбскня, М. 212
Борисовъ, И. В. . . 208
Борисова, Л. А. . 223
Борисовъ, А. П . . 262
Борисовъ, Г. П. . . 153
Борисовъ, Н. Н. . . 142
Борисовъ, И И. . . 215, 216
Борисъ, П. І. . . 220
Борисовскій, В М. 245
Борисовскій, А. М 241
Боровскій, К. И. . 115
Бородаевскій, Е В. 178
Борисенко, И П. . 236
Борисовская, В. Р. 241
Борисовская, П. М 257
Борковскій, Е. Б. . 158
Борозенецъ, Н. И . 154
Бородавко С. С. . 159
Бородинъ, И. Я, . 237
Бородинъ, Г. Р. . 192, 197
Бородинъ, В. Н. . 136
Бородина, М. З. . 235
Бородина, В. К. . 218
Бородина, В. Д. . 264
Бородинъ, И. Н. . 159
Бородинъ, А И . 237
Бородяевъ, Б. Я. 114
Бортникъ, Л. І. . 229
Бортникъ, С. Т. . 253
Борченко, С. М. . 253
Боруновъ, П. И. . 156
Боруховскій, В. В. 200
Борчевскій, М. И. 129, 134
Борчевскій, С. И. 134, 202
Ворченко, С. М. . 253
Босенко, ... 212
Босенко, И. Ф. . 228
Босенко, ... 211
Ботина, ... 196
Ботнеръ, Ѳ. О. . 193
Бохенскій, Е. Г. . 118
Бойковъ, В. Ф. . 203
Бойко, А. Ф. . . 148
Бойко, Д. А. . . 112

Стр.

Бойко, В. П. . . 164
Бойко, ... 211
Бойко, Г. . . . 184
Бойко, С. К. . . 146
Бойко, А. А. . . 192
Бойко, И. С. . . 241
Бойко, А. М. . . 248
Бойко, ... 123
Бойко, Б. Б . 221
Бойко, І. . . 187, 266
Бойченко, М. 188, 248
Бойченко, А С. 176, 203
Бойчукъ, Н. Г. . 141
Бочаровъ, Г. А. . 236
Бочка, А. Я, . 261
Бочко, С. К. . . 259
Бочкаревъ, . . . 212
Бочкаревъ, К. 189, 229
Бояджи, И. Г. . 161
Бояновичъ, М. П 201
Боярская, Н. Т. . 248
Боярскій, ... 211
Брабантъ, М. К. . 200, 210
Бравинъ, Н. З. . 116
Бравковичъ, . . 184
Брагинъ, Е. Г. . 122
Брагина, А. М. . 267
Брага, М. В. . 241, 244
Брагунова, Е. Г. . 197
Бражникъ, И. И. 112
Бражниковъ, К. Н. 227
Бражниковъ, М. П. 241
Бражниковъ, М. И. 199
Бразенъ, А. . . 116
Братко, . . . 125
Братковъ, С. Г. 225
Братковъ, Т. Д. . 235
Братковъ, И. Д . . 211
Братковскій, И. Ф. 167
Братчикова, М. С. . 204
Брауде, Е. А. . 211
Бредихинъ, М. И. 219
Брескинъ, Г. Н. . . 227
Преславецъ. Т. М. 266
Преславцевъ, Г М. 242
Британъ, Я. Н. . . 244
Брженчковскій, Л. А. 170
Брижакъ, . 124
Брицовъ, А. С. . . 169
Бродская А. П. . 218
Брокъ, Е. В. 179, 191

Стр.

Брянцевъ, М. . . . 211
Брусневъ. Я. И. 135
Бруснева, Н. Г, . 237
Бруснева, . . 211
Бруснева, А. Г. . . 226
Брюховецкій, И. Н. 142
Брызгаловъ, М. А 151
Брылевъ, В. А. 163
Бублейниковъ, И. А. 252
Бублейникова, Л. Д. 215
Бубликъ, А. И. . 244
Бубликова, Л. Х. . 256
Бубликовскій С, Ф. 136
Бубновъ, А. 186, 236
Бугаевъ, Ф. С. . . 235
Бугаевъ, А. Ф. 240
Бугаенко, А. И. . 261
Бугаенко, О И. . 249
Бугаенко, Г. Г. . . 152
Бугаевъ, В. П . 220
Будаевъ, Д. Н. . . 253
Бударинъ, П. И, . 141
Будникъ, . . . 211
Будниковъ, Г. А. . 230
Будникова, Х. И. 248
Будзинскій, Б. А. 126, 142
Будыхинъ, А. И. 138, 142
Бузовѣровъ, А. М. 224
Букачъ, М. Д. . . . 255
Буктованный, А. Т. 250
Букшъ, Н. К. . . . 260
Букшъ, О. К . . 112
Букрѣнскій, С. Ф. 204
Букреевскій, А. Ф. 115
Букрѣтовъ, Н. А. . 115
Буковскій, В. В . . 168
Булавина, М. Я. . . 262
Буловина, А. И. . . 242
Булавинова, Е. В. . 213
Булакинна, І. В. . 226
Булахъ, С. Н. . . . 263
Булатній, Г. Н. . . 260
Булатовъ, Я. Г. . 204
Булгаковъ, П. Г. 121
Булгаковъ, Н. Н. . 193
Булгаковъ, С. Г. 133
Вилгаковъ, Н. М. . 181
Булгаринъ, Г. В. . 164
Булкина, М. А. . . 213
Бульба, В. Н. . . 240
Бунинъ, В. . . 253, 256
Бунинъ, Е. А. . 251

Стр.

Бурачъ, С. Л. . . . 153
Бурлакъ, Д. В. . . 229
Бурлака, И. Г. . . 121
Бурлакинъ, М. С. . 256
Бурлакова, П. И. 259
Бурляевъ, С. Ф. . . 211
Бурляевъ, А. П. 136, 238
Бурменскій, И. А 160
Бурнашевъ, С. Н. 111
Буровскій, Я. М 468
Бурсакъ, С. П. . . 134
Бурхановъ, . . . 123
Бурханъ 123
Бурцевъ, А. И. . . 132
Бурцевъ, С. И. . . 203
Бурогдина, Н. Я. . 232
Бурьянъ, И. В. 122, 135
Батуковъ, Г. И. . 201
Бутовичъ, И. . . 184
Бутманъ, А. М. . . 243
Бутовская, М. А. 200
Бутовскій, В А. . . 124
Бутовскій, А. И. . 206
Бутягина, Е. В. . . 217
Бутъ, М. А. . . 199
Бутъ 123
Бучацкій, В, Ф. . 181
Буханевичъ, П. И. . 216
Буцевичъ, Е. И. . . 259
Буцкій, С. И. . . . 250
Бушманъ Э. И. . . 194
Вушманъ, А. И. . 235
Буй, М. А. . . 125, 141
Буймистръ, П. Г. 151
Буйновъ, Д. Д. . 111
Быковъ, Г, С. . 145
Быковниковъ, Г. С. 175
Быковскій Г. 185, 212, 226
Бырдинъ И. И. . 130
Быстровидовъ М. И. 129
Быстренина, О В. 194
Быстровъ, Б. Н. . . 158
Быхунъ, Ф. И. . . 256
Быхунъ, Е. І. . 256
Быценко, Я В. . 388
Бочевскій, И. В. . 256
Бычкова, М. П. 243, 244
Бычковъ, С. Ф. . 114
Бѣгдаевъ, В. . . 190
Бѣгдаевъ, В. . 216
Бигдаевъ, А. Д. . . 254

Стр.

Бѣда, И. Ф. . . . 221
Бѣда, И. Н. . . 216
Бѣдненко, Т. И. . . 365
Бѣдный, В. И. . . 232
Бѣдусенко, К. И . 233
Бѣжанова, С Е. . 155
Бѣжанова, Н Е . 216
Бѣжановъ, Н. Г. 151, 154, 169, 214
Бѣжаевъ, А. П. . 266
Бѣлановскій, А. С 134, 185
Бѣлашова, О. В. . 252
Бѣлашевъ, Г. Л 130, 137
Бѣлашовъ, Л. В. . 253
Бѣлая, Л. М. . . . 199
Бѣлая, В. Т. . . . 217
Бѣлая, А. К. . . 252
Бѣлая, И. С . . . 258
Бѣлевскій, П Н. . 250
Бѣлецкій, К. Г. . 166
Бѣлецкій, С. П. . . 223
Бѣлецкій, В. П. . 122, 157, 139
Бѣлецкій, К И. . 134
Бѣлиновичъ, В. А 150
Бѣликъ, Н С. . 262
Бѣликова, З А. . 200
Бѣликовъ, Е. Н. . . 222
Бѣликовъ, И. И. . . 143
Бѣликъ, А. В, . . 253
Бѣлинскій, Е Г. 119, 172
Бѣлинская, Е Ф. 255
Бѣлинскій, Н К. 123, 135
Бѣлинскій, Е. М 255
Бѣликъ, Н. . . . 216
Бѣликъ, И. Е . . 148
Бѣлкина, Т. М. . . 262
Бѣлкинъ, В. Н. . 262
Бѣлкина, Е. И . . 253
Бѣлкиннъ, К. И . . 227
Бѣлкинъ, А. Н. . . 252
Бѣловъ, А. А. . . 151
Бѣловидова, Е. И, . 253
Бѣловидовъ, С. А. . 192
Бѣзырудъ, И Я. . 112
Бѣлозовскій, А. С. . 198
Бѣлокуренко, А. Д. 154
Бѣлоконистовъ, С. Я 114
Бѣломѣстный, П. К. 236, 237
Бѣлонокъ, Д. Т. . 242

Стр.

Бѣлоросовъ, М. К. 166
Бѣлослудцевъ, П. М. 214
Бѣлоусовъ, ... 212
Бѣлоусовъ, М. . . 185
Бѣлоусовъ, Р. П. . 165
Бѣлоусовъ, А. М. . 161
Бѣлоусовъ, В. Ф. 152
Бѣлоусовъ, М. Я. . 161
Бѣлоусовъ, М. Т. . 248
Бѣлоусова, А. В. . 214
Бѣлоусова, Л. К. . 214
Бѣлошанка, Ѳ. М. . 233
Бѣлышевъ, П. А. . 166
Бѣлый, И. А. . . 173
Бѣлый, В. П. 118, 173, 175
Бѣаый, Н. И. . . . 155
Бѣлый, ... 212
Бѣлый, И. Я. . 258
Бѣлый, И. А. . . . 200
Бѣлый, А М. . . 162
Бѣлый, Д. Т. . . . 254
Бѣлый, Н Г. . . 209
Бѣлявскій, Н. К. . 159
Бѣлявскій, В. А. . 161
Бѣлявскій, Н. А. . 242
Бѣлявская, М. А. . 242
Бѣляевъ, С. Г. 132, 152
Бѣляевъ, Я. В. . 204
Бѣляевъ, М. Г. . . 233
Бѣляева, М . . 219
Бѣляевъ, И Ф. . 253
Бѣляевъ, Д. Д . . 116
Бѣляевъ, П. Т . . 159
Бѣляевъ, Ю. 187 . 231
Бѣляевъ, П. П. . . 175
Бѣляковъ, П. Ф. 218
Бѣляковъ, М. В. 140, 173
Бѣляковъ, Н. И. . 112
Бѣльскій, П. . . . 228
Бѣльскій, А. Н. . . 159
Бѣльченко, Д. М. . 150
Бялоблоцкій, Я. И. 143
Бялоблоцкая, С. С. 143
Бялозоръ, А . . . 184
Бялковскій, С. И. . 175
Бялыницкій-Бируля, А. К. 178

В

Вагабовъ К. М. . . 113
Ваганенко, А К. . 169

Вагнеръ, Г. Л. . . 143
Важева, Н. В. . . 259
Важевъ, Н. В. . . 249
Важевъ, В. А. . . 259
Вакре, Э. А. Э. . . 178
Вакре, Э. Э. . . . 162
Ваксовъ, Э. М. . . 161
Вакуленко, Н. А. . 122
Вакуленко, А. М. . 226
Вакуленко, Т. С. 226
Вакулинъ, К. Я. . 143
Вакулинъ, Я. Д. 267
Ракулина, Е. М. . 258
Вокуловъ, С. П. . 113
Валери, Л. 117
Валицкій, Я. И. . 133
Валковскій, Н. Н. 140, 160
Валукъ, В. А. . . . 166
Вальдманъ, А. Г. 165
Вальдейронъ, В. Ѳ 195
Валькевичъ, В. А. 112
Ванденко, Н. Н. . . 194
Вановскій, А. А. . 155
Варагушинъ, В. М. 205
Варакоисъ, И. Х. . 179
Варваровъ Н. С. . 243
Варданянъ, А. В. . 203
Вареца, С. Ф. . . . 246
Варецкяя, Л. Д. . 197
Варвинскій. Н. И. . 152
Варганикъ, Г. І. . 197
Вареникъ, Е. К. . 196
Варламовъ, К. З. 196, 210
Варнеке, ... 116
Вортановъ, М. П. 143
Вартапетовъ, А. Н. 134, 175, 210
Варченко, А. Ф. . 255
Варченко, Н. П. . 255
Варшавскій . . . 271
Варюта Д. И. . . 148
Васенко Г. Т. . . 225
Василенко В. Н. . 146
Василенко, И. И. . 191
Василенко, Л. Г. . 243
Василенко, П. П. . 263
Василенко, Т. Е. . 235
Василенко, М. С. . 243
Васильевъ, Н. Е. . 143
Васильевъ, Г. П. . 161
Васильевъ, А. А. . 148
Васильевъ, Н. . . . 184

Стр.

Васильевъ, В. Е. 114
Васильевъ, П. П. . 146
Васильевъ, В. М. 114
Васильевъ, Н. Л. 253
Васильевъ, Г. П. . 176
Васильевъ, А. С. . 184
Васильева, Л. И. . 205
Васильевъ, Г. П. . 181
Васильевъ, М. Н. . 162
Васильевъ, И. К. . 115
Васильевъ, К. А. . 158
Васильевъ, С. Г. . 259
Васильевъ, . . . 211
Васильева, Е. Ф. . 204
Васильева, Л. Г. . 245
Васильевъ, М Г. . 143
Васильева, В. И. 198
Васильченко, Ѳ. П. 233
Васильченко, М. К. 254
Васильченко, П. С. 123
Васильченко, А. П. 254
Васканъ И. С. . . 238
Васкаковъ, А. Н. . 155
Васинъ П П. . . . 140
Васонцовъ, А. П . 249
Васьхова, А. И. . . 196
Васьховъ, В. Г. . 217
Васьховъ, А. Ф. . 128
Васьковъ И. А. . . 228
Васьковъ, Г К . . 244
Вайнеръ, Ф Д. . . 160, 180
Вахтинъ, И Г. . 224
Ващетко, П. М . 215
Вахтель, А. И. . . 159
Ваццанъ, К . 117
Ващенко, О. Н. . . 199
Введенскій Г. П. . 243
Введенскій, П. И. . 156
Введенскій Н П . 180
Введенская, М В . 273
Ведерниковъ, М. Д 112
Ведерникова, Н А. 204
Ведмеденко, З Я. . 260
Векслеръ, В. . . . 141
Векшинъ, В П. . . 258
Великій Князь С. М. 225
Великосельскій К. В. 171
Величко, ... 212
Величко, И П. . . 241
Велинова, Е. Н. . . 220
Венгеринъ, М. О. . 204

Стр.

Венделовскій, А. Ф. 161
Венординъ, И. К. . . 158
Веприцкій, А. Г. . 168
Вербицкій, Г. С. . . 162
Вербицкая, В. . . . 238
Вербичева З. Н . . 173
Вербичевъ, М. М. 160
Вербовъ, А. М. . . 114
Вергунъ М. Т. . . 216
Вергунъ, А. Н. . . 260
Вергунъ, ... 211
Вердлюнеръ, А. И . 181
Верзунъ, Д И. . 139
Вересотскій, В. А. . 155
Верченко, А. Т. . . 164
Верещака, 206, 123
Верещака, Е. І . . 257
Верещака, С. І. . . 260
Верещака А. И. . 249
Верещака, А Д. . . 258
Верещака, Н. О. . . 221
Веригинъ, И. П. . 157
Веригинъ, Ф. Н. . 180
Верижскій, Д 184, 253
Верижскій, А 190, 253
Верицоца, П. И. . . 248
Вертелейскій, М. А. 163
Вертоградская, Л. К. 229
Вертъ О. А. . . . 181
Верицоца, Е. И. . . 257
Вершилло, С. С. . . 133
Верхсвскій, М. Н. 191
Верховцевъ В. А. . 219
Верховцевъ, Г. С. . 237
Верченко В. А. . . 115
Вейбертъ, . . . 210
Вейбертъ, И. П. . . 191
Веселова, П. Н. . 352
Веселовъ, А. 184, 227, 242
Веселовъ, Н. . . . 186
Веселовзоровъ Б. П. 115
Веселовзоровъ М. Н. 113
Веселовскій Н. И . 142, 171
Вестерникъ, П. П. 170
Вейденбаумъ, Е. Г. 111, 113
Вейландъ, А. В. . . 166
Виденко М. М, . 221
Вигильянскій, В. Я. 166
Видеманъ, Е. В. . . 199

Стр.

Видрихъ, А. П. . . 159
Визировъ, И. І. . . 115
Виксне, П. М. . . 168
Викторовъ. Г. Н. . 181
Викторовъ, А. Л. . 259
Виликъ, Н. И. . . 194
Виллобей-Смиттъ, Ф. 116
Вильга, А. Ф. 133, 113
Вильде Э. А. . . . 202
Вильковская, Е Ѳ 248
Вильратъ, А. Н. . 157
Винарскій, Л. Л. . 177
Винда, В. И . . 134
Винда, В. 118
Винниковъ, Н. К. 203, 208
Винникъ, К И. . 257, 165
Винниковъ К. 188, 247
Винниковъ, В. Г. . 154
Винниковъ, М. . 234
Винниковъ, К. 189, 262
Винниковъ, К Г. . 198
Виноградовъ, В. И. 129
Виноградовъ, В. 253, 265
Виноградовъ, З. А. 149
Виноградовъ, П. И. 166
Виноградовъ, А. В. 218
Виноградовъ, И. Н. 212
Виноградова, З. С. 253
Виноградова, . . 212
Виноградовъ, . . 253
Виноградовъ, Г. П. 182
Виноградовъ, Г. А. 200
Виноградовъ, Н. 231, 263
Виноградовъ, . . . 213
Виноградовъ, А. Н. 161
Виноградовъ, С В. 125
Виноградовъ, Н. К. 126
Виноградовъ, В. П. 152
Виноградовъ, С. К. . 204
Виноградовъ, А. Н. . 255
Виноградовъ, К. 184, 242
Виноградовъ, А. . . 187
Виноградовъ, М. С. 165
Виноградовъ, А. В. 219
Виноградовъ, Г. . . 183
Виноградовъ, К. . . 243
Виноградскій, А. М. 132, 209
Виноградскій, К. А. 200
Винокуровъ, З. И. . 130

Стр.

Винокуровъ, Ѳ. М. . 233
Висѣвскій, І. 187, 273, 275
Вислова, Е. А. . . 246
Витенко, Т. А. . . 147
Витковскій, Н. И. 158, 201, 175
Вихлянцевъ, Н. І. . 121
Вихлянцевъ, І. С. . 121
Вихревъ, П. В. . . 113
Вихтенко, В. З. . . 225
Вишевъ, М. П. . . 232
Вишневскій, Л. 186, 228
Вишнякова, А. В. . 260
Віардо, Е. А. . . . 243
Владимирская, С. А. 254
Владимирскій, В. Ф. 199
Владимирскій, А. П. 155
Владимирскій, А. К. 254
Владимировъ, А. В. 115
Владимировъ, В. И. 145
Владимировъ, М. Р. 158
Владыченскій, А. П. 125, 141
Влазѣева, В. А. . . 234
Власенко, Г. Д. . . 231
Власенко, Д. А. . . 152
Власовъ, В. 187
Власовъ, А. Я. . . 164
Власовъ, В. П. . . 123
Власова, К. С. . . 197
Власовъ, А. Г. . . 157
Власовъ, А. . 231, 232
Власовъ, Т. І. . . 143
Власовъ, Н. Е. . . 257
Власьяновичъ, И. І. 157
Влесковъ, Ф. А. . . 151
Воевода 211
Водинская, Е. П. . 387
Водопѣтовъ, Н. 259, 184
Водопьяновъ, Л. А. 163
Водопьяновъ, Л. Ф. 178
Воздвиженскій, А. С. 205
Вознесенскій, Н. И. 262
Вознесенскій, Н. . 189
Воинова, Е. П. . . 257
Воиновъ, В. . . . 190
Воиновъ, А. 260, 104, 189
Воиновъ, Г. . . 186, 226
Воиновъ, Е. П. . . 390
Волгинъ, В. . 187, 255
Воликъ, В. Г. . 194, 140

Стр.

Воликъ, С. И. . . . 199
Воликовъ, И. Ф. . . 250
Волкобинская, О. . 221
Волковъ, А. Д. . . 112
Волковенко, А. Д. . 252
Волковъ, И. В. . . 230
Волковъ, И. И. . . 222
Волковъ, З. О. . . 249
Волковъ, Д. Ф. . . 181
Волковъ, А. В. . . 114
Волковскій, А. М. 141, 191
Волковскій, А. М. . 125
Волкодавъ, А. С. . 252
Волкодавъ, А. В. . 265
Волкорѣзъ, М. А. . 257
Волкорѣзъ, В. А. . 223
Роликъ, В. Г. . 160, 169
Волобуевъ, И. . . . 228
Волобуева, Н. И. . 231
Волобуевъ, И. С. . 197
Волобуевъ, Р. П. . 182
Волобуевъ, В. П. . 197
Волобуева, И. Я. . 232
Волобуевъ 212
Воловикъ, П. И. . . 160
Воловодова, М. М. . 197
Воловская, В. А. . 243
Володзько, Е. Г. 130, 137
Володзько, П. А. . . 164
Володзько, Л, А. . 196
Володкевичъ, И. И. . 114
Волченко, Н. Г. . . 150
Волошинъ, Г. Ф. . 200
Волошинъ, К. Е. . 132, 174, 180
Волошинъ 123
Волошинъ, М. И. . 258
Волошинъ, И. В. . 264
Волошинъ 124
Волошинъ, С. . . . 258
Волошина, Е. Ф. . 258
Волошинъ, А. Н. . 143
Волоцкій, Н. А. 184, 211
Волошко, С. Е. . . 252
Волощукъ, П. Н. . 222
Вольскій, М. М. . . 180
Вольныхъ, С. Ѳ. . 227
Вольховскій, Ф. Х. . 245
Вольховская, А. К. . 244
Вольфъ, Н. Э. . . . 115
Волынка, Ѳ. С. . . 256
Волонскій, А. А. . . 116

Стр.

Ронаршенко, П. С. . 221
Вондаловскій, К. Я. . 151
Вонсовскій, А. М. . 162
Воробьевъ, С. И. . 205
Воробьевъ, Н. . 185, 244
Воробьевъ, Н. Д. . 143
Воровакъ, А. А. . . 222
Воронинъ, А. С. . 168
Воронинъ, В. И. . . 254
Вороникновъ, Ф. К. . 173
Воронина, А. И. . . 254
Воронинъ, П. Е. . . 152
Воронинъ, С. А. . 249
Воронинъ, А. І. . . 149
Вороновъ, И. А. . . 248
Вороновъ, Г. Г. . . 262
Воронова, М. М. . . 262
Вороновъ, Н. И. . . 168
Воронова, Л. В. . . 248
Вороновскій, Н. С. 152
Воронкова, Д. Ф. . 219
Воронковъ, М. П. . 212
Воронковъ, Н. А. . 142
Воронцова-Дашкова графиня . . 244
Вороновъ 213
Воронинова 213
Воропаева, А. Г. . 244
Воропаевъ 124
Воропаевъ, П. С. . 267
Воротынцевъ . . . 178
Ворохининъ, С. Н. . 112
Воскобойниковъ, Н. 188, 248
Воскресенская, В. И. 200
Роскресенскій, С. И. 136
Воскресенскій, И. Н. 158
Воскресенская, Л. И. 209
Воскресенскій. М. П. 132, 133, 172 183 194, 200, 209
Воскресенскій, И. И 129
Вострый, Б. Б . . 132
Востриковъ, А. А. . 264
Вострикова, Н. Н. . 364
Войткевичъ, С. П. . 179
Войткевичъ, А. А. . 112
Войтовъ. В. И. . . 121
Войновскій-Кригеръ Э. Б. 176
Вощининъ, В. А. . 177
Вржещъ, В. Н. . . 160

Стр.

Врублевскій Ю. Д. 159
Вуйцикъ, Р. К . . 201
Выржиковскій. П. Р. А. 152
Выродова, Н. Л. . 228
Выродова. В. . . 225
Выродова О. Я. . 228
Выродовъ, Л. З. . 228
Вютерихъ, Г. А. 140, 141
Вьюнниковъ М. И. 123
Выржиковскій. Р. А. 127
Высоцкій, А. А. . 257
Высоцкая, Е. И. . 257
Высоцкій, В. С. . 115
Высоцкій, И. П. . 159
Высочина. Ф. И. . 168
Высочинъ, И. М. . 159
Вихальскій, Д. И. . 160
Вышемирскій Ю. К. 202
Вышемирская. О. С. 198
Вышенскій. И. Г. 177
Вышнацкій. М. С. . 178
Вѣдибѣда. П. И. . 170
Вѣйтанникъ. Т. М. 152
Вѣнецкая. В. И. . 243
Вѣтеръ, М. А . . 220
Вѣткова, Л. И . . 237
Вѣтковъ, А. С. . . 237
Вѣтровъ П. Ф . . 145
Вѣшковъ. А. С. . 236
Вилкинъ. А. Ц. . 193
Вѣтренниковъ, Г. Г. 231

Г.

Гаасъ, П. Я. . . 126
Гавва, Т. С. 122, 135
Гаврикъ, С. А. . . 246
Гаврикъ, Н. Д. . . 246
Гавриленко А. Н. 169
Гавриловъ П . . 253
Гавриловъ К. И. . 238
Гавриловъ. П. П. . 255
Гавриловъ. С. Л. . 199
Гавриловъ. В. В . 204
Гавриловъ. Н. А. 180, 181
Гавриловъ. А. П. . 250
Гавриловъ. М. Ф. 167
Гавриловъ. С. Ф . 156
Гаврилецъ И. А 356, 230
Гаврильцевъ. А Д. 239

Стр.

Гаврильцевъ. Д. И. 168
Гаврильченко. . . 2'0
Гавришъ. Ф А. . 253
Гавріелянцъ Р. Б. 191, 195
Гаврюшко. В. Е. . 159
Гагкаевъ. Г. І. . . 161
Гагкаевъ. І. М. . . 238
Гагкаева. Е. І. 237, 240
Гагкаева, Н. П. . 197
Гаекаева. А. М. и И. М. 238
Гугаевъ, Ш. И. . . 239
Гадзяцкій. М. Х. . 179
Гаденко, К. П. . . 140, 162 172. 175
Гаевскій, Е. Н. . . 120
Гаевскій. А. . 188. 259
Гаевскій, В. . 189. 256
Гаденко. К. П. . . 120
Гадзановъ К. Е. 178. 238
Гадзанова. Е. І. . 247
Газдановъ, Н. Д. . 119
Газдановъ, . . . 212
Газенбушъ. К. 129, 141
Газенко, А. К. . . 142
Гаккель. М П. . . 111
Галанъ Н. Н. . . 220
Галаджеевъ. А. С. 205
Галакъ, М, Ф. . . 196
Галакъ. Н. А. . . 191
Галанинъ, И. И . 144
Галле Алисъ Ф. . 159
Галичій А. И. . . 165
Галицинскій, В. В. 115
Галкинъ. Г. И. . . 151
Галкинъ. И. С. . . 150
Галкинъ. А. М. . . 258
Галкина, А. С. . . 257
Галкинъ, И. Ф. . . 204
Галковскій, И. Л. . 149
Галушкина, Е Н. . 239
Галушко, М. К. . 260
Галушко. М. А. . . 140
Галушко 212
Галушко. В И. . . 120
Галушко, Н. В. . . 266
Галушко. П. М . 266
Гальченко, В. Г. . 243
Гальченко, Л. К. . 174
Галушко, И К . . 372
Гальцевъ, С. В. и Н. Г. 256

Стр.

Гальцевъ, И. В. . 259
Галько В. Е. . . . 220
Галли, Р. 117
Гамперъ, Л. В. . . 180
Ганжа, Е. А . . 195
Ганицкій. И. Ф. И. 115
Ганнотъ, В. Р. . 154, 157. 172
Ганнущенко, В. Т. 348, 234
Ганнущенко, И. 215, 217
Гаприндашвили, А. А. 122. 136
Гапонъ, В. А. . . . 262
Гапоновъ, Ю. И. . 118
Гарбузъ, ... 212
Гарбузъ, О. Г. . . 222
Гарбузъ, В. Г. . . 224
Гачкаева, А. М. и М. 238
Гарковскій, В. Ф. 222
Гарькуша. 212
Гарнага, И. Д. . . 254
Гаревой И. В. . 248
Гартманъ Г. . . . 124
Гасанъ. П. А . . 257
Гассанъ, Е. А. . . 195
Гарфъ, Н. К. . . . 163
Гайдашъ, С П. . 214
Гайдаренко Н. В. 214
Гайдайчукъ, М. В. 258
Гайдайчукъ, И. П. 257
Гайтонъ, К. Ф. . . 209
Гензель. Л. Ф. . . 213
Генкъ, В. Р. . . . 191
Гелешвили, Г. В. 125, 141
Гельманъ, І. І. . . 223
Георгіевъ, Д. Г. . 142
Георгіевскій, И. С. 157
Георгобіани. К. И. 115
Георгобіани, Н. З. 192
Герасимовъ. С. В. . 205
Герасимовъ, С. Л. 132
Герасименко, С. С. 166
Герасименко, С. В. 249
Герасименко, П. Я. 244
Герасимовъ, А. Ф. 139
Герасимовъ, В. Л. 156
Гераценко, А. А. . 170
Гербаневскій, П. М. 155
Германъ, С. П. . 176
Германъ, В. И. . . 191
Геронтиди, С. И . 234

Стр.

Геуасъ-Швели, С М. 231
Геуасъ-Швили, М. П 233
Гершуни, Л. Е. . . 126
Гетало, Л. С. . . . 155
Гетенко, М. А. . . 199
Гетмановъ, Н. В. . 161
Гетманова, О. И . 173
Гетмаченко, Е Е· 241
Гетманцевъ Т, Н· . 170
Гейманъ, Р. П. . . 214
Гейне, Э. Н. . . . 113
Гибертъ. Н. П. . . 230
Гильденбрандъ, Г. Г 116
Гильдунинъ К. П. 211
Гилевскій, И. К. . 217
Гиляровъ, А. А. . 152
Гинценбергъ, С. В. 125
Гинеевскій, В. К. . 192 196
Гительсонъ. А. Б. 167
Гинтеръ, С А. . . 157
Гинцбергъ, С. А. . 201
Гиреъ, М. М. . . . 116
Гринъ Г. Г. . 224
Гирявой, В И . . 229
Глаголева, Е. Н. 222
Глатанчукъ, Г. Ѳ. 231
Глатанчукъ, И. Ѳ. 252
Гладилина, К. Н. 251
Говичъ, Г. М· . . 230
Гладкій, И. Е . 134
Гладкій, К. М. 153
Гладковъ, П. 187, 218
Гладкій, И. Т. 229
Гладковъ, П. . . . 217
Гладковъ. 212
Гладко-Сацкій, В. М. 179
Гладышевскій, А. 188, 223, 224, 260
Глазнекъ, Э. А. 124
Глазковъ, Н. Г. . . 247
Глазковъ, П. А. . . 226
Гласекъ, С. В. . . 113
Гласова, Е. 217
Гласовъ, М Я. . . 262
Глезеръ, Э. Э . 163
Гривенко, П. Н. . 136
Гливенко, Л. А. . 183
Гливенко, Н. . . . 188

Стр.

Гливенко Ѳ. К. . 252
Гливенко, Н. А. . 259
Гливенко, Ф. К. 183 256
Гриндеманъ, Ф. Г. 127
Глинскій, К. Е. . . 162
Глинскій Г. Е. . . 162
Глинская, Е. К. . . 232
Глинская, Н. А. . 199
Глинская, Л. Н. . 174
Гликбергъ, Г. А. . 127
Глоба, . . 122, 136
Глоба-Михайленко. Г. М 159
Гловацкій, Н. К. . 199
Глотовъ, А. И. . . 225
Глушкова, А. Е . 240
Глушко, Я. И. . . 242
Глушковъ, С. Г. . 240
Глушковъ, К. Г. . 250
Глущенко, ... 124
Глущенко, . . . 212
Глущенко, М. И 260
Глущенко, И. Е. . 255
Глущенко, И. И. 260
Глѣбко, А. Л. . . . 224
Глѣбова, Т. А. . . 254
Гниловская, М. В. 223
Гноевой, Ѳ. Н. . . 153
Гноевой, М Н. . . 153
Гнитіевъ, В. Д. . 140, 141
Говичъ, Г: М . . 230
Говоровъ, А. Д. . . 156
Говоровъ, С. Л. . 191
Говорухинъ, А. И. 258
Говорушко, К. О. . 143
Гогинъ, В. И. . . 259
Годерзіевъ, В. Н. . 202
Годонушевъ, Н. Б. 238
Гожуленко, М. А. . 141
Годлевскій, М. А. . 115
Голдовскій, Е. Д. 126
Голева, М. П. . . 198
Голевина К. П. . . 259
Голензовскій, Б. Д. 222
Голензовская, И. С. 223
Голензовскій, Н. . 188 258
Голлендеръ, С. Н. 144 167
Голинская, А. В. . 192

Стр.

Голинскій, Д. К. 225
Голинскій. Д. И. . 220
Голликъ, Т. К. . . 243
Голіонко, П. М. 149
Голій, В. І. . . 193
Голованъ, Г. С. . 159
Голованъ, Д. Ф . 159
Головачевъ, Н. П. . 153
Головащенко, А. П. 249
Головашкинъ, Н. П. 174
Головинъ, Г. В. . 151
Головиновъ, А В. 218
Головина, М. П. . 215
Головиновъ, И. И. 224
Головинскій, Г. А. 260
Головкинъ, М. . . 184
Гол вкинъ, М. В. . 254
Головко К. Д, . . 131
Головко, З. М. . 245
Головко, Н. И. . 245
Головко, И. В. . 216
Головко, Г. А. . . 209
Головко, Н. И. . . 258
Головко, И. В. . . 221
Головко, К С. . . 258
Головня, Г. Е. 141, 210
Головко, Г. П. . . 225
Голодова, А. И. . . 249
Голодновъ, . . 215
Голодновъ, В. 184, 211
Голопалосовъ М. А. 150
Голосовъ К, . 183, 199
Голощапова, А. М. 199
Го·оядь, ... 211
Голофостъ, . . . 212
Гольбергъ, М. Н. 167
Голубъ, И. Г, . . . 263
Голубъ, В. В. . . . 124
Голубъ, А. П. . . 238
Голубъ, Н. Г. . . . 262
Голубъ, Ф. С. . . . 250
Голубъ, П. Г. . . . 219
Голубъ, Т. Н. . . 220
Голубъ, А. И. . . 202
Голубовъ, М. Н. . . 240
Голубовъ, И. И. . . 142
Голубовскій, Г. М. . 143
Голубинцевъ. Н. П. 178
Голубцовъ, В. 189, 217
Голубинскій, В. 189, 236, 193

Стр.

Голубинскій, Г. И. . 121 174
Голубинская, Н. Г. 236
Голяховская, . . 121
Голяховская. З. В. . 193
Гомонюкъ, К. К. . 132
Гомоюнова, Н. П. . 246
Гонская. А И. . 255
Генчаревская, В. А. 198
Гончаровъ, П. . . . 213
Гончаръ, Д. П. . 251
Горчаровъ. М. Я. 115
Гончаровъ. Ф. В. . 153
Гончаръ, И. . . 206
Гончаровъ. Д. И. . 228
Гончаровъ П. Ф. . 201
Гончарова, К. П. . 228
Гончаровъ. П. М. 163
Гоптаревъ, . . . 211
Гоптаревъ А. А, . 220
Гоптарева. К. И. . 220
Горафановъ, Г. А. 135
Горбаконь, В. В. . 194
Горбаневъ, П. А . 211
Горбань, М. Т. . . 245
Горбатая П. Н. . . 244
Горбатенко, В. Я. . 241
Горбатенко, Г. Н. . 247
Горбатова, З. М. . 194
Горбатова, К М. 194
Горбатова, К. А. . 249
Горбатюкъ, Н. Д. 250
Горбачъ, А. Н. . . 247
Горбачевъ, К. А. 114
Горбачевъ, И. Н. . 228
Горбачева, Ю. И. . 202
Горбиковъ, А. С. . 129
Горбиковъ, П. А. . 153
Горбова, А. Т. 263
Горбъ, Г. И. . 121, 263
Горбъ, М. Ѳ. . . . 223
Горбъ, Ѳ. М. . . 222
Горбовская, М. Л. . 227
Горбуновъ, Н. А. . 196
Горбунова, К. П. . 197
Горбунова-Сатарова, К В. 126
Горбушинъ, И. В. . 226
Горбушина, А. Д. . 226
Горбушика, А. В. . 226
Горбовскій, ... 123
Гордіенко, И. . . . 189

Стр.

Гордіенко, И. И. . 247
Гордіенко П Я . . 152
Гордіенко, И. 184, 241
Гордіенко, И. К. . . 234
Гордіенко, Г. И. . . 206
Горденко, Г. И. . . 225
Горишняя М. . . 254
Горкунъ, К. М. . 231
Горный, А Е. . . 220
Горловъ, А І. . . 156
Гормина, Е. С . . 197
Горній, ... 213
Городенскій, А. А. 154
Городецкій, Б М. . 134
140 266, 171, 172, 176, 100 194
Городецкій И. Х 126
Городецкая А. А. . 176
Гороховъ, М. Г. . . 144
Горскинъ, К. . . . 224
Горскій Ч. О. . . . 206
Горскій В. Д. . . . 220
Горскій, І. К. . . 194
Горчаковъ В. К. . . 155
Горчаковъ, И. В. . 132
140, 161, 165, 168, 174, 209, 210
Горчакъ, Ѳ. К. . . 193
Горуновичъ, И. Я. . 156
Горшковь, А. С. . 225
Горюнъ, Г. И. . . . 161
Горычъ, Г. И . 186, 236
Горычъ, Г. І. . . . 237
Горычъ, В. Н. . . . 237
Горяинова П. И. . . 255
Горячева, У. О. . . 227
Горячевъ. А. А. . . 210
Горяменскій, П. С. 253
Гофманъ, В. А. . . 193
Гофманъ, Г. О. . . 266
Гофманъ, С. Ѳ. . . 114
Гоффъ, Г. Г. . . . 182
Гоцуцъ, П. Р. . . . 142
Гостевъ, С. Н. . . 125
Готскій-Даниловичъ, В. С. 168
Гочіяевъ, Х. М. 239
Грабарь, А. И. . . 152
Грабенко, С. И. . . 151
Грамматикаки, Н. М. 152
Грамматикопуло, Д. О. 168

Стр.

Грамматикопуло, Э. Г. 132
Грандилевскій, Н. . 187, 264
Гранниковъ, С. А. . 185, 232, 233
Граше, И. І. . . . 201
Графовъ, В, Г. . . 248
Графовъ, В. Я. 119, 172
Графовъ, В. Г. . . 376
Графвъ, В. . . . 185
Гребенникова, Х. . 259
Гребенниковъ, Н. А. 256
Гребенникова, М. И. 250
Гребенникъ, М. Н. 254
Гребенскій, Л. Э. . 249
Гребе, В. В. . . . 179
Гревцева, А, В. . . 217
Григоровичъ, В. В. 141
Грековъ, А. М. . . 158
Грековъ, . . . 204
Грекъ, А. А. . . . 265
Времяченскій, И. Д. 183
Гремяченская, Л. И. 200
Гремяченская, З. И. 213
Гремяченскій, Г. 186, 228
Гремяченскій, М. А. 219
Гремяченскій. М. . 187
Гретцингеръ, М. Я. . 194
Гречанюкъ, З. М. . . 149
Гречкинъ, А· . . . 235
Гречкинъ, В. Н. . . 225
Гречкинъ, П. Н 249
Гречкинъ. П. И. . 222
Гречишкинъ, А. І. 248
Гречешкинъ, С. М. 209
Гречишкинъ, А. С. 150
Гречишкинъ, А. И. 232
Грибановская, Ю. П. 195
Грибановскій, А. П. 194
Грибовъ, К Р. . . 232
Грибова, А. В. . . 233
Григоръ, Н. И· . . 152
Григорова, Л. Б. . 215
Григоренковъ, Т. И 221
Григоровъ, С. И· . 222
Григоровъ, И. И. 134
Григорьевъ. В. Г. . 168
Григорьева, А. И. . 197
Григорьевъ, Н. П. 181
Григорьевъ. К. Р. 146
Григорьевъ В. Ф. . 141

Стр.

Григорьевъ, П. Г. . 143
Григорьевъ Е. Н. . 216
Григорьевъ, Н Н 116
Григорьевскій А.Т 251
Григорьевскій, М. 185, 211, 245
Григоровичъ, З. А. 241
Григоровичъ, С. И. 148
Григоровичъ Н. П 217
Григорьянцъ, Н. А. 202
Григописъ, Л. А. . 118
Гридасовъ, К. Е. . 169
Гридчинъ, А. И. . 227
Гринбергъ, И. И. . 126
Гринбергъ, П, И. . 146
Гриндюкъ, М. Ф . 167
Гринь, ... 124
Гринь, А. Д. . . . 255
Гринникова, А. С. 244
Гринкевичъ, А У. 179
Гринькова, Д. К. . 245
Гринько, А. И . . 252
Гринько, А. П. . . 141
Гринько, В А. . . 144
Гриппасъ, И. Г. . 140
Гриппасъ, М. И. . 220
Гриппасъ, Я. И. . 223
Гришаковъ, Г. П. . 131
Гришинъ 213
Гришко В. Ф. . . 147
Гриньковъ, Н. С. . 147
Грицай. Т. П. . . 216
Грицай, М. И. . . 140
Гриценко, И. С. 249
Гришенковъ, Ф В. 150
Гриценко, А. И. . 206
Гриценко, М. Г. . 251
Гриценко. В. . 186, 230
Гришай, П. А. . 237
Гришко. Г. М. . . 241
Грищенко, П. . . . 187
Грищенко, К. П. . 152
Грищенко, В. П. . 152
Гришко, М. Н. . . 241
Гришко. Н. Д. . . 241
Гришнина. А. Л. . 245
Гробисъ, М. Г. . . 133
Грозь, А. Г. . . . 257
Грозь, Я. Г. . . . 257
Громаковъ А. П. . 261
Гро ицкій, С. Н. . 192
Грохольскій, Р. Ф. 111

Стр.

Груза, К. Р. . . . 179
Груздова, Ю. Я. . 221
Грузсоевичъ Нечай Н. А. . . . 126
Грузва, М. А. . . 238
Грузинскій, П. А. 111
Грушинъ, М. И. . 240
Грюмбергъ І. О. . 121
Грюнманъ, Ф. И. . 116
Грязновъ Н И. . 125
Губаревъ. А. Я. . 215
Губаревъ, Л. Э . 157
Губаревъ. А. Я. . 196 209, 216
Губаревскій, С. . . 184
Губа, Ѳ. П. . . . 221
Губа М. В. . . . 254
Губановъ, А. В. . 115
Губановъ, И. Г. . 206
Губинъ, Е Н. . . 119
Губчинъ В. В. . . 178
Гудвилъ, В В, . 155
Гудзь Д. Н. . . . 161
Гузикъ, Е. Г. . . 255
Гузь, О. И. . . . 244
Гудима, С. Н. . . 141
Гудзикъ, Е. С. . . 169
Гудышъ Я. . . . 216
Гуковъ, В А. . . 261
Гуковъ Н. М. . . 218
Гуковъ, А. М. . . 262
Гуковъ, П. М. . . 263
Гуковъ. М. П. . . 263
Гулькевичъ, А. К. 220
Гульченко, Ф. С. . 142
Гульченко, В. Г. . 256
Гулая, М. Н. . . . 266
Гулый, Е. И. . . . 263
Гумеля, Л. Я. . . 167
Гуньченко, И. Г. . 263
Гуньченко, Г. Л. . 140
Гура. Е. Д. . . . 224
Гурбичъ, Ф. П. . . 131
Гуренко, Н. С. . . 228
Гуренко, Н. М. . . 237
Гуржіева, П. . . . 223
Гуріели, В. Л. . . 111
Гуренко, В. А. . . 236
Гурінъ, ... 212
Гуро. А. Д. . . . 205
Гуріевъ, ... 210
Гурко. И. Р. . . . 114

Стр.

Гурвіевъ, К. А. . 223
Гурскій. М. Н. . . 143
Гурскій, М. Ѳ. . . 191
Гурскій. И. В. . . 180
Гурскій, В. Э. . . 130
Гурскій, Н. Б. . . 122
Гуртовая, М. А. . 238
Гурчинъ, О. И. . . 111
Гусевъ, В. С. . . 168
Гусевъ, І. . . 185, 242
Гусевъ. М. В. . . 136
Гусевъ, А. П. . . 245
Гусевъ. А. Т. 203, 208
Гусельниковъ. Ѳ. 190, 252, 254
Гусникъ, В. К . . 182
Гутневъ, Г. М. . . 251
Гуторъ М. Г. . . . 243
Гуторъ, А. И. . 243
Гуцъ, Е. А. . . . 235

Д.

Дабаховъ, М. С. . 132
Дабижа, А. М. . . 116
Давиденко. З. В. . 119
Давиденко, П. А. 161
Давиденко, Г. И. 246
Давиденко, А. Я. 256
Давидовъ, М. Т. 225
Давыдовъ, Ф. М. . 162
Давыдовичъ, В. Е. 129. 132. 209
Давыдова, . . . 211
Давыдова, В. М. . 175
Давыдова, М. И. . 250
Давыдова, К. Д. . 225
Давыдовъ. А. П. . 226
Даканозовъ, И. М. . 115
Далдабановъ, И. К. 168
Далласъ, И. Н. . . 167
Дамаскинъ, Л. Н 158
Дандуровъ, Д. С. . . 161
Даниловичъ, И. С. . 177
Даниленко, Н. В. . 220
Даниленко, А. Д. . 161
Даниленко, У. Ѳ. . . 233
Даниловъ, П. Д. . . 221
Даниловъ, А. К. . . 151
Данилова, Е. А. . . 226
Данилова, Е. С. . . 226
Даниловъ, И. А. . . 226
Данилова, Н. П. . . 227
Данилова, Е. Г. . . 204

Стр.

Даниловъ, П. В. . . 261
Даниловъ, Н. Н. . . 165
Даниловъ, І. Д. . . 145
Даниловъ, С. П. . . 226
Даниловъ, И. А. . . 212
Даниловичъ, П. М. . 127
Даниловскій, Г. Е. . 183, 189
Данилевскій, Н. Н. 172, 133, 150
Данилевская, Л. А. 214
Данилевскій, А. . . 186
Данилевскій, Г. . . 184
Данилевскій, А. Г. . 192
Данилевскій, А. И. 166
Данилевскій, А. Г. 197
Данилевская, Л. А. 215
Данилейко, В. К. . 141
Данченко, М. И. . . 257
Данько, О. П. . . . 192
Данько, П. С. . . . 161
Данько, А. Г. . . . 163
Данько 212
Данькіевъ, Д. А. . 115
Дармива, М. Ф. . . 239
Дармостукъ, О. В. . 197
Дармостукъ, И. Д. . 193
Даховъ 195
Даценко, И. К. . . 258
Даценко, П. Б. . . 169
Дацко, К. К. . . . 216
Двораковскій, М. В. 182
Деасамидзе, А. А. . 234
Де-Бове 117
Девяткинъ, В. Я. . 137
Дегтяревъ, В. Е. . 225
Дегтяревъ, В. . . . 184
Дегтярева, Н. П. . 124
Дегтяревъ, И. . . . 247
Дегтяревъ, В. А. . 165
Дегтяревъ, А. В. . 153
Дегтярь 123
Деденевъ, В. П. . . 196
Де-Кортансъ, А. . . 117
Де-Лакуръ, Г. А. . 158
Делицынъ, П. . . . 185
Делицынъ, П. А. . 341
Дементьевъ, П. П. . 113
Дементьева, А. І. . 195
Дементьевъ, Л. А. . 194
Дементьевъ, П. 186, 230
Дементьевъ, Ѳ. Н. . 141

Стр.

Деменко, Е. Г. . . 155
Демиденко, М. И. . 252
Демиденко, А. Д. 198, 234
Демиденко, Н. Н. . 144, 234
Демиденко, П. Д. . 221
Демиденко, М. Е. . 225
Демиденко 212
Демина, И. Г. . . . 223
Демина, Н. Б. . . 252
Деминъ, В. Г. . 222, 252
Де-Моркуръ, П. П. . 116
Демченко, С. П. . . 168
Гемченко, И. К. . . 221
Демяникъ, Е. Г. . . 164
Демьяновъ, Т. . . . 187
Демьяновъ, Ф. М. . 244
Дешьяновъ, Г. С. . 124, 137
Демьяновъ, Л. Н. . 134
Демяникъ, К. В. . . 131
Демяникъ, В. Я. . . 131
Демулица, М. И. . . 242
Денисенко, И. В. . 157
Денвсовъ, А. Д. . . 211
Денисова, А. П. . . 257
Денисовъ, Ф. Ф. . . 160
Денисова, А. Д. . . 254
Денисовъ, А. Н. . . 184
Денисова, А. Д. . . 225
Денисовъ 213
Денисовъ, С. Г. . . 257
Денисовъ, А. Д. . . 253
Денисовъ, П. . 124, 245
Дедишова-Долгова, Д. В. . . 174
Дергачъ, Я. С. . . 114
Деревлевъ, А. А. . 221
Деревлевъ, А. Ф. . 221
Деревлевъ, И. М. . 141, 169, 175
Деревлева 211
Деревлевъ 220
Деревлевъ, В. Ф. . 227
Деревлева, С. Ф. . 230
Деревянко, И. И. . 258
Деревянко, П. М. . 218
Деревщиковъ, А. . 185
Державина, Е. Н. . 237
Державинъ, Д. А. . 236
Державинъ, Д. Г. . 113
Деримъ-Оглу, Л. В. 191

Стр.

Деримъ-Оглу, К. М. 144
Деркачевъ, А. Г. . 169
Деркаченко, А. П. . 242
Деркаченко, Е. П. . 242
Деркачевко, І. . 185, 247
Деркачъ. Е. Г. 215, 216, 217
Деркунскій, Е. Е. . 219
Дерниловичъ, Н. М. 156
Деспотули, И. К. . 183
Десятниченко, В. И. 113
Дешеваго, К. З. . . 113
Дейбель, С. И. 116, 177
Дейнекинъ, М. Д. . 239
Дейниковскій, Ф. Ф. 240
Дейниковскій, Ѳ. З. 183, 186, 206, 209
Джагуповъ, І. И. . 132
Джапаридзе, В. С. . 151
Джарджумановъ, И. Н. 149
Джемарджидзе, В. А. 155
Джемарджидзе, И. В. 234
Джемаджидзе Е. В. 234
Джемарджидзе, Г. Н. 242
Джемала, В С. 211
Джехадзе, Г. К. . . 164
Джегиль. Т. Ф. . . 255
Джигирь. О. П. . . 200
Джигиль, М. Я. . 255
Джигирь. А. . 184, 255
Джиджіешвили, А Н. 252
Джинорія. Г. Т. . 149
Джегули. 211
Джумайло, Т. П. . 254
Джунковскій, Н. Ф. 111, 113
Дзасохова. М. В. 231
Дзасоховъ. А. И. 233
Дземешевичъ, А. И. 203
Дземьяновичъ, І. А. 158 164
Дзюба, Б. Д. . . . 197
Дзюбко, ... 123
Діаконовъ, І. . . . 188
Диброва. К. Т. . . 159
Дивногорскій. П. И. 155
Диденко. Е. Л. . . 199
Диденко, Е. Т. . . 247
Дидыкъ, П. Г. . . 248
Дидрихсонъ, Н. Г. 133

Стр.

Дикаленко, Л. А. 212
Дикій, А. Ф. . . . 162
Дикій, Ф М. . . . 120
Дикій, Г. Д. . . . 232
Дикій, Г. В. . . . 149
Дирдовскій, А. А. 209
Дитяевичъ, М. С. . 225
Дитерихсъ, І. К. . 114
Дицманъ, И. Н. . 140. 144, 162. 168. 173. 182.
Дицманъ, И. І. 195, 208
Дичко, М. Р . . . 256
Димитріевскій, Л. 164, 188
Дмитріенскій, П В. 201
Дмитренко, И. И. 134
Дмитріевъ, С . . . 186
Дмитріевъ, А. М. . 201
Дмитріевъ, Н. Г. . 187
Дмитріевъ, А. А. . 154
Дмитріева, М. П. . 217
Дмитріева, Е. А. 232
Дмитріевъ, Г. . . 262
Дмитріева, Н. Г. . 124
Дмитріевъ, Ѳ. С. . 201
Дмитріевъ, С. С . 256
Дмитріевъ, Г. С . 156
Дмитріевъ, П. 183, 185
Дмитріева, А. А. . 241
Дмитріевъ, Я. 185, 236
Дмитріевъ, И. Ф. . 238
Дмитріева, Н. К. . 256
Дмитріевъ. Я. Г. . 235
Дмитріенко, Т. К. 219
Дебатовкинъ, Г. А. 206
Добрикова. С. Т. . 231
Добробаба. И. Т. 244
Добровъ, С. М. . . 123
Добровъ, Г. Ѳ. 157
Добровольскій. М. Г. 202
Добрыжьскій, С. А. 204
Добровольская, А. Н. 247
Добровольскій, А. . 187
Добровольскій, Н. 184, 259
Добровольскій. Г. 185, 238
Доброскокъ. Г. В. 141, 120
Доброславинъ, В. А. 114
Доброславинъ. Б. Я. 114
Доброхотовъ. Е. А. 158

Стр.

Довгаль, Я. Я. . 228
Довгило, С. И. . 178
Довольниковъ, С. Н. 139
Долгаль, Н. Ф. . . 256
Долгова, Е. Г. 123, 209
Долговъ, И. В. . . 225
Долгова, А. П. . . 151
Долгополовъ, С. И 140
Долгополовъ, В. М. 115, 166
Долгополовъ, Н. С. 126
Долгополовъ, Б. С. 145
Долгополовъ, М. П. 263
Долгополовъ, Б. И. 116
Долгополовъ. Д. С. 213
Долгорукова, М. П. 194
Долининъ, К. К. . 170
Дорошенко, Ф. М. 136
Долинскій, Н. Н. . 243
Долинскій, В. А. 165, 166
Долинская, Н. Н. . 242
Долинская, ... 211
Должанскій М. В. 161
Долженко, Г. М. . 195
Долинъ, П. П. . 141
Долубекова, Е. И. 208
Долто, И. И. . . . 155
Доманская, Н. С. . 258
Домаевъ, П. Г. . . 144
Домбровскій, Ч. К. 170
Домбровская, Е Н. 199
Домбровская, О. І. 194
Домерщиковъ, П. М. 112
Домонтовичъ, Н. Я. 193
Домонтовичъ, Н. И. 143
Доморацкая, В. І. . 217
Донецкій, А. . 189, 199
Донецкій, І. 184, 258
Донецкій, Д. К. . 251
Донецкій, А Я . 132
Донецкій, М. А. . 248
Донецкій, Г. Я. 220, 221
Донецкій, А. Т. . . 242
Донецъ, Т. У. . . 245
Донецъ, Н Е. . . 241
Донинъ, И. . . . 249
Доничъ, И. . . . 185
Донсковъ, ... 122
Донсковъ, В. М. . 233
Донсковъ, А. М. . 135
Донсковъ, А. Г. . 229
Донсковъ, Л. В. . 176

Стр.

Донъ-Дудинъ, Д. М. 165, 167, 195, 203, 208, 210
Донъ-Дудина, З. М. 173
Донцовъ, С. С. . . 263
Донцовъ, П. С. . 118
Донченко, А И. 154, 169
Доронина, Л. А. . 199
Дорохинъ, А. Д. . 211
Дороховъ. М. А. 224
Дорофеевскій, П. П. 192
Дороховъ, Ф. И. . 245
Дорошенко, А. . . 124
Дощечникова, Л. П. 219
Дощечниковъ, Г. П. 219
Драго, О. Н. . . . 217
Драгунова, О. З. . 228
Дракули-Критикосъ, М. Х. 123
Драленко, Р. Ф. . 143
Драценко, Д. П. . 115
Добрышева, С. Г. . 197
Дрейманъ, А. К. . 195
Дриженко, К. С. . 226,
Дрбоглавъ, А. І. 175, 176, 203
Дбоглавъ, М. М. . 176
Дроздовъ, Н. А. . . 167
Дроздовъ, А. Н. . . 194
Дроздовичъ, И. І. . 179
Дроновъ, Х. К. . . 154
Дружининъ, К. А. 202
Дубенко, Н. А. . . 157
Дубикъ, А. 230
Дубина, Б. А. . . . 152
Дубина, К. П. . . 220
Дубина, Ф. И, . . 220
Дубина, К. Ф. . . 246
Дубовенко, І. Д. . 164
Дубовикъ, Д П. . 145
Дубровный. П. Н. . 253
Дубровинъ, М. И. . 249
Дубровскій, В. И. . 115
Дубянскій, Н. 184, 197
Дуванъ, Е. Я. . . 199
Дударевичъ А. С. 148
Дударевъ, Н. И. . 203
Дударь, М. С. . . 220
Дудикъ, А. . . . 186
Дудикъ, Н. Г. . . 151
Дудикъ, Е. . . . 249
Дудикъ, А П. . . 259

Стр.

Дудикъ, М. С. . 243
Дудка, В. Ф . 223
Дудко В П. . . 217
Дудко, М. А. . . 214
Дудкинъ, ... 124
Дудниковъ. В. М. 211
Дудовъ, М. 238
Дудучаева, ... 212
Дуля, ... 214
Дуля, Г. Г. . . . 209
Дуля, Г. И. . . 162
Дуля. В. С. . . 233
Дулинъ-Слѣпецъ А. И. 176
Дунка, Н. С. . . . 160
Дунка, Н. Ф . . . 173
Дурляхъ, ... 211
Дурноусовъ, И. М. 121
Дурноусовъ . . . 24
Духова, Е. М. . 218
Духовъ, В. Г. . . 180
Духовъ, В, А. . . 218
Душкевичъ, К. . 258
Духотеровъ, И. Т. 202
Дюмортье, А. . . . 117
Дюмортье, Ж. . . . 116
Дѣвицкій, А- Г . 193
Дѣвицкій, Ф. . . 264
Дѣвичъ, Н Н. . 210
Дѣвченко, Е. П 215
Дѣдухъ, І. И. . . 260
Дѣяновъ, А. . . . 193
Дятлова, О. Н . . 211
Дятловъ, Ф. И . . 250
Дьяковъ, Н. Н. . 249
Дьяковскій, М. И. . 152
Дьяковскій, В, К . 143
Дьяконовъ, И. М . 112
Дьяконовъ Г. Г. 220
Дьяконовъ 211
Дьяченко, М, Г. . 224
Дьяченко, Ѳ. А- . 220
Дьяченко, Ф. П. . 226
Дьяченко, В. . . . 257
Дьячинко, И. П. . . 227
Дьяченко, А. Д. . 239
Дьяченко, В. М. . 238
Дьяченко, И. С. . 225
Дьяченко, Г. . . . 190
Дьяченко, ... 212
Дьячинъ, Я. . . . 123
Дьячкинъ, И. . . . 123

Стр.

Дьячковъ, Г. Ѳ. . . 251
Дьячковъ Тарасовъ, А. Н 134
Дыдышко, І. В. . . 121
Дылевъ, И. Ф. . . 260
Дыховичная, И. М. 198

Е

Евангуловъ, А. Д. 161
Евангуловъ, Л. Г. 111
Евглаевскій, П. Р. 220
Евграфовъ, К. Я. . 247
Евдокимовъ, П. Д. 132, 153
Евдокимовъ, М. А. 197
Евдокимовъ, И. И. 113
Евдокимова, А. П. 238
Евлаховъ, М, Т. 163, 201
Еврепиовъ, В А 116. 101
Евстафіевъ, Н. А. . 167
Евстафіевъ, Н. А. 167
Евстафѣевъ Ѳ. Е. . 112
Евтушенко, В. Т. . 152
Евтушенко, Е. А. . 220
Евтушенко, А. Э. 220
Евтушенко, А. Ф. . 266
Евтушенко М. М. . 215
Евтушенко, Е. О. . 256
Евшевскій, И. Г. . 222
Евфимовъ И. П. 257
Егіазаровъ, М. К. . 126
Егоровъ, А. А. . . 116
Егоровъ, В. В. . 115
Егоровъ, А. М. . 225
Егорова, Н. А. . . 195
Егорова, А. П . . 216
Егорова, О. Д. . . 214
Егорова, Е. В. . 216
Егоровъ, С. И. 161, 164
Егорова, Н. В. . . 255
Едишеровъ, И. . . 238
Едыговъ, С. . . . 235
Екатеринославскій Г. И. 186, 223
Еленевскій, В. В. . 182
Елецкій, П. В. 153 184
Елешинъ, Н. А. . 261
Елисеевъ, П. И. . 201
Елпидинскій, В. . . 249
Ельчаниновъ, В. Г. 116
Ельцовъ, В. . . . 258

Стр.

Емельяненко, М. П. 199
Емельяновъ, П. С. 177
Емельянова, Е. П. 244
Емельяновъ, Г. А. . 244
Емцовъ, С. И, . . 142
Емцовъ, И, И. . . 228
Евграфовъ, Н. Е. . 164
Ергаджіева, . . . 212
Епатко, И. Г. . . 198
Епатко, ... 211
Ерашевъ, И. П. . 229
Еременко, Т. В . 212
Еременко, И, С. 249
Еременко, К. М. . 161
Еременко, А. М. . 135
Еременко, А. И. 249
Ереминъ, Д. Ф. . 141
Еремѣевъ, В. А. . 156
Еремьянъ, К. . . 197
Ерешко, В Д . . 252
Ерещенко, К. А. 175
Ермаковъ, В. Г. . . 134
Ермиковъ, М. Е. 167
Ермиковъ, Б. Н. . 170
Ермоловъ, М. Г. . 159
Ермолаевъ, Н. . 187
Ермолаева, В. Г. . 260
Ермолаевъ, П. Ф. 127
Ермоленко, . . . 231
Ермоленко, Н. С. 157, 191
Ермоленко, П. Т. 223
Ермоленко, С. Н. . 146
Ермоленко . . . 261
Ермолинъ А. Н. 135, 198
Ермолинъ А. С. . 213
Ерохинъ, А А. 126, 158
Ерохинъ, М. А . . 140
Ерохинъ, Н А. . 126
Ерошенко, М И . 234
Ерошовъ, Н. А. . 140, 144, 154
Ерошовъ, Г. К. 164
Ершова, А. П . 196
Ерпылевъ, Н. А. 112
Есауловъ, П, С . 120
Есаулова, В. М. . 134
Есауловъ, А. А. . . 134
Есаулова, Ф. Л. 135
Есаулова, Е. Х . 176
Еськовъ, В. В . . 228
Еськовъ, А. М. 203, 208
Ефановъ, М. И. . 180

Стр.

Ефименко, С. А. 255, 262
Ефимовъ, М. Ф. . 155
Ефимовъ, И. П . 218
Ефимовъ, В. Т. . 142
Ефимова, О. И. . . 199
Ефимова, ... 213
Ефимовъ, В . . 184
Ефимовъ, М. П. 169, 174
Ефимовъ, А. . . . 184
Ефимовъ, В. М. 252, 254
Ефимовъ, Б. М. . 124
Ефимовъ, А. И. . 253
Ефремова, О. Д. 215
Ефремова. А. Ѳ. . 195
Ефремовъ, Ф. Ф. . 209
Ефремовъ, Г. 188, 251

Ж.

Жабинъ, М. . 186, 224
Жабскій, С. М. . . 251
Жагульскій, А. М. 221
Жадинъ, П. Е. . . 207
Жакъ, Н. Н. . . . 113
Жарихинъ, А. Д. . 193
Жариновъ, С. К. 112
Жарихина, Д. . 199
Жарковъ, Я. В. . . 135
Жаркина, М. Д. 251
Жарко, Я. В. . . . 134
Жарловъ, Ѳ. И. . 233
Ждановъ, А. М. . 179
Ждановъ, М. А . 127
Ждановъ, П. Р. . 250
Ждановъ, М. А. . 198
Ждановъ, А. Я . . 221
Ждановъ, И. М. . 114
Ждановъ, И. В. . 151
Ждановъ, Л. Б. . 247
Жданъ-Пушкина, Е. Д, 173
Жданъ-Пушкина, А. Л. 169
Жданъ-Пушкинъ, Н. А. 194
Жденевъ, Ф. Е. . 144
Жебель, Г. К. . . 211
Жебунова, М. Н. . 228
Жежель, Ф. М. . 214
Желѣзковскій, В. Г. 240
Желтановскій, В. И. 162
Желтоноговъ, С. Ѳ. 396

Стр.

Желтоноговъ, И. Ѳ. 255
Желтоноговъ, Н. С. 263
Желтоногова, Н. П. 255
Желтоноговъ, Е. Т. 263
Желудковъ, А. Л. . 146
Жеребцова Е. В. . 253
Жердевъ, С. М. . 132
Жеребцова, . 215
Жеромскій, Л. А. 112
Жеставская, А. Д. 232
Живило, ... 211
Живной, П. Г. . 201
Живной, Ю. Г. 203, 208
Жмвцевъ, ... 124
Живаго, А. А. . . 243
Живаго, Г, Ф. . . 180
Жигалко, Т. А. . . 112
Жигмаковскій, С. В 158
Жижко, С. Г. . . . 246
Жижина, ... 211
Жилкина, Е. И. 214
Жиленковъ, М. Т. 149
Жиленко, Д. А. . . 200
Жилинская, М. Г. 215
Жилинская. Р. Н. 125, 143
Жилинъ, П. Е. . . 236
Жилкинъ, С. Г. . . 141
Житсеказъ, Е. С. 245
Житовъ, В. М. . 153
Жировъ, П. А 164, 208
Жогинъ, В . 189, 212, 227
Жогина, ... 211
Жогина, А. Я. . . 225
Жужневъ, ... 122
Жукъ, Е. В. . . . 244
Жуковскій, А. С. 114
Жуковскій, Т. И. . 168
Жуковскій. И. Н, . 191
Жуковскій, Ф. Я. . 193
Жукова, А. Ф. . . 225
Жуковъ, И. В 151, 230
Жукова, Е И. . . 265
Жукова, В. А. . . 239
Жуковская, П. В. 214
Жуковъ, М. Ф. . . 239
Журбій, Е. 265
Журавель, В. Г. 191
Журавлевъ, Л. О 213
Журавлевъ, В. С. 108
Журавлевъ, В. Г. . 156

Стр.

Журавель, А. А. . 244
Журавель В Г. . 241
Журили, Г. А. . . 141
Журули, І Г. . 182
Журенко, И. Н. . 227
Жуллевз, А. Н. . . 266

З.

Заалова, В. Г. . . 260
Зааловъ, А. М. . 155
Забожко, С. Я. . . 264
Заболотній, М. М. 223
Заболотнева М. А. 232
Заболоцкая М. Р. 198
Заболоцкій, А П. 231
Забора В. Г. . . 127
Забѣлина, М. К. 241
Завадовскій, Я. А. 168
Завадовскій М. В. 157
Заварочкинъ, А. Т 228
Завгородній А. И. 237
Завгородній. . 124, 125
Заводный, З. Я . 250
Заводовскій, В. . 186
Завгородній, М. П 254
Завьяловъ, І. . . 189
Завершинскій. И. В. 212
Завѣрихина М. А. 214
Загайный, А. М. . 169
Загайный. М. М . 142
Задохлинъ, В. В. . 120
Задде, Г. К. . . 204
Заддынъ Х. Я. 123
Задунайская, А. С. 196
Зажаевъ, П А.174 210
Зажаева, Л П. . 195
Зажицкій, В. П- 114
Заика, В В. . . . 251
Заика, П. Н. . 251
Заика, В. Н. . . . 223
Заикинъ, Н. М. . 136
Заикинъ, ... 138
Заикинъ, Н. Н. . . 128
Заинченко, Н И . . 227
Закладная, В. Ф. . 107
Закладный, М. Л 164, 192
Заколодчій. . . . 125
Закржевскій, Г. Г. 160
Закрѣпа, Н. Г. . . 126
Закрѣпа, В. И. . 194

Стр.

Закутько, М Н. 216
Залозній. М. Е. 231
Залозный, Г П . 236
Залѣвскій. А. С. . 133
Залѣсскій, Г. В. . . 165
Залѣсскій. А. П. . 237
Залѣсскій, А. И. . 153
Залѣсскій А, Л. 112
Залѣсскій. А. . . 185
Зальцманъ, И П. . 173
Замукова, Г. А. . 197
Замула, П. М. . . 169
Замула, В. Ф. . . 243
Замша, К. И. . . . 197
Замятинъ, А. 186, 236
Заинъ. М. В. . . 149
Занинъ, П Д. . . 191
Заплотневъ, М. И. 148
Заплотынскій. А И. 116
Запорожецъ, И. Ф. 236
Запровадова, М. Ѳ 215
Запровадовъ, С. А 217
Заржицкая, А. Ф. 248
Заргаровъ, Г. Т. . 151
Зарянъ, М П. . . 246
Зарубина, М. Х. . 227
Зарубинъ, ... 124
Зарубина, Е И. . 229
Зарубинъ. А А. 229
Зарубина, Л. Ѳ. . 229
Зарубинъ, П. Е. 143
Зарѣцкій. А. И. 214, 215
Зарѣцкій Н. И. . 130
Зарѣцкій, А. 185, 449
Зарѣцкая. А. В. 211
Зарѣцкая, К. В. 202
Зарѣцкій, В. . 185, 189
Зарфельсъ, Э. К. 129
Засѣцкая, Е Д и Н. Д. 194
Застеръ, И. А. . 242
Затонская, А. М. 197
Заутовъ, Г. Д 115
Заѣэрбсей И. И. 179
Зайченковъ, П. В. 182
Захаревичъ Э. Б. 159
Захаренко, Я Ф. . 248
Захарова, А. П. . 232
Захарова, ... 211
Захарова, Е. В. . 229
Захаровъ, И Д. . 235
Захаровъ, И. Н. . 237

Стр.

Захаровъ, Н. П. . 213
Захаровъ, Н. В. . 142
Захаровъ, Д. П. . 153
Захаровъ, А. В. 121, 173
Захаровъ, К. З. . 129
Захарова, А. . . 217
Захаровъ, П. А. . 164, 227
Захаровъ, В. А. 164, 229
Захаровъ, І. . . 186
Захарова, С. И. . 197
Захарьина, А. П. . 246
Захарченко, А. . . 258
Захарченко, П. Т. 257
Захваевъ, Н. А. . 179
Захсоровъ, Л. . . 150
Зайцевъ, Н. Ф. . . 146
Зайцевскій, И. А. . 144
Зайценко, . . . 211
Збитневъ, Н, П. . 255
Зборалъ, В. Э. . 198
Збербвскій, Э. Г. . 133
Захаровъ, Ф. Г. . 164
Звагольскій, К. В. 259
Зворово, Л. Ф. 215
Зворово, В. А . . 214
Зворскій, А. И. . 209
Звѣздинъ, И. Г. . 228
Звѣревъ, Л. В. . 209
Звѣряевъ И. Д, 236
Звѣряевъ И Б. . 201
Звѣржъ, Э. Ф. . 178
Звѣржанскій, Л. И. 177
Згерскій, М А. . 182
Згоральскій, Ѳ Ѳ 205
Згончиковъ, П. П. 121
Зданевичъ, П. 186, 223
Здориковъ, И. Ѳ 141
Здроевскій, С. И. 207
Здроевскій, Р. И. . 208
Звягинцевъ, П. И. 120, 207
Зедгенидзе. Д. В. . 115
Зедгенидзе, П. Н. 202
Зеркачъ, О. Д. . . 223
Зеленецкая, М. Н. . 239
Зеленскій, А. . . 187
Зеленскій, М. В. . 121
Зеленскій, А. 198, 212, 233
Зеленскій, Д М. . 143
Зеленскій, М. С. . 218

Стр.

Зеленская, М А. . 196
Зеленская В. М. 203, 207
Зеленская, М. И. . 198
Зеленская, Н. Г. . 196
Зеленская, К. П. . 232
Зеленскій, Л. Н. 205
Зеленская 212
Зеленина, В. В. . 250
Зеленщиковъ, В. А. 130
Земскій, П Г. . . 212
Земцева, В. . . . 218
Земцевъ, С. Ф. . . 239
Земцевъ, А. Ф. . . 229
Земцевъ, П. С. . . 251
Земцевъ, И. Ѳ. . . 225
Земцевъ, Ф. Ф. . . 240
Земцовъ, А. В. . 162
Земцовъ, В. М. . . 218
Земцовъ. 122
Зенонъ, Ф. 116
Зейфертъ, Е. Ѳ. . . 231
Зейфертъ, Н. Р. . 231
Зенкевичъ, А. И . 126
Зерзелиди, Г. И. . 168
Зерщиковъ, П. Л. 159
Зейдлицъ, В. А . 114
Зейдлицъ, Н. К. . 133
Зиборовъ, П. М. . 227
Зиборова, О. Ѳ. . . 228
Зиборовъ, . . . 123
Зиздо, ... 211,
Зилотина, Е. В. . . 258
Зимаковъ-Баклашинъ Ф. Т. 218
Зимницкій, П. А . 235
Земмель, В. О. . . 158
Зинеевъ, Е. Ф. . 232
Зиневичъ, П И. . 250
Знаменская, А. П . 226
Знаменскій, И. Н. 200
Зинковскій, Г. А. 142
Зиновьевъ, Р. Д. . 161
Зиновьевъ, Н. . . 183, 189, 157
Зиссерманъ, Л Г. 159
Златковская, Л. . . 216
Златорунскій, В. В. 85
Златорунскій, А. . 231
Златорунскій, Г. . 185, 225
Златорунская, А. К. 122, 137

Стр.

Златоустовскій, А 168
Златоустовская, . 213
Змунчилло, А. Т. . 215
Знаменскій А. П. 157
Знаменская, Ю. В. 221
Знвменская, А. И. 265
Зобернъ, А. В. . . 156
Значко, М. П. . . 142
Зозула, М. А. . . 249
Зозулевскій, А. А. 134
Золотаревская, I Д 255
Золотаревъ. А. В. 142
Золотарева, М Ѳ. 243
Золотарева, Е. Г. . 242
Золотовъ, ... 212
Золотовъ, П. . . 186
Золотовскій, В. И. 185
Золотько, И. Е. . 152
Золотько, Т. Е. . . 128
Золотаренко, К. П. 198
Зольбергъ, А. К. . 129
Зоринъ П. 236
Зоринъ, Н. А. . 212
Зоринъ, Н. 190
Зоринъ, С. Г. . . 154
Зосимовъ, А. Е. 237, 240
Зоткевичъ, П Г. . 255
Зотовъ, А П. . . 166
Зуборевъ, С. А. . 102
Зудинъ, ... 211
Зубилинъ, М. 188, 244
Зубко, Ф. З. . . . 220
Зубко, ... 211
Зубкова, М. П. . 227
Зубъ, А. Я. . . . 245
Зубковъ, В. Г. . . 251
Зубъ. И. Я. . . . 242
Зубилинъ, М. . . . 241
Зубковъ, ... 211
Зуськовъ, Н. П. . 243
Зубровскій, Б. М. . 156
Зуйкинъ, В. С. . . 234
Зѣкрачъ, В. Э. 137, 201
Зѣваковъ, И. В. . 220
Зюзинъ, П. С. . 231
Зябловскій, И. И. . 145
Зысковскій, И. М. 203

И.

Ибрагимъ-Оглы, М. А. 239

Стр.

Ивакинъ. И Г. . 258
Иваненкова, Л. В 258
Иваненко, В. К . 244
Иваненко, Н. С. 133, 134
Иваненко, Н. С. . 236
Иваненко В. М . 217
Иваненко, Д. С. . 144
Иваникъ, М. Д. . 154
Ивановъ. П. В. . 186
Ивановъ, А. . . . 176
Ивановъ, В. В . . 185
Иванова, М. Д. . 217
Ивановъ, Г. М. . 231
Ивановъ, И. Е. . . 168
Ивановъ, М. Г. . . 266
Ивановъ, А. Д, 191
Иванова, Н. П. 227, 250
Ивановъ, П. Д . 227
Ивановъ, А. С. . 159
Ивановъ, В. Ф . . 247
Ивановъ, Ф. . . . 185
Иванова, Н. П. . . 209
Ивановъ, В. А. . 178
Ивановъ, И. Г. . 224
Ивановъ, А. П. . 165
Ивановъ, Г. Г. 195 204
Ивановъ, П. П . . 163
Ивановъ, М. В. . . 201
Ивановъ, К. В. . . 116
Ивановъ, ... 211
Ивановъ, В. П. . 114
Ивановъ, А. I. . 147
Иванова, А А. . . 245
Иванова, А. П. . . 255
Иванова, П. М. . 253
Ивановъ. П. . . . 207
Ивановъ, М. Х. . . 228
Иванова, Л. П . . 200
Ивановъ, . . . 227
Иванова Б. Н. . 266
Ивановъ, К. К. . 237
Ивановъ Л. И. . . 215
Ивановъ, И. П. . . 181
Ивановъ, А. П. . . 124
Ивановъ, П. И . 217
Ивановъ, Д. . . . 187
Ивановъ, К. К. . . 211
Ивановъ, К. В. . . 156
Ивановъ, А. А. . . 203, 207
Иванова, Е. В. . . 228
Иванова, А. Л. . . 215

Стр.

Ивановъ, М. Ф. . . 229
Иванова, Ф. В. . . 259
Ивановъ, И. А. . . 224
Ивановъ, И. П. . . 259
Ивановъ И. Ф. . 235
Иванова, Е. А. . . 195
Ивановъ, Н. Н. . . 247
Ивановъ, В. В . . 246
Ивановъ, И. П. . . 193
Ивановъ, В. С. . . 208
Иванова, ... 211
Ивановъ, П. . 185, 243
Иванова, Е. С. . . 259
Ивановъ, М. . . 190
Ивановъ П. Г. . 130
Ивановъ, П. 204, 212 264
Ивановъ, А. М. . 160
Ивановъ, . . . 212
Ивановъ, Л. . . . 188
Ивановъ, А. Д. . . 152
Иванова, К. И. . . 241
Иванова, Н. Г. . . 248
Иванова, А. Г. . . 260
Иванова, А. А. . 197
Ивановъ, Л. П. . 219
Ивановъ, П. . . . 187
Ивановъ, Б. Н. . . 160
Ивановъ, М. 232
Иванова, Е. И. . . 192
Иванова, Н. Е. . . 262
Ивановъ, С. И. . . 155
Иванова, О. А. . . 256
Ивановъ, П. Я. . 259
Ивановъ, И. В. . . 178
Ивановъ-Юдинъ, И. И. 129, 175
Иванюкъ, А. А. . . 252
Ивановскій, Н. 184, 284
Иванченко, И. Ф. . 230
Иванченко, М. П. . 258
Иванченко, Л. В. . 253
Иванченко, А. Д. . 238
Иванченко, ... 212
Иванченко, М. И. . 241, 243
Иванчихинъ, В. Д. . 231
Иванчихинъ, П. Е. 153
Ивасюкъ, И. В. . . 169
Ивашина К. Н. . . 228
Ивашинъ, ... 138
Иващенко, Т. Г. . . 264
Иващенко, С. Ф. . 164

Срр.

Иващенко, Ф. М. . 253
Иващенко, Г. Г. . 253
Ивасенко, К. В. . 230
Иващенко, М. М. . 115
Ивкинъ, А П. . . . 146
Ивко, Т. 186, 228, 230
Ивкова К. Н. . 245
Ивко, Т. 225
Ивлевъ, Д. И. . . . 187
Ивлевъ, А. . . 186, 226
Ивлевъ, . . . 124
Ивченко, Е. И. . 221
Ивченко, Л. I. . . 248
Ивченко, А. И. . . 168
Ивченко, А. А. . . 248
Игнатенко, М. И. 169
Игнатенко, Г. А. 252
Игнатовъ, М. М. . 169
Игнатова, О. Е. . . 204
Игнатовскій, А. О 157
Игнатенко, П. В. . 252
Игнатьевъ, Д. А. . 234
Итнатьевъ, А. Т. . 132 144, 164
Игнатьевъ, И. И. . 115
Игнатенко, К. Ѳ. 254
Игумновъ, М. Е. . . 224
Идзиковскій, М. К. 182
Изваринъ, П Н. 249
Извѣкова, Ф П. . . 233
Извольскій, Д. . 185
Извольскій, I. . . 245
Извольскій, А . . . 185
Измайловъ, В. А. . 205
Израилевъ, А. А. . 167
Изотовъ, С. Т. . . 248
Изотовъ, А. А. . . 221
Изюмскій, А. Г. . . 123
Изюмовъ, А. . 185, 241, 245
Икониковъ, М. Д. . 263
Илларіоновъ, I. . . 187
Илларіоновъ, I. Г. 219
Иловайскій Н. И. . 114
Илюхина Е. Г. 217, 231
Иллюхинъ, Г. С. . 216
Ильченко, Г. Т. . . 225
Ильинскій, В. П. . 160
Ильинскій, С. Н. . 201
Ильинъ, П. К. . . 217
Ильина, М. В. . . . 248
Ильинъ, Д. И. . . . 148

Стр,

Ильинъ, И. И. . . 249
Ильинъ, С. И . . . 250
Ильина, Е. П. . . . 214
Ильинъ, В. С. . 123
Ильиновъ, П Ф. . . 248
Ильченко, М. К. . . 252
Ильяшенко, М. И. . 193
Ильяшенко, К. С. . 113
Ильяшева, А. С. . 200
Имля, В. I. . . . 152
Иноземцева А. Я. 247
Иноземцевъ Д. А. . 250
Иноземцевъ, В. А. . 219
Ирмина-Эрганова Е. Е. 194
Ириносовъ, Э. А. . 168
Исаевъ, ... 211
Исаевъ, Н. И. . . . 163
Исаевъ, К. П. . . . 165
Исаева, Н. Г. . . . 196
Исаевъ, А. В. . . 115
Исаковъ П. С. . 112
Исааковъ, П. Ф . . 356
Исконицкій, И. Т. 153
Исконицкій, М. 188, 251
Истамановъ, В. С. 198, 202
Ишхановъ, С. Г. . . 177
Ишутинъ, В. И. . 256
Ишутинъ, Н. П. . 197
Ищенко, С. А. 237, 240
Іовъ, Н. Е. . . . 212
Іоаннъ, еп. 183
Іоилевъ, П. Г. . 155
Іордановъ, П. Ф. . 176
Іосифовъ, С. . 227, 188
Іосифовъ, П. . 183, 220

К.

Кабаненко, С. Н. . 175
Кабановъ, П. С. . 192
Кабардаевъ, И. Э. 240
Кабузанъ, Н. Н. 254
Кавелашвили. А Я. 156
Каверина, Е. К. . 234
Кватарадзе, Г. Т. . 148
Кавтарадзе И. П. . 193
Кавылинъ. А. А. . 137
Кагіевъ, Н. . . 239
Кадатская, А. М. . 200
Кадатскій, М. 184, 260

Стр.

Кадетовъ. А. А. . 212
Кадкинъ, П Д. . . 190
Кадкинъ, П. К. 122, 138, 162 190, 206, 209
Кадушкинъ, А. З. 132
Кадіевъ, С. М. . . 196
Казаковъ 211
Казаковъ, В. Ф. . 151
Казанова; В. П. 220
Казанджи, К Е. 264
Казанскій, Г. А. . 204
Казановъ, И. В. . 129
Казанокъ, А. А. 261
Казанокъ, З. Ф. . 142
Казанозиновъ А. Б. 111
Казанская, А. А. 215
Казаровъ, А. Э. 163, 201
Казанцевъ, В. П. . 114
Казбановъ, А. С. . 162
Казначеевъ, В. Э. . 150
Казрагисъ. А. А. 156
Какупщевъ Г. Э 238
Какурато, Г. Д. . 122
Какури К. С. . . 170
Калабуховъ, А. 185, 248
Калаушинъ, С. А. 239
Калаушинъ, С. И. 234 237
Калаушинъ, Н. И. 238
Калашниковъ, А. С. 206
Калашникова, П. 214
Калашниковъ, В. А. 266
Калашниковъ, И. Ѳ. 205
Калашниковъ, Д. Н. 247
Калашниковъ, М. П. 221
Калашникова, С. М. 194
Калашниковъ, Н. А. 182
Калашниковъ, Н. М. 194
Калайковъ. В Н. 148
Калашникъ, М. Е. 246
Калайтанъ Н. И. 157, 210
Калайтанъ, С. И. 169
Калайтанъ, М. С. 256
Калайтанъ, Н. Н. . 158
Калайтанъ, Г. С. . 210
Калайтанъ, В И. . 226
Калайтанъ, С. 183, 256
Каленикъ, Г. М. . 199
Калениковъ, М. Л. 221
Калиновскій, В. И. 178
Калери, Е. А. 173, 174

Стр.

Калига, Х. Е. . . 144
Калимановъ, В. Ѳ. 231
Калиманова, К. Н 236
Калинъ, М. Л. . . 128
Калининъ, И. М . 115
Калининъ, Н. Н . 130
Калининъ, К. Я. 207
Калининъ, Н. Ф. . 263
Калинина, Е. Г. . 263
Калининъ. В. Д. 191
Калистовъ, К. Н. 164
Калитаева, М. И. 199
Калита, В. Т. . . 177
Калита, ... 2 2
Калита, Е. А. . . 221
Калита, М. Е. . . 244
Калитовскій. Е. І. 147
Калмыковъ, К. . . 226
Калмыковъ, М. А. 254
Калмыковъ, С . . 211
Калмыковъ. Ф. П 227
Калмыковъ, І. М. 163
Калугинъ, И. А. . 219
Калугинъ, М. Н. . 247
Калькисъ, И. О . 178
Кальницкій, Ф П. 220
Кальмейеръ, Е. А. 142
Кальницкая, Л. . 259
Кальфъ. А. С. . . 126
Калюжина, А. М. 230
Камаров, К. Н. . 144
Камбаровъ. И. Г. 155
Каменковъ, В. Н. 113
Каменнобродскій И. В. . . 239
Каменноградскій С 251
Каменноградскій С. 185 250
Каменскій, М. Я . 126
Каменцева, Е. И . 243
Каменская, Е. Н. . 242
Камянскій, А. Г. . 168
Каминскій. Э А. . 175
Камерджіевъ, И Г 230
Камянскій, П Н. 138, 135. 154, 164, 135, 172
Камянская, Е В 134
Камянская, А. П. 173. 175
Камянская. М. Н. . 135
Камянскій, А. П. . 160
Камкнскій, В. П. . 130

Стр.

Камянченко. А Н. 137
Канаева, Д Н. . . 170
Канаревъ Е. Ф. 224, 266
Канатовъ, Б В. . 159
Канаревъ. М. Я. . 238
Канатовъ, В. В. . 160
Кангусъ, А. И. . . 130
Кангусъ, А. Я. . . 135
Кандарицкій, В П. 159
Каневскій, Е. Н. . 207
Кашевская, А. Л. 230
Каневскій, А. 184, 257
Канивецкій, М. И. 124
Канивецъ Г. К. . 150
Каніенко, Ф. И 222
Канунниковъ, Г. П 127
Канюкъ, Н. М. . . 112
Капгеръ С. И. . . 150
Капланъ. М. М. . 141
Капланъ, А Ф. . 262
Капланъ, Г. М. . 161
Каплій, Д. И. . 243
Каплинъ, Н. М. . . 121
Каплинъ, П. М. . 161
Каштановъ, И. С. . 170
Капнинъ, В. Ф. . . 165
Капралова, В. И. 196
Капустинъ, В. К. 156
Капуста. Д. Д. . . 220
Капустинскій, А. 261
Капустянскій, В. Т. 135
Капустянъ, Е. В 135
Капустянъ, С. П. 254
Карабановъ, М Н. 124
Карагаева, Н. П. . 231
Карагичевъ, И. А. . 225
Карагичевъ, А. М 230
Карагичевъ, И. М. 212
Карабутъ, А. П . 225
Каракашевъ, П. Е 161
Кардановъ, Я. Х . 238
Карагечевъ, П. 186, 226
Каракозовъ, Н М. 241
Каракай, Е. Т. 140, 144, 165
Каракай, В. Е. . . 216
Карэкай, Е. І. . . 214
Кара Мурзэ, П. Т. 169
Карасевъ, И. Т. . 239
Карасовъ. А. И. . 239
Каратаевъ, М. В. 146
Каратаевъ, Е. И. . 112

Стр.

Каратѣевъ, П. С, . 151
Карауловъ Н. П. 183
Карауловъ, К 183, 218
Караушманъ . 213
Каргалинскій, А. . 250
Каргалинскій, П. . 188
Каринскій, Н. А. . 112
Карецкій. Н. В. . 255
Каргина, К П. . 201
Кармазинъ. Ф. В. 122
Кармазина, М. Я. . 215
Карманскій, И. . . 226
Карванскій, Г. С. 205
Карманскій, . . 228
Карпинскій, Н. В. 193
Кармиъ, М. В. . . 179
Карнѣевъ, ... 211
Карпъ, И. Ю. . . 154
Карповъ, В. К. . . 115
Карповъ. М. . . . 160
Карпенко, А. И. . 266
Карпенко, И. Т. . 251
Карповъ, М. И . 253
Карпова, Е. Ф. . . 215
Карповъ, А. М. . . 158
Каролякъ, С. . . . 343
Кащаева, Н. Н . 197
Карташевъ, В: М. 147
Карташевъ, . . 213
Карташевъ, Н: . . 188, 211, 337
Карташовъ, В. А. . .
Карташевъ, П. Г. . 142
Карташевъ, Л. В. 125, 164
Карташянцъ, М. А 197
Карчевская О. А. 182
Карханина В. А. . 193
Карцева, Е К. . . 216
Карягина Ф С. 216
Карягинъ, И. Е. . 267
Карягина, А. С 232
Карягинъ, К Ѳ . 185
Карякинъ, И И . 149
Карякинъ, М. Т. . 207
Карягинъ, Н. С. . 234
Карсаева, П. Ф. 177
Касаевъ, К. Б. 238, 240
Касимова, Е. Я. . 232
Касаткинъ, П. Ф. 144
Каспаровъ, Е. Б. 133
Каспаровъ, П. Г. . 163

Стр.

Каспарова, . . . 212
Каспаровъ, Н. С. . 161
Каспаровъ, М. Г. 136, 138
Каспаровъ, К. А. . 133
Каспаровъ, Н. В. . 141
Каспаровъ, А Г. . 212
Каспаровичъ Р. Г. 178
Каспарьянцъ, М. Б 126
Касьяновъ, . . . 213
Карстенсъ. Э. Э . 114
Касьяненко, В. Ф. 228
Касьяненко, Л. Ф. 258
Катасоновъ, М. Ф. 234
Катальниновъ, І. Д 231
Катушенко М. П . 214
Катькало, М. К. . . 254
Катькало, В. К. 254
Кауфманъ, І. Г. 125, 141, 202
Кацикъ. М. В. . . 253
Кацыкъ. П. Е. . . 253
Кадюба Д. Е. . . . 253
Кацубицкая, Е Л. 220
Качанъ, С. В. . 222
Качони, К. Н. . . 155
Качони Е. К. . 212
Качурова, А. І. 250
Качуровъ, Г. А. . 247
Кашина, Р Г. . . 124
Кашкинъ В П. . 145
Кашко, П. А. . . . 2 8
Кашкинъ. Н Н 162, 180
Кашуба, А. М . 257
Кацаева, Н. Н. . 197
Кащенко, А. А. . 191
Кайтандженъ, М. Х. 148
Кайташъ, П. П. 235
Квасницкая, Н. М. 215
Квасницкій. Е. А. 168
Квасовъ, П. Д. . . 165
Кваша, Л. Е. . . . 243
Квинтадзе, Г. И. . 115
Квирикадзе, А. М. 212
Квитченко, С. И. . 154
Квитченко, Г. С. . 165
Квицаридзе, Г. П. 204
Кедровъ, П. П. . . 218
Кедровъ, І. А, 185, 260
Кедровъ С. И. . 133
Келлеръ, А. В. . . 113
Келаревъ, Н Г. . 111

Стр.

Келебердинскій, И С. 138, 174, 209
Келебердинскій А И. 137
Кельзонъ, Э. П . 126
Кельцевъ. С С. . 116
Кенке, Э. Р. . . . 193
Керъ-Оглы, Г. М. 256
Кернъ, Г. И. . . . 230
Кервалидзе, Д. З. . 234
Керша. Н. К . . . 215
Кесаевъ, Г. М. 132, 193, 196
Кесаева, З И, . . 196
Кескиновъ, К. 189, 262, 264
Кестеръ, С. А. . . 157
Кетхудовъ, Г. С . 111
Кечеджіева, У. Н. 194
Кечеджіевъ, Г. К. . 144
Кешеловъ, Н. В. . 156
Кельзонъ, И Г. Я. 161
Кайзеровъ, Н. Я. 141
Кешилова, В. И. . 161
Кибизовъ, А. Г. . 150
Кизимъ, С. Я. . 209
Кикизола, Р. П. . 132
Киндсфатеръ, И. Г. 229
Кинцлеръ, А. И. . 265
Киншинъ, Н. П. . 202
Кимбергъ, Т. . . 228
Китіани, Г. А. . . 113
Кипкѣевъ, А. Ш 238
Кипоръ, М. К. . . 242
Кипоровъ, И. А. . . 233
Киптидзе, В. Г. . . 204
Кирановъ, С. В. . 192
Киреки-оглу, М. Д. 202
Кирѣевъ, Т. Н. . . 121
Кирѣевъ, М. М. . . 183
Кирманъ, М. Д. . . 194
Кириллинъ, ... 211
Кирилловъ, П. О . 134, 246
Кирилловъ, В. А. . 158, 163
Кирилловъ, І. 228, 181
Кирилловъ, В. Е . 166
Кирпичниковъ, А. П. 116
Кирпо, В. И. 243, 189
Кириченко, В. И. . 124
Кириченко, Н. И. . 134, 202

Стр.

Кириченко, Н. С. . 115
Кириченко, М. В. . 241
Киріакопуло Г. А. . 151
Киріаковъ, Д. . . 187
Киріаковъ, Д. 185, 241
Кирковъ, А И . . 114
Кирсановъ, Н. М. . 116
Киртаки, Н. . . . 233
Кирьяковъ, П. П. . 182
Кирьяновъ, П. П. . 126, 181
Кирячекъ, ... 123
Кистева, ... 213
Киселевъ, М. И. . . 126
Киселевъ, Н. И. . 255
Киселевъ, И. Ѳ. . 224
Киселевъ, П. Я. . 255
Киселенко, П. Г. . 253
Кисель, Г. И. . . 140
Кислова, А П 231
Кислова, Е. Н. . . 199
Кисловъ, И. В. . . 231
Кисловъ Н. 189
Кисловъ, П. Л. . 204
Киченнко, П. Ф. . 202
Киченко, А. Ф. . . 242
Киченко, А Н. . . 197
Кихтенко, А. Г. . . 250
Кишкиновъ, М, Я. . 250
Кишкинъ-Федоровъ, 184
Кишкиновъ, В. Я. . 210
Кишмишевъ, І. А. 115
Кіангели, М. Д. . . 243
Кіяница, ... 212
Кіяшко, А. И. 134, 205
Кіяшко, С. М. . . 244
Кіяшко, И И 120, 134
Кладій, В. Ф . . . 257
Клаусъ, В. В. . . 155
Клеба, Н. В. . . 209
Клемпнеръ, Б. И. . 202
Кленевскій, В. В. . 112
Клемнарскій, Н. Я. 126
Клепатинскій, М. Г. 166
Клепиковъ, А. П. . 222
Клецъ, Н. А . . . 140
Клешневъ, А Д . . 142
Клешневъ, И. А. . 242
Клещева, К. С. . . 215
Клейндистъ. Л. Л. . 158
Клейндистъ, Л. А. . 163
Клименко, И. Н. . . 201

Стр.

Клименко, В. С . . 134
Клименко, С. И. 264
Клименко, М. В. . . 252
Клименко, М К. 232
Климентовъ, В. . . 190
Климкова, П. И. . . 251
Климовъ, Л. И. . . 140
Климовъ, Г. Г. . . 251
Климовъ, В. В. 160, 169, 195
Климовичъ, А. М . 114
Климасонко, С. А. . 241
Клитная, Е. 253
Клитный, В. И. . . 253
Клишинъ, Н. С. . 166
Клоренецъ, Т. 394, 397
Клочковъ, Д С. . . 163
Клочко, ... 211
Клочанъ Г. Д. . . 141
Клочанъ, В. Р. . . 235
Клюшенковъ, . . . 213
Клюдтъ М. Ф. . . . 195
Клюевъ, Н. А. . . 114
Ключанскій В. И. . 255
Ключанскій Н 186, 231
Ключанскій, Ф. . 187
Ключанскій, В. . . 184
Ключанскій, Ф. И . 185, 221
Ключанскій, І . . 187
Ключанская, М. И 199
Ключаревъ, Д. Е. . 159
Ключаревъ, М. 187, 234
Кобелевъ, А. И . . 149
Кнабенгофъ, Г. Н. . 167
Книбизъ, Я. Я. . 146
Кнорозъ, С. Я. . 146
Княжевъ, С. Ф. . . 224
Кобылинскій, Ч. Л 166
Коблученко, В. И. . 170
Кобаидзе Г. И. . 146
Кобедской, В. В. . 254
Кобызевъ, Г. . . . 265
Кобызевъ, Г. . . 190
Кобенко, И. Ф. . . 146
Кобелевъ, А. И. . . 153
Кобелевъ, Г. И. . . 151
Кобелевъ, Н, Ф. . 137
Кобыщановъ, В. Г. 177, 178
Кобцевъ, В. Н. . . 158
Ковалевская, М. . . 265

Стр.

Ковалевскій, Д. П. 161
Коваленскій, Б. Д. 112
Ковалевъ, А. П. . 232
Ковалевская, К. С. 257
Ковалевъ, И. П. . . 160
Ковалевъ, Ф. П. 160
Ковалевъ, Н. И . 155
Ковалевъ, П. И . . 211
Ковалевъ, В. С. . . 177
Ковалева, М. Т. . 232
Ковалевъ, П. Ф. . 200
Ковалевъ, М. И. . 216
Ковалева, М. Ѳ. . 192
Ковалевъ, А. . . . 241
Ковалевъ, К. . . 185
Ковалева, ... 211
Ковалевъ, С, . . 184
Ковалева. Л. Н . 202
Ковалевъ, С. С. . . 234
Ковалевъ, А. . . . 244
Коваленко, Ѳ. . . . 228
Коваленко, К. А. . 220
Коваленко, П А. . 229
Коваленко, А. А. 252
Коваленко, А. И. . 266
Коваленко, А. Б. . 256
Коваленко, С. А. . 134
Коваленко, О. М. . 196
Коваленко, Я. И. . 282
Коваленко, М. К. . 242
Коваленко, З. А. . 142
Коваленко, А. А. 132, 140, 154, 168, 205
Коваль, А. 188
Коволъ, А. 219
Ковда, А. Е. . . 149
Ковтунъ, М. И. . . 235
Ковтунъ, М. Т, . . 265
Ковтунъ, Н. И. . . 248
Ковтунъ, А. Т. . . 264
Коашаръ, О. Я. . . 166
Ковшаръ, П. И. . . 228
Когновицкій, И. І. . 111
Когомятовъ, Е. И. . 163
Когосьянъ, А. Е. . 190
Ковганъ 124
Кодвель, Ф. . . . 116
Кожевниковъ, Т. И. 251
Коженовскій. В. . 235
Кожина, Н. А. . . 259
Кожушко, В. А. . . 221
Кожуховъ, С. К. . 204

Стр.

Козинъ, Н. В. . . 140
Козинъ, Н. А. 215, 217
Козина, Е. А. . . 265
Козинецъ, Г. В. . 259
Кознецъ, М. З. . . 260
Козицкій, Г. З. . . 261
Козицкій, А. Ф, . . 102
Козленко, ... 115
Козленкова, М. В. 213
Козловъ, О. Ф. . 230
Козлевъ, К. А. . . 103
Козловъ, П. Т. . . 265
Козловъ, И. И. . . 299
Козловъ, В. В. . . 132
Козловскій, Д. Г. 259
Кооловская, А. В. 259
Козловская, А. И . 244
Козловскій, Л. М. . 147
Козловскій, Н. Р. . 147
Козловскій, В. О. . 148
Козмици, Ѳ. Ѳ. 168
Козополянскій, К. М 132, 164, 208
Козополянскій, Н М. 121, 209
Козыревъ, Л В. . . 115
Козюпа, М. . . . 215
Козюпа, М . . . 174
Кокаева, П. Г. . . 225
Кокаевъ, Е. В. . . 225
Кокаевъ, П. . . 247
Кокорекинъ, Г. Ф. . 150
Кокорекинъ, А. Х. . 150
Кокушкинъ, Э. А. . 151, 160
Кокунько, П. И . 134, 136, 138
Кокунько, П П. . 129
Кооль, А. И. . . 230
Колга 125
Колдаева, Е. Л. . . 244
Колдобскій, Е. Н. . 125
Колѣнкинъ, А. И. . 149
Колѣнко, А. З. . . 152
Колесовъ, А. В. . . 147
Колесниковъ, Б. . 200
Колензукъ, Н. И. . 229
Косниковъ, И. Г. . 198
Коласникова, М. М. 227
Коаесникова, А. М. 253
Колесниковъ, Н. В, 253
Колесниковъ, Т. Г. 227

Стр.

Колесниковъ, Б. Ф. 205
Колесниковъ, І. К. 236
Колесниковъ С. И. 183
Колесниковъ, П. И. 126
Колесникова, П. Г. 199
Колесниковъ, М. С. 211
Колесниковъ, В. П. 135, 166
Колесникова, . . . 212
Колесниковъ, . . . 125
Колесниковъ Л. Н. 146
Колесникова, А. Ф. 214
Колесниковъ, С. І. 236
Колесникова, А. В. 200
Колесникова, Н. Л. 197
Колесниченко, Ѳ. . 236
Колковъ, Д. . 186, 237
Колкуновъ. А. В. 150
Колодезевъ, . . . 123
Кольбовъ, Г. В. . 136
Колобовъ, В. И. . 113
Колодій, П. Н. . . 235
Колодочка К. Я. . 253
Колокотрописъ, В. 116
Коломейцевъ, Д. Я. 242
Коломейцевъ, Г. Г. 160
Коломіецъ, П. П. 209
Колосовъ, П. К. . 225
Колоссовскій, Н. С, 179
Колоссовскій. А. Ф. 260
Колоссовскій. Н. А. 149
Колоссовская, В. Ѳ. 222
Колотинскій, П. Н. 191, 195
Короша' Я. Т. . . 166
Колпакъ, М. Л. . . 256
Колпа, Е. А. . . . 236
Колпакова, А. С. . 238
Колпаковъ, И. Д. 248
Колпахчевъ, Ф. К. 118
Костычевъ, А. А. . 164
Колышкинъ, С. Л. 187, 263
Колядинъ, И. П. . 148
Комаровъ, П; Ф. . 228
Комаровъ, Н. И. . 167
Комаристовъ, С. Д. 221
Комаристый, М. Ф. 141
Комаристова, А. А. 221
Комаревичъ, І. П. 150
Комиссарова, Ф. В. 255

Стр.

Комиссаровъ, Т. С. 256
Комиссаровъ, Н. Ф. 237
Комиссаровъ. П С. 253
Комнатный, Ф. А 222
Комова, Л П. . . 234
Комова, Е И. . . 255
Компанейцъ, А. А. 144, 166
Котаржіевскій, Е. Ф. 203
Кондаковъ, В. В. . 115
Кондауровъ. Н. К. 138
Кондратенковъ, Н. Х. 154
Кондратенко А. . 237
Кондратенко, И. . 241
Кондратенко, Т. В. 218
Кондратенко, Ф. И 223
Кондарьянцъ, А. С. 125
Кондратенко, Г. Г. 241
Кондратенко, В. М. 241
Кондратовъ, А . 188, 223, 250
Кондратова, О. В. 255
Кондратовъ, Н. 188, 263
Кондратовъ, Л. 206, 237
Кондратовъ, И. . . 190
Кондратовъ, И. 209, 265
Кондратьевъ, И. В. 168
Кондратьевъ, М. И. 167
Кондрацкій А. С. . 179
Кондющенковъ, С. С. 165
Коноград М. А. 185, 242, 235
Коноваловъ, Т. К. 236
Коноваловъ, М. Т. 231
Коноваловъ, М. С. 111
Коноваловъ, С. И. 140
Коноваловъ, С. М. 218
Конокотинъ, Г. Я. 188, 265
Кононова, Е. Т. . . 142
Кононовъ, К. 188, . 220
Кононовъ, В. Н. . 127
Кононовъ Д. И. 163, 210
Кононенко, В. И. . 230
Кононенко, А. П. . 210
Кононенко, В. Ф. . 254
Кононенко. С. Г. . 254
Кононенко. Н. Г. . 174
Конопасевичъ, К. К. 157
Конорженская А. В. 198
Конорѣзовъ, П. Н. 220

Стр.

Конотопская, Л. И. 264
Константинова, А. Д. 267
Константиновъ, С. В. 235
Константиновъ, В. Я 147
Корягинъ, Л. А. . 218
Корягинъ. В Н. . 258
Конькова, М. А. . 256
Конькова, Н. А. . 217
Концедаловъ, И. Н. 253
Кончаковъ, Ф. А. 147
Конюховъ, Н. А. . 255
Коншимъ, С. Н. 181
Копа-Овдѣенко, Б. А. 156
Копейчикова, А. В. 199
Копейковскій М. М. 201
Копосовъ, В. И. 187, 252
Копылъ, Л. Г. . . 137
Копылъ Г. М. . . 143
Копылъ, Л. Д. . . 232
Копылъ, Ф. М. . . 131
Копыловъ, А. И. . 149
Копытовская, О. М. 206, 215
Корбоневъ, Ф. Т. . 143
Корбозъ, М. С. . . 126
Коровинъ-Павловскій В. И. 134
Корганов, Г. А. 147
Корганьянцъ, В. Х. 161
Короневъ, П. П. . 229
Корженевскій, І. К. 151
Коржъ, О. Д. . . . 257
Коржъ, И. К. . . . 257
Коржъ, Л. К . . . 257
Коржовъ, И. И. . . 230
Корзюкоовъ, Н. П. 158
Коркашвили, А. Л. 152
Корневъ, В. В. . . 153
Коростовецъ, И. Я. 116
Корнѣева. А. И. . 222
Корнѣевъ, П . . . 184
Корніенко, Н. Ф. . 219
Корніенко, А. . . . 362
Корниловичъ, Е. М, 263
Корніенко, ... 123
Корніенко. К. Е. . 119
Корніенко, С. Г. 226
Корніенко, А. П. . 216
Корниловичъ, М. М. 264
Корнильева, Е. П. 242
Корниловъ, К. Н. . 205

Стр.

Корниловъ, А. Н. 205
Корнилевская, А. Г. 194
Корневскій, Л. А. 155
Корпачевъ. М. Н. 114
Корпусъ, М. М. . 123
Корпусъ, Н. Л. . 206
Коробчанскій, П. . 184
Коробейниковъ, И. Д. 225
Коробейниковъ, Н. А. 233
Коробецкій, М. 186, 224, 226
Коробьинъ, Г. А. . 144, 161
Коробьинъ, Л. А. . 161
Коробьинъ, П. А. . 156
Коробковъ, А. . . 189
Коробкинъ, И. С. . 248
Коробкина, Е. Д. . 213
Коробковъ, А. К . 262
Коробкова, А. Н. . 259
Коробковъ, А. . . 265
Коробковъ, В. И. . 247
Коробкова, А. И. . 242
Коробкинъ, Б. С. . 166
Коробчанскій, П. К. 222
Коровицкій, Е. И. 206
Коровко, А. И. . . 260
Коровко, Е Ф. . . 244
Коровко, Н. М. . . 244
Королле, Г. Д. . . 156
Королевская, М. . 259
Королевъ, К. П. . 160
Королевъ, А. Я. . 165
Королевъ, Я А. . 234
Король, М. В. . . 148
Корольковъ, А. Н. 262
Корольковъ, В. Н. 150
Королякъ, С. . . 217
Коростиленко, В. А. 140, 141
Коростовецъ. И. Я. 116
Корослева, Л. Д. . 250
Коротаевъ, С. В. . 219
Короткая, М. Д. . 241
Короткова, Е. Н. . 230
Коротковъ, Т. . . 230
Коротоножкинъ, А. И. 236
Короченцова, Е. И. 249
Корсаковъ, П. А. . 201

Стр.

Корсунъ, П. Д. . 122
Корсунъ, М. Н. . 173
Корсунъ, З. П. . . 174
Кортанзе, Б. . . . 117
Корытутъ-Дашкевичъ Н. В. 134
Корчиковъ, А. М. . 234
Корчагина, Е. . 219
Коршевецъ, З. П. 141
Коршуновъ, И. Р. 156
Корягинъ, А. И. . 221
Корягинъ, Л. А. . 218
Корягина, В. Н. . 258
Корякинъ, Е. М. . 179
Косаткинъ, В. 188, 244
Косатый, З. Р. . . 155
Косенко, А Е. . . 215
Косинова, В. Я. . 260
Косиновъ, М. И. . 260
Косиновъ, В. Н. . 135
Косиновъ, И. Ф. 123, 134
Косогоръ, Б. М. . 241
Коссовичъ, М. Г. . 141
Коссовичъ 211
Коссовичъ, О. Г. . 168
Косолапова, М. Б. 242
Ксслинскій, А. А. 116
Космодемьянскій, Н. 189, 262
Костановъ, М. Я. 230
Костарныхъ, С. Т. 167
Костельскій, А. Н. 114
Костенева, Б. . . 211
Костенко 123
Костенко, М. І. . . 131
Костинскій, М. 187, 218, 234
Костинскій, В. . . 188
Костинскій, П. . . 196
Костинскій, В. С. . 219
Костинскій, П. . . 183
Костинъ. И. С. . . 255
Костинъ, И. Ф. . . 132
Костинъ, А. А. . . 247
Кстицкій, П. С. . 220
Котельниковъ, С. П. 115
Котелевскій, К. М. 150
Костинъ, И. Ѳ. . . 163
Костогрызъ, В. Ф. 247
Костровъ, Н, А. . 130
Костроминъ, І. 186, 231, 232

Стр:

Кострыкинъ, Г. . . 227
Костюкъ, С. Г. . . 255
Костюкъ, М. Е. . . 214
Костюкъ А. В. . 243
Костюкъ; Ф. А. . . 241
Костюченко. Ф. Ф. 129
Костюченко, С. И. . 227
Костяевъ, Е. Ѳ. . . 222
Косценичевъ, И. Ф. 253
Косякинъ, К. Д. . 129
Косякинъ, А. П. . 128
Косякинъ, ... 212
Косякинъ, П. И. . 131
134, 118, 165, 172. 200, 209
Косякинъ, В. К. 132, 236
Косякина, Н. Д. . 199
Косьменко, ... 212
Косявинъ, К. Д. . . 227
Косяковъ, С. . . . 227
Котелевецъ, С. Ф. . 114
Котелевецъ, . . . 212
Котикъ, К. Н. . . 181
Котляръ, Н. А. . . 120
Котляревскій, И. В. 159
Котляровъ, Г. К. . 225
Котляровъ, М. Г. . 251
Котлярова, К. И. . 225
Котляровъ, К. Я. . 153
Котляровъ, А. Т. . 252
Котляровъ, С. И. . 237
Котовъ, А. И. . . 245
Котова, Л. Д. . . . 245
Кофановъ, Н. И. . 143
Коханевичъ, Д. П. 246
Кохановская, А. Л. 247
Кохановскій, И. . 262
Кохановскій, Л. С. 116
Коцаръ, Б. Н. . . 156
Коцевъ, П. Т. . . 161
Коцубинскій, Д. И. 211
Кочанъ, Е С. . . . 214
Коченовъ, М. Н. . 155
Кочетовъ, В. М. . 147
Кочержинскій, Г. И. 115
Кочерова, М. И. . 234
Кочерова, А. И. . . 198
Кочерова; С. И. . 198
Кочарова, Е. Д. . . 245
Кочеровъ, В. Т. . . 224
Кочевскій, Н. Г. . 209
Кочкаревъ, Н. А. . 238

Стр.

Кошевой, К. М. . . 241
Кошевой, Г. В. . . 263
Кошевой, Т. И. . . 154
Кошевая, М. М. . . 263
Кошелевъ. Т. С. . 229
Кошель, Е. Т. . . 229
Кошлыковъ, П Ѳ. 252
Кравецъ, А. П. . 159
Кравцова, Е. Н. . 245
Кравцовъ, Н. Р. 140, 167
Кравцовъ. А. . . . 189
Кравцовъ, И. М. . 177
Кравцовъ, Ф. И. . 148
Кравцовъ, И. И. . 198, 250
Кравченко, А. Т. . 129
Кравченко, Ѳ. И. .
Кравченко, С. А. . 164
Кравченко, А. Т. . 138
Кравченко, Н. . . 189
Кравченко Б. Т. . 264
Кравченко, М. И. . 258
Кравченко. Е. Г. . 216
Кравченко, Л. Д. 142, 143
Кривченко, Н. А. . 235
Кравченко, З. Т. 122, 137
Кравченко. П. К. . 125
Кравченко, Г. Г. . 253
Кравченко, К. В. . 201
Кравченко, ... 213
Кравченко, М. А. 168, 217
Кравченко, В. Н. . 263
Кравчукъ, Л. И. . 124
Кравчукъ, Я. . . . 228
Кравчукъ, Б. И. . 221
Кравчукъ 212
Краевъ, М. Ѳ. . . 234
Краевъ, Н. Ѳ. . . 231
Краева, В. Ѳ. . . 234
Краевскій, Д. П. . 247
Крамаровъ, М. Ф. 178
Крамаровъ, П. А. . 228
Крамаровъ, А. Д. 121
Крамной, Я. А. . . 209
Красса, В. Л. . . 162
Красавцевъ, Ѳ. М. 258
Красавцева, Е. Т. 258
Красавченко, П. Б. 248
Красненковъ, А. Н. 144
Красненко, М. Н. . 167
Краснобаевъ, П. И. 144, 234

Стр.

Краснобаева. А. И. 234
Краснобрыжій, С. И. 167
Красновскій, И. А. 354
Красниковъ, Л. А. 126
Красникова, Р. А. 126
Красноголовый И. И. 262
Арасногорскій, А. Е. 155
Краевскій, Д. П. . 375
Краснодубровскій, І. 229
Краснодубровскій. 189
Краснопѣвцевъ, Н. 184
Краснопѣвцевъ, Г. 185, 247
Красновъ, І. . . . 244
Красновъ. И. . . . 185
Красновъ, А. И. . 212
Краснокъ, П. В. . 214
Красноперова, Ц. . 257
Краснянскій, И. Н. 290, 227
Красовскій, Н. В. 129
Крастилевскій А. И. 234
Крастялевскій, И. . 220
Крастилевскій, . . 230
Крастилевскій, В. А. 224
Крастилевскій, І. . 188
Крастилевскій, В. 186, 188
Крастилевскій, С. А. 186, 240
Красунова, Ѳ. П. . 255
Краузе, И. И. . . 168
Крафтъ, Л. В. . . 195
Краіовскій-Кукель, С. С. 164
Креницинъ, С. И. 158
Крейцманъ, А. М. 124
Крженстовская А. Ѳ. 228
Крженстовскій, А. К. 225
Кржижановскій. А. М. 157
Кржишновская, А. С. 200
Кременскій, Ц. К. 263
Крестьянова, М. И. 244
Крестьяновъ, Е. О. 170
Крестьянова, О. Е. 197
Кривецкій, В. И. . 198
Кривоногова, Н. В. 143
Кривоносовъ, П. Н. 156
Криворучевскій, А. М. 169

Стр.

Криворучка, Г. П. 249
Кривоцекій, А А, 148
Кривопустова, Л. А. 232
Кривошеевъ, В. И. 223
Кривошея, Е. Д. . 200
Кривошея, М. А. . 254
Кривцовъ, Л. А. . 118
Кривцовъ, П. П. . 115
Кривцовъ, В. В. . 114
Кривцовъ, Б. Г. . 163
Кривцова, Л. Г. . 244
Кризченко, Н. С. . 159
Кривченко, О. А. . 168
Кривчунъ, Я. В. 224, 209
Криницкая, Г. . . 227
Кригеръ, В. Ф. . . 126
Криницкій, Г. . . 188
Крикливый, К. И. 118
Крикуненко, Ф. К. 182
Крикунъ, М. И. . 170
Крикунъ, И. Р. . . 183
Крикунъ, С. Г. . . 253
Крикунъ, А. І. . . 137
Критскій, В. . 213, 233
Кричевскій, В. Я. . 178
Кричевскій. Л. Г. . 126
Кричевскій, . . . 212
Кричевцовъ, Н. П. 139
Кричевцова, Ю. И. 228
Кричевцовъ, К. П. 207
Кричевцовъ, С. П. 224
Кричевцова, А, Т. . 245
Криштофъ, Л. И. . 195
Крестовскій, А. А. 193
Кроцино, А. С. . . 199
Крохинъ, М. Г. . . 160
Кроонъ, В. А. . . 169
Кроянскій, В. А. . 253
Кругликовъ, В. А. 112
Крогловъ, А. А. . 202
Крузе, Е. К. . . . 200
Крупчикъ, П. М. . 212
Крутикова, М. С. . 195
Крутиковъ, И. Е. . 129, 141
Крутченткій, И. . 242
Крутченская, С, . 261
Крутченскій, В. . . 184
Крутченская, Ю. И. 196
Крутченскій, В. И. 158, 153
Крутченскій, А. И. 161

Стр.

Крутченскій, В. С. 158
Крутченскій, В. С, 142
Крутченскій, А. . . 185
Крутченская, А. С. 215
Крушинскій, Г. В. 165
Крутько 211
Крученыхъ, А. Е. . 196
Кручининъ, А. И, 143
Крыгинъ, ... 211
Крыжановскій, Г. Я. 162, 171, 205
Крыжановскій, И. Я. 162
Крыжановскій, В. В. 178
Крыжановская, Р. Ф. 197
Крыжановскій, Н. П. 155
Крыловъ, В. Ю. . 192
Крыловъ, В. И. . 216
Крыловъ, А. П. . 181
Крыловъ 243
Крыловъ, І. В. 185, 296
Крыловъ, А. Н. 141, 175
Крылова, Е. Н. . . 259
Крысовъ, И. И. . 113
Крюкова, Е. А. . . 145
Крюковъ, Я. А. . 145
Крюковъ, З. Н. . . 259
Крюковъ, Н. Т. . . 144
Крючкова, В. В. . 219
Крчеровскій С А. 220
Ксенжапольскій, М. Ф. 178
Ксенофонтовъ, В. 187, 202, 213
Ксензъ, С. А. . . 258
Ксензъ, М. А. . . 258
Куатовъ, Р. Г. . . 193
Кубанскій, Г. И. . 153
Кубанскій, И. М. . 255
Кубанская М. Е. . 251
Кубанская, К. И. . 250
Кубанская, Е. Т. . 255
Кубанская, А. И. . 250
Кубанскій, І. 185, 250
Кубаревъ, Г. Ф. и Ю. А. 252
Кубиновъ, Е. . . . 228
Кубышкина, Д. Д. 224
Кубышкинъ, П. Н. 221
Кувиченскій, И. . 232
Кувиченскій, Я. К. 152, 209
Кувиченскій, І. . . 244

Стр.

Кувиченскій, И. . 188
Кувшинскій, А. П. 157
Кугатовъ, О. И. . 208
Кугатовъ, В. И. . 234
Кугатова, Е. Е. . . 202
Кударенко, Г. М. . 260
Кудимовъ, В. М. . 156
Кудрецкій, І. Л. . 183
Кудринъ, . Н. . . . 185
Кудринъ, А. . . 204
Кудрявцевъ А. М. 155
Кудрявцевъ, В. И. 186, 225
Кудрявцевъ, П. . 188
Кудрявцевъ, П. 187, 141
Кудрявцевъ. А. . . 184
Кудрявцевъ, Е. . . 186
Кудрявцевъ, А. П. . 235
Кудрявцевъ, Е. . . 202
Кудрявцевъ, П. А. . 218
Кудрявцевъ, П. Г. . 164
Кудрявцевъ, Н. . . 186, 232
Кудрявцевъ, П. М. . 252
Кудрявцевъ, М. . . 184
Кудрявцевъ, А. И. . 190
Кудрявцевъ, А. Н. . 228
Кудрявцева, А. Н. . 248
Кудряшевъ, А. М. . 223
Кудряшенко, Л. Я. . 222
Кузикъ, Т. К. . . 204
Кузнецовъ, Т. И. . 251
Кузнецовъ, Н. Н. . 144, 163
Кузнецовъ, А. Г. . 114
Кузнецовъ, В. К. . 165
Кузнецовъ, Ф. Ф. . 196
Кузнецовъ, Т. С. . 168
Кузнецова, Ф, Ф. . 193
Кузнецова, О. Д. . 234
Кузнецовъ, А. И. . 114
Кузько, М. П. . . 198
Кузьминъ, П, А. . 266
Кузьминъ, М. М. . 159
Кузьминъ, И. П. . 135
Кухоренковъ, К. К. 170
Кузьмина, . . . 211
Кузьмина, А. И. . 217
Кузьминовъ, З. А. . 239
Кузьминовъ, Л. А. . 186
Кузьминскій, И. А. 233
Кузьминская, Ѳ. А. . 233

Стр.

Кужба, Д. И. . . . 160
Кужелевичъ, Г. Ф. . 151
Кужомъ, Н. С. 225. 229
Куклинъ, В. К. . . 131
Кукулевскій, Н. К. . 152
Куколевскій, Г. М. . 114
Кукъ, Г. Я. 168
Куксъ, А. И. . . . 214
Кулабуховъ, Д. И. . 159
Кулакова, О. П. . . 232
Кулаковъ, М. И. . . 232
Кулаевъ, И. А. . . 232
Кулеминъ, И, М. . 232
Кулешевъ, Е. Г. . . 237
Кулешева, М. С, . 252
Куликъ, А. 187. 233. 235
Куликова, М. С. . . 214
Куликовъ, Ѳ. М. . . 162
Куликъ, М. Н. . 148
Кулимбековъ, Н. В. 252
Кульбековъ, С. А. . 238
Кулиновская, Е. Е. . 216
Куличковскій, В. Ф. 152
Кулиничъ, З. М. . . 240
Кулиничъ, ... 211
Куличенко, . . В.Е. 256
Кульчицкій, А. В. . 205
Кульчицкій, П. М. . 170
Кульченко, М. П. . 256
Куля 123
Кумани, А. Э. . . . 160
Кумпанъ, Л. П. . . 256
Кунаковскій, А. А. . 249
Кундуховъ, В. М. . . 128
Купетовъ,Н. К. . . 166, 162
Купиновъ, С. М. . . 152
Кунле, І. Г. . . . 169
Куппа, С. Ѳ. . . . 157
Куппа, Ѳ. С. 161
Купріянова, М. П. . 244
Купстасъ, І. В. . . 143
Купцисъ, Р. Д. . . 113
Купцовъ, Ц. М. . . 159
Купченко, И. А. . . 218
Курабцевъ, Г. И. . 113
Курагинъ, Ф. Ф. . . 183, 215 217
Курагинъ,К. Ф. . . 161
Курасовъ, А П. . . 247
Курбатовъ, В. В. . . 207
Курбатова, Т. А. . . 176

Стр.

Курбатовъ, Д. Я. . 183
Курбатовъ, Н. А. . 132, 162. 203. 208
Курбатовъ, Г, В. . 249
Курганскій, П. И. 158
Кургинъ, В. И. . . 130
Курдюмовъ, В. Л. 214
Курдюмовъ, Ф. И. . 187
Курдюмовъ, Ѳ. . . 233
Курдюмовъ, Ф. В. . 222
Курдюмовъ, В. И. . 157
Курдюмовъ, В. Ф. . 231
Куренковъ, Е. И. . 115
Курносовъ, И. А. . 169
Курилко, А. Н. . . 222
Куриловъ, Д. . . . 188
Курочка, Ф. Г. 265. 188
Курочкинъ, М. М. . 148
Курочкинъ, А. А . 167
Курочкинъ, А. Н. 200
Курошъ, А. В. . . . 139
Курскій, З. С. . . 213
Курцихаля, Ш. С. . 112
Курчинъ, М. И. . . 125
Курчинъ, К. Н. . . 158
Кусси, А. 116
Кусикіанъ, Г. П. . 125
Кусикова, М. Х. . . 191
Кусиковъ, Б. К. . . 144
Кускова, Н. Л. (Михайлова) 200
Кустыновичъ. В. О. 122
Куслина, В А. . . 234.
Кутасова, А. П. . . 219
Кутателадзе, І. Г. . 114
Кутейниковъ, Е. Н. 114
Кутовой, И С. . . 153
Кутра, М. И. . . . 242
Кухаренко, Г. Я. . 237
Кухарцова, А. И. . 219
Кухіанидзе, В. Н. . 235
Куцемѣловъ, Г. П. . 166
Куцемѣловъ, П. С. . 230
Куцемѣлова .І. Р. . 230
Кучеръ, П. Д. . . . 250
Кучеренко, М. И. . 236
Кучеренко, А. М. . 236
Кучеровскій, А. А. . 201
Кучеровскій, П. П. 2 . 57
Кучеровъ, М. В. . . 236
Кучеровъ, Н. В. . . 236
Кучеровъ,И. А . . . 253

Стр.

Кучерова. М, Т. . . 220
Кучеря. П. Д. . . . 217
Кучерявенко, А. Ю. . 205
Кучина, В. И. . . . 229
Кучина, В. Я. . . . 233
Кучинская,ЕВ . . . 250
Кучинскій. М. Я. . . 158
Кучмій, Н. М. . . . 256
Кущъ, А. Ѳ. 202
Кущъ, А. А. . . . 222
Кущъ, А. . . . 189,250
Кущъ, И. 185
Кущъ, А. 188
Кушниръ, ... 125
Куйда, Д. М. 259

Л.

Лабоновская, В. Я. . 233
Лабуза, С А. . . . 155
Лабузинъ, В. С. . . 134
Лабузинъ, П. С. . . 140
Лабунскій, И. С. . 153
Лабутинъ, М. П, . . 147
Лаванова, Н. И. . 228
Лаванова, Л. С, . . 243
Лавановъ, П. . . . 187
Лавановъ, І. А. . . 255
Лавановъ, С. . . 185
Лавинскій, С. И. . 151
Лаврентьева, Н. П. 248
Лаврентьевъ, Н. И. . 150
Лаврентьевъ, Н. Н. . 165
Лаврентьевъ, Ф.П. . 239
Лавриневская, А. І. . 253
Лавреновъ, И. А. . 219
Лавриненко, М, . . 259
Лавриненко, Ф. . . 184, 222, 223
Лавровъ, С. . . . 228
Лаврова, Н. И. . . 221
Лавровъ, А. Н. . . 163, 192, 196
Лавровъ, Э. А. . . 215, 213
Лавровъ, А. И. . . 152
Лавровъ, И. И. . . 162
Лавровъ, В. В. . . 191
Лавровъ, С. . . 245
Лавровъ, І. . . 184,260
Лавровская, В. Н. . 197
Лавровская Л. Г. . 255

Стр.

Лавровская, Н. Г. . 215
Лавровскій, Г. И. . 135
Бавровскій, ... 138
Лавровскій, Д. В. 166 175
Лавровскій, З. Я. . 240
Лагеревъ, Г. Ф. . . 153
Лагерный, В. А. . . 244
Лаговскій, М. К. . . 141
Логода, Л. Т. . . . 150
Лагода, И. В. . . . 164
Лагода, Г. П. . . . 254
Лагувовъ, П. П. . . 139, 137
Лагуновъ, Д. И. . . 228
Ладинская, Л. И. . 267
Ладыжинскій, В. П. 247
ЛазаФевичъ, А. В. . 137
Лазаревичъ, П. П. . 159
Лазаревичъ, .П П. . 211
Лазаревскій, М. Ф, . 130
Лазаревскій, И. Ф. . 130
Лазаренко, К . . . 254
Лебедевъ, А. І. . . 267
Лебедева, Т. П. . . 297
Лазько, И. В. . . . 168
Лакисова, ... 211
Лакосина, Е. З. . . 132
Лактіоновъ, Н. Г. . 132
Лактіоновъ, А. И, . 123
Ламбріониди, М, Д. . 234
Ламоновъ, А, Д. . . 234
Латарева, Н. М. . . 134
Лапарева, В. М. . . 263
Лапаревъ,М . М. . . 143
Лапенко, Т. С. . . 201
Лапикъ, Т, Ф. . . . 201
Лапинъ, П. И. . . . 238
Лапинъ, Н. И. . . . 230
Лапинъ, И. В. . . . 240
Лапкинъ, М. К. . . 115
Лаптевъ, Г. Н. . . 224
Лаптевъ, И. А. . . 226
Лаптіева, А. Т. . . 256
Лапшина, Н. В. . . 227
Лапшина, К. К. . . 227
Лапшинъ, И. А. . . 143
Лапшинъ, Н. М, . . 121
Лапшинъ, М. А. . . 224
Ларіоновъ, С. С. . . 134
Ларіоновъ, Г. В. . . 238
Ларіоновъ, Г. А. . . 228
Ларіонова, Е. И. . . 228

Стр.

Латкинъ, П. Т. . . 220
Латичъ, Е. Г. . . . 149
Латышъ, П. Ф. . . 219
Латышевъ, В. А. . . 235
Латушъ. Г. К. . . . 222
Латушъ. О. К. . . . 222
Лацаріусъ, Н. В. . 165
Лахно, А. Я. 241
Лахно, А. Е. . . . 144
Лашенинъ, Н. . . 190
Лашилина, А. В. . 234
Лашнюковъ, Г. И. . 158
Лащенко, А. И. . . 266
Лебедь, Е. М. Л. . 261
Лебедевъ, И. Г. 133, 138, 135, 118, 154, 169, 174, 199, 209
Лабедевъ, М. А. . . 202
Лебедевъ, В. . 188, 226
Лебедевъ, Н. П. . . 160
Лебедевъ, Т. С. . . 168
Лебедевъ, В. В. . . 167
Лебедевъ, А. Н. 193, 200
Лебедевъ, А. И. . . 178
Лебедевъ, А. И. . . 163
Лебедева, В. И. . . 173 174, 208
Лебедевъ, В. А. . . 160
Лебедева, М. Н, . . 199
Лебединецъ, Т. М. . 142
Лебединцевъ, В. Ф. 204, 213, 226
Лебединскій, А. Г, . 236
Лебединскій, П. И. . 216
Лебединская, А. М. . 198
Левандовскій, А. В. 202
Левенбергъ, М. П. . 242
Левенштейнъ, А. П. 177
Ливенцова, Е. М. . 203
Левиковъ, М. Л. . . 159
Левинъ, П. В. . . . 230
Левинъ, В. А, . . 265
Левунсонъ, С. Г. . . 161
Левитесъ, М. А. . . 119
Левитская, С. Т. . . 260
Левитскій, А. А. . 260
Левитская, А. . . . 186
Левитскій, И. К . . 264
Левитская. О, В. . . 386
Левитскій, А. . . . 224
Левитскій, В. А. . . 163
Левитская, Н. В. . 255

Стр.

Левитская, А. К. . . 246
Левитскій, Т. О. . . 161 170
Левицкая, А. П. . . 259
Лавицкій, В. Н, . . 129
Левицкій, А. Т. . . 218
Левицкій, М. П. . . 143
Левицкій, Л. . . . 229
Левицкая 212
Левицкій, Я. Н. . . 249
Левицкій, В. Н. . . 141
Левицкая, А. А. . . 213
Левкіевскій, Е. В. . 116
Левковичъ, Л. К. . 151
Левченко, А. Г. . . 178
Левченко, Г. Л. . . 262
Левченко, Я. И. . . 132
Левченко, ... 123
Левченко, К. В. . . 151
Левченко, М. И. . . 148
Левченко, Г. Ф. . . 255
Легейдо, Д. К. . . . 189
Легинъ, Е. Н. . . . 218
Ледомскій, В. И. . . 123
Лежава, Е. П. . . . 146
Леженинъ, И. З. . . 144
Леженинъ, ... 336
Леквинадзе, В. Д. . 193
Лекторскій, М. 184 257
Лембертъ, Ю. А. . . 199
Леничкинъ, А. И. . 211
Ленскій, И. А. . . 148
Леонардова, Н. Ф. . 197 160
Леонидовъ, С. В. . 151
Леонидовъ, В. В. . 164
Леонидовъ, ... 124
Леонидовъ, А. А. . 209
Леонтовичъ, Е. С. . 179
Леоновичъ, Л. М. 112 115
Леоновичъ, А. П. . 124
Леонтьевичъ, А. . 184,
Ленеха, Н. Д. . . . 199
Лесгафтъ, В. Ф. . . 177
Лескиновичъ, И. О. 151
Летюкъ, И. С. . . . 153
Леусъ, ... 211
Леусъ, М. И. . . . 246
Лехманъ, А. А. . . 146
Лещенко, И. Д. . . 121
Лещенко, ... 212
Лещенко, І. 185

Стр.

Лещенко, Я. В. . . 221
Лещенко, П. А. . . 131
Лещенко Т. Г. . . 219
Лещенко, А. Ф. . . 191
Лещенко, П. 184 . . 257
Лещенко, Н. И. . 196
Лейббрантъ, Г. Я. . 223
Лейманъ, П. Г. . . 181
Либерманъ, Н. Я. 161 161
Ливанова, А. И. . 215
Ливановъ, Н, Г. . . 264
Лизаревъ, С. С. 173 214
Лиманскій, Г. Е. . . 136 139, 236
Лимаренко, ... 246
Линдеманъ, К. Э. . 133
Линднеръ, Ф. Ю. . . 246
Липскій, Н. А. . . 170
Лобурь, Ф, Г. . . . 237
Липскій, С. П. . . 159
Липинскій, И. А, . . 112
Липшицъ, Г. И. . . 161
Лисевецкій, А. Я. . 236
Лисевецкая, Е. В. . 255
Лисовскій, А. Д. . . 193
Литвинскій. А. А. . 108
Лисицкій, Г. В. . . 146
Лисицынъ, С. Д. . . 153
Лисицынъ, А. И. . 163
Лисицына, Н. М. . 212
Лисицына, Н. М. . 221
Лисицынъ, С. Д. . 132
Лисицынъ, М. . 188 212 221
Лисицынъ, Ѳ. В. . 114
Лисицынъ, И. М. . 251
Лосовскій, Р. А. . . 116
Листовъ, С. А. . . 155
Листопадовъ, І. . . 257
Лисуновъ, В. Г. . . 231
Литвиновъ, М. К. . 149
Литвиненко, И. И. . 234
Литвиненко, Г. Е. . 262
Литвинова, Т. П. . 248
Литвиновъ, А. А. . 248
Литвиновъ, П. И. . 130
Литвиновъ. 213
Литвиновъ, К. Д. . 223
Литовскій, І. К. . . 138
Литтереръ, К. Г. . 157
Литовкинъ, И. И. . 165
Литовкинъ, А. И. 140 144 168, 173, 195

Стр.

Лихарстовъ, П. С. . 166
Лиханосъ, В. А. . . 169
Лихачевъ, Ф. І. . . 256
Лихачевъ, С. Н. . . 219
Лихачевъ, В. Н. . . 252
Лихачевъ, А. В. . . 126
Лихачевъ, А. В. . . 124
Лихачевъ, А. И. . . 178
Лихтарь, А. И. . . 246
Лицевицкій, В. И. . 137
Лищина, Н. Г. 126, 141
Лобикъ, В. Д. . . . 151
Лобко, П. В. . . . 258
Лобковская, М. Я. . 245
Лобковскій, И. Г. . 241
Лобовъ, . . . 124, 211
Лобовъ, А. И. . . . 209
Ливановъ, А. И. . . 126
Ловановъ, С. . . . 241
Ловягинъ, В. И. . . 191
Ловянникова, П. С. 243
Логвинова, Е. И. . . 254
Логвиновъ. И. А. . 254
Логачевъ, И. Ф. . . 209
Логачевъ, Ѳ. И. . . 118
Логачева, К. И. . . 231
Логиновъ, В. С. . . 163
Лозайка, А. 211
Лозановскій, Д. Т. . 151
Лозинская, М. К. . 173
Лозинскій, Н. П. 141 169
Лозинскій, П. В. . . 258
Лозовскій, А. С. . . 159
Лозовскій, М. Д. . . 114
Лозовая, Л. П. . . 198
Лозовой, К. Ф. . . 142
Локоть, К. М. . . . 244
Локтіоновъ, Н, Г. . 164
Локтіоновъ, П. М. . 168
Локтіоновъ, Д. Я. . 151
Локтіоновъ, С. А. . 208
Ломакинъ, К. И. . . 144
Ломако, Г. П. . . . 191
Ломизе, К. Х. . . . 115
Лонго, Р. И. . . . 112
Лоовъ, Х. М. . . . 239
Лоовъ, К. И. и М. Ш. 239
Лоосъ, Ф. М. . . . 120
Лопата, Ф. Н. 132, 163 197
Лопата, А. Н. . . 242

Стр.

Лопатина, А. Г. . . 265
Лопатинскій, Л. Г. . 113
Лопотько, Е. Д. . . 248
Лопухъ, Я. И. . . 136
Лопушинскій, В. И. 176
Лопшинъ, П. Г. . . 226
Львова, Д. Е. . . . 104
Лордкипанидзе, М. С. 112
Лоренцевъ, М. Х. . 111
Лоренцевъ, Т. 187, 263
Лоренцъ, Р. Ф. . . 181
Лоренсъ, А. Р. . . 219
Лосевъ, В. А. . . . 229
Лосевъ, А. И. . . . 251
Лосикъ, А. Ф. . . . 216
Лосинскій, А. 184, . 255
Лотменцевъ, М. К. 203
Лотоцкій, П. 189, . 257
Лотоянцъ, С. М. . . 166
Лоцоріусъ, О. В. . 220
Лоссовскій, К. И. . 180
Лоу-Донъ, Д. . . . 116
Лойченко, К. П. . . 211
Лубенецъ, С. И. . . 241
Лубенецъ. Д. С. . . 262
Луборнекій, И. И. . 175
Луговой, ... 132
Луговой, В. П. 137, 164 146
Луговой, В. П. 122, 139
Луговой, Я. А. . . 159
Луговскій, Ф. В. . . 136
Луговская, В. В. . 196
Лужецкій, И. Е. . . 144
Лукашъ, И. В. . . 245
Лузиковъ, Ф. С. . . 226
Лукиду, П. Д. . . . 128
Лукина, Т. В. . . . 244
Лукиновъ, И. Г. . . 139
Луковецкій, С. К. 164
Лукьянецъ, М. В. . 112
Лукьяновъ, . . 211
Лукьяновъ, А. И. . . 151
Лукьяновъ, В, М. . 257
Лукьяновъ, Ф. И. . 211
Лукьяновъ, П. И. . 156
Лукьяновъ, Г. Л. . 236
Лукьяновъ, Г. П. . 186
Лукьяненко, Н. П. . 219
Лукьяненко, А. Т. . 255
Лукьяненко, М. И. . 199
Луневъ, Р. И. . . . 212

Стр.

Лунинозъ, Г. С. . . 253
Лучко, В. П. . . . 223
Луценко, И. Г. . . 112
Луценко, М. Н. . . 132
Луцукъ, В. Н. . . . 143
Лушкаревъ, Г. Т. . 160
Лучинскій, И. О. . 179
Лызь, П. А. 224
Лыковъ. 123
Лысань, А. П. . . . 137
Лысенко, М. Ф. . . 252
Лысенко, Д. М. . . 199
Лысенко, К, Г. . . 157
Лысенко, П. 259, 188 261
Лысенко, В И. . . 253
Лысенко, Ф. С. . . 209
Лысенко, Т. . . . 241
Лысенко, М. Н. 254 353
Лышкинъ, И. Н, . . 145
Лѣсный Н. Г. . . . 164
Люблинскій, И. И. . 167
Любомудровъ, В. И. 203
Любомудрова, Л. М. 141, 190
Любченко, А. . 202 327
Любченко, М. М. . 145
Любченко, Г. И. . . 224
Любченко, П. И. . . 252
Любченко, М. А. . . 227
Любченко, А. С. . . 224
Любченко, А. Е. 188, 252
Людике, Ф. К, . . . 267
Людимовъ, Г. Б. . . 115
Людкевичъ, И. І. . . 150
Людковскій, М. Г. . 169
Люлька, Г. Т, . . . 163
Люткинъ, И. С. . . 231
Люсенко, В. И. . . 250
Люцедарскій, С. А. 158
Лябля, Л. В. . . . 131
Лякишева, Е. . . . 235
Лялюшкинъ, В. А. 142
Лянной, П. Е. . . . 191
Ляпина, А, С. . . . 226
Ляпина, ... 212
Ляпинъ, ... 226
Лясковскій, В. С. . 253
Лясковскій, С. С. . 135
Лясковскій, А. С. . 265
Лясковская, В. М. . 265
Ляуданскій, А. И. . 198
Ляховъ, В. П. . . . 133

Стр.

Ляховичъ, ... 211
Ляхъ, Г. В. 121, 138, 165, 172, 173, 199
Ляхъ, Д. З. 170
Ляхъ, И. Д. 203
Ляшенко, И. Д. . . 141
Ляшко, Е. С. и А. М. 142
Львовичъ, Г. Л. . . 111

М.

Магдукъ-Попадюкъ, М. И. 159
Маглиновскій, С. В. 158
Магнеръ, М, Д, . . 167
Магнитская, О. П. . 226
Маговъ, ... 124
Маевская, Е, Д, . . 222
Маевская, О. Д. . . 214
Мажиньянцъ, С. И. 164
Мазаевъ, В. Т. . . 240
Мазаранъ, А. А. . . 178
Мазарекъ, А. П. . . 159
Мазепа 123
Мазикъ, К. І. . . 167
Мазыкина, А. И. . . 243
Мазыкинъ, И. Я. . . 160
Маказнаковъ, Ф. Ф. 228
Макаевъ. Б. Г. . 113
Макаренко, А. 130, 136
Макаренко, К. Д. . 244
Макаренко, Е. П. . 242
Макаренко, ... 212
Макаренко, И. С, . 225
Макаренко, З. Л. . 247
Макаренко, М. С. . 151
Макаренко, А. Л. . 220
Макаровская, А. В. . 195
Макарова, Н. В. . . 262
Макаровъ, С. М. . . 177
Макаровъ, А. Г. . . 228
Макарцевъ, Ф. Д. . 167
Макаркинъ, В С. . 122
Макарьевъ, М. . . 186
Макарьевъ, М. А. . 224
Македоновъ, Л. В. . 134
Макельскій, К. И. . 220
Макельскій, Ѳ. И. . 250
Макельская, В. Д. 259
Макинскій, Т. Б. . 159
Маковъ, А. Н. 183, 191
Маковскій, Е. А. . 203

Маковская, В. М. . 243
Маковкинъ, С. А. . 228
Маковозовъ, И. И. 193, 235
Макознаковъ, Ф. Ф. 225
Максименко, П. А. 208
Максимова, Е. М. 215
Максимова. А. П. . 195
Максимовичъ, П. А. 178
Максимовичъ, К. И. 230
Максимова, Н. . . 200
Максимовъ, Ф. Д. 155
Максимова, В. Л. . 196
Максимовъ, І. 183, 195, 210
Максюта, Г. А. . . 161
Максюта 211
Максютинъ, Н. В. 160
Максютинъ, В. В. 127
Макѣевъ, Т. М. . 137
Макѣева, О. А. . . 226
Макушевъ, В. И. . 235
Макушинъ, С. С. . 150
Макухинъ, М. Д. . 148
Макъ-Допель, Р. . 116
Малема, М. А. . . 173
Малама, Н, Е. . . 164
Малама, Е. Н. 152, 173
Малаховъ, А. П. . 228
Малахова, О. . . . 215
Малахова, А. К. . 227
Малаховъ. 123
Малаѳѣевъ, Н. М. 127
Малашенко, И К. 193
Малашенко, Е. П. 142
Малашенко, И . . 213
Малбіевъ, И. П. . 175
Малеванный, Е. А. 258
Малевинскій, Н. Ф. 152
Малевскій, Н. М. . 225
Малевичъ, ... 210
Малевичъ, И. Г. . 159
Малининъ, И. Я. . 236
Малининъ, В. . . . 186
Малининъ, В. И. . 214
Малиновскій Г. . 190
Малиновскій, З. Ф. 217
Малиновскій Г. А. 253
Малиновскій, Г. А. 253
Малиновскій, В. М. 168
Малиновская, М. Н. 250
Маликъ, А. П. . . 251

Маликовъ, Г. А. . 232
Маликовъ, М. П. . 168
Маликовъ, М. П. . 141
Малиновскій, В. А. 266
Малиновскій, И. А. 216
Малиновскій. А. С, 266
Малиновскій, . . . 211
Малиновскій, К. И. 159
Малининъ, В. 224, 226
Малининъ, А. П. . 203
Малковъ-Панинъ, А. В. 155
Маловъ, С. Г. 231, 252
Малова, Е. И. . . 228
Маловъ, А. М. . . 260
Маловикъ. П. К. . 259
Малофѣевъ, Д. И. 150
Малофѣевъ, Н. М. 145
Малофѣевъ, А. Г. 226
Малушко, А. Н. . 253
Малочинскій, М. А. 218, 263
Мальдонатовъ. Е. Ф. 119
Мальцевъ, Л. Е. . 210
Мальцевъ, П. Е. . 144
Мальцева, Л. В. . 253
Мальцевъ, Ф. В. . 232
Мальцевъ, Ф. П. . 247
Мальцева, Е. Д. . 235
Мальцевъ. И. В. . 231
Мальцовъ, В. Н. 151, 210
Мальчевскій Г. Т. 136
Мальченко, Ф. Р. . 121
Малышевъ, Л. П. 211, 233
Малышевъ В. Н. 212
Малышевъ, Г, П. . 225
Малышева 211
Малышевъ С. К. . 235
Малышевскій И. И. 245
Малышевскій Г. Н. 131, 265
Малышевскій Л. Г. 121
Малышевскій А. З. 114
Малышевская М. . 223
Малышевская М. В. 265
Малышенко. М. И. 214
Малынко, А. И. . . 167
Малыхинъ, Н. Н. . 113
Малюта, И. И. . . 207
Милютинъ, Т. П. . 229

Стр.

Мамаевъ, А. М. . 185, 237, 236
Мамаенко, И. И . 141
Миминъ, В. Г. . . 212
Мамиконовъ, С. И. 202
Мамонова, А. И. . 242
Мамоновъ. А. И. . 242
Мамонова, Е. И. . 238
Мамонтовъ, И. В. . 339
Мамонтовъ, Г. И. . 222
Мамонтовъ, С. И. 240
Мамталеръ, К. Т. . 151
Манаки, И. С. . . 238
Манаенковъ, М. А. 154
Маховъ. А. В. . . 225
Маноленуло. . . . 116
Маниловичъ, . . .
Манило, Е. Е. . . 241
Манойловъ, А. А. . 168
Манжиньяцъ, С. И. 197
Манжула. П. Ѳ. . 221
Манжула. С. Ф. . 170
Мансурадзе, Н. И. 111
Мансурова. Е. В. . 234
Мантулинъ, С. В. . 161
Мануловъ, Н. И. . 212
Маняти, Н. Д. 144, 156
Маньковскій, Г. Н. 142
Маньковскій, И. А. 181
Манцулевичъ, С. П. 249
Маракушинъ. М. О. 113
Мараховскій, А. Г. 141
Мараховская, А. Ф. 243
Мардовъ, А. . . . 238
Маринъ, А. И. 191, 194
Маршеровская, Н. Д. 196
Марковъ, Л. Л. . . 113
Марковъ, М. И. . 114
Маркинъ, И. К. . 249
Маркинъ, Н. И. . . 224
Маркъ, К. Н. . . . 157
Марковъ, П. Н. . . 130
Марковъ, Я. А. . . 118
Марковъ, Н. Н. . . 155
Марментьевъ, И. И. 216
Марковъ, А. С. . . 252
Мартіанова, Н. Ф. 198
Мортовой. Д. Ф. . 244
Мартьяновъ, А. Н. 112, 113
Мартьяновъ, В. А. 160
Мартыненко, . . . 125

Мартынова, П. Н. 196
Мартыновъ, К. И. . 212
Мартыновъ, М. В. 236
Мартыновъ, И. Ф 241
Мартыновъ, В. Н. 113
Мартыщенко, Е. Г. 226
Матюховъ, Д. С. . 147
Марутовъ, И. М. . 243
Марухничъ. С. К. 259
Малютинъ. Т. И. . 229
Махотскій. С. И. 152
Марцыновичъ, А. П. 130
Марцыновичъ, П. М. 156
Марченко, П. И. 143, 227
Марченко, Т. Е. . . 150
Марченко, К. К. . 257
Марченко, И. И. . 252
Марченко, А. Р. . 250
Марченко А. Ф. . 252
Марченко, С. Н. . 157
Марченко, К. З. . 221
Марченко, Г. И. . 151
Марченко, П. С. . 221
Марченко, Н. Е. . 151
Марченко, М. М. . 227
Марченко, Н. Ф. . 262
Марченко, Ф. А. . 266
Марыгинъ. А. И. . 153
Масальскій, Н. 188, 257
Масевро, П. И. . . 149
Масичъ, К. К. . . 256
Масликовъ, И. А. . 264
Маслова, М. М. . . 228
Маслова, О. В. . . 245
Масловъ, В. Ф. 142, 251
Масловъ. П. В. . . 242
Масловъ, Н. К. . . 211
Масловъ. П. Д. . . 247
Масловъ, М. И. . . 224
Масловъ, Г. М. . . 142
Масловъ, А. Г. . . 153
Масловъ. П. Л. . . 140
Масловъ, П. Г. . . 228
Маслюкова, М. П. 237
Матвѣевъ, Н. В. . 216
Матвѣевъ, С. П. . 226
Матвѣева, М. А. . 196
Матвѣевъ, А. Н. . 192
Матвѣевъ, Н В. . 205
Матвѣевъ, А. А. . 181
Матвѣева, В. Н. . 193
Матвѣенко, Л. Н. . 251

Матисъ-Лейбовичъ С. И. 126
Маткинъ, А. С. . . 241
Мато, К. П. . . . 163
Матрасовичъ, О. А. 123
Матусевичъ, М. І. 156
Матушкина, С. Г. . 143
Матюцкій, И. П. . 237
Матюховъ, В. К. . 205
Матюшко, К. Ѳ. . . 205
Матюшевъ, В. Ф. . 120
Матросъ, А. Г. . . 226
Матяшъ, Т. П. . . 244
Матяшевскій. Г. А. 161
Матяшевскій, Я. А 261
Матяшевскій, М. Н 129, 152
Масыцинъ, З. М. . 137
Махиня, М. И. . . 241
Махно, М. А. . . . 248
Махровскій, А. А. 185
Мацагоровъ, Б. В. 230
Мацкевичъ, Н. Н. 136
Мацкевичъ, П. А. . 166
Мацко. Ф. И. . . 231
Мацко. В. Л. . . 132
Мацулевичъ, Д. С. 158
Мацолевичъ, С. П. 248
Мацюкевичъ, Н. П. 122
Машковъ, Ф. П. . 164
Мачаваріани, В. И. 124
Мачневъ, ... 115
Мачулинъ, Л. Я. . 234
Машкара, ... 125
Машкара, С. С. . . 264
Машкара, А. В. . 220
Машкина. В. Н. . 244
Машохинъ, В. Н. . 115
Машинская, І. В. . 216
Машталеръ, К. Т. . 151
Мащенко, Д. М. 123, 136
Майвалдовъ, Н. Р. 151
Майгуръ, А. П. 173, 175
Майгуръ, Н. Ф. 134, 141
Майдибора, ... 212
Маймула, Ф. И. . . 249
Маймула, И. З. . . 140
Маймулинъ. И. А. 181
Маймулуна, В. А. . 225
Маймулинъ, И. К. 120
Майхровскій. П. А. 194
Мгеладзе. И. Б. . . 164

Стр.

Меганаджіевъ, Р. Д. 175
Мегеря, С, К. . . 196
Мегеря, ... 212
Мегеря, Ф. К. . . 242
Мегеря, Е. В. . . . 242
Медвѣдевъ, А. И. . 245
Медвѣдева, Е. П. . 168
Медвѣдевъ, С. П. . 240
Медвѣдева, В. Г. . 260
Медвѣдевъ, А. Н. . 115
Меденикъ, Г. С. 132, 210
Медеръ, В. К. . . 159
Медынскій, П. А. 184, 255
Мееровичъ, И. Я. . 126
Мееровичъ, М. И. . 126
Мееровичъ, С. И. . 160
Мезенцева, А. А. . 246
Меликовъ, Н. И. . 212
Меликовъ, Г. Н. . 182
Меликъ-Давидьянцъ К. Б. 169
Меліоранскій, А. . 184, 185, 141
Мелконова, Е. Х. . 228
Мелиховъ, ... 212
Мелихова, Н. Г. и Л. М. . 257
Мелодіевъ, В. В. . 160
Мелодіевъ, А. В. . 129
Мельниковскій, 122, 136
Мельникова, Е. П. 236
Мельниковъ, Г. И. 143
Мельниковъ. В. П. 227
Мельниковъ. П. М. 168, 216
Мельниковъ, П. М. 206
Мельниковъ. М. П. 220
Мельниковъ. П. В. 238
Мельниковъ, П. Ф. 118
Мельниковъ, С. Н. 122
Мельниковъ, С. Н. 238
Мельниковъ, Н. П. 220
Мельниковъ. П. Ф. 214
Мельниковъ, Н. В. 184, 261
Мельниковъ, Н. И. 240
Мельниковъ, П. М. 144, 205
Мельниковъ, Я. И. 259
Мельникова, М. М. 359
Мельниковъ. В. Л. 254
Мельникъ, ... 212

Стр.

Мельниковъ-Разведенковъ, П, Ѳ. 134, 204
Мельницкій, А. Б. 130
Мельченко, И. А, . 256
Мельченко, М. А. . 256
Меньшовъ Н. А. . 229
Мергелевъ, Л. С. . 132
Мергелевъ, ... 213
Мергеловъ. В. М. . 161
Мережко, В. Т. . . 157
Меркулова, А. П. . 215
Меркуловъ, В. М. . 153
Мерцаловъ А. И. 140, 203
Мяснянкинъ, К. И. 230
Матяшевскій Г. А. 161
Меснянкинъ, С. П. 133, 163, 211
Мяснянкина, О. Н. 217
Месоѣдъ, С. В. . . 177
Мещеринъ, М. . . 236
Мигдало. Ф. А. . . 122
Мигунова, Е. Т. . 240
Микелино, М.-Е. И. 192
Микулинъ, В. И. . 254
Мищловскій, І. С. . 150
Милованов Н. А. . 128
Миловановъ, А. . . 247
Миловановъ, П. Г. . 201
Миловановъ, А. . . 185
Миловидовъ, А. Ф. . 126
Миловидовъ, І. . . . 184
Миловидова, И. Я. . 243
Миловидовъ, В. А. . 243
Миловидова, І. С. . 253
Миловидовъ, М. А. . 185
Миловидова, К. . . 205
Милославскій, В. А. . . 125, 210
Милославскій, Л. В. 157
Милошевскій, М. В. 127
Милькинъ, Д. А. . . 228
Мильская, О. М. . . 235
Минаева, Е. Н. . . 233
Минаевъ, М. И. . . 166
Минаковскій, І. . . 230
Минасовъ, С. А. . . 126
Минасъ, И. А. . . . 200
Минасова, В. А. . 235
Минасова, Л. В. . . 221
Миненко, Л С. . . 247
Минервина, О. А. . 196

Стр.

Минервина, О. П. . 206
Минервинъ, А. 185, 211, 243, 250
Миниловъ, С. И. . . 180
Минченковъ. А. М. . 146
Мизаянцъ, Н. А. . . 127
Миримановъ, Г. А. . 114
Мирный, И. М. . . 222
Мирный, П. М. . . . 222
Миролюбова, А. А. . 226
Мироннянцъ, А А . . 196
Мироненко, С. С. . 169
Мироненко, Ф. Д. . 223
Миронова, О. П. . . 217
Мироновъ, В. А. . . 214
Мироновъ, Г. А . . 225
Мироновъ, П. В. . . 169
Миронова, А. Г. . . 215
Мироновъ, С. И. . . 141
Мироновъ, Н. А. . . 153
Мироновъ, К. Е. . . 146
Мироновъ, П. В. . . 140
Миронова, ... 211
Миронова, Л. К. . . 213
Миронова, Е. И. . . 196
Мироновъ, Т. Г. . . 240
Мироновъ, І. Ф. . . 266
Миронова, А. Г. . . 266
Мирошниковъ, Р. И. 166
Мирошникова, А. А. 262
Мирошниковъ, В. В. 243
Мирошниковъ, Д. Е. 248
Мирошниченко, С. А. 161
Мирошниковъ, Д. А.
Мирошниченко, С. С. 262
Мирошниченко, А. Д. 226
Мирошниченко, В. С, 262
Мисировъ, В. Ф. . . 142
Мислеръ, Г. С. . . 159
Мититель, Е. А. . . 148
Митилино, М. И. . 215
Митлашевская, А. В. 252
Митлашевскій, Е. В. 261
Митропольскій, П. В. 248
Михаилъ еписк. . . 183
Михалевъ, С. Г. . . 126
Михалева, Е. И . . 173, 195
Михалковичъ, А. В. 147

Стр.

Михайленко, Н. Я. . 250
Михайленко, С. П. . 250
Михайленко, . . . 124
Михайлецъ, Н. П. . 227
Михайлова, Е. Ф . 199
Михайлова, А. И. 244
Михайловъ, . . . 212
Михайлова, А. Ф . 215
Михайловъ, К. П. . 198
Михайловъ, В. М. . 201
Михайловъ, Н. Л. . 172
Михайловъ, А. М. . 151
Михайловъ, Н. Л. . 122
Михайловъ, Т. Н. . 140
Михайловъ, С. Г. . 118
Михайлова, . . . 212
Михайловъ, Ф. К. . 264
Михайловъ, В. Н. . 114
Михайловъ, Н. . . 251
Михайловъ Л. П. . 116
Михайловъ, А. А. . 133, 140, 151, 154, 171, 172,
Михайловъ, І. 187 166
Михайл , Т. Н. 194, 214
Михайловъ, А. . . 126
Михайловъ, Н. 188, 221
Михайловъ, М. А. . 161
Михайлова, А. М. . 263
Михайловъ, Д. 264, 266
Михайловъ, Н. В. . 185
Михайловъ, . . . 211
Михайлова, К. Т. . 231
Михай.-Кусика Н. А. 126
Михайловъ, Д. И . 187
Михайловъ, В. Л. . 130
Михайловъ, С. А. . 177
Михайличенко. М. С. 202
Михайлев., Л. . 187, 262
Михайловскій, Н. В. 254
Михайловскій, І. . . 185
Михайловская. Е. К. 234
Михайловскій, И. С. 246
Михайловская, Л. Г. 253
Михайлопуло, Д, К. 118, 169, 175
Михельсонъ, Е. Э. . 181
Михельсъ, Б. Н. . . 167
Михинъ, С. В. . . 158
Михинъ, А. В. . . 160
Михновскій, П Н. . 153
Михинскій, А. И . 259

Стр.

Мицкевичъ. К. А. . 168
Михура, Т. И. . . . 124
Мишвелевъ, Л. И. . 195
Мишнева, К. С. . . 260
Мишневъ, Н. Д. . 260
Мишневъ, Д. Г. 184, 260
Мишневъ, М. А. . 185
Мищунинъ. Д. Г. . 220
Мищунинъ, Д. . . 183
Мишустинъ. К. Е. 153
Мищенко, П. Д. . . 237
Мищенко, Ѳ. И. . . 221
Мищенко, М. Ф. . . 220
Мищенко, А. Я. . . 122, 135
Мищенко, С. . . . 132
Мищенко, С. В . 183, 210
Мишневъ, Д. . . . 189
Множенскій, М. Н. . 143
Мшиневъ, Д. В. . . 9
Міюсскій, . . . 124
Мова, Н. Н. 156
Мова, П. В. 196
Мова, Г. Н. 163
Мовчанъ. О. П. . . 217
Мовчанъ, К. П. . . 206
Мовчанъ, И. П. . . 258
Мовчанъ, В. Ф. . . 258
Могилатъ, В. Г. . . 197
Могилатъ, Н. Г. . . 197
Могилатъ, М. К. . . 131
Могилинъ, А Д. . . 155
Могилевскій, М. Н, 152
Могоричевъ, М. А. . 194
Могилевичъ, А. Д . 218
Могулева Н. А. . . 217
Могуловъ. Д. Н. . . 215
Модестовъ. П. . . . 189
Можеревичъ. Л. Г. 218
Мазгалевскій, Л. А. 130
Моисеенко, Ф. Я. . 244
Моисеенко, Ф. Н. . 241
Моисеенко, Н. Г. . 176
Моисеенко, М. К. . 244
Мокашенко. Я. Я. . 220
Мокозовъ, И. І. . . 211
Мокровъ. А. А. . . 170
Мокровичъ. Л. Е. . 168
Мокротоваровъ, А. П. 143
Мокульскій. С. С. . 115
Молдовановъ, . . . 211

Стр.

Моледзинскій, С. А. 162
Молкалнъ, А. . . . 246
Молодцова, А. П. . 221
Молодкинъ, В. П. 230
Молодкина, А. В. . 213
Молодцовъ, А. Г 112
Молотилинъ. С. Н. 241
Молчановъ, А. Я. 161
Молчановъ, А. М. . 187, 234
Молчановъ, И. А. . 180
Молчановъ, В. Р. 145
Молчановъ, В. А. . 136
Молчановъ, В. 187, 234
Молчановъ, В. Н. . 234
Молчановъ, И. . . 261
Молчановъ, Б. . . 193
Момотъ, . . . 213
Момотъ, ... 125
Момулевъ, А. Х. . 211
Монака. Д. С. . . 255
Монастырскій. С. И. 222
Моновидъ, Л. А. . 205
Моногеновъ, К Г. . 129
Монинъ, А. А. . . 158
Монтиковъ, И. И. 224
Монтиконэ-Майна. В 194
Моргуновъ, А. А. . 227
Моргуновъ, А. А. . 227
Моргунъ, И. Е. . . . .
Мордвиновъ, А. В. 119
Моренецъ, Я. И. . . 196
Моренецъ, А. И. . . .
Мордмиловичъ, А. Я. 158
Мордмиловичъ, Г. Я. 173
Мордовцевъ, В. И. . 140
Мордовцева, . . . 212
Моригеровская, Е, . 200
Морицъ, Г. Г 167, . 214
Морозъ, Е. И. . . 246
Морсъ. 213
Морсъ, Р. И. . . . 246
Морозъ, Н. П. . . . 253
Морозъ. И. А. . . . 263
Морозъ, А. І. . . 247
Морозовъ, Д. И. . . 229
Морозовъ, Г. М. . . 251
Морозова, П. Г. . . 234
Морозовъ. К, Н. . . 116
Морозовъ, Ф. Ф. . 144
Морозовъ, Г. А. . . 238
Морозовъ, К. Н. . . 126

Стр.

Морозовъ, П. М. . . 112
Морозовъ, Г. В. . . 247
Морозова, Н. Я. . . 251
Морозовъ, Е. В. . . 237
Морозовичъ, Т. Л. . 153
Мороко, А П. . . . 194, 195, 217
Мороко, А. 183
Москалевичъ, Н. . И. 207
Москалева, В. П. . 241
Москаленко-Александровскій, Т. Р. . 235
Москаленко, Н. Ф. . 257
Москвина. Н. Ф. . . 255
Московенко, Н. М. . 115
Московская, Л. А. . 258
Московой, М. . . . 241
Мосоловъ, К. И. . . 201
Мочаболи, З. А. . . 131
Мочалло, А. И. . . 211
Мощевская, А. И. . 236
Мудренко, К. Н. . . 263
Музалеве, К. Ф. . . 124
Мужелевскій, А. Т. . 240
Мужелевскій, . . . 124
Мужикъ, Б. І. . . 201
Музогкина, Е. Н. . . 225
Музыкинъ, И. П. . 225
Мукашьянцъ, С. М. 161
Муквичъ, Т. П. . . 162
Мулюкинъ, В. М. . . 133, 3,207
Мулляръ, М. Г. . . 238, 240
Муницынъ, М Я. . . 147
Муравей, ... 211
Муравьевъ, Н. Н. . 230
Муравьевъ. С. И. . 259
Муравьевъ, Г. Н. . 230
Мураневичъ, А. Н. . 118
Муранцевъ, Д Г. . 233
Муратовъ, Н.Д. . . 142
Муратовъ, Г. Ё. . . 264
Муромцевъ, А, Ф. . 115
Мурза, С. К. . . . 253
Мурза, Г. Л. . . . 213
Мусатовъ, С. П. . . 163
Мутцынгъ, Ф. Я. . . 147
Мухинъ, Ф С. . . . 159
Мухинъ, В. . . 187, 253
Мухина-Функтъ. Е. Д. 126

Стр.

Мухлади-Попаковъ, А. М. 266
Мушенко, Л. Н. . 231
Мысовскій, И. Е. . 161
Мыслицкій, Н. С. . 155
Мухитаровъ, С. М. . 164
Мѣсникова, И, С· . 193
Мѣшковъ, И. М. . . 241
Мѣщаниновъ, А. Н. . 225
Мѣщанюкъ, А. П. . 146
Мѣщанюкъ, Л. А. . 201
Мчелидзе, Д. . 183, 189
Мяснякова, К. И. . 244
Мясинъ, И. С. . . 265

Н

Наапетянъ, В. К. . 192
Набатниковъ, П. Т. 224
Набока Я. С. . . . 263
Набока, Я, С. . . . 238
Набоковъ, А. С. . . 264
Набоковъ, С. А. . . 231
Навроцкій, В. В. 158, 163
Наговицкій Е. Д. . . 140
Надарейпивили С, С. 128
Недэждина, Н. И. . 253
Надеждина, М. К. . 189
Надеждинъ, А. М. . 183
Надеждинъ, А. И. . 185
Надеждинъ, І. А. . 194
Надеждинъ, Г . . . 257
Надеждина, З. И. . . 195
Надточіева, Е. З. . 234
Надѣина, А. А. . . 242
Надѣинъ, А. А. . . 213
Назаренкова, Г. Б, · 220
Назаренко. Л. Я. . 245
Назаренко, П. М. 184, 222
Назаренко, В. П. . 222
Назаренко, М .Ф. 222
Назаренко, Д. А. 189, 230
Назаренко, М. Б. . 225
Назаренко, П. А,
Назаренко, А. В, . 255
Назаренко, Я. В. . 245
Назаренко, Н. М. . 255
Назаренко, О. Т. . 209
Назаренко, Д. В. . 252
Назарова, А. С. . . 244
Назаровъ, А, Н. . .

Стр.

Назаровъ, С. Ѳ. . . 200
Наказненко, В. Ф. . 194
Наказненко, М. Ф. . 254
Наконечныхъ, В. Ф. 261
Налбадьянъ, В. Я. . 144
Нальбинъ, Н. А. . . 168
Налетова, М. І. . . 200
Налетова, М. В. . . 249
Налитковъ, А. . . . 121
Намитоковъ, М. . . 218
Нарамоковъ, П. Я, . 223
Нарыжнякъ, А. А. . 216
Нарыжнякъ, Н. А. . 260
Нарыжнякъ, П. . . 185
Нарыжнякъ, А. . . 183
Нарыжнякъ, С. А. . 256
Нарыжный, Ф. К. . 150
Настюкова, А, И. . 244
Насѣдкинъ, В. 186, 252
Насыровъ, В. М. . 191
Насырова, В. Ф, . . 193
Насыровъ, ... 211
Нарушевичъ, М. Д. 179
Натанзонъ, Н. И. . 126
Науменко, И. В. . . 115
Науменко, А. С. . . 254
Науменко, Ѳ. И. . . 178
Науменко, В. Я. · . 140
Науменко, П. А. · . 115
Науменко, М. И. · . 257
Науменко, А. П. · . 159
Науменко, ... 125
Науменко, Х. А. . . 207
Наумовъ, А. М. . . 231
Наумовъ, Т. М. . . 256
Наумовъ, С, М. . . 206
Находкинъ, С. П. . . 161
Найденко, Н. И. . . 237
Нацваловъ, Д. А. . 212
Нашаровъ, Т. В. . . 241
Нашаровъ, О. Н. . . 241
Невзорова, К. М. . 243
Невзоровъ, Н. П. . 211
Невзоровъ, С. И. . 140, 160, 191,
Неговѣловъ, И. 125, 203, 208
Неговѣловъ, Ѳ. 141, 183
Иеговѣлова, З, Г. 126, 206
Неговѣловъ, Ф. А. 206
Неговѣлова, А. Т. . 196

Стр.

Неглядь, И. А. . . 241
Неглядь, П. А. . . 243
Неглядь, В. Н. . 241
Негрѣевъ. Ф. Я. . . 142
Недбаевскій, П. И. . 120
Недбаевскій, М. И. 137
Недерено, Д. Ф. . 220
Недодаева, М. С. . 233
Недодаева, У. С. . . 233
Нееленко, Н. Г. . . 126
Неживой, М. А. . . 221
Неживая, М, К. . 222
Неживой, Я. А. . . 259
Нежиленко, П. П. . 129
Некоръ, Д. А. . . . 129
Некрасовъ, І. . . 188
Некрасовъ, І. К . . 210
Неметти, П. А. . . 200
Немировскій, А. М 194
Немоловскій, П. В. 166
Немыкинъ, Ф. Н, . 224
Ненашевъ, В. В. В. 186, 197
Ненашевъ, А. Ѳ. . . 249
Ненашева, Ѳ. Г. . . 249
Непокупная, Е. П. . 256
Непокупной, И. В. . 166
Непринцевъ, М. Н. 111
Неровня, И. Д. . . 178
Нерода, И. В. . . . 181
Нерознакова, М. Ѳ. 248
Нерушевъ, С. П. . 145
Несмашный, Ф. С. . 137
Несмѣловъ, К. В. . 206
Нестеренко, Т. К . 215
Нестеренко, И. В. 145
Нестеренко, В. М. . 215
Нестеренко, И. В. . 166
Нестеренко, К. Е. . 173, 199, 209
Нестеренко, П. Ф. 236
Нестеренко, П. Ф. 221
Нестеренко. Е. М. 220
Нестерова, З. З. . 228
Нестерова, М. Н. . 254
Нестеровъ, Н. В. . 192
Нестеровъ, Д. А. . 164
Нестерова, Е. И. . 360
Нестеровъ, Д. А. . 164
Нестерцовъ, Н. С. 183
Нестулинъ, Н. Т. . 247
Неткачева, К. І. . 197

Стр.

Нетребко, К. С. . 200
Нефедьевъ, И. П. . 228
Нефедовъ, В. В. . 179
Нейкирхтъ, Н. В. . 115
Нейманъ, Н П. . 115
Нейманъ, М. Х. . . 182
Нейманъ, А. О. . . 159
Нечаева, Н. П. . . 199
Нечаева, Е. А. . . 233
Нечаевъ, П. К. . 161
Нечипаевскій, Г. Г. 159, 169
Нечай, М. С, . . . 222
Нехай, С. Б. . . . 169
Нечноглодъ, И. Д. 248
Нидилько, Л. М. . 246
Нижибицкій, Н. Н. 123
Низовскій, М. И. . 247
Никандрина, Е. М. 233
Никитенко, П. А. 256
Никитенковъ, Ф. Т. 219
Никитенкова, М. Г 219
Никитинъ, А. Н. . 122
Никитская, Л. А. . 197
Никитинскій М. 188, 260
Никитинъ, П. С. . 228
Никитинъ, И. И. . 211, 236.
Никитинъ, Н. Т. 164, 172, 175
Никитинъ, В. П. . 116
Никитина, М. Д. . 228
Никитина, М. И. . 124
Никитина, . . . 212
Никитинъ, Ф. Л. . 247
Никитинъ, М. М. 227
Никитенко, В. М. . 143
Никифораки, С. Е. 140, 160
Никифоровъ, Н. И. 115
Никифоровъ, А. В. 153
Никифоровъ, Н. А. 157
Никифоровъ. Е. Г. 165
Никитина, С. В. . 260
Николаевъ, М. А. . 151
Николаевъ, Я. Д. 173
Николаева Е. Н. . 145
Николаевъ, Б. А. . 115
Николаевъ, А. М. . 180
Николаева, А. И. . 266
Николаевъ, Н. Н. 140, 160, 168

Стр.

Николаевъ, Н. И. . 145
Николаевъ, Ѳ. М 152
Николаевскій, В. И. 141
Николаенковъ, И С. 255
Николаевъ, М. Е. . 245
Николаенко, М. С. 267
Николаенко. И. П. 142
Николаенко, З. В. . 241
Николенко, Я. Ѳ. 144, 181
Николенко, А. Л. 209
Николайченко, Ф. И. 254
Николайченко, І. . 183, 200, 257
Николайченко, Т. С. 216
Николайченко, Н. . 183, 189
Николайченко, К. . 259
Николайченко, Н. Н. 220
Никольская, С. В. . 199
Никольскій, И. М. . 143
Никольскій, В. . . 193
Никольскій, Г. . . 247
Никольскій, Н. . . 185
Никольскій, Н. П. 116
Никольская, М. И. 124
Никольскій, Н. В. 111, 113
Никольскій, . . . 212
Никольскій, П. П. 134
Никольскій, В. . . 216
Никольскій, Н. . 248
Никольскій И. А. . 161
Никольская, Ю. В. 256
Никольскій, С. А. . 176
Никотина, М. П. . 198
Никольченко, П. И. 246
Никоничепко, И. Ф. 266
Никоновъ, Н. Ф. . 155
Никонова, Т. Е. . 245
Никоновъ, Д. А. . 211
Никулинъ, А. Д. . 218
Никулинъ, А. Н. . 240
Никульчевъ, В . . 189
Ниссенъ, А. . . . 117
Нищенковъ, Л. А. 180
Ніякій. Н. І. . . . 151
Ніякій, П. І. . . . 244
Новаковскій, Н. В 112
Новакъ, В. 184, 201, 242

Стр.

Новакъ, И. И. . . 225
Новгоронскій, П. К. 220
Новгородскій, І. К. 218
Новгородскій, І. Г. 140
Новиковъ, И. Ф. . 251
Новикова, Л. А. . 226
Новиковъ, Г. И. . 224
Новиковъ, А. В. . 252
Новиковъ, П. З. . 249
Новиковъ, А. С. . 179
Новиковъ, И. И. . 257
Новикова, А. М. . 248
Новиковъ, З. 186, 226
Новиковъ, В. М. . 194
Новикова, М. М. . 258
Новицкая, А. Ф. . 217
Новицкій, Е. Ф. . 125
Новицкій, А. А. 206, 205
Новицкій, Б Ф. . 179
Новицкій, Ф. В. . 121
Новиченко, Е. Е. 209
Новиченко, М С. . 238
Новиченко, И. С. . 364
Новичихинъ, П. П. 249
Новижиловъ, А. П. 165
Новомарьевскій, Н. И. 177
Новосадъ, П. Ф. . 212
Новосельская, М. М. 122, 136
Новосельцевъ, Д. Г. 220, 221
Новосельцевъ, В. . 248
Новосельцевъ. . . 212
Ноговицкій, С. Д. . 221
Ножевскій, Е. С. . 211
Ноздрачевъ, Н. Ф. 225
Ноздрачева, Р. Д. 225
Норбековъ, Н. В. . 130 143
Нортаковъ, Ш. Д. . 238
Носакъ, И. И. . . 252
Носковъ, Г. В. . 136
Ночвинъ, А. П. . . 170
Ночевный, Е. Ф. . 211
Нухлади-Папаковъ. А. М. 397
Нѣговскій А. Н. . 158
Нѣжинская, Е. Н. . 235
Нѣмовъ, Г. . . 284, 212
Нѣмова, З. И. . . 231

Стр.

Нѣмковъ, И. Н. . 239
Нѣмце-Петровскій, А. 260
Нѣмцовъ, А. А. . . 155

О

Обабко, М. И. . 215
Обенаудръ, Х. Я. . 233
Оберемковъ, А Х. 240
Облогинъ, . . . 125
Облогинъ, Я. Т. . 266
Оболонскій, П. И. 179
Оболонскій Н. А. . 112
Оболтусова, Ф. А. 265
Образъ, И. А. . . 263
Образцовъ. 138
Образцовъ, П. . 188
Образцовъ, А И. . 230
Образцовъ, В. Я. . 263
Образцовъ, П. . . 221
Образцовъ, А. М. . 143
Обухсвъ, И. К. . . 158
Обуховъ, В. И. . . 176
Обуховскій, А. Я. 158 164
Объѣдковъ, А. И. . 145
Овдіенко, ... 123
Овдіенко, М. В . . 248
Оверя, Е. П. . . . 258
Оверія, П. П. . . . 257
Оверя, Ѳ. А. . . . 257
Овертонъ, Ф. . . . 116
Овечка, В. И. . . . 214
Овечкина Е. И. . . 257
Овсяниковъ, Г. И. . 240
Овсяниковъ, А. П. 204
Овсѣенко, Г. В. . . 116
Овчаренко, А. Л. . 153
Овчарова, Г. Ѳ. . . 232
Овчаровъ, З. К. . . 232
Овчаровъ, П. Г. 143
Овчинниковъ, Н. Т. 227
Овчинниковъ, Ѳ. А. 250
Огарковъ, Ѳ. Д. . 241
Огаркова, М. А. . 243
Оганянцъ, Р. А. . . 161
Огаленко, Д. П. . . 256
Оголенко, Д. . . . 184
Огіенко, Ф. В. . . 245
Одарюкъ, А. В. . . 224
Одарченко, Н. Ф. . 152

Стр.

Одарюкъ, Е. В. . . 259
Одерихинъ, С. К. . 129 207
Одигитріевскій, М. 186, 226
Одигитріевскій, В. 188 259
Одигитріевская, Е. М. 213
Одинцовъ, . . . 123
Однолько, Н. Ѳ. . . 259
Одолламская, Н. А. 217
Ожередова, А. А. . 242
Озерецковскій, Н. И. 151
Озерцовскій, И. Ф. 251
Окаринская, П. А. 247
Окероломъ, Э. И. . 176
Окиншевичъ, Л. . . 198
Окиншевичъ, Л. Е. 208
Окиншевичъ, В. . . 253
Окоевъ, А. М. . . 160
Окороковъ, А. І. . 156
Окрокверцховъ, М. С. 162
Окрокверуховъ, С. С. 159
Оксюкъ, А. С. 221, 224
Оленева, С. А. . . 236
Олефиренко, И. Д. 256
Олефиренко, . . . 123
Слехневичъ, С, І. . 129
Олешко, Н. И. . . 140
Олейниковъ, Я. П. 129
Олейниковъ, А. С, 217
Олейниковъ, Х. 184, 255
Олейникова 212
Олимпіади, Н. П. 163, 192
Ольферьевъ, С. П. 116
Ольшанская, Е. П. 258
Ольшанскій, Н. В. 258
Ольшевскій П. І. . 210
Ольшевскій, Н. В. . 166
Ольшевичъ, П. С. . 114
Ольшевскій, А. І. . 192
Омельченко, Я. В. . 232
Омельченко, Н. И. . 200
Омельченко, Е. А. . 253
Омельченко, Г. В. . 205
Оникевичъ, К. И. . 115
Онищенко, М. К. . 148

Стр.

Онищенко, ... 212
Оносовскій. С. М. . 115
Оппоковъ. В. В. . . 160
Опочининъ, А. П. 111, 112
Оранскій Н. М. . . 160
Орелъ, М. К. . . . 217
Онуфріенко, М. Т. 228
Орелъ, К. В. . . . 165
Орищенко. Ф. И. . 121
Орловъ, В. А. . . 127
Орловъ, А. А. . . 116
Орловъ, Н. А. . . 114
Орловъ, П. Я. . . 233
Орловъ. П. 189
Орловъ, В. Н. . . 111
Орловъ, П. В. . 202
Орловъ, С. Д. 126, 199
Орловъ, В. В. . . 157
Орловъ, Е. И. . . 228
Орловъ, М. В. 163, 201
Орловъ, В. Е. . . 127
Орловъ, Е. . . 186, 229
Орловъ. В. 186, 188, 228
Орлова, В. И. . . 197
Орловъ, ... 211
Орловская, О. Д. . 215
Орловскій А. А. . 226
Орловскій, П. Т. . 128
Орловская, М. А. . 226
Орлинскій, А. 185, 242
Орлинскій М. . . . 245
Орлинскій, А. . . . 185
Орлинскій, М. . . 241
Орлинскій В. . . . 183
Орѣховъ, К. С. . . 232
Орѣховъ, И. И. 162, 180
Орѣховъ, И. Д. . . 220
Осетрова, Л. М. . 242
Османовъ. Н. М. 230
Осѣцкій, Г. 251
Осѣцкій, Г. 189
Осѣцкій, В. Н. . . 111
Оськина, Е. П. . . 234
Оськинъ, І. Д. . . 143
Осиповъ, А. Т. . . 211
Осипова, Е. Д. . . 199
Осиповскій, Д. Н. . 151
Осіюкъ, П. 257
Оспищевъ А. И. . 147

Стр.

Оссовскій, П. С. . 173 191
Оссовская, В. П. . 204
Остапенко, ... 211
Остепенко, Д. И. . 227
Осокина, А. . . . 220
Остриковъ, А. 186, 238
Островскій, С. М. . 193
Остроумовъ, А. В. 130
Остроумовъ, Г. А. . 220
Остроумовъ, Г. Т. . 187
Остроумова, А. Д. 260
Остроумовъ, Г. . . 264
Остроумовъ. В. И. 222
Остроумова, М. С. 200
Остроумовъ, П. 188, 243
Остроуховъ, Ф. П. . 236
Остроуховъ, С. А. . 236
Остроуховъ, И. . . 236
Остроуховъ, М. . . 236
Остроуховъ, И. Ѳ. 225
Остроухъ, Х. Т. . 256
Остроухъ Я. И. . . 254
Остроуховъ, Ф. В. . 131
Осѣцкій, В. Н. . . 113
Отдѣльновъ, Д. И. 166
Отто, И. М. . . . 116
Оферъ, С. З. . . . 126
Офманъ, М. І. . . . 228
Охотниковъ, Г. Г. . 166
Охтенъ, И. М. . . 222
Очаковскій, А. І. . 161
Очаповская, С. А. . 126
Очаповскій, С. В, 123, 201, 206
Очередько, А. Ѳ. . 245
Очередько, М. В. 216, 224

П.

Павелко, В. В. 130, 136
Павелко, ... 212
Павлевскій, В. Е. . 222
Павлевскій, А .А. . 158
Павлевскій, Т. Ф. . 136
Павловскій, С. Г. . 230
Павловскій, Ф. Е. 136
Павленко, З. Н. . . 264
Павленкова, Е. А. 249
Павленко, П. А. . 115
Павленко, М. П. . 260

Стр.

Павленко, А. И. . 246
Павленко. И. П. . 114
Павланко, А. П. . . 260
Павленковъ, В. П. 249
Павленовъ, В. М. . 112
Павлей, Е. И. . . 233
Паваовъ, Г. М. . . 203
Павловъ, И. И. . . 206
Павловъ, Л. Л. . . 264
Павловъ. И. А. . . 144
Павловъ, П. Н. . . 197
Павловъ, М. К. . . 147
Павловъ, ... 213
Павловъ, Л. Н. . . 114
Павловъ, А. В. . . 115
Павловъ, В. А. . . 178
Павловъ, А. И. . . 264
Павлова, К. П. . . 243
Павловъ, Н. А. . . 204
Павловичъ, Е. И. . 197
Павловичъ, А. І. . 152
Павловичъ, В. Н. . 181
Павлевскій 121
Павлевскій, 123, 136
Павлевскій, Г. Е. . 258
Павлоградская, А. Г. 245
Павлоградскій, В. В. 121
Павлоградскій, Д. К. 212
Павлухина, А. П. . 250
Павлухинъ, Ѳ. М. . 250
Павлусенко, З. В. . 231
Павлюкъ, ... 123
Павони, ... 116
Павони, ... 117
Пагиревъ, Д. Д. . 112
Пагиревъ, В. Д. . 191
Педерно, В. М. . . 158
Падунъ, А. Н. . . 245
Падунъ, О. Н. . . 242
Палихъ, Ф. А. . . 386
Палій, Е. М. . . . 263
Палѣй, ... 212
Пальниковъ, Е. П. 208
Пальщаковъ, Г. З. 238
Пальцевъ, М. М. . 211
Панаринъ, Ф. В. . 137
Панасенко, А. И. . 257
Панженскій К. А. . 135
Пандулъ, С. Б. . . 169

Стр.

Панкова, А. Г. . . 264
Панфилова, Е. Е. . 243
Панфиловъ, Е. В. . 153
Панкевичъ, ... 212
Панкевичъ, Е. И. . 232
Панкратьевъ, А. Ф. 153
Панкратьевъ, Ф. Г. 154
Пановъ, К. Д. 118, 171
Пановъ, И. А. . . 115
Пановъ, Д. С. . . . 123
Пановъ В. В. . . . 160
Пановъ, А. 157
Пановъ, М. С. . . . 249
Пановъ, И. Н. . . 181
Пановъ, Г. В. . . 160
Панковъ, Г. В. . . 128
Панковъ, Г. И. . . 220
Панпуринъ, І. . . 225
Панточекъ, С. Ф. . 177
Панченко. А. Г. . . 244
Панчипній В. Н. 120, 216
Папа-Михайловъ, В. И. 167
Папановъ, А. П. . 231
Папанова, И. К. . 262
Папанова, А. Е. . 231
Папуша, І. Д. . . 147
Папьянцъ, Д. А. . 116
Парадіевъ, Н. 185, 247
Парадіевъ, А. 186, 188
Парадіевъ, А. В. 225, 250
Парадіевъ, В. 188, 249
Парадіевъ, Н. . 204, 266
Парадіевъ, А. . . . 207
Парадіевъ, К. В. . . 238
Парадіевъ, Н. . 185 246
Парамоновъ, І. И. . 113
Парвизъ-Мирза . . 181
Паринова, С. П. . . 233
Парицкій, И. І. . . 155
Пармаксизовъ, М. П. 112
Парнасовъ, П. П. . 157
Парневъ, М. Е. 121 174
Парфенниковъ, П. Н. 167
Парфенникова, А. С. 242
Парфенова, А. В. . 215
Парфенова, З. В. . 215
Парфеновъ, П. П. . 141
Парфеновъ, Д. М. . 220
Пархоменко, А. С. . 222

Стр.

Пахомова, П. Я. . . 143
Пахневичъ, С. А. . 148
Паченцовъ, А. В. . 114
Пахомовъ, Е. Г. . . 177
Пахомовъ, ... 212
Пасѣчникъ, Н И . 228
Пасѣчникъ, А. З. . 228
Пасько, Ѳ. В. . . . 207
Пасютевичъ, С. . И. 125
Патокинъ, Д. П. . . 226
Паулукъ. И. Я. . . 182
Пафомовъ, Д. А. . . 151
Пахомовъ, Н. С. . . 112
Пахомова, К. И. . . 234
Пахомовъ, Н. . . . 233
Пацапай, В. Ф. . . 169
Паченцева, М. В. . 242
Пашкинъ. В. . . . 226
Пашкинъ, В. . . . 185
Пашетовъ, Г. И. 132 162
Пашкевичъ. Н. С. . 131
Пашковскій, Г. Р. . 146
Пащенко, Н. М. . . 146
Пашенко, ... 211
Педина, А. . . 256 183
Пелагутинъ, Г. М. . 216
Пелепакъ Ф. М. . . 147
Пелипенко, И. Н. . 242
Пелипенко, Р. В. . 152
Пенбекъ, А. Я. . . 161
Пензій, И. Е . . . 249
Пензулаевъ, М. М. . 178
Пенчукова, А. Х. . 233
Пенчукъ, А. М. . . 245
Пеннеръ, Г. І, . . . 204
Пеньковъ, В. К. . . 232
Пеньковъ, Т. О. . . 249
Перебійносъ, Е. С. . 243
Переверзевъ, Г. З. . 222
Переверзевъ, С. Ф. . 249
Перевертайлова. М. А. 217
Перевозовскій, Н. . 183 195, 200
Перевозовскій, А. . 183 189
Перевозовскій, Е. И. 140 190, 211
Перевозовскій, Н. И. 214
Перевозчикова, Е. Н. 198
Перевозчикова, Е. М. 243
Перевозчиковъ, С. И. 220

Стр.

Перегодіевъ, Д. Е . 224
Перегудовъ, Г. И. 119
Передеріевъ, Г. П. 209
Перекотій, Г. О . . 121
Перекотій, М. О. . 258
Перекотій, В Г. . 128
Перелыгинъ, И. В. . 230
Перерва, В. І. . . . 262
Перепелицынъ, И. М. 229
Перепелицынъ, А. Н. 235
Перепелицинъ, П. К. 234
Перепелкинъ, В. П. 256
Перепелкина, Е. . . 200
Перепечаевъ, А. А. 220
Перетертовъ, Е. И. 264
Переходова, Н. А. . 241
Пержинскій, Ю. . П. 159
Пержинскій, В. Ю. . 161
Перли, Т. Ф. . . . 210
Перовъ, Ф. Н. . . . 112
Перчукъ, А. Ф. . . 248
Перчукъ, ... 212
Перчуковъ, А. М. . 132
Першинъ, П. Г. . . 199
Першина, Е. И. . 240
Першина, А. М. . . 243
Пестѣская, ... 211
Пестовскій, Н.С. 141, 212
Песоцкій, М. Н. . . 193
Петерсонъ, Р. Д. . 145
Петерсонъ, Н. Л. 111, 113
Петерсонъ, В. Ф. . 199
Петерсонъ, Е. В. . . 202
Петинъ, Н. Д. . . . 151
Петина, Е. В. . . . 220
Петинъ, П. Н. . . . 220
Петина, ... 210
Петляковъ, Ф. Г. . 161
Петрашевская, Е. И. 215
Петренко, Я. С. . . 225
Петренко И. И. . . 220
Петренко. П. Ф. . . 244
Петренко, Е. И. . . 261
Петренко, Д. Г. . . 252
Петренко, И. И. . . 123
Петреико, М. М. . . 244
Петренко 213
Петренко, О. П. . . 264
Петренко, Ф. К. . . 247
Петриченко, В. И. . 253
Петриченко, Ѳ. Т. . 241
Петровъ-Бѣловъ П. П, 130

Стр.

Петровъ, Н. . . . 253
Петровъ, В. А. . . 112
Петровъ, А И. . . 153
Петрова, А. В. . . 231
Петровъ, Т. А. . . 250
Петрова, Л. Г. . . 252
Петровъ, В. В. . . 144
Петровъ. П. Г. . . 159
Петровъ, В А. . . 165
Петровъ, Н А. . 114
Петровъ, В. И. . . 201
Петровъ, В. В . . 146
Петровъ, К. А. . . 166
Петровъ, Я С. . . 151
Петрова, Е К. . . 261
Петровъ И. Н. . . 159
Петрова, З. В. . . 231
Петрова, К. И . . 253
Петрова, Л. А. . . 231
Петровъ, А. К. . . 252
Петровъ, В. Н . . 159
Петровъ, Ф. Л. . . 206
Петровъ, Я. В. . . 177
Петрова, М. Г. . . 213
Петровъ, А Ф. . . 194
Петровъ, В. Л. . . 261
Петровъ, М. П. . . 252
Петровъ Н. . . 184, 232
Петровъ, А. 185, 251
Петровъ П. С. . . 149
Петрова, В, Д. . . 199
Петровскій, А С. . 160
Петровскій И. . . 221
Петровскій, В. А . 156
Петровскій, Г. Ѳ. 188 259
Петроковскій, К. В, 164 158
Петрухинъ, П. П. . 112
Петрушевскій, И. А 213
Петрушенко, В. П. . 258
Петшауэръ, Е. Ф. . 168
Печеновъ, Н. . . . 184
Печневъ, П. О. . . 149
Пивень, И. Г. . . . 241
Пивень, А. И. . . 245
Петровъ. 124
Пилавицкій, М. Я. . 245
Пиль, Ю. Ф. . . . 241
Пиленко, В. И. . . 142 162
Пилетичъ, Е. А. 127
Пилетичъ, А. А . 127

Стр.

Пилипенко, И. Н. . 241
Пильчевскій, . . . 123
Пилипенко, С. С. . 164
Пилюкъ, О Л . . . 170
Пимоненко, А. . . . 267
Пимошенко, П П . 145
Пирусская, О А. . . 262
Пимоненко, П. П. . 145
Пирусскій, В. В. . . 211
Писаревъ, В. М. . . 116
Писаренко, . . . 212
Писаренко, Е М. . 198
Пискунъ, ... 213
Писнячевскій, К. В. 114
Пироговъ, Д. Я . . 257
Пирогъ, С. К. . . 244
Пирогъ, И. С. . . . 183
Питоевъ, Г. 117
Пичка, В. И. . . . 248
Пищулинъ,, Г. А. . 232
Пищулинъ Д. И. . 198
Пихлеръ, Н. Ф. . 200
Пихлеръ, П Я. . . 217
Тогровскій К. І. . 144
Поволяевъ, І. Н. . 120 138,
Потровскій, К. І. . 144
Піучевская, З. С . 506
Пихлеръ, А. Ф . . 169
Пихлеръ, Г. Ф. . . 169
Пицхлауровъ, Н. П. 155
Плавтовъ, Н. А. . . 160
Піотровскій, К. І, . 167
Піоттухъ, Е. Л. . 196
Пласковъ, Г. М. . . 211
Пласковъ, И. М. . . 126
Плакида, Л. А. . . 199
Плакида, О. В. . 216
Платковскій, Д Д. . 140 172, 162
Платковскій, П. Д. . 130
Платоновъ, И. Ф. 242
Платоновъ, В. М. . 125 140, 141
Платоновъ Н. Н. 158
Плаховъ, И. М. . 206
Племянниковъ, Н. П. 111
Плетневъ, Н. Д. 116
Плетневъ, В. . . . 249
Плецъ, ... 212
Плеханова, Н. А. . . 127
Плосконосъ, . . . 212

Стр.

Плосконный, Н Т. . 179
Плотниковъ, К. . . 257
Плотникова, М. 257
Плотниковъ, П. С. 216
Плохая, В. А . . 220
Плѣшаковъ, И. З. . 119
Плѣшивая, А. Ѳ. 234
Плѣшивый, В. Ф. . . 231
Плѣшко, Л. П, . . 161
Плюснина, В. М. . 195
Плять, И. І. . . . 179
Плохотниковъ, А. М. 144
Плохотникова, А. П. 232
Побель, М. К. . . 195
Побѣдоносцевъ, А. . 188 266
Поволотская, С. Я. 251
Поволяевъ, І Н. . 120 138
Поволяевъ, П. Ф, . 250
Повстюхъ. . . . 213
Погорѣловъ, І. И. . 131
Погорѣловъ, К. . . 183
Погорѣловъ, М. А. . 235
Погорѣловъ, В. І. . 259
Погорѣлый, Ф. Г. . 263
Погорѣлый, К. . . 184 256
Погорѣльскій, И. А. 245
Погорѣльскій, Г. Я. 180
Погожевъ, А. С. . 168
Погуляева, О. . . 220
Погуляевъ, А. Д. 262
Погуляевъ, А. А. . 170
Погуляй, А. . . . 185 247
Пудварко, А. Г, . . 220
Подгорная, С. В. . . 236
Подгорный, А. И. . 132 211
Подгорная, Н. . . 223
Подгорный, С. В. 132
Подгурская, О М. . 199
Поддубный, П. . 187
Поддубный, В. Я. 232
Поддубная, М. С. . 251
Подлужный, А. . . 189 231
Подольскій, А. . . 186 211, 225
Подольскій, Г. И. 211
Подолякина, Е. Ф. . 242

Стр.

Подолякина, Т. Ф. . 244
Подруболовъ, П. П. 238
Подрубайловъ, М. П.229
Подрубайлова. К. Я.229
Подсадная, А. Е. . 236
Подсвировъ, Г. Я. . 137
Пимошенко, П. П. . 145
Подпсринъ, М. К. . 226
Подтопельный, В. М.231
Подтопельная, Р. Г.231
Подушка А. П. . . 140
142, 159, 171. 194
Подушка, Л. П. . . 197
Подчашинскій, М. С.155
Позывайлова, М. Л. 224
Позднякова, . . . 212
Пакаленко, Ф. И. . 150
Покровскій, В. 189, 233
Покровскій, И. С. 228
Покровскій, Н. 189, 250
Покровскій, П. П. 175
Покровскій, В. Е. 231
Покровскій, Д. М. . 191
Покровскій, И. . . 186
Покровская, О. М. 198
Покровская, В. А. . 267
Покровскій, А, 185, 250
Покровскій, Д. . . 240
Покровская, А. В. . 191
Покровская, А. Н. 228
Покровская, М. В. 225
Поксъ, Э. Я. . . . 197
Полежаева, П. С. . 241
Полежаева, А. Н. . 252
Полежаевъ, С. Д. 241
Полежаевъ, С. Д. . 241
Полежаевъ, Д. Н. . 257
Полежаевъ, С. Д. 241
Полежаевъ, Д. Н. 257
Полежай, Ф. Х. . . 137
Поликсеновъ, М. . 189, 234
Полковникова, М. 258
Поліевскій, Я. К. . 236
Поліевскій, С. Я. . 230
Полина, Т. 225
Полищукъ, Ф. К. . 243
Полищукъ, В. И. . 217
Полнеръ, В. А. 118
Полтавцева, М. Е. . 255
Полтавцевъ, . . . 211
Полтарацкій, Ѳ. И. 134, 199

Стр.

Полубилова, А. К. 258
Полубинская, Е. И. 216
Полубинскій, В. А. 216
Полуянъ, Я. В. . 267
Полумордвиновъ, Г. Т. 151, 169
Полуляховъ, М. А. 226
Полунинъ, А. П. . 142
Полунина, В. Г. . . 215
Полунина, В. Г. . 216
Полуянъ, Я. В. . 174
Полуянъ, Е. М. . . 214
Полуянъ, А. А. . . 267
Полуяновъ, В. М. . 140
Полчаниновъ, О. Н. 222
Полынько, И. Я. . 211
Польскій, ... 211
Польская, А. Г. . 224
Польская, З Г. . . 228
Польскій, Н. 186, 230
Польскій, В. Г. . 226
Польскій, В. А. . . 203
Поль, Г. Э. 205
Полюховъ, В. В. . 202
Полюшинъ, . . . 213
Поляковъ, В. З. 140, 195
Полякова, Е. С. . . 229
Поляковъ, И. С. . 169
Полякова, З. И. . . 262
Полякова, В. Ф. . 211
Поляковъ, И. П. 250
Поляковъ, В. Н. . 262
Полячовъ, Г. В. . 252
Полячовъ, И. Ѳ. . 249
Поляковъ, А. Ѳ. . 191
Поляковъ, Л. Ф. . 247
Полянская, Н. М. . 199
Полянскій, В. Д. . 161
Поляховъ, Е. Т. . 153
Помазанъ, А. П. . 254
Поминова, Е. А. . 221
Пономарева, Е. І. . 222
Пономаревъ, А. С 210
Пономарева, Е. В. 125
Пономаревъ, . . 252
Пономаревъ. В. Е. 227
Пономарева, Е А. 220
Пономаревъ, К. И. 165
Пономаренко, М. А. 180
Пономаревскій, К. П. 112
Пономаренко, А. Т. 230

Стр.

Пономаренко, П. Я. 226
Панофидина. К. Н. 173, 194
Поночевный, М. І. 133, 172, 209, 210
Поночевный, М. П. 156
Поночевный, М. А. 162
Поночевная, . . . 212
Понятовскій, А. С. 112
Попагеоргіцу, А. . 216
Попандопуло, І . 189
Попандопуло, Н. И. 169
Попандопуло, Л. К. 236
Попандопуло, І. 185, 264
Поперека, ... 212
Попковъ, Л. Е. . . 203
Попко, А. Я. . . . 262
Попелъ, С. А. . . 231
Попко, Я. А. . . . 121
Поповъ ,Ф. И. . . 232
Попова, А. М. . . 197
Поповъ, В. С. . . 147
Поповъ, И. Ф. . . 238
Попова, Е. М. . . 242
Попова, Н. П. . . 258
Попова, Ю. Л. . . 220
Поповъ, М. В. . . 228
Поповъ, Н В. . . 201
Поповъ, В. И. 156, 192
Поповъ, Н. 25,
Поповъ, І. 184, 224, 227
Попова, А. И. . . 230
Попова, А. А. . . 197
Поповъ, А. В. . . 130
Попова, К. П. . . 231
Поповъ, И. В. . . 224
Поповъ, Н. Г. . . 159
Поповъ, В. В. 180, 202
Поповъ, И. М. . . 152
Поповъ, Д. И. . . 239
Попова, В. И. . . 239
Поповъ, Д. І. . . . 186
Попова, М. А. 203. 254
Поповъ, В. В. . . 209
Поповъ, И. Ф. . . 238
Поповъ, С. А. . . 254
Поповъ, А. В. . . 163
Попова, Л. К. . . 199
Поповъ, В. А. . . 175
Поповъ, С. И. . . 240
Попова, М. З. . . 216
Поповъ, А. М. . . 221

Стр.

Поповъ, А. И. . . 118
Поповъ, Ф. И. . . 111
Поповъ, А. К. . . 216
Поповъ, І. И. . . 202
Поповъ, И. П. . . 221
Поповъ, Ф. Г. . . 166
Поповъ, К. М. . . 169
Поповъ, С. 249
Попова, А. М. . . 227
Поповъ, С. Л. . . 267
Поповъ, П. Ф. . . 224
Попова, Л. А. . . 192
Попова, П. Ф. . . 217
Поповъ, Д. П. . . 220
Поповъ, Е. 266
Попова, Е. С. . . . 244
Поповъ, Т. Д. . 248
Поповъ, Л. Д. . . 187
Поповъ, М. И. . . 227
Поповъ, К. М. 130, 137
Попова, М. 231
Попова, Е. Г. . . . 244
Попова, М. А. . . 197
Поповъ, И. Н. . . 252
Поповъ, М. А. . . 251
Поповъ, А. Д. . . 156
Поповъ, Н. М. . . 193
Поповъ, П. К. 129, 155
Поповъ, А. С. . . . 158
Поповъ, П. И. . . 134
Поповъ, С. 190
Поповъ, Т. 188
Поповскій И. И. . 157
Портнетко, А. В. . 202
Порохня З. П. . . 142
Порохня, М. И. . . 131
Порошинъ, Я. А. . 114
Порѣцкій, П. . . . 225
Посъ, Ѳ. Д. . . . 200
Посельскій, Д. . . 257
Посельская, А. Д. 257
Пособило С. 185, 212 245
Пособило, П. 185, 247
Посоховъ, П. И. . 234
Поспѣловъ, Д. А. . 156
Постниковъ, І. 185, 243
Постриганъ, Н. С. 203
Посѣвина, Н. М. . 236
Потапаха, Н. А. . 200

Стр.

Потапенко, П. Ф. . 167
Потапова, О. Я. . 215
Потаповъ, Н. А. . 115
Потаповъ, Н. Г. . 250
Потапова, Ю. Ф. . 234
Потаповъ, К. М. . 159
Потаповъ, П. . . . 212
Потапова, А. Ф. . 234
Потапова, К. А. . 160
Потаповъ Л. Г. . 163
Потаповъ, П. А. . 183 221
Потапова, Н. И. . 216
Потаповъ, А. А. . 137
Потаюкъ, А. Г. 129, 144
Пятаюкъ, М. Г. . 129
Пятаюкъ, Г. И. 132, 162
Поташниковъ, В. А. 141
Потебня, А. А. 132, 209
Потяженко Н. И. . 224
Потаковъ, П. П. . 260
Потемкинъ, Д. Н. . 160
Поцапай, Е. Ф. . . 126
Почаевскій, С. И. . 198
Похлебинъ, А. И. . 160
Поярковъ, Г. Е. . 263
Поярковъ, Г. 263, 188
Правосудовичъ, М. Е. 176
Правда, Т. П. . . 219
Правда, Г. И. . 140
Предтеченскій, А. К. 161
Прелатовъ, І. 255, 188
Преображенскій Н. 211
Преображенскій Н. Н. 253
Преображенскій, И. Ф. 262
Преображенская, М. А. 143
Преображенскій . . 213
Преображенская, А. А. 229
Пречистенскій, Н. А. 186, 191, 231, 232
Пржевальскій, М. А. 114
Пржедпельскій, Ф. І. 162
Прибытковъ, И. Г. 246, 248

Стр.

Прибытковъ, М. И. 242
Прибыткова. А. М. 246
Пригоровскій, І 188, 242
Придатскъ, И. И. . 115
Прика, Д. В. . . . 153
Прикащиковъ, С. Е. 253
Прикащикова, Е. В. 253
Прилипко, З. Д. . 114
Прилипская, П. Л. 244
Прилипскій К. Х. . 241
Приступа, Т. И. 196, 217
Притула, М. Ѳ. 173, 201
Приходкинъ, А. А. 130
Приходькинъ, А. А. 185
Приходько, А. С. . 174
Приходько, А. С. . 131
Приходько, С. К. . 121
Приходько, Ф. К. . 115
Причина, Д. С. . . 121
Прищекова, А. Ѳ. . 252
Прищенко, В. С. . 253
Пріймакъ, А. Г. . 244
Пріймакъ, ... 124
Пріймакъ, В. П. . 138
Пріймакъ, А. В. . 255
Пріймакъ, А. Д. . 258
Пріймакъ, А. П. . 245
Прогноевскій, Н. 189, 250
Проданъ, А. Т. . . 217
Прозоровъ, . 260, 261
Прозоровскій, П. 187, 219
Прозоровскій, А. А. 113
Прозоровскій, Г. В. 224
Прокопенко, А. Е. 149
Прокопецъ, Н. В. . 247
Прокопинскій, М. П. 253
Прокоповъ, Е. В. . 214
Прокопенко, Н. А. 169
Прокопова, А. . . . 257
Прокоповичъ Е. А. 142
Прокофьева, З. Г. . 218
Прокудинъ, И. С. . 261
Промовендовъ, А. . 185
Промовендова, А. . 258 219
Промовендовъ, П. 189,
Пронченко, А. И. . 260
Прокофьевъ, Е. П. 149

Стр.

Прокофьева, М. А. 211
Просеккинъ, Ѳ. . . 234
Проскуринъ, П. Д. 120, 161, 175
Проскуряковъ, С. М. 128
Просвѣтовъ, А. Д. 228
Простосердовъ, И. И. 159
Просянкинъ, Н. П. 144
Протасовъ, С. С. . 202
Протасовъ, П. 185 251
Протасъ, С. И. . . 218
Протопоповъ, С. И. 130
Протассвичъ, С. И. 119
Протасевичъ, . . . 158
Протасовъ. В. Г. . 247
Протасова, Е. И. 173, 175
Протопоповъ, С. М. 165, 166, 172
Протопоповъ, В. В. 200
Протопоповъ, М. Н. 155
Пръсняковъ, В. Г. 157
Проскурина Н. И. 237
Проскуринъ, П. Я. 230
Прохоровъ, А. И. 145
Прохоръ, И. В. . . 231
Прохорова, А Г. 231
Проценко, М. Е. . 255
Проценко, С. В. . 218
Проценко, Н. И. . 249
Проценко, П. Е. . 250
Прощай, Ф. П. . . 209
Проценко, Ф. В. . . 225
Прощенко, С. С. . 254
Пругалова, Л. В. . 251
Пругановъ, А. М. . 251
Прудіевъ, Д. С. . . 236
Прудентовъ, И. И. 152
Прудниковъ, И. 188, 248
Пруцкій, Н. Р. . . 250
Птицынъ, И. П. . . 255
Птушенко, М. . . 243
Птушенко, І. А. 140, 214
Птушенко, П. И. . 215
Птушенко, П. В. . 216
Пфейлитцеръ-Фонъ-Франкъ, Н. Е. . . 113
Пугачъ, Г. Н. . . 257

Стр.

Пугачъ, О К. . . 258
Пугиновъ И. М. . 114
Пудловъ, В. І. . . 232
Пужай, И. К. . . . 174
Пужай, М. Г. 174, 175
Пузинъ, М. В. 140, 176
Пукаловъ, А. Е. 202
Пулины, И. Я. и А. И. 236
Пулинъ, И. С. . . 236
Пуликовскій, Л. П. 115
Пунько, А. И. . . 255
Пунько, П. А. . 258
Пулиновичъ. Н. Е. 153
Пупковъ, Н. С . . 135
Пургольдъ, Ѳ. А. . 112
Пускаръ, Г. Г. . . 191
Пускаръ, А. Г. . . 168
Пустоваровъ, В. П. 251
Пустовойтъ, В. С. . 207
Путятинъ, И. И. . 259
Путятинъ, П. К. . 164
Путятинъ, Г. Г. . . 225
Путято, С. Ф. . . 161
Пухальскій, Б. І. . 180
Пухъ, И. Н. . . . 148
Пухлимская, М. П. 217
Пухтѣева, С. Е. . 260
Пучкичъ, А Я. . . 248
Пучковъ, М. Н. . . 204, 127
Пучкова, П. В. . . 220
Пушка, М. Ѳ. . . . 226
Пушка, Т. Ф. . . . 242
Пушкаревъ, М. Д. 141
Пушкарева, М. П. . 242
Пушкарева, К. П. 245
Пушкарскій И. В. . 131
Пушкина, Е. И. . . 220
Пшунетлевъ, Ч. Т. 230
Пшеничная, А. М. . 254
Пшеничновъ, В. И. 113
Пшонкинъ, І. 186, 231
Пжежель, Е. А. . . 207
Пѣвневъ, Л. П. . . 169
Пѣвнѣвъ, А. П. . . 121
Пѣгушинъ, А. . . 220
Пѣтуховъ А. М. 203, 208
Пыдеръ, М. К. . . 240
Пѣшкина. О. В. . . 255
Пясецкій, И. А. . . 178
Пята, Г. Р. 135

Стр.

Пята, А. П. и М. Е. 135
Пятница, Ф. Я. . . 218
Пятница В. Н. . . 260
Пятаковъ, С. И. . 226
Пятковъ, П. . . 227
Пятницкій, Б. А. . 191
Путницкій, В. К. . 155
Пятницкая, Е. К. . 223
Пьяновъ. П. Т. . . 255
Пьянова, А. П. . . 258
Пьяновъ, ... 212

Р.

Работновъ. Н. К. . 181
Работяга, Е Г. . 126
Работяговъ, И. М. 229
Равдовичъ, С. Ф. . 156
Радомицкая, Н. Г. 213
Радомскій, А. 184, 193
Радченко, Л. Г. . . 256
Радченко, В. І. . . 168
Радченко, ... 211
Радченко, А. К. . . 257
Радченко, Е. И. . . 257
Радченко. Г. И. . 258
Радуловичъ, В. В. . 134
Радикъ, Ю. М. 132, 163
Разбейко, И. А. . . 226
Разводовскій, І. И. 182
Разворотневъ, М. Г. 236, 237
Разсолъ, И. И. . . 236
Разгонъ, Л. В. . . 260
Разгонъ, Л. Н. . . 260
Раздольскій, Д. Н. 163
Разсвѣтаква, О. Е. 227
Разсвѣтаевъ, Г, П. 193
Разсвѣтаевъ, Н. И. 226
Разстроговъ, А. 235, 237
Растрыгинъ, М. Ф. 247
Разумихинъ, И. М. 143
Разумихинъ, П. Н. 263
Разумихина, Е. С. 198
Разумовскій, В. П. 210
Разумовскій, Б В. 201
Раилкинъ, Н. С. . 233
Ракъ, И. Ф. . . 263
Ракитинъ, М. С. . 176
Раковъ, В. Е. . . 160

Стр.

Раковичъ, Н. К. . 153
Раковичъ, С. К. 158, 169
Ракушанъ, Л. І. . 233
Ральфъ, Н. В. . . . 141
Рандина, А. Н. . 191
Расуновъ, М. П. . . 135
Ратайчакъ, П. Ф. . 191
Ратиновъ, Д.-Б. . . 111
Ратмировъ, Г. . 186 231
Ратмировъ. М. 247, 185
Раузеръ, В. К. . . 177
Райхлинъ. Л. А. . . 161
Рафаловичъ, М. И. 191
Рачковскій. Р. О. . 171
Рашпиль, В.А. . . 162
Ребецкій, Д. В. . . 155
Ребровъ, Ф. А. . . 212
Ребровъ, А. И. . . 242
Ребусъ, Н. А. . . . 163
Рева, Н. И. 213
Ревазовъ, И. В. . . 152
Рево, И. В. 145
Ревезова, З. Г. . . 197
Ревенко, Е. Н. . . 153
Ревенская С. С. . . 214
Редина, А. В. . . . 233
Редовскій, А. А. . . 138
Редовскій, И. В. . . 193
Рекцъ, К. Я. . . . 113
Ренке, К. Н. . . . 198
Репьяхъ, А. И. . . 241
Реслеръ, Э. Э. . . 182
Реслеръ, О. А. . . 200
Ремболовичъ, В. В. 200
Реутовъ, С. В. . . 208
Рейновъ, В. И. . . 160
Ржаксенскій, М. М. 189, 231
Ржепецкій, І. Ю. . 112
Ржехинъ, П. И. 133, 229
Ривабековъ Ф. А, . 202
Ривный, П. И. . . 220
Ридель, А. А. . . . 176
Ридмиллеръ, А. В. . 117
Ридненко, А. А. . . 250
Ризенъ, Л. Р. . . . 123
Ритенбандъ-Явелова Е. И. 126
Ритиковъ, В. Г. . . 154
Рицъ, М. Ю. . . . 164
Рицкъ М. Ю. . . . 161

Стр.

Рицкъ, Е М. . . . 161
Ричъ А. К. . . . 170
Робинсонъ, М Ф. . 194
Рогальскій, А М. . 167
Ро овскій, А. И . . 208
Роговская, С. А. . 215
Роговый, Ф. Е. . . 147
Рогоза, М. П. . . . 231
Рогоза, В І. . . . 231
Рогойскій, А. Ф . 163
Родевичъ, В. А. . . 225
Родіоновъ Н И. . . 114
Родіоновъ, В. Д. 195 201
Родіоновъ, Е. М. . . 135
Родіоновъ, К. М. . 200
Родіоновъ, А. . . . 266
Родіонова, М. М. . 256
Родіонова, К. В. . . 173
Родіоновъ, А. . 189 262
Родіоновъ В. П. 165 180
Рождественскій, В. 183, 216
Рождественскій, В. В. 214
Рождественскій, К. 187
Рождественская, О. П. 174, 215
Рождественскій, Г. С. 204
Рождественскій, П Ѳ. 222
Рождественскій, Е. Д. 207
Рождественскій, Г. 186 237, 240
Рождественскій, А. Г. 177
Рождественскій, П. . 188
Рождественскій, А. 185, 198
Рожковъ, М. М. . . 205
Рожковъ М. В. . . 223
Рожкова, М. Г. . . 222
Рожковскій, Я. Э. . 156
Розановъ, В . . . 184
Розановъ, А. И. . . 199
Розанова, Е. Н. . . 223
Розановъ, А. . . . 185
Розанова. А. А. . . 244
Розанова, Р. К. . . 228
Розановъ, Д. . . . 257
Розановъ, П. А. . . 141

Стр.

Розановъ, С. П. . . 178
Розвадовскій, С. Ф. 150
Розенъ, В. П. . . . 154
Розенипаль, Ф. Ф. . 161
Розенштейтъ, Х. Я. 127
Розовъ, Н, А. . . . 199
Розовъ, І. К. . 185, 236
Розумъ, Д. М. . . . 243
Розыграевъ, М. Б. . 115
Роиновъ, І. Н, . . 115
Роккель, А. Н. . . 140
Рокитянскій, П. И. . 263
Рокитянскій. А. И. . 223
Роловъ, Э. Х. . . . 114
Романенко, Ф. А. . 210
Романенко, Е. Т. . 142
Романовъ, А. Н. . . 180
Романовъ, ... 213
Романовъ, М. А. . . 249
Романовъ, А. Ф. . . 137
Романовскій, Н. И. . 114
Романовскій, В. Г. . 178
Романовскій, В. С. . 116
Романцовъ, Б. П. . 159
Романчукъ, И. Д. . 236
Романчукъ, Ѳ. О. . 225
Романщенко, А. И. . 240
Романщенко, И. М. . 240
Ромащенко, А. А. . 123
Ромащенко, И. И. . 137
Ромащенко, И. . . 122
Ромащукъ Е. Т. 132 118
Роротъ Я. Я. . . . 157
Россетъ, А. И. . . 198
Росикъ, П. Д. . . . 207
Росликъ, И. И. . . 241
Росляковъ, П. Ш. . 259
Ростовцевъ, И, Ф. . 230
Ростомбековъ, Н. Н, 113
Ростомбековъ, К. Н. 112
Росторговъ, А. . . 185
Ротъ, Г, ... 217
Ротарь, А. В. . . . 195
Ротенко, Ф. В, . . 148
Ротманъ, А. Ф. . . 145
Рохлина. В. А. . . 126
Рохлинъ, В. А. . . 161
Рохлинъ, Н. Я. . . 141
Рощинъ, В. В. . . . 160
Рощупкинъ, И. Ф. . 256
Ртищевъ, М. И. . . 155

Стр.

Рубанъ, И. Я. . . . 259
Руганъ, Е. П. . . . 259
Рубаило, А. Т. . 255
Рубановскій, Е. И. . 170
Рубинскій, А. Ф. . . 140
160
Рубинская, М. А. . 217
Рубіо, А. А. 123
Рубцова, А. М. . . 192
Рудавина, М. Ѳ. . . 232
Рудаковъ, И. М. . . 159
Рудаковъ, В. А. . . 115
Рудаковъ, Д. И. . . 132
143, 164
Рудаковъ, Т. А. . . 198
Рудаковъ, А. Ф. . . 262
Рудасовъ, Г. П. . . 140
Рудневичъ, Е. А. . 209
Руденко, Л. А. . . . 206
Руденко, П. П. . 266
Руденко, М. П. . . 235
Руденко, Е. А. . . . 247
Рудаченко, В. С . 153
Руденко, К. . . 186, 227
Рудинъ, М. І. . . . 126
Руднева, Т. Ч. . . 196
Рудневъ, А. . . 188, 241
244
Рудневъ, Д. . . . 262
Рудневъ, П. . . 188, 259
Рудневъ, Д. . 187, 265
Рудневъ, З. Я. . . . 147
Руднева, А. Д. . . . 265
Рудневъ, Н. . . 186, 252
Руднева, П. Г. . 215
Рудниковъ, Н. Д. 237 239
Рудникова, О. Д. . . 223
Рудниковъ, Д. . 189, 264
Рудницкій, К. В . . 151
Рудольфъ, Н. Ф. . . 113
Рудскій, И С. . . . 262
Рудольфовъ, П. И. . 185
Рудько, И. П. . . . 219
Рудлягинъ, А. І. . . 222
Рудякъ Л. В. . . . 211
Ружицкій, В. С. . . 153
Рузикъ, І. А. . . . 149
Рукевичъ, М. А. . 162
Руктешель, В. А. 171 203
Рулевъ, С. Г. . . . 152
Румовскій, А. П. . . 164
Румянцевъ, А. 186, 225

Стр.

Румянцева, М. С. . 234
Русановъ, Н. П. . . 202
Русиновъ, М. Ф. . . 247
Рустамбековъ, А. Б. 112
Руткевичъ, А. П. . 186
204, 207, 213
Руткевичъ, П. . . . 200
Руткевичъ, Г. . . . 186
Рухлядко, Г. Л. . 159
Ручковскій, М. . . 183
Рушковскій, С. В. . 207
Рушковскій, С. А. . 157
Рушъ, Г. Я. . . . 203
Рцхиладзе, В. Я. . 115
Рыбалка, М. Г. . . 151
Рыбалкинъ, А. М. . 227
Рыбальскій, Н. К. . 192
Рыбальченко, И. И. 261
Рыбникова, М. А. . 227
Рыжи, С. К. 165
Рыжковъ, С. В. . . 114
Рыжеволовъ, В. Н. . 232
Рыжеволова, Е. Ф. . 232
Рыжевскій, Н. Г. . 129
Рыковъ, Т. 219
Рыковъ, Б. А. . . . 190
Рыковъ, М. И. . 233
Рыкова, П. И. . . . 246
Рыкова, Т. И. . . . 243
Рыковскій, А. В. . . 135
Рыкуновъ, А. . . . 186, 211, 223
Рыловъ, Б. Е. . . . 166
Рыльскій, Д. И. . . 140
Рымаревичъ-Альтаманскій И. В. 180, 200, 209
Рымашевскій, В. Д. 177
Рындинъ, Н. М. . . 160
Риндинъ, А. Т. . . 112
109
Рычгорскій-Савичъ 111
И. К.
Рѣдькокашъ, П. С. 182
Рѣпинъ, В. В. 207, 209
Рѣпникова, А. В. . 249
Рѣпниковъ, А. Г. . 125
Рѣдько, Н. С. . . . 235
Рѣдько, А. І. . . . 146
Рѣдько, Т. Е. . . . 146
Рѣзниченко, А. К. . 167
Рѣзниченко, И. А. . 224
Рѣзниченко, И С. . 148

Стр.

Рѣчкинъ, В. А. . . 199
Рѣшетилова, Е. Я. . 236
Рѣшетиловъ, Д. М. 236
Рѣшетовскій, Н. М. 157
Рѣшетнякъ, Г. С. . 183
Рябининъ, К. И. . . 217
Рябоволъ, Н. С. . . 168
Рябыхъ, И. М. . . . 239
Рябыхъ, А. Г. . . . 235
Рябуха, А. Ф. . . . 112
Рябушка, М. Г. . . 149
Рябцевъ, А. А. . . 227
Рябцевъ, ... 211
Рябцова, О. В. 226, 232
Рябичкинъ, Ф. Н. . 153
Рябченкова, П. М. . 236
Рябчиковъ, Г. 189, 232
Рябчиковъ, П. И. . 192
Рябчиковъ, П. . . . 266
Рябыхъ, К. Б. . . . 236
Рядчиковъ, П. . . 187
Рязанская, О. Л. . 220
Рязанскій, И. Л. . . 244
Рязанскій, О. В. . . 258
Рязанцевъ, М. Е. . 249
Рясинскій, Е. П. . . 224

С.

Сабо, А. П. 153
Сабо, Е. А. 197
Сабинина, А. В. . . 246
Саблинъ, Е. В. . . 115
Саблуковъ, К. В. . . 140
Сватенко, П. С. . . 148
Свватьевъ, Н. Д. . 156
Савельева, Е. И. . . 124
Савельевъ, И. М. . 264
Савельевъ, Н. М. . 262
Савельевъ, А. А. . . 167
Савельевъ, В. И. . . 168
Савельевъ, С. В. 124, 163
Савельевъ, С. М. . 168
Саверскій, Г. Г. . . 220
Савенко, З. В. . . . 236
Савенко, А. Ф. . . 118
Савенко, Л. Г. . . . 239
Савина, ... 213
Савина, Н. С. . . . 224
Саввинъ, Г. В. . . 140
141
Саввинъ, Д. Ѳ. . . 213

Стр.

Саввинъ, И. Г. . . 249
Саввинъ, С А. . . 253
Савенко, М. П. . . 228
Савичичъ, С. И. . 201
Савичичъ, . . . 212
Савиничъ, М. П. 140
Савичъ, М. К. . . 126
181
Савицкій, В. П. . . 181
Савицкая, А. В. . . 213
Савицкая, Н. С. . . 262
Савицкій, И. М. . . 217
Савицкій, В. В. . . 181
Савицкій, В. Д. . . 121
Савицкій И. А. . . 132
Савицкій, С И. . . 160
Савицкій, П. А. . . 159
Савицкій, И. Э. . . 213
Савицкій, И. А. . . 160
Савкинъ, Ф. А. . . 248
Савлучинскій, А. А. 176
Савченко, Я. С. . . 225
Савченко, П. Л. . . 201
Савченко, Н. Т. . . 221
Савченко, Д. А. . . 226
Савченко, Д. С. . . 264
Савченко, М. С. . . 250
Сагарадзе, М. . . . 191
Сагайдачная, А. Г. 244
Сагутоновъ, И. И. . 151
Сашмьянцъ, М И. . 175
Садиковъ, Н. И. . . 204
Садило, И. З. . . . 134
140, 173, 174
180
Садило, А. И. . . . 173
Садковскій, П. И. . 246
Садовскій, П. А. . 203
Садовскій, П. . . . 186
Садовскій, А. А. . 188
249
Садовскій, В. А. . . 183
Садовскій, А. . . . 250
Сазонова, Ю. Н. . . 196
Сазоновъ, В. С. . . 151
154
Сазоновъ, Е. А. . . 220
Сазоновъ. Н. Е. . . 219
Сакизчи, А. Ю. . . 125
Сокиркина, О. С. . 234
Сакиркинъ, В. Ф. . 143
Сакирко, Ф. К. . . 144

Стр.

Скрябинъ, Н. Н. . 111
Сакунъ, Л В. . . . 137
Сакунъ, Е. Н. . . . 123
Сакунъ, М. Н. . . 191
Саитовъ, А. Ч. . . 239
Салгаловъ, И. Г. . . 150
Салей, М И. . . . 151
Салженикина, А. В. 256
Салженикина, А. В 218
Салженикина, В. . 187
218
Саликовъ, Д. Т. . . 177
Салищевъ, П. И. . 143
Салищенъ, Д. Г. . 165
Салова А. В. . . . 229
Саломаха, Г. Г. . 227
Сальковъ. 124
Сальскій, І. 188
221
Сальниковъ, Е. Д. . 287
Салтыковъ, К. К. . 178
Самарская, А. . 257
Самарскій, П. М. . 259
Самарская, О. А. . 244
Самбарскій. В. В. . 115
Самецкій, С. И. . 226
229
Самко. 212
Самоваровъ, А. . . 188
193, 248
Самоваровъ, А. Т. . 151
Саморядовъ, В. П. . 221
Саморядовъ. П. П. . 220
Саморядовъ, . . . 122
Саморядовъ, О. . . 229
226
Самсоновъ, Е. С. . 246
Самсыка. И. С. . . 119
Самойленко, . . . 246
Самойленко, . . . 246
Самойленко, Т. К. . 246
Самойленко, А. С. . 226
Самойновъ, А. М. . 230
Самойловъ. В. М. . 231
Самойлова, А. М. . 232
Самойловъ С. И. . 192
Самойловичъ, Л. Р. 123
Саморинъ, В. П. . . 153
Самойловъ, В. П. . 153
Саморинъ, . . . 138
Самсонъ-Фонъ-Гиммельштіерна Р. В. 160

Стр.

Санглибаевъ, Н. А. 239
Санжаръ. М. . . . 220
Санжаръ, Г. Т. . . 217
Саникинзе, Р. Ф. . 129
Саникидзе, М. М . 118
Санина, А. Ѳ. . . 259
Сапежко, М. . . . 186
137
Сапинъ М. Е. . . 144
Сатиэтъ. Я. Я. . . 113
Сапрыкича, М. П. . 260
Сапрыкинъ, А. А. . 233
235
Сапрыкинъ, В. И. . 220
221
Сапроновъ, И. И. . 152
Сапсай, П. М. . . 197
Сапсай, Г. М. . . . 248
Сапожниковъ, Л. А. 232
Сапожникова, Н. И. 198
СапФировъ, . . . 212
Саракашинъ, Я. И. 127
Саргаянцъ, Е Д. . 132
Саргаянцъ, Е. Д. . 152
Сарпицкій, И. Ф . 206
Сатарова, Е. М. . . 211
Сатаровъ, Р. К. . . 227
Сатунянъ, Н. Ф. . . 144
160, 168, 175 165
Сытчиковъ, А Г. . 154
Саутовъ, И. П. . 253
Саутова, С. Н. . . 253
Сафоновъ, Р. А. . 144
Сафроновъ, А С. . 154
Саханова Л. И. . . 197
Сахарова, Л. И. . 248
Сахаровъ, С. В. . . 151
Сахно, ... 212
Сахновъ, С. С. . . 163
Сахно, И. Т. . . . 262
Сахно, М. 217
Сахно, С. С. . . . 163
Сахновскій, В. И. . 158
Сайко, Г. М. . . . 238
Сайченко, М М. . . 235
Свергунъ, И. М. . . 140
Свидина, Е. 236
Свириденко, . . . 122
Свириденко, В. И. . 136
Свирилинъ, В. И. 218
Свиринъ, А. В. 222, 223
Свиринъ, С. И. . . 151

Стр.

Свистунъ, М. К. . . 147
Свистуновъ, Г. . . 235
Свеженцева Е. Г. . 231
Свѣтличный, А. М . 142
Свѣтпичтый, Д. М. . 152
Свѣтлицкій, Н. К. . 264
Свѣтличная, Л. Н. . 263
Свѣтличный, . . 124
Свѣтлова, А. Т. 195 200
Свѣтлова, А. В. . . 228
Свѣтловъ, В. . . 187
Свѣтловъ, В. .А . . 219
Свѣтличный, Н. О. 175
Свѣтличная, Е. И. . 242
Свѣтовостоковъ, А. Я. 156
Свѣчанскій, А. И. . 224
Свѣчкаревъ, К. С. . 197
243
Свѣчниковъ, В. А. . 158
Свѣчинскій, М. П. . 225
Свѣчинская Е И. . 225
Свѣшникова, А. И.
Святословская, О. К. 206
Святошевъ, А. А. . 152
Севостьяновъ, М. . . 234
Сегаль, Ш. З . 126
Селевко, И. Ф. . . 220
Селевко, А. С. . 134
Селезень, С. Н . . 257
Селезень, И С. . . 253
Селезневъ, С. . 184, 258
Селивановъ, К. А- 129
Селивановъ, Г. Д 134 227
Селина. Е. М. . . . 168
Селина, М. М. . . 190
Селина Н. М. 137, 240
Селищевъ, Я. . . 199
Сельская, А. Н. . . 214
Селявинъ, И. Я. . 220
Селявинаъ, М. И. . . 234
Семакъ, Г. П. . . . 123
Семашко, В. А. . . 222
Семененко, Л. К. . . 150
Семенецъ, Ф А. . . 261
Семенихинъ, И Т. . 168
Семенихина, В. А. . 215
Семенихина, Ю. Е. . 245
Семенихинъ, И. Т .175
210
Семенихинъ, М. Г. 250
Семенихинъ, И. И. 242
Семенихина, Ю. . . 211

Стр.

Семенкинъ, И. И. . 158
Семеновъ, Д С. . . 235
Семеновъ, А. Ф. . . 179
Семеновъ, П. И. . . 204
Семенова, А. А. 206, 222
Семенова, Е. П. . . 215
Семенова, А. В. . 229
Семенова, Ф. Н. . 240
Семеновъ, В А. . . 211
Семенова, О Я. . 266
Семеновъ, И. С. . . 222
Семенова, А П. . . 222
Семенова М. А. . . 242
Семеновъ, М. С. . . 168
Семеновъ, А. П. . . 240
Семеновъ, Г. Е. . . 255
Семеновъ, Н. Н. . . 114
Семеновъ, А. И. . . 202
205
Семеновъ, А. Н. . . 131
Семеновъ, В. П. . . 142
Семенова, А. П. . . 236
Семеновъ, А. И. . . 174
Семеновъ I 189, 251
Семеновъ, К. Н . 253
Семеновская, П. П. 232
Семеновскій, С. .Д. 163
Семенцовъ, Я. Г. . 134
162, 191, 195
Семенцовъ, И. Г. . 121
134, 140. 210
Семенченко, И. А. . 232
Семенченко, Ф, Н. . 147
Семейкинъ, А. Т. . 151
Семеняка, П. Е. . . 122
135
Семерджи, Г. Х. . . 252
Семерджи, Г. Г. . . 184
Семиболотный, П. Ф. 255
Семигановскій, Н. П. 158
Семикобылина, Л. В. 209
Семидоцкій, П. О. . 163
Семилуцкій, И. М. . 161
Семирновъ, П. . . . 187
Семихина, А. . . . 258
Семичъ, А. И. . . . 119
Семке, Р. А. . . . 246
Семыкинъ, А Г. . . 225
Семинскій, А. П. . . 146
Сепѣтый, А. К. . . 133
Сербина, А. М. . . 232
Сербинъ, В. В. 160 169
175

Стр.

Сервіанова, Н В. . 199
Сергіевъ, В. 188, . 259
260
Сергіевскій, В. Н. . 162
201
Сергѣевъ, В. Н. . . 247
Сергѣевъ, Д. Ф, . . 165
Сергѣевъ, М. П. . . 255
Сергѣевъ, А. П. . 146
Сергѣевъ, Н З . . 222
Сергѣевъ, Г. И . . 249
Сергѣенко, К. И. . . 226
Сергіенко, Д. Х. . 262
Сергіенко, А. И. . . 244
Сергіенко, ... 245
Сергіенко, М. И. . . 229
Сергіенко, Е. Н. . . 263
Сергіенко, И. Т. . . 155
Сергіенко, К. М. . . 262
Серединскій, Д. А. . 227
Сердюкъ, В. М. . . 245
Сердюковъ 211
Сердюкъ, С. . 189, 250
Сердюкъ, ... 211
Сердюкъ, Ф. 184, 257
Серебрянскій М. Д. 168
Серебряковъ Г. М. . 224
Середа, И. П. . . . 205
Середа, Ѳ. М. . . . 210
Середа, Г. В. . . . 259
Середа, А. В. . . . 239
Середа, П. А. . . . 241
Середа, Т. А. . . . 259
Середа, М. А. . . . 237
Середа, ... 125
Середа, Н. И. . . . 264
Сержинэкъ. В. В. . 157
Сернокрыловъ. В. А. 248
Сеферовъ, С. И. . 164
Сеферовъ, С. С. . 163
Сеферянцъ. К. О. 192
Сейтековъ, Н. Б. . 239
Сейфрулла, Х нъ . 117
Себиряковъ, П. . . 184
Сибитъ, И. А. . . 247
Сивороновъ, С. В. 127,
163, 193
Сивцевъ, В, П. . . 191
Сивухинъ, А. В. . . 112
Сигаевъ, Д. И. . 200
Сидащенко, А. К. . 257
Сигаревъ, . . 122, 135

Стр.

Сидаковъ, Х. С. . 239
Сидащенко, М. П. 220
Сидоровъ, А. И. . 165
Сидоренко, Н. П. . 162
Сидоренко, Д. И. . 142
Сидоренко, Г. С. . 231
Сидоренко, . . . 138
Сидоренко, Д. Т. . 140
Сидоренко. И. С . 223
Сидоренко, Ѳ. С. . 233
Сидѣльниковъ, Н. В. 150
Сидѣльникова, В. В. 220
Сизіонъ. А. К. . . 131
Сизыхъ, А. П. . . 198
Силаевъ, Н. А. . 182
Силаковъ, Я. Е. . 115
Силенко, А. Е. . 249
Силкинъ, В. В. . . 181
Силуановъ, С. . . 183
Силуановъ, С. А. . 214
Силицъ, И. Б. . . 247
Сильвановскій, А. 225,
241
Силявина М. И. . 234
Симоненко. Н. А. . 263
Симоновъ, А. Т. . 151
Симоновъ, И. Я. . 156
Симоновъ, Г. Н. 138, 139
Симоновъ, Е. Н . 153
Симоновъ. Д. Л. . 151
Симоновскій, А. А. 156,
209
Синановъ, П. . 188, 248
Синельникова, М. И. 232
Синельниковъ, М. М. 224
Синеоковъ, И. Д. . 182
Синицкій, П. С. . 158
Синицкая М. А. . 126
Синицынъ, С. З. 203
Синолицинъ, Ф. Ф. 169
Синьговская, А. В. 259
Синчило, ... 123
Сипавинъ, П. М. . 208
Сипченко, Ѳ. М. . 252
Сиромаха, В. Г. 265
Сиромаха, А. П. . 269
Сирота, Г. С. . . . 219
Сиротюкъ, Г. И, . 229
Сирченко, П М. . 236
Ситковскій, А. В. . 115
Ситникъ, I. Д. . 131
Ситникова, Е. А. . 249

Срр.

Ситниковъ, М. И. . 166
Ситниковъ, И. Я. . 221
Ситниковъ М. Я. . 249
Ситниковъ, В. П. . 155
Ситниковъ, А. Я. . 249
Сіязова, Н. М. . 228
Скакунъ, А. И. . . 154
Скалозубовъ, Е. М. 123
Скарайнъ, И. В. . 208
Скачекъ, К. А. . . 220
Скачекъ, А. С. . . 220
Скворикова, С. П. . 173,
195
Скворикoвъ, М. Д. 140,
162, 133, 144, 154, 168,
171, 172, 195, 209
Скворцовъ, Ѳ. И. . 248
Скворцовъ, А. Г. . 146
Скворцовъ, В. И. . 202
Скиба, К. Ф. . . . 154
Скиба, А. М. . . . 238
Скибицкій. Н. Г. 112
Окиданъ. В. В. 134, 140,
171, 172, 200
Скиданъ, А. Т. . . 246
Скиданъ, Н. А. . . 191
Скиданъ, М. Д . . 151
Скляренко, В. . 184
Скляревская Н. М. 147
Скляренко, В. С. . 252
Скляръ, И. Ф. . . 224
Скляровъ, Б. П. . 145
Скляровъ, А. В, 181. 247
Скляръ, И. И. . . 222
Скобаревъ, Г. М. . 147
Скобелкинъ, А. П. 211
Скобелкинъ, П. 188, 259
Скобелкинъ, Н. П. 169
Скомороховъ, Ф М. 218
Скомороховъ, Н. А. 166
Скомороховъ, М. С. 140
Скоканъ, I. Ѳ. . . 205
Скопецъ, Т. Д. . . 266
Скопченко. А. I. . 210
Скворикoвъ. В А. 158
Скорая. В. А. . . . 218
Скоринъ, Д. К. . 143
Скотынскій. I. К. . 210
Скочко, Д. С. 132, 210
Скочко, И. Д. . . . 209
Скочко, И. Д. . . . 122
Скрипиль, И. I. . . 122

Стр,

Скрипаль, Г. I. . . 221
Скрипиль, М. Л. . 221
Скрипка, А. Я. . . 225
Скрипникъ, Н. И. . 263
Скрипкина, А А. . 244
Скрипченко I. . . 185
Скрипченко, Н. . . 251
Скрипченко, И. . . 237
Скрипченко, Н. . . 185
Скробанская, М. С 204
Скроканскій, Г. Г. 204
Скроботъ, М. С. . 233
Скрынникъ, А. Т. . 256
Скрынникъ, Е. Ф. . 259
Скрынниковъ, Н. П. 170
Скрынникова, А. А. 233
Скрынниковъ, П П. 160
Скрягинъ, Г. Е. . 161
Скрягина, М. Д. . 217
Скугарь С. Д. . . 166
Скуина, А П. . . 220
Скуратъ, Л. Н. . . 116
Скуратовичъ, Г. Г. 148
Скуратовичъ, В. Л. 165
Скуратовичъ, Л. Г. 153
Слабизіонъ С. Х. 134,
161
Славутовъ А. П. . 243
Славянская, А. И. 248
Слащевъ, М. М. 224, 228
Слащевъ, П М. . . 237
Словинскій, А. И. . 113
Славинскій, П. I. . 237
Сливицкій, А. С. . 111
Слива, ... 211
Свиденко, Н. С. . . 167
Слонскій, И. С. . . 115
Слуцкая, С. Т. . . 125
Слюсарева, Е. И . 199
Слюсаревъ, А. А. . 231
Слюсаревъ, И. А. . 161
Слюсаревъ, М. И. . 201
Слюсарева, В. В. . 231
Слѣпокуровъ, В. Т. 231
Слѣпухинъ, П. Н. 144,
164
Слѣпухина, П. Н. 234
Слѣпуха, И. П. . 249
Слѣпухунъ, Н. П. 143
Слѣпокурова, Д. В. 231
Смановъ, Я. С. 111, 112
Смереченскій, С. Н. 135

Стр.

Сметанина, М. П. . 226
Сметанинъ, В. А. . 226
Смильгинъ, П. І. 191
Смиренскій, М. 187, 267
Смирновъ, П. Ф. . 138, 140, 159 171, 172
Смирновъ. Г. М. . 111
Смирновъ. П. Ф. . 154
Смирновъ, С. А. . 116
Смирновъ, П. П. . 160
Смирновъ. Н. 187, 263
Смирновъ, В. П. . 266
Смирнова, М. А. . 243
Смирновъ, Е. А. . 260
Смирновъ, И. А. . 113
Смирновъ, А. В. . 164
Смирновъ, Д. А. . 181
Смирнова, Т. Г. . 197
Смирновъ, П. И. . 200, 218
Смирновъ, Н. Д. . 167
Смирновъ, С. П. . 236
Смирновъ, П. . . 187
Смирновъ. 232
Смирновъ, Н. А. . 165
Смирновъ, Д. Х. 188, 221
Стирновъ, П. Д. . 205
Смирновъ, П. Я. . 247
Смирновъ, П. И. . 218
Смирнова, З. А. 206, 215
Смоленскій, Т. Ф. 152
Смолова, П В. . . 233
Смоленскій, Н. А. . 205
Смолянниковъ, А. . 187
Смолянниковъ, А. В. 219
Смыгуновъ, . . . 212
Смыгунова, М. И. . 266
Смыгуновъ, И. В. . 266
Смыковъ, И. А. . 167
Смышляевъ, А. Л. 153
Смѣловъ, П. И. . . 116
Сноикова, М. В. . 235
Снѣговой, Д. В. . 181
Снѣтковъ, А. И. . 113
Собачкина, А. П. . 260
Собіевъ, М. Т. . . 198,
Соболь, И. М. . . . 257
Соболева, М. И. . . 262
Соболевъ, Т. И. . . 224
Соболевъ, П. . . . 229
Соболевъ, Н. . . . 184
Соболевъ, П. П. . 263

Стр.

Соболева, П. Б. . 266
Соболевъ, И. С. . 145
Соболевъ, П. Н. . 259
Соболевъ, М. . . . 187
Соболевъ, Ф. П. . 166
Соболева, К. П. . 229
Соболева, Р. П. . 228
Соболева, Н. В. . 124
Соболевская, Н. А. 238
Собріевскій, А. С. 134
Солгаловъ, Л. И. . 203
Соколъ, Е. И. . . 255
Соколова, Е. Е. . . 213
Соколовъ, Л. П. 213
Соколовъ, Я. Г. . 230
Соколовъ, Н. А. . 180
Соколовъ, І. . 187, 225, 228, 233
Соколовъ, Е. Н. . 248
Соколовъ, ... 124
Соколовъ, М. Т. . 118
Соколова, В. Г. . . 226
Соколовъ, І. . . 186
Соколовъ, В. И. . 114
Соколовъ, . . . 253
Соколовъ. Ф. . . . 184
Соколовъ, П. . . . 138
Соколовъ. В. . . . 183
Соколовъ, В. А. . . 202
Соколова, Н. К. . . 258
Соколовъ, А. Р. . 205
Соколовъ, И. П. . 161
Соколовъ, Л. М. . 244
Соколовъ, Л. Т. 121, 134
Соколовъ, А. Е. . . 161
Соколовъ, В. И. . . 216
Соколовъ, П. . . . 249
Соколовъ, ... 226
Соколовъ, Т. И. . 154
Соколовъ, А. Ф. . 213
Соколова, А. . . . 223
Соколовъ, С. Н. . 259
Соколовъ, В. А. . 112
Соколовъ, Н. Н. 194, 205
Соколовъ, І. А. . . 148
Соколова, А. И. . 217
Соколова, А. П. . 182
Соколовъ, Н. З. 164, 227
Соколова, М. Е. . 200
Соколовъ, В. И. . 177
Соколова, А. В. . 261
Соколовъ П. Ф. . 115

Стр.

Соколова, О. А. . 177
Соколовскій, Я. . . 217
Соколовскій, Я П. 191
Соколовскій, К. Я. 176
Соколовскій, Я. П. 194, 203
Соколовскій, І. . 183, 191, 207
Соколовскій, В. Н. 125
Соколовскій, С. П. 151
Соколовскій, Н. И. 157
Соколовскій-Тулебо, А. В. 145
Соколъ, И. В. . . 384
Соколъ, Г. П. . . 253
Сокольскій А. С. . 129
Сокольская, Ю. М. 126
Сокольскій, А. С. . 155
Сокольскій, Т. В . 161
Сокольскій. А. 184 242
Сокольская. М. А. 224
Сокольницкая-Вассеръ, А. И. 194
Сокольницкая, В. И. 194
Сократова, О. Т. . 228
Сократовъ, А. С. . 132, 144
Сократовъ, А. . . 187
Сопотовъ, К. П. . . 165
Сотниковъ, Н. Г. . 169
Сотниковъ, В. Е. . 225
Сотниковъ, І. Я. . . 142
Сотниченко, Т. М. . 152
Сотниченко, Е. Д. . 169
Состинъ, М. С. . . 148
Состина, Е. Т. . . 247
Соховъ, Г. О. . . . 159
Сохоцкій, В. . . . 241
Софроновъ, А. И. . 157
Соцъ, В. И. . . 218
Спаринъ. В. Т. . . 163
Спасскій, Н. Н. . 181
Спафополусъ, Ф. Г. 126
Сперанская, А. Ѳ. . 200
Сперанскій, В. . . 221
Сперанскій, В. Ф. . 221
Сперанскій, Н. Ф. . 200
Сперанская, Н. М. . 234
Сперанскій, Н. 189, 233
Сперанскій, В. . 188
Сперанскій, П. 187. 231
Сперанскій, А. Ѳ. 224

Стр.

Сперанскій 211
Сперанскій, А. Ф. . 186
Спесивцевъ,. В. М. 267
Спесивцевъ, Я. Ф. 234 240
Спесивцева, П. Р. . 240
Спивакъ, ... 212
Спиридонова, Н. В. 248
Спиридоновъ, А. С. 248
Спицына, М. А. . . 197
Спичакъ, Я. И. . . 249
Спичакъ. А. И. . . 246
Спичакъ, М. А. . . 242
Спородили, Д. Э. . 126
Споринъ, А. К. . . 229
Срывкинъ, К. . . . 255
Срѣтенскій, А. Н. 251
Стабровскій, Е. . . 250
Ставицкій, Г. Я. . 156
Ставраки, Н. И. . . 161
Ставраки, И. Ф. . . 159
Станкевичъ, Н. В. . 159
Станиславскій, Н. А. 145
Станиславскій, В. И. .187, 264
Станицкая, Н. П. . 217
Стариченковъ, Б. Б. 179
Стародубцевъ, С. . 239
Стародубцевъ, . . . 122
Старожиловъ, Н. П. 213
Старожиловъ, Н. С. 191 195
Старцевъ, К. Н. . 161
Стась, А. . . 187, 266
Стась, Е. М. . . . 243
Стась, Н. Н. . 109; 197
Стасиковъ, С. К. . 262
Стасенко, Ф. С. . . 246
Статіосъ, А. А. . . 161
Статкевичъ, І. М. . . 136
Стафопуло, Е. . . . 216
Стаховскій, И. В. . 130
Сташевскій. Ю. Ю. 178
Сташевскій, Н. І. . 179
Стеблинъ, И. М. . 146
Стемпковскій, Н. В. 187 252, 253
Стельмащукъ, Н. П. 112 113
Степаненко, Н. А. . 244
Степанкова, Е. В. . 252

Стр.

Степановъ, В. П. . 151
Степанова, З. . . 215
Степановъ, Г. І. . . 175
Степановъ, Ф. С. . 224, 228.
Степановъ, Н. Н. . 207
Степанова, . . . 211
Степанова, В. Р. . 256
Степановъ, Ф. Г. . 132
Степанова, Н. Ф. . 252
Степановъ, В. С. . 227
Степановъ, М. Г. 244
Степанова, А. . 228
Степановъ, П. С. . 244
Степановъ, А. С. . 168 169
Сократовъ, Б. А. . 124
Солдатовъ, И. И. . 220
Соловей, П. В. . . 254
Соловьева, А. Ф. . 245
Соловьевъ, В. Ф. . 144 208
Соловьевъ, М. Н. . 114
Соловьевъ, А. П. . 114
Соловьевъ, І. И. . . 168
Соловьевъ, К. Т. . 134
Соловьевъ, І. . . . 184
Соловьевъ, А. И. . 185
Соловьевъ, Н. Ф. . 175 221
Соловьевъ. П. М. . 242
Соловьева, Е. И. . 242
Соловьева, С. А. . 124
Соловьевъ, А. Ф. . 125 144
Соловьевъ, А. Г. . 185
Солодовниковъ, М. . 138
Солодченко, К. В. . 193 242
Солодченко, ... 213
Соломко, Л. Е. . . 168
Соломко, Н. С. . . 260
Соломко, В. Е. . . 180
Соломко, С. С. . . 259
Соломко, Ю. Е. . . 195
Соломко, А. А. . . 178
Соломко, Е. Е. . . 198
Соломоновъ, М. И. . 261
Солтынскій, Г. В. . 177 126 113
Солуха, А. Н. . . . 151
Соляникъ, П. Т. . . 223

Стр.

Соляникъ, А. С. . . 253
Соляникъ-Краса . . 124
Сомовъ, В. К. . . . 180
Сондакъ, А. Г. . . 168
Сорокинъ. П. П. . . 264
Сорокинъ, А. Т. . . 120
Сорокинъ, А. Т. . . 196
Сорокинъ, В. В. . . 134
Сорокинъ, И. Т. . . 248
Сорокина. М. Е. . . 201
Сорокинъ, А. В. . . 131
Сорокина, ... 211
Степановъ, П. Ф. . 167
Степановъ, Ф. Ф. . 162
Степановъ, Г. С. . 260
Степановъ, Д. И. . 227
Степановскій, М. Т. 211
Степаненко, І У. . 223
Степанченко, Г. А. 159
Степманъ, В. А. . . 150
Стефановичъ-Стасенко И. С. 115
Стефановскій, А. В. 130, 142
Стефановъ, В. Н. . 231
Стефановъ, В. . . 189
Стефановъ, Н. Т. . 125
Стефановъ, Н. Т. . 140
Стефаненко, Ф. Т. . 152
Стефанюкъ, М. А. . 234
Стефановъ, В. П. . 161
Стефановъ, П. 187, 264
Стефановъ, А. А . 188
Стефанова, А. З. . 221
Стефанюкъ, А. А. . 232
Стешенко, К. Н. . 266
Стивенсъ. П. В-Д 116
Стишковская. Е. И. 246
Стодеревскій, Н. В. 145
Столерманъ, С. А. . 120
Столяревскій, М. В. . 252
Столяревскій, С .І. . 184
Столяреввкій, В. М. 152
Стороженко, . . . 211
Стороженко, Г. Ф. . 257
Сторожковъ, Г. Е. . 244
Стосковъ, А. В. . . 161
Стойковъ, Н. М. 192, 196
Стояновскій, Г. Н. . 135
Строковскій, В. Г. . 182
Стукаловъ, А. В. . 167
Ступакъ, Я. Г. . . 153

Стр.

Ступакъ, П. Г. . . 149
Ступкинъ, И. Е. . . 224
Ступниковъ, С. К . 226
Ступницкій, Г. М. . 114
Стражевъ, Д. Х. . 184
258
Стражева, Е. И. . . 214
Страшенко 212
Стрекозовъ, И. С. . 135
Стремоуховъ, Ф. И. 143
Стрепетова, Л. В. . 259
Стрига, Н. И. . . . 242
Стришинскій, Н. М. 229
Стришинская, Л. О. 229
Строгая, И. И. . . 255
Строкунъ, С. М. . 119
Стрѣлковъ, Д Д.111, 112
Стрѣльбицкій, Г. Д. 186
Стрѣльниковъ, К. К. 154
Струева, Е. З. . 255
Струшковскій, І. А. . 102
Струко. М. Д. . . . 243
Струковскій, К. А. 207
Стрюковъ. М. И. 152
Стрыканевичъ, В. К. 197
Студенецкій, М. 187, 232
Студенникинъ, 211
Студзинскій, П. М . 149
Студницынъ, В. Н. . 232
Ступакъ, С. Г. . . 122
Ступникъ, И. Т. . . 247
Ступницкій, И. М. . 149
Ступинъ, С. П. . . 219
Ступина, М. М. . 219
Ступкинъ, И. Е. . . 227
Стыцина, М. А. . . 209
Субатіева, Е. К. . . 381
Суворова, С. Н. . . 247
Суворовъ, Н. А. . . 115
Суворовъ С. Л. . . 113
Суворовъ, З. П. . . 170
Суетовъ, И. Н. . . 248
Суетовъ, Д. Ф. . 153
Сулукиди, В. П. . 253
Сукупъ, И. В. . . . 201
Судаченко, С. Т. . 114
Судницынъ, В 187, 233
Судкевичъ, В. П. . 223
Судникъ, М. А. . . 153
Султанъ, К. Д. Г. 239
Султановъ, П. Б. . 157
195

Стр.

Сумбаева, Е. З. . . 227
Сумбаевъ, В. П. . . 224
Сумбашіева, Е. К. . 234
Суздаленко, Д. Я. . 143
Сумцевъ, М. М. . . 142
Супрончикъ, А. И. . 199
Супруненко, А. Е. . 219
Супруновъ К. . . 238
Сундукьянцъ, Г. Г. 114
Сунжевъ, Б. Б. . . 239
Суринъ, А И. . . . 211
Сурковъ, А. А. . . 114
Суровъ, Н Ѳ. . . 233
Сутулова, А. Г. . . 249
Сухарева, Н. Н. . . 197
Сухаревъ, И. І. . . 228
Сухарева, М. Ф. . . 252
Суханова, И. И. . . 149
Суханова, И. В. . . 226
Суханова, И. М. . . 229
Суханова, А. П. . . 197
Суханова, А. П. . . 160
Суховъ, К. Ф. . . 204
Суховъ, И. С. . . 159
Суходоловъ, К. М. . 222
Суходольскій, П. И. 204
Сухорокова, Т. С. . 265
Сухоруковъ, И. А. . 229
Сухно, М. А. . . 220
Сушкинъ, Т. Г. . . 218
Сушковъ, В. В. . . 202
Суяровъ, П А . . 240
Суярова, К. Н. . . 241
Счастневъ, А Н. 156
Сырмакешевъ, Н. А.
126
Сыроватка, И. А. . 121
Сыроватская. Н. И. 255
Сыпневская, М. О. . 203
Сысоевъ, В М. . . 134
Сысонинъ, Т. Н. . 156
Сычевъ Я А. . . . 166
Сѣдовъ, А. Н. . . . 166
Сѣдлецкій, С. Е . 138
Сѣинъ, И. Г. . . . 152
Сѣкиринъ, Г. В. . . 151
Сѣмашко А. П. . . 145
Сѣрковъ, З. К. . . 235
Сѣриковъ Ѳ. К. . 254
Сѣрикова, Ѳ. П. . 254
Сѣриковъ, И. Е. . 154
Сѣрковъ, Е. К. . . 227

Стр.

Сѣробабская, Н. Д. 244
Сѣроштанъ, Д. С. . 257
Сѣроштанъ, А. И. . 257

Т

Табакарь, В. Н. . . 149
Табуловъ, Т. З. . . 238
Табунщиковъ, М. В. 242
Тавлиновъ, Н. В. . 247
Тавлиновъ, К. В. . 178
Тавризовъ, И. П. . 175
Таганцевъ, М. 188, 257
Таксисъ, В. Г. . . 144
Талицкій, Н. Е. 171, 200
Танцюра, П. . . . 225
Тамбіевъ, Г. Л. . . 225
Тамамшевъ, В. М. . 111
Тамановъ, М. И. . 160
Таманова, Е. О. . . 224
Таманцевъ, Н. А. 161
Тамбіевъ, Д. Т. . 240
Тамбіевъ, Г. Т. . . 230
Тамлеръ, Л. Н. . . 216
Тамощевская, Л. И. 220
Танкѣева, Д. И. . 235
Тарабринъ, С. С. . 259
Таранъ, Е. С. . . 218
Т ранкевичъ, Я. С. 142
Таранова, А. П. . 256
Тарабановская, О. И.
223
Тарановъ, Н. А. . . 121
Тарановъ, П А. . 235
Тарановъ, Е. В. . 157
Таранова, Н. В. . 217
Таранецъ, П. А. . 205
Таранецъ, А. В. . 255
Тарасенко, П. С. . 237
Тарасенко, ... 211
Таранченко, В И. 156
Тарасенко, ... 123
Тарасенко, Я. . . 235
Тарасовъ, Д. М. . 229
Тарасовъ, А. С. . 112
Тарасовъ Е. Г. . . 209
Тарасовъ 212
Тарасова, М. Г. . 260
Тарасовъ, М. А. 200
Тарасовъ, С. М. 139, 143
Тарасовъ, П. Г. 149
Тарасовъ, А. А. 132, 181

Стр.

Тарумьянъ, Г. И. . 225
Тархановъ, Г. Н. . 115
Татариновъ, Н. И. 166
Татаринцевъ, Т. Л. 248
Татарка, А. П. . . 227
Татарка, П. П. . . 227
Татарская, О. С. . 195
Татіевъ, Г. Р. . . 112
Тахтаровъ, В. Н. . 226
Тахтарова, М. Я. . 224
Таховъ, А. Х. . . 230
Тамлинцевъ, А. . . 248
Твелянцъ, Г. А. . 196
Твейкмейеръ, Ф. А. 113
Твердовскій М. В. 154
Твердохлѣбовъ, Г. А.
253
Твердохлѣбовъ, Г. 184
Тележинскій, В. А. 160
Тебекина, А. В. . . 260
Телешовъ, В. К. . 231
Телешовъ, М. И. . 233
Теличеевъ, С В . 114
Телѣгинъ, Г. И. . . 112
Телѣга, К. И. . . 215
Телятникъ, Ф. К. 123,
206
Телятниковъ, К. И. 157
Темищенко, А. Л. 254
Темировъ, А. К. . 239
Темищенко, А. В. . 131
Тенетко, А. Л . . 248
Теолакисъ, С. . . 341
Терегеренко, И. Я. 217
Тереза К. Г. . . . 154
Тереза, И. М. . . 142
Тереза, М. И. . . 253
Терещлнко, І. Н. . 151
Терещенко, М. С. 168
Терещенко, Н. Т. . 193
Терещенко, И. Н. . 157
Терешенко, И. А. . 178
Терещенко, З И. 173
Терешинъ, П. И. 167
Терешкевичъ, Н. М 249
Терлецкій, К. Н. 183.
200
Терновъ, Л. . . . 189
Терновская, С. Н. . 236
Терновскій, С. П. 211
Терновскій В. Я. . 215
Терновскій, Н. 189, 213
225, 230

Стр.

Терновскій, В. 183, 207
Терновой, С. Е. . . 253
Терентьевъ, А. С. 198
Терсекъ, І. Ф. 198, 202
Теръ-Азарьевъ, Г. Е.
132
Теръ-Азарьевъ, М. Е.
141
Теръ-Акоповъ, А. А.
209
Теръ-Геворгянцъ, С.
229
Теръ-Гукасы, Н. И. 112
Теръ-Муленъ, . . 116
Теръ - Оганьянцъ Попповъ, М. Г. 140, 160, 173
Теръ - Оганьянцъ Попповъ, М. Г. 158
Теръ-Огоянъ, Г. Г. 168
Теръ Степановъ, И. О.
168
Тетеревятниковъ, А. Н.
210
Теймуразовъ, Л. Н. 237
Теймуразовъ, М. Н. 235
Тейхманъ, В. Г. . 199
Ткачевъ, А. С. . . 239
Ткачева, Е. М. . . 199
Ткаченко, А. Ф. . . 151
Ткачевъ, А. И. . . 249
Тиклинъ, Г. Ю. . . 147
Тимоновъ, Е. Е. . . 194
Тимофеевъ, И. И. . 236
Тимофеевъ, П. П. . 167
Тимофеевъ, С. Н . 115
Тимофеевъ, Ѳ. Г. . 113
Тимофеевъ, Н. М. . 166
Тимофеевъ, А. И. 247
Тимофеевъ, М. В. . 236
Тимофеевъ, Н. Ф. . 148
Тимофеевъ, Д. Г. 126
Тимофѣевская, А Е.
250
Тимофеевскій А. . 186
Тимофеевскій В. 186,
225
Тимофеевскій, А Е. 224
Тимофеевскій, В. Е. 224
Тимошвво ій, П. П. 154
Тимошенко, Ф. С. 236
Тимошенко, И. В 246
Тимошенко, П. И. 241

Стр.

Тимошенко, З. А. 246
Тимченко, . . . 213
Тимякова, Т. Д . 198
Титаренко, . . . 213
Титова, С. М. . . . 234
Титовъ, Я. Н. . . 121
Титовъ Е. М. . . 143
Титовъ, И. С. . . 208
Титянка, М. Е. . . 257
Тисевичъ, А. П. 235
Тисевичъ А. В. . . 235
Тиховъ, Е. Г. . . 180
Тиховъ-Александровскій, Е И. 187
Тиховъ, А. . . . 184
Тихомирова, А. А. 195
Тихомировъ, Д. М. 200
Тихомировъ, А. . . 184
Тихомировъ, Н. Д. 206
Тихоновъ, Е. С. . 174
Тихонова, М. А. . 198
Тихоновъ Е. И. . 197
Тихонова К. А. . . 215
Тихоновъ, А. И. . 222
Тищенко, И. Е. . . 235
Ткачева, Р. А. . . 257
Ткачевъ, Г. И . . 191
Ткачевъ, Г. Г. 157, 159
Ткачевъ, А. Х. . . 220
Ткачовъ Е. С. . . 142
Ткачевъ, В С. . . 232
Ткаченко, К. Л. . 207
Ткаченко, В. Я. . . 239
Ткаченко, В. Ф. . 151
Ткаченко, Ф. А. . . 255
Ткаченко, В. Р. . . 222
Ткаченко Ф. А. . 143
Ткаченко, И. Г. . 198
Ткаченко, Н. Ф. . 217
Ткаченко, И. Ф. . 153
Ткаченко, Ф М. . 215
Ткаченко, И. . . . 216
Ткаченко, Я. Т. . . 246
Ткаченко, П. Г. 157, 218
Ткаченко, А. Н. . . 255
Тлавадзе, И И. . . 168
Тлисовъ, С С. . . 240
Тлюняевъ, К. Я. . 239
Товара, А. В. . . 198
Товара, В. В. . . 144
Товара, К. В. . . 161

Стр.

Товкачъ, Я. Т. . . 263
Товпекинъ, С. В. . 235
Товпекинъ, ... 213
Тодоровъ, П. П. . 124
Тодоровъ, ... 138
Токаржевскій-Карашевичъ, В. Н. 150
Токаревъ, М. С. . 192
Токаревъ, А. И. . 117
Токаревскій, М. Д. 130
Токаевъ А. Ф. . 161
Толмачевъ, Г. М. . 121
Толмачевъ, Я. Ф. . 132
Толмачевъ, Н. П. . 253
Толмачевъ, А. . . 144
Толстенко, Н. И. . 228
Толстая, Т. И. . . 199
Толстовъ, В. Г. . . 136
Толстовъ, В. Ф. . . 182
Толстовъ. А. Н. . . 214
Толстова, М. Я. . . 267
Толстопятъ, В. И. 135
Толстопятъ, Н. И. 135
Толстой, В. С. . . 111
Толстякова, М. С. 214
Толочко, А. К. . . 344
Тонъ, Л. Г. 195
Томазовъ, В. Г. . . 169
Томандисъ, Г. И. . 169
Томашевская, Н. М. 229
Томашевскій, . . . 212
Томашевскій, Г. Н. 227
Томашевскій, В. В. 157
Томашевскій, С. А. 142
Томсонъ, М. Г. . . 197
Томилинъ, В. 186, 262
Томилина, А. С. . 221
Томкевичъ, Ѳ. О. . 158
Тонѣева, Д. . . . 222
Топоркова, М. А. . 194
Топорковъ, В. И. . 212
Топорковъ, А. А. 134, 173. 191
Топчія, М. А. . . . 149
Торохова, А. Т. . . 124
Торохтій, П. Д. . 241
Тошинъ, Н. А. . . 168
Тохадзе, Н. . . . 187
Тохадзе, С. Е. . . 217
Тохандзе, П. А. . 233
Тохумова, Н. В. . 204
Тоцкій, К. К. . . . 235

Стр.

Тоцкій, Д. А. . . 144
Траосъ, Р. Г. . . 166
Траховъ, Г. Л. . . 209
Траховъ, М. Л. . . 209
Тржемескій, А. А. 161
Трезвинскій, П. Е. 206
Трепольцева, Д. В. 157
Трепитаки, Н. Г. . 168
Третьякъ, Г. Л. . 249
Третьякова М. А. . 211
Третьяковъ, И. И. 185
Третьякова, А. М. 245
Третьякова, Р. М. 244
Третьяковъ, Д. Я. 152
Третьяковъ, И. П. 150
Третьякова, А. С. . 246
Третьякова, Е. Е. 245
Третьяковъ, Л. М. 160
Третьяковъ, І. . . 245
Трейберъ, А. А. . . 126
Трейшановичъ, В. К. 159
Тризна, А. А. . . 179
Трилъ, И. П. . . 169
Трифонова, Н. К. . 196
Тришкинъ, И. М. . 137
Тришкина, Е. Д. . 197
Тришкина, А. А. . 225
Троицкій, Б. Д. . . 180
Троицкій, И. . . . 211
Троицкій, ...
Троицкій Г. . 183, 200
Троицкій, Г. Г. . . 220
Троицкій, С. . 185, 251
Троицкій, Л. І. . . 239
Троицкій, А. А. . 222
Троицкій, К. И. 129, 163
Троицкій. В. Н. . 178
Троицкая, М. М. 237,
Трофимовскій, І. 187, 267
Трофимченко, Г. П. 175
Трубачевъ, Д. И. . 231
Тружанская, Е. С. 248
Труннъ, К. И. . . 175
Труневъ, М. П. . 130
Труновъ, Ф. К. . . 227
Трусовъ, Б. А. . . 160
Тррфанов, И. Я. . . 249
Трухлякъ, И. К. . . 247
Трухлякъ, Е. В. . . 247
Трухановъ, А. Г. . . 162

Стр.

Трушъ, С. Ѳ. . . . 222
Тряпко, К, Ф. . . . 166
Тсалакисъ, С. . . . 183
Тузовъ, И. А. . . . 147
Тулова, А. А. . . 232
Тулиновъ, М. И. . . 241
Тулинова, Т. Л. . . 241
Тулаевъ, Г. И. . . 112
Тулубаевъ, Я. М. . . 222
Тумановъ, И. А. . . 112
Тумановъ, І. Г. . . 187
Туменко, П. Х. . . 155
Тумскій, Г. П. . . . 225
Тумановъ, М. Г. . . 112
Тумановъ, Г. С. . . 149
Туманянцъ, Т. Г. . 191
Тумбилъ, И. Х. . . 162
Тундовскій, ... 124
Тупикина, А. М. . . 219
Тупикинъ, Н. И. . . 219
Тунникина, Е. И. . . 224
Туркевичъ, А. І. . . 153
Туркеня, В. Я. . . 162
Туркулъ, С. Г. . . . 178
Турчашвили, Г. А. . 251
Турченкова, А. Ѳ. . 249
Турова, Е. А. . . . 238
Туровъ, П. И. . . . 238
Турутинъ, С. П. . . 161
Турчинъ, Я. К. . . 252
Турпаянъ, П. Г. . . 165
Тусановскій, С. М. 265
Тутова, В. С. . . 234
Тутовъ, П. Д. 237, 240
Тутовъ, П. . . 186, 140
Тутова, Н. П. . . . 196
Туткевичъ, В. 185, 212 243
Тутурина, А. П. . . 198
Турчинъ, П. Л. . . 258
Турчина, Н. И. . 258
Турчина, М. И. . . 262
Тучинъ, П. В. . . . 150
Тушмаловъ А. Ф. . 113
Тхостовъ. А. О. . . 177
Тыринъ, П. И. . . . 184
Тыринъ, Л. Г. . . . 143
Тырышкина, Н. М. . 250
Тырышкинъ, М. 187, 267
Тышкевичъ, М. Х. . 182
Тыцкій, Я. П. . . . 252
Тыщенко, З. Ф. . . 174

Стр.

Тыщенко, А. Ф. . . 159
Тыщенко, Х. Ф. . . 242
Тютюнниковъ, . . 211
Тютюнникова, А. . . 259
Тютюнниковъ, М. І. 258
Тютюнова, С. С. . . 243
Тюнина, С. 212
Тюнинъ, Д. И. . . . 225
Тюфанновъ, Г. М. . 238 240
Тюшевскій, Н. А. . 193

У.

Уваровъ, Г. С. . . 118
Уваровъ, П. Д. . . 148
Угнивенко, Н. П. . . 198
Угнивенко, Я. Е. . . 152
Угримовъ, С. А . . 251
Угриновичъ, А. В. . 205
Удовенко, В. И. . . 120
Удовенко, П. И. . . 235
Удовенко, М. П. . . 212
Удовенко, М. А. . . 235
Узденовъ, Д. М. . . 239
Узляковъ, І. Ф . . . 162
Узуновъ, В. И. . . 119
Узуновъ, В. Г. . . 132
Укуловъ, А. 188, 228
Укулова, Ш. И. . 228
Уколовъ, Т. 189
Уколовъ, П. Я. . . . 227
Уколовъ, В. В . . . 123
Улагай, К Т. . . . 150
Уланова, П Н. . . . 226
Улитинъ, М. К. . . 227
Улитинъ, ... 122
Улубековъ, С. Н. . . 175
Ульянова, О. В. . . 234
Ульяновъ, Л. В. . . 234
Ульяновъ. 122
Уляновскій, В. І. . . 115
Улѣсковъ. В. Ф. 211, 225
Уманцевъ, Л. І. 188, 230
Уманцевъ, Ѳ. . 188, 212
Унтерзегеръ, Л. А. . 193
Урбановичъ, Б. В. . 143
Уразко, А. Е. . . . 203
Уронскій, И Л . . 149
Уркмазовъ, Д. Д. . . 114
Усатовъ, А. І. . . . 204
Усатова, О. К. . . . 261

Стр.

Усатая-Сидоренко, Е. В. . 232
Усачевъ, А. Г. . . . 197
Усачевъ, Н. К. . . 154
Усикова, М. А. . . . 196
Успенская, Е. П. . . 232
Успенская, А. П. . . 253
Успенскій, І. І. . . . 188
Успенскій, В. А. . . 264
Успенскій, Г. Ф. . 113
Успенскій, Ѳ. . 189, 263
Успенскій, Н. П. . . 114
Успенскій, П. . 189, 262
Успенскій, Д. . 189, 247
Устименко, Ф. А. . . 259
Устянскій, М. В. . . 155
Уфтюжаниновъ, В. Н 141
Ушаковъ, А. В. 166, 203
Ушинкинъ, С. Г. . . 211
Уѣйскій, Э. И. . . . 144

Ф.

Фабіанъ, Э. А. . . 203
Фавръ, И В . . . 114
Фадѣевъ, Н. П. . . 169
Фальбъ, Р. І. . . . 179
Фалдинъ, П. А. . 232
Фальчевскій, И. И. . 244
Фарскій. А П. . . . 152
Фардзиловъ, М. Ф. . 238
Фарфаровская, В. И. 198
Фастъ, 1-й, И. П. . . 230
Фястъ, 2-й, И. П. . . 230
Фатъ, М. . . 190, 264
Фаттъ, А. В. . . . 168
Фатьянива, Д. О. . . 215
Феденко, Г. М. . . . 132
Федешина, Р. И. . 221
Федорецъ, Е. М. . . 119
Федоренко, П. Г. . . 120
Федоровъ, І. 189
Фодоровъ, М. . . . 185
Федоровъ, А. А. . . 192
Федорова, А. Г. . . 143
Федоровъ, М. . . 251
Федоровъ, М. В. . . 158
Федоровъ, Н. . . . 186
Федоровъ, В. А. . . 182
Федоровъ, И. Н. . . 167
Федоровъ, С. М. . . 169
Федоровъ, В. А. . . 181

Стр.

Федорова, В. М. . . 175
Федорова, М. С. 122, 137
Федоровъ, В. В. . . 157
Федоровъ, В. . . . 211
Федоровъ, А. П. . . 210
Федоровъ, П. . 260, 189
Федоровъ, П. Д. . . 236
Федоровъ, К. А. . . 257
Федоровъ, С. П. . . 166
Федоровъ, Г. Д. 135 138
Федоровъ, В. Д. . . 143
Федоровъ, В. Е. . . 238
Федорова-Кишкина, А. А. 200
Федоровичъ, В. А. 192 196
Федоровская, Т. И. . 250
Федоровскій, Н. 185 245
Федоровскій, А. Г. . 151
Федоренко, А. К. . 262
Федоренко, Г. З. . . 224
Федоренко, К. П. . 241
Федоренко, А. . . 185
Федорченко, К. Н. . 156
Федорченко, П. П. . 253
Федоренко, В. З. . . 251
Федоренко, Р. М. . 253
Федосѣевъ, М. А. . 161
Федосіевъ, Н. Г. . . 106
Федосьевъ, А. Г. . . 242
Федосѣевъ, Н. Г. . 180
Федосѣенко, И. А. . 142
Федотовъ, Д. . . . 187
Федотовъ, Д. В. . . 218
Федуловъ, Ф. И. . . 154
Федулова, Л. И. . . 143 144
Федяевскій, К. К. . 134
Фельдманъ, М. І. . 128
Фендриковъ, С. И. . 208
Фендриковъ, А. В. . 266
Фендриковъ, Ф. И. . 210
Фендрикова, П. Н. . 232
Фендрикова, Т. Н. . 233
Фендрикова, В. С. . 266
Фень, М. Я. 213
Феневъ, Г. П. . . . 236
Фенинъ, И. В. . . 126
Федченко, М, Г. . . 248
Феськовъ, П. Я. . . 243
Феськова, Е. М. . . 243
Фершсъ, М. О. . . 115

Стр.

Фероновъ, В. И. . . 252
Фетисенко, И. Г. . 151
Фетисовъ, А. М. . . 148
Фехнеръ, Ф. Д. . . 113
Фигурова, О. И. . . 245
Фигуровъ, ... 211
Фигуровскій, А. . . 187, 189
Фигуровскій, П. А. . 219
Фикссенъ, М, К. . . 157
Филабокъ, М. М. . . 242
Филатова, Е. А. . . 143
Филатова, М. Г. . . 241
Филатовъ, А. Ф. . . 249
Филатовъ, В. С. . . 241
Филатовъ, И. А. . . 125
Филатова, А. А. . 249
Филимоновъ, Я. А. 920
Филимонова, Н. А. . 230
Филимоновъ, Д. А. . 161
Филимоновъ, А. П. 132, 136, 139
Филимонова, М. А . 204
Филимоновъ, А. М. . 153
Филимоновъ, В. И. . 249
Филимонова, В. А . 253
Филиппенко, Т. П. . 147
Филиппенко, А. Е. 140, 141, 144, 162, 203, 208, 209
Филиппиди, Ф. . 188 264
Филиппова, О. А. . 262
Филипповъ, ... 213
Филиппова, А. И. . 237
Филиппова, П .П. . . 218
Филипповъ, Н. В. . 178
Филипповъ, Е . . . 184
Филипповъ, Е. П. . 201
Филипповъ, М· . . 261
Филипповъ, И. Ф. . 121
Филитовскій, . . . 211
Филова, В. В. . . . 255
Филоненко, ... 212
Филоненко, Ѳ. Е. . . 222
Филомафитскій, А. В. 152
Филь, Н. Г. 140, 162
Фильчаковъ, М. Г· . 262
Фильчаковъ, Д. Д. . 217
Финько, А. К. . . . 138
Финько, А. И. . . . 264
Финько, Я. К. . . . 165
Фисенко, Ф. Ф. . . 239

Стр.

Фисенко, Т. П. . . . 147
Фисенковъ, С. Н. . 142
Фирлеевичъ, М. В. 126
Фирсовъ, А. А. . . 221
Фирсова, А И. . . 221
Фисенко, Ф. И. . . 221
Фитье, М. М. . . 243
Фишбергъ, М. Л. . 177
Фишенко, П. Т. . . 225
Флегинская, В. · . 258
Флегинскій, П. . . . 189
Флегинскій, А. 187, 251, 266, 397
Флизана, Е. И. . . 253
Флизани, Л. М. . . 253
Флизани, М. М. . . 225
Флорова, М. 220
Фогель, Г. П. . . . 193
Фока, Д. П. 114
Фокеева, А. И. . . 209
Фокинъ, Ф. В. . . . 147
Фокинъ, Н. В. . . . 253
Фокинъ, Я. 215
Фокинъ, П. А. . . . 136
Фокина, А. А. . · . 227
Фокина, . . . · . 213
Фоменко, А. К. . . 125
Фоменко, А. 183
Фоменко, А К. . . 127
Фоменко, В. 185
Фомико, М. И. . . 236
Фоминъ, ... 124
Фоминъ, И. П. . 160
Фомина, Л. И. . . 223
Фонъ-Ахтъ, Д. Д. . 178
Фонъ-Бутлеръ, А. Э. 177
Фонъ-Дистерло, Х. Н. 123
Фонъ-Миквицъ, В. Х. 202
Фонъ-Рубенау, Н. И. 115
Фонъ-Штейнгель. Р. В. 192
Фонъ-Эссенъ, А. М. 114
Формазановъ. . . . 127
Формазанова, М. И. 194
Франгопуло, Н. К. 200
Франгопуло, Н. Х. 126, 201, 207
Франгопуло, Е. И. 246

Стр.

Франгопуло, Е. А. 173, 195
Франхуди, . . . 116
Фрейдрикъ, П. Ф. 170
Фрей, Я. Я. . 202
Фрейманъ, З. И. . 221
Фридманъ, Б. Г. . 127
Фроловъ, С. А. . . 237
Фроловъ, Ф· В. . 247
Фролова, Л. В. . . 247
Фроловъ, М. И . . 206
Фроловъ, Д. И. . 211
Фроловъ, В. В. . . 250
Фруль, Н. В. . . . .
Фундесъ. А. Г. . 249
Функъ, Г. Д. . . . 126
Фуниковъ, Я. В. . 248
Фуниковъ, Е. К. . 165
Фурикъ, В. Н. . 146
Фурманъ-Бондарчюкъ, М. М. 224
Дурманъ-Бондарчукъ, К. В. 224
Фуфаевъ, С. И. . 231
Фуфаевъ, З. И. . . 231

Х.

Хабаловъ, В, С. . 162
Хабарова, Н. В. . 264
Хабаровъ, Д. П. . 237
Хабаровъ, Г. С. . 148
Хабаровъ, Д. С. · 263
Хабасахаловъ, К. Х. 138
Хабекировъ, А Т. 239
Хзджабароновъ, Е. Н. 167
Хаджи, Р. Ш. . . 238
Хаджи Дука, П. Е. 132
Хаджи-Константиновъ Н. В. 166
Хазарьянцъ, . . . 123
Халаджевъ, А. М. 133
Халанскій, ... 123
Халатовъ. Б. С. . 112
Халашъ, Ф. К. . . 247
Халиловъ, С. М. . 239
Халиловъ, Х. М. . 239
Халимовичъ, В. И. 179
Хаматовъ, Н. Н. . 202
Халчевъ, А. М. . . 180

Стр.

Хапаевъ. А. А. . . 239
Хаплановъ. К. К. . 126
Харабадзе А. Г. . 145
Харасановъ, А. А: 168
Харичковъ, Т. Г. . 143
Харламовъ, М. А. 163, 193
Харлановъ, Д. И. 237, 239
Харлановъ, Ф. М. . 240
Харченко, О. Е. . 201
Харченко, И. Л. . 262
Харченко, В. М. . 208
Харченко, В. Д. . 119
Хаританскій, А. Л. 140, 161, 196
Харитановичъ, Я. Д. 146
Харченко, К. Т. . 263
Харютинъ, Н. П. . 151
Хорогбинъ, П. А. . 114
Хорогбинъ, Г. М. . 232
Харьяновъ, В. Г. . 250
Хатанавъ. С. Ю. . 233
Хасановъ, М. М. . 240
Хатридзе, И. А. . 127
Хаустова, Г. Д. . . 258
Хаустовъ, В. М. . 218
Хаустовъ, Д. М. . 234
Хаустова, А. В. . 219
Хаустова, Д. А. . . 257
Хаустовъ, И. И. . 249
Хаустовъ, И Д. . 257
Хаустовъ, Н. И. . 153
Хацкелевичъ, М. А. 126
Хохотина, А. К. . 247
Хачадуровъ, Х. Р. 144, 203, 208
Хачадурова, А. К. 193
Хачко, А. Л. . . . 153
Хащина, В. М. . . 233
Хвостикова, А. Е. 118
Хвостикова, В. Н. 146
Хвостовъ, И. Д. 237, 240
Хворостиновъ, И. С. 251
Хворостинова, Н. Ф. 251
Хейфецъ, И. М. . 141, 144, 161, 167
Хейфицъ, М. М. . . 169
Хельмицкій. . . . 211
Хижнякъ, С. П. . 254
Хилько, Г. Л. 174, 214
Химченко, М. А. . 121

Стр.

Хирнова. О. А. . . 192
Хиршенбергъ, М. И. 175
Хламовъ, В. И. . 221
Хлыстунъ, К. К. 222, 223
Хлопохъ, Н. М. · . 245
Хлустъ. Г. Г. . . 204
Хлогнинъ, Г. И. . 225
Хлыстуновъ, Р. А. 136
Хлыстуновъ, И. А. 203
Хлѣбникова, Р. Г. 173
Хлѣбниковъ, Д. П. 254
Хлѣбниковъ, С. И. 140, 161, 173, 190
Хлѣбниковъ, В. П. 262
Хлѣбникова, М. А. 252
Хлѣбникова, К. П. 262
Хлѣбовичъ, И. И. 149
Хмара. М. П. . . . 221
Хмара, Е. И. . . . 215
Хованскій, А. 187, 232
Хованская. М. А. . 200
Хованскій, М. А. 245
Хованскій, М. . . 241
Ходаковскій, И. И. 138, 139
Ходаковскій, П. И. 156
Ходзицкій, Б. С. . 205
Ходжа-Бароновъ Е. Н. 195, 209
Ходковъ, Ф. Н. . . 147
Холина, А. В. . . 199
Холкина, В. А. . . 216
Холоденко, А. И. . 197
Холодилинъ, А. Н. 192
Холодилина, Н. Х. 196
Хоменко, А. Е. . . 144
Хоменко, С. Х. . . 152
Хоперскій, И. А. 237, 240
Хорина, ... 212
Хорольскій, С. Н. . 201
Хорольская, В. А. 195
Хорольскій, П. Н. 224
Хорошилова, Г. И. 250
Хотикуридзе, И. А. 150
Хохлова, В. А. . . 261
Хохловъ, В. И. . . 167
Хохловъ, В. А. . . 261
Хойновскій, К. Ф.-Ш 170
Храмовъ, ... 213
Храповъ, Н. Д. . . 232
Храпылина, Е. Н. 234

Стр.

Хрипливый, Е. П. 153
Хрнстофоровъ, В. И. 155
Христостурьянцъ, Г. И. 127
Хрусталева. Е. К. 195
Хрусталева, О. К. 195
Хрусталевъ, В. К. 191
Хрѣнниковъ, М. А. 131
Хрѣновъ, ... 124
Хрякова, А. Ф. . 251
Хубіевъ, И. Ш. . 239
Хубіевъ, Ш. К. . 239
Хунцарія, А, Г. . 125
Хуціевъ, А. С. . . 191
Хуціевъ, І. Г. . . . 129
Хыбыртовъ. Д. К. 238

Ц.

Цагарейшвили, С. П. 193
Цагарейшвили, З. А. 193
Цаликовъ, В. В. . 166
Цаликовъ, Д. Т. . 127
Цамалашвили, Е. Г. 115
Царевскій, ... 213
Царевскій, В. 185, 244
Царевъ, И. Г. . . 220
Царева, Н. Н. . . 220
Царевскій, С. В. . 262
Царевскій, ... 244
Царевскій, Е. 187, 267
Царицынская, Е. Ф. 259
Цатуровъ, С А. 163, 193
Цвѣтковъ, И. . . . 183
Цвѣтковъ, И. П. 215, 217
Цвѣтковъ, П. В. . 178
Цвѣтненко, М. К. 199
Цвѣтиковъ, Н. А. 199
Цеевъ, Н.-К.-Б. . . 233
Церетели, З. Г. . . 136
Цернаскъ, І. Я. . 200
Цейтлинъ, М. И. . 161
Цибартъ, Г. И. . 265
Цибизовъ, Я. В. . 192
Цигулевъ, В. И. . . 223
Цилли, И. Л. . . . 158
Циммермановичъ, А. М. 151
Піосинская, С. В. . 217
Цитовичъ. Е. Л. . 197

Стр.

Цуканова, Е. С. . 240
Цебренко, П. Ф. . 264
Цыбульскій, Д. І. 155
Цыба, И. Ф. . . . 265
Цыба, А. П. . . . 192
Цыбанъ, С. И. . . 167
Цымбаловъ Г. И. 229
Цымбловъ, Е. Д. 230
Цымянцевъ, Л. М. 155
Цысь, Г. А. . . . 222
Цысь, Д. А. 113
Цыпинъ, В. А. . . 156
Царковъ, М. И. . 169
Цытсвичъ, С Н. 204
Цыцылинъ, М. П. . 204
Цубикъ, Я. К. И. 145
Цуварева, Е. А. . 143
Цуверкаловъ, Т. Ф. 144
Цулукидзе, В. Г. . 111
Цупоръ, ... 123
Цюпа, Н. . . 188, 261
Цѣлинскій, В. П. . 259
Цѣлковскій, С. А. 193
Цѣтеловъ, Н. М. . 115
Цѣхановская, Е. П. 215
Цѣцулинъ, А. Н. . 210
Цѣцулинъ, ... 226

Ч.

Чавчавадзе, М. Д. . 112
Чаевъ, ... 116
Чаленко, ... 212
Чаленко, И. И. . 197
Чаленко, С. И. . . 225
Чаленко, Е. Н. . . 256
Чаленко, К. Н. . . 216
Чаленко, Л. Д. 187, 267
Чаленко, В. А. . . 155
Чаленкова, Е. В. . 217
Чаленковъ, Д. К. . 218
Чапаровъ, У. А. . 239
Чапаровъ, К. С. 239
Чапаровъ, Я. А . 238
Часовниковъ, В. Г. 121
Чачиковъ, Д. А . 160
Чайка, Г. И. . . 122
Чернецкая, А. В. 126
Чаплыгинъ, И. А. 232, 237, 240
Чаплыгинъ, К. П. 115
Чаплыгинъ, Д. В. . 155

Стр.

Чаплыгинъ, С. А. 230
Часныкъ, П. П. . . 221
Чебаткевичъ, Г. Д. 208
Чеботаревъ, П. . . 212
Чеботаревъ, П. Ф. 132, 171
Чеботкевичъ, А. Д. 145
Чебановъ, К. . . . 188
Чебановъ, И. Ф. . 144
Чебановъ. А. А. . 111
Чекаловъ, Я. С. . 154
Челедзе, Г. К. . . 164
Челикиди, П. Г. 263
Чемицевъ, Б. А. . 253
Чельцовъ, С. Г. . . 206
Ченгеры, М. И. . . 113
Ченчиковскій, В. С. 243
Ченчиковскій, И. Д. 245
Чепелянскій, В. А. 192
Чепурина, В. И. . 199
Чепурный, А. А. 156
Червинскій, Д. В. 191
Червяковскій, А. А. 158
Червонецкій, А. А. 150, 175
Чердахчіевъ, С. И. 256
Черевко, А. П. . . 201
Черевко, Ѳ. К. . . 243
Чередниченко , . 212
Черековъ, І. П. . . 161
Черемисиновъ, С. П. 112
Черенкевичъ, Ф. П. 236
Черепановъ, П. П. . 159
Черапуха, Е. В. . . 198
Черешневъ, В. Я. . 159
Черкасова, А. И. . 125
Черкасовъ, А. П. . 141
Чиркасовъ, А. А. . 116
Черкасова, С. І. . . 209
Черкасскій, О, А, . 351
Черкасовъ, ... 124
Черкасъ, А. А. . . 151
Черкашинъ, С. С. . 229
Черкашинъ, И. П. . 250
Черкашинъ, В Н. . 242
Черминскій, В И. . 161
Черная, М. Ф. . . 233
Черная, Н. Ф. . . . 219
Черная, М. Д. . . . 244
Чернега, П. С. . . 175
Черненко, П. Д. . 221
Черненко, М. А. . . 254

Стр.

Черненко, ... 211
Черненко, Л. П. . . 221
Черненко, И. В . . 234
Черниговъ, М. Ф. . 143
Черниговцевъ, К. И. 165
Черненко, Д А. . . 142
Черникъ, В. Ф. . . 223
Черникъ, В. В. . . 223
Черниковъ, П. Л. 240
Черниковъ, Г. Ф. . 145, 222
Черникова. П. Т. . 240
Черникъ, Ф. . . . 238
Черникова. Э. И. . 127
Черникъ, В. Е. 132, 162, 210
Черницкій, С. П. . 119
Мернобаевъ, С. И. . 119
Чернобыльскій, Н. И. 165
Черновъ, Г, Д. . . 201
Черновъ, П. Л. . . 144
Черновъ, И. И. . . 218
Черногоровъ, А. А. 133
Черногорецъ, Н. М. 247
Черногубовъ, В. А. . 112
Чернокаловъ, Н. В. 152
Черномуровъ, М. Г. 231
Чернышевъ, Г. Д. . 173
Чернышева, Е. К. . 216
Чернышевъ, Г. Д. . 169
Черныхъ, М. А. . . 223
Черныхъ, П. К. . . 223
Черный, І. И. . . . 387
Черный, І. 184 185, 234
Черный, Ѳ. И. . . . 142
Черный, А. М. . . . 160
Черный, Т. М. . . . 143
Черная, М. П. . . 210
Черный, А. С. . . . 259
Черный, І 244
Черный, І. І. . . 252
Черный. Я В. . . 238
Черный, Т. І. . . . 135
Черный,э Л. К. . . 131
Черный, Ф. С. . . 262
Чернявскій, А. И. . 162
Чернявскій, В. Т. 253
Чернявскій, Г. А. . 115
Чернявскій, В. И. . 266
Чернявскій, Ф Т. . 142
Чернявскій, П. Т. . 174, 216

Стр.

Чернявскій. Н. А. . 182
Чернявскій, ... 123
Черньвскій, Ф. В. . 226
Чернякъ, В. Д . . 212
Чернякъ, Н. Д. . 179
Чертанъ, Г. Д. . . 192
Чертковъ, Ф. Т. . 235
Черткова, Е. И. 231
Чертенко, К. Н. . . 179
Ческидова, И Н. . 145
Чеснюкъ, И. В. . . 168
Четенова, О. С. . 166
Четыркинъ, А. К. . 220
Четыркинъ, П. 183, 201
Четыркина, Н. И. . 198
Четыркинъ, В. А. . 208
Четыркинъ, А. . . 188
Четыркинъ, П. И. . 216
Чехирева, Е. . . . 200
Чехловъ, М П. . . 259
Чехоевъ, И. А. . 114
Чечеткинъ, Д. И. . 261
Чейшвили, Н. Ю. 200
Чегогидзе, М. О. . 202
Чибичевъ. С. Н. . 144
Чивчіуріи, А А. 127
Чигринъ, М. Д. . 253
Чигринъ. Н. А. . 211
Чигрина, Т. Д. . . 338
Чигринъ, Д А. . . 253
Чижъ. Ф. Ф. . . . 249
Чижъ, И. И. . . 179
Чижевская, Т. . . 214
Чижевъ, А. И. . . 204
Чикильдинъ, А И. 137
Чикильдинъ. Я. И. . 137
Чикильдинъ, С. І. 249
Чикильдина, Ю. Н. 249
Чикваидзе, М К. . 182
Чиковъ, М. В. . . 179
Чикригинъ, И. Н. . 132
Чинной, В. Ф. . . . 223
Чинченко, А. И . 247
Чирковъ, Г. В. . . 116
Чирсковъ, Ѳ. Г. . . 223
Чирсковъ, Ѳ. . . . 188
Числовъ, Д. Л. 165, 166
Чистоклѣтова. Д. С. 220
Чистяковъ, Г. . . . 184
Чистяковъ, Н, И. . 168
Чистяковъ, ... 222
Чистяковъ, Г. С 132 135 162, 280, 191, 194, 195

Стр.

Чиченко, Л. С. . 200
Чичинадзе, П. М. . 114
Чконія, М. С. . . . 210
Чмель, В. Г. . . . 223
Чмелевъ, Г. 237
Чмовжъ, Ф. Д. . . 183
Чмовжъ, В. Л. . . 168
Чмутовъ, Г. Т. . 254
Чмутовъ, Б. Т. . . 207
Чмутовъ, Н. 187, . 233
Чмутовъ, Г. . 188
Чмутовъ, Г. В. . . 196
Чмутовъ. Г. . . 188
Чмутовъ, Н. Т. . . 200
Чорефъ, О. . . . 124
Чочуа, М. Г. . . . 170
Чочуа, Л. М. . . . 242
Чубовъ, Д. 185
Чубовъ, Ѳ. А. . . 244
Чубукинъ, ... 123
Чуевъ, Ф. Г. . . . 160
Чуева, В. Н. 194, 195
Чугуновъ, С Е. . 226
Чудновскій, К. Я. . 160
Чудный, С. В . . 223
Чубамовъ. П. С. . 168
Чульскій, Д. А. . 146
Чумакова, Е. И. . 197
Чумаковъ, Д. М. . 179
Чумчкова, Ю. Н. . 219
Чумаковъ, В. И. . 121
Чумаченко, О. В. . 199
Чумаченко, Ф. В. . 191
Чумаченко. А. Д. 243
Луприна, Е. А. . . 216
Чурикова. А. Я . 227
Чурилинъ, Н. Н. . 200
Чурилинъ, . . 213
Чурсинъ, Г. Ф. . 113
Чуйкова, А. Ѳ. . . 217
Чуйковъ, Д. Я. . . 215
Чурсина. М. А. . . 260
Чурсинъ, В. Ф. . . 260
Чуйко, К. . . . 224
Чуйко, П. 224
Чуйко, И. П. . . . 253
Чхендзе, І. Е. . . 155

Ш.

Шабловская, В. Г. 198
Шабановъ, ... 192

Стр.

Шабановъ, В. Н. . 231
Шабановъ, Д. В. . 125, 193
Шабатура. Д. П . 253
Шавкута, Е. И. . . 218
Шагбудаговъ, Г. Г. 181
Шакай, З. Ш. 125, 141
Шакинъ, Д. Ф. . 140
Шаламовъ, П. Е . 155
Шаминъ, М. З. . . 249
Шамовъ. Г. М. . . 255
Шамрай, ... 211
Шамрай, В. С. . . 134
Шамрай, В. С . . 121
Шамрай, М. С. . . 247
Шамрай, Ф. . . . 184
Шамрай, Б. В. . 157
Шамрай, Ф. С. . . 222
Шамрай, А. А. . 241
Шамрай, М. . . . 188
Шамрай, К. А. . 259
Шамро, А. Н. . 241
Шамшура, И И. . 367
Шандаровъ, Б. Н. 237
Шанько, Л. А. . . 203
Шанько, Е. Д. . . 222
Шанько, Д. Ф. . . 129
Шанько, З. Ф. . . 199
Шанько, К. Ф. . 194
Шапаревъ, А. К. . 120, 174
Шапарева, А. Н. . 175
Шапкарина, Е. Н. 245
Шапиро 213
Шациро, Ю. Л. . . 125
Шапкина, Л. А. 194, 199
Шаповаленко, В. М. 222
Шаповаловъ, С. А. 211
Шаповаловъ. Е Г. 237
Шаповаловъ, Г. В. 209
Шаповаловъ, П. В. 218
Шаповалова, М. Г. 217
Шаповаловъ, Г. Х. 259
Шаповаловъ, Ф. 187, 218
Шаповаловъ, Г. А. 261
Шаповаловъ, В. В 157
Шаповаловъ, Г. Н. 141, 167
Шаповаловъ, А. В, 144
Шапошниковъ, Н. Г. 126, 144
Шапошниковъ, А. А. 193

Стр.

Шапошниковъ, М, Г. 144. 161
Шапшалъ, Е. Ф. 196
Шапшалъ. Ф. М. 161, 167
Шарикъ, П. А. . . 255
Шаршовичъ, В. В. 159
Шатиловъ, Н. П. . 114
Шатинъ, Г. А. . . 249
Шатирова, Е. І 250
Шатировъ, П. И. 163, 179
Шатировъ, Н. 184 249
Шарабашевъ, Г. Ф. 144
Шарпантье, Р. Р. 114
Шаудеръ, Н. О. . 198
Шауръ. С. А. . . . 130
Шахдубаховъ, Г. Г. 163
Шахановъ, Г. С. . 161
Шаховъ, Д. В, . . 214
Шаховъ, І. 262
Шаховъ, В. В. . . 183
Шахова, А. Н. . . 250
Шахновичъ, Е. И. 201
Шахновичъ, Н. В. 191
Шашіевъ, Н. С. . 115
Шашковскій, К. И. 111, 115
Шашковъ, ... 211
Шваревъ, В. Н. . 132
Шверцъ, Л. В. . . 122
Шварцъ, О. С. . 227
Шварцъ, А, Б. . . 161
Шварцъ, И. Б. 125, 141
Шведовъ, Ф Т. 151
Швембергеръ, М. Э. 262
Щветыщъ, Г. О. . 150
Швецъ, Н. О. . . 203
Швецовъ, Е. И. . 159
Швецовъ, М. И. 226
Швецовъ, А. И. . 141
Швидченко, Т. Д. . 237
Шебедевъ, В. Д. . 195
Шебедевъ, В. Д. 205
Шевель, С. С. . . 121
Шевель, А. С. . . 160
Шевкуновъ, А. Н. 141
Шевцовъ, Д. А. 159
Шевцовъ, И. А. . 195
Шевцовъ, П. А. . 201
Шевцовъ, С. А. . 159
Шевцовъ, А. И. . 140
Шевцовъ, К. М. 168
Шевцова, К. И. . 219

Стр.

Шевцовъ, Д. П . 140
Шевченко, Я. М. . 223
Шевченко, ... 138
Шевченко, А. И. . 196
Шевченко, М. К. . 232
Шевченко, И. И. . 212
Шевченко, Т. И. . 225
Шевченко, В. С. . 252, 254
Шевченко, Ф. К. . 232
Шевченко, Е. С. . 168
Шевченко, М Г. . 254
Шевченке, И. С. . 256
Шевченко, К. И. . 123
Шелегеда, К. И. . 236
Шелегеда, Е. В. . 237
Шелестъ, В. Н. 173, 216
Шелестъ, Н. В. . . 121
Шельдесовъ, Д. С. . 181
Шелковниковъ, И. Г 113
Шелковой, . . 212, 227
Шелховскій, Н. И. 161
Шельховскій, Д И 127 163
Шелховскій, А. А. . 159
Шельске, ... 246
Шель И. С. . . . 168
Шелудяковъ, А Н .182
Шелюта, Н. А. . 146
Шемонюскій, Г. А. 147
Шемонокъ, З . 185
Шеметовъ, А. И . 153
Шемирзовъ, Д. . . 239
Шенджіевъ, Я. . . 239
Шенцовъ, П. Е. . 121
Шенцовъ, П. П. . . 156
Шепель, ... 211
Шепель, Е. Д. . . . 252
Шепель, Ѳ. В. . . . 214
Шепель, П В. . . 221
Шепетя, К. И. . . . 252
Шереметьевъ, Н Е. 225
Шереметьевъ, П. Е 229
Шереметьевъ, Ф. С. 236
Шерешневъ, П. М. . 219
Шерстовъ, П. Д . . 247
Шестаковъ, И. А. . 179
Шестаковъ, А. С. . 107
Шестакова, С. И. 190
Шейка, Ф А. . . . 121
Шейковъ, Е. В. . . 191

Стр.

Шейко, ... 124
Шейко, А. П. . . . 252
Шейфсъ, Ф. А. . . . 251
Шигаевъ, Н Н . . 115
Шиллингъ Р. И. . . 198
Шикъ, В, А. 195
Шикъ, А. А. . . . 155
Шикъ, О. 217
Шилинъ, Р. И. . . 181
Шильтовъ, А. П. . 132
Шиляевъ, К. Д . . 203
Шимкевичъ, С. Ф. . 182
Шипулинъ, З А . 254
Ширипкинъ, Е. Е. . 111
Широковъ, ... 211
Ширманъ, Р. Л. . 127
Широчинскій, А. А. 146
Ширскій, П. С. . . 161
Ширяевъ, М. А . . 116
Ширявсковъ, А. М. 160
Шифферъ, А. О. . . 183
Шиховъ, Е И. . 200
Шишкина, А. І. . . 234
Шишикинъ, С. Е. . 136
Шишикинъ, И. С. 225
Шишкинъ, Н И. . . 178
Шишкинъ А. О. 182
Шишкинъ, И. П. . . 123
Шишкинъ А. В. . . 209
Шишкинъ, ... 122
Шимановскій, Ф. А. 115
Шишмановъ, Д. Е 169
Шишманцевъ, Л. М. 146
Шишмаревъ, В. В. . 156
Шіоттухъ, Е. Л. . 185
Шікневскій, Н. П. . 166
Шіянъ, К. Ф. . . . 266
Шкарановъ, М. Н. . 112
Шкеда, Т. Е . . . 242
Шкиль, И. К. . . . 217
Шкиль, Г. К. . . . 253
Шкляръ, З. М. . . . 198
Шкляръ, В Г. 125, 143 202
Шклярикъ, И. И. . 149
Шкобратова, М. Ф. 234
Школенко, Р. И. . . 183
Школяръ, Т. Е. . . 121
Шкура, Г. Ф. 195, 210
Шкуропатскій, Е Г. 120
Шкуропатскій, М. А. 245
Шкуропатскій, Н. Д 118

Стр.

Шкурская, В. М. . 223
Шкуропатская, А. В. 260
Щленевъ, П. М, . 159
Шатель-Мильхъ, Ф. Ф. . 142
Шлычковъ, И. П. . 205
Шлыгинъ, И. Ф. . 216
Шляховой, Е. К. . . 247
Шляховъ, ... 125
Шмидтъ, З. А. . . 230
Шмырева, М. М. . 234
Шнейдеръ, І А. . . 229
Шокальскій, К. П. Я. 179
Шокинъ, И. С. . . 144
Шолковскій, В. Ф. . 114
Шопенъ, Н. Я. . . 263
Шопенъ, И. С. . . 261
Шостакъ, ... 211
Шостакъ, Н. З. . 211
Шостакъ, П. В. . . 262
Шотніевъ, Л. А. . . 112
Шпакъ, Н. П. . . . 142
Шпилевой, Г. П. . . 131
Шпилевой, А. П. . 131 209
Шпитуля, Н. П . . 241
Шплидтъ, К. П. 155, 156
Шпонька, А. Л. . . 140
Шрамъ, К С. . . . 235
Шрамъ, ... 213
Шрамъ, П. С. . . 220
Шрамъ, А. И. . . 220
Шрамковз, Е. М. . 231
Шрамко, А. Д. . . 138
Шрамко, Р. А. . . . 196
Шрамко, Ф. С. . . 141
Шрамко, М. С. . . 246
Шрамяенко, Л. Д . 112
Штанько, М. Т. . . 246
Штенге, І. І. . . . 114
Штенге, С. В. . . . 176
Штепа, А. П. . . . 214
Штепенко, Е. Л. . 207
Штепенко, М. З. . . 201
Штепенко, В. . . . 188
Штейнгартъ, Р. И. . 208
ШтейФонъ. С. К . 142
Штригель, З А. . . 215
Штригэръ А. Н . . 116
Штро шбергъ, В. Г, 236
Шуба, Г. С. 126
Шубинскій, Г. Н . . 115

Стр.

Шуваевъ, А. М. . . 203
Шуваева, А. А. . . 223
Шувалова, Л. И. . . 218
Шуваловъ П . . . 187
Шульга И. А. . 142, 143
Шульга П П. . . 220
Шульга С. И . . . 259
Шульга, И. Н. . . 140
Шульга А. Е. . . . 236
Шульга, Д. И. . . . 142
Шульга, ... 212
Шульгатый, М. И, 211
Шульгина, Д. И. . 242
Шульгинъ, Т. Д. 198 142
Шультецкій, В. А. Б, 162
Шулякевичъ, И. І. 113
Шуляковская, М. И. 199 189
Шулякъ, І. П. . . 139
Шулякъ, Г. С. . . 136
Шумаева, К. Р. . 225
Шумейко, ... 210
Шумкова, П. Н. . . 233
Шупаковскій Ф. Р. 142
Шуруповъ, И. Г. . 236
Шурно І. Г. . . . 151
Шуткинъ, И. Ф. . 209
Шуть П. П. 123
Шуяновъ, А. М. 192
Шутовъ, ... 212

Щ.

Щанниковъ, . . 143
Щастная, А. Н. . 244
Щегловъ, А. М. . . 247
Щастовъ, А. М. . 247
Щегловъ, А. Т. . 225
Щеглова, М. А. . . 241
Щеглова, А. В. . 227
Щегловскій, П. К. 257
Щегловскій, Ѳ. К. 339 174
Щеголовъ, М. Я. . 179
Щедринъ, В. Ф. 156 187
Щедринъ, Н. В. . . 208
Щедро, С. А. . . . 562
Щекотко, Е. А. . 168
Щелкуновъ, А. В. 163 197
Щенсновичъ, А. Н. 179
Щепахинъ, В. М. . 232
Щепетовская, Н. Г. 227

Стр.

Щепинъ, Т, В. 224, 226
Щепилова, А. О. . 221
Щепотьевъ, А. В. . 114
Шепиловъ, С. В. . 262
Щерба, Е. А. . . . 260
Щерба, Ф. Г. . . . 245
Щербакъ, С. П . . 168
Щербаковъ, І. М. . 250
Щербаковъ, В. П . . 144
Щербаковъ, Н. І. . 204
Щербаковъ М. В. . 219
Щербаневъ, П. Е. . 127
Щербаневъ, С. М. 225
Щербаиева, В. С . 225
Щербаковъ, В. П. 164
Щербаковъ, Г. С. . 137
Щербанъ, Г. Р. . . 168
Щербина, В. В. . . 258
Щербина, И. В. . . 169
Щербина, А. В. . 175
Щербина, М. Г. . 247
Щербина, С. Е. . . 230
Щербина, Е. А. . . 247
Щербина, Д. . 257
Щербина, М, 200
Щербина, Ѳ. А 133, 171
Щербина, П. С. . . 211
Щербина, Г. Д. . . 143
Щербина, Ф. Е. . . 146
Щербина, В. И. . 175
Щербовскій, В. І. . 115
Щеткинъ, Н. О. . 115
Щегорцевъ, А, С. . 237
Щидаковъ, Х. Р. . 362
Щукинъ, В. М. . . 112
Щукинъ, Л. А. . . 161
Щукина, Е А. . 232
Щуплякъ, Я. Л. 140, 167 159
Щуплякъ, Е. Р. . . 248
Щуплякъ, А. Л. . 141
Щуплякъ, Е. Л. . 135
Щуплякъ, Я. Ф. . 248
Щуръ, Д. Р. . . . 147
Щуринъ, П Т. . 225
Щуровичъ, В. В 227

Э.

Эварницкій, Д И . 134
Эвертъ, Р. Ф. . . 230
Эзериншъ, А К. . . 204

Стр.

Пдельштейнъ, Е. В. 181
Элыковъ, Р. О . . 239
Экке, І. І. . . . 223
Экманъ, Е. К . . . 198
Эксакустосъ, И. В. 168
Эксельбантъ, А. Л. 207
Экскизовъ, Г, . . . 189
Эльконинъ В. Л. . 126
Эльзенгеръ, А А. . 112
Эльпединскій В. . . 188
Эмировъ, М. О. . . 149
Энгельманъ, А. А. . 213
Эпштейнъ, А А. 178
Эргардтъ, Е. В. . . 113
Эрлеръ, Ф. Ф. . . 223
Эсадзе, С. С. . . 115
Эсепаніевъ, М. А. . 230
Эттингеръ, Ю. А. 127
Эйсымонтъ, Н. А. . 178
Эйманъ, А. В. . . 199
Эйнисъ. Л. Л. . 126

Ю·

Юденичъ, В Н . 204
Юденичъ, Н. Н. 114, 115
Юдинъ, Г. Ѳ. . . 249
Юдинъ, А. Д. 123, 166
Юзбашевъ, П. А. 201
Юкинъ, А М. . . . 177
Юнаковская, Л. А. . 198
Юнаковскій, Д. А. . 205
Юрасовъ, Т. М. . . 155
Юрашевскій К И. 157
Юркевичъ, С. М. 115
Юрова, Е П . 222
Юргенсъ, Г В- . . 160
Юрчинко, А Г. . . 229
Юрченко, А. Т. . . 118
Юрченко, Л. Г. . . 224
Юрченко О. П. . . 221
Юрченко, Б. А. . 236
Юрченко, Д. Е. . . 218
Юрченко, И. П. 237, 240
Юрченко, Е П. . 236
Юрченко, А. П. . . 220
Юскевичъ-Красковскій, И. А. . . . 227
Юстъ, М. А. . . 231
Юхинъ, С. 240
Юхманъ, С. А. . . 245
Юшкиичъ, Е. М, . . 121

Стр.

Юшко, М, ... 214
Юшко, А. В. . . . 129
Ющенко Р. Н. . 229
Ющенко, Т. И. . . 252
Ющенко, В. И. . . 203
Ющенко, ... 212
Ющенко, С. И. . 255
Ющинскій, А. А. . 182

Я.

Яблонскій, Г. В. . . 258
Яблонскій, Е. И, 238
Ягловъ, М М. . . 147
Ягодкина, Л, С. . . 175
Ягубовъ, М М, . . 233
Ядовъ, И Ф. . . . 179
Якименко, К П, . 244
Якименко, Г. Ѳ. . . 246
Якобъ, И. А. . . 211
Яковенко, И. Я, 159, 164
Яковенко, Д. Т. . 244
Яковлева, А. Ѳ . . 199
Яковлевъ, П. М. . 219
Яковлева, А. А. . 220
Яковлева, Л. М. . . 244
Яковлевъ, ... 212
Яковлевъ А. . . . 220
Яковлевъ, ... 262
Яковлевъ, І. . . . 183
Яковлевъ, И. Д. . 219
Яковлевъ, И И. . . 191
Яковлевъ, І. У. . . 232
Яковлевъ, Н. А. . . 115
Яковлевъ. Н Н, . 116
Яковлевъ, П. А. . 144
Яковлевъ Г, 187, 190, 263
Яковлевъ, С. Я. . . 112
Яковлевъ, ... 211
Яковлевъ, П. . . . 185
Якевлевъ, Ф. 188, 246
Якуба, Т. Г. . . 256
Якубовскій, С. Ф . 179
Якубовскій, М. Г. 248
Якубовскій, С. У. . 180
Якуновскій, П. Г. . 266
Якушевъ, А. Е. . . 144
Якушевскій, Т. И. 160
Якшинъ, С. А. . . 141
Яловая, К. Н . . . 173
Яловый, А. Р. . 159
Яловецъ, М. Я. . . 254

Стр.

Яловецъ, И. Н. . . 254
Ямпольская, У. И. 244
Ямпольскій, В. П. . 166
172
Ямпольскій, Н. К. . 255
Ямпольская, Е. И. 242
Ямщиковъ, П. А. . 149
Ямщикова, М. Л. . 244
Яницкій, А. А. . . 145
Янкевичъ, И. К. . 166
Яновскій, В. И. 132, 105,
140, 144, 154, 161, 162
Янушъ, А. Ѳ. . . . 237
Янушъ, К. Д. . . 227
Янушевичъ, Н. Н. . 111
Янушевскій, П. С. . 176
Янцевичъ, Ф М, 146
Янчевскій М. І. . . 182
Янченко, С. . 188, 230
Ярвелянъ, І. А. . . 168
Яременко, В. И. . . 135
Яременко, П. Л. . . 141
Ярмакъ, Я. Г. . . . 151
Яремко, Г. 146
Ярмилко, Я. А . . 151
Ярмоленко, П. Т. . 214
Яровой, П. П. . . 153
Яровой, Ф. П. . . 163
Яронтовскій, П. А. 222
Ярославлевъ, И. Н. 203
Ярыцкая, А. С. . . 253
Ярошевичъ, Г. В. . 122
Ярошевичъ, И. П. . 241
Ярошевичъ, И. М. . 241
Ярошевичъ, ... 125
Ярошевскій, Д. П. . 166
Ярошенко, Е. А. . . 236
Ярошенко, И. І. . . 161
Ярошинскій, Б. А. 125,
192, 197
Ярошинскій,, . . 211
Ярошова, Т. Г. . 239
Ярымъ-Агаянцъ, И. Н.
205
Ясаченко, М. С. . 119
Ясиненко, Н. Д. . . 255
Ясинскій, П. М. . . 162
Ясенскій С. В. 114
Ястребовъ, А. 186, 252
Ястребова, М. Т. 162, 190
Ястребовъ, І. . . . 190
Яхно, И. А. . . . 220

Стр.

Яценко, М. И. . . . 254
Яценко, Н. С. . . . 180
Яценко, М. С. . . 252
Яцкевичъ, В. А. . . 133
Яцкевичъ, В. В. . . 202
Яцунъ, П. Л. . . . 243
Яцевило, В. Д. . . 244
Яцевило, Е. В. . . 244
Яцына, Ѳ В. . . . 229
Ященко, И. П. . 151
Ященко, Н. С. . . 227
Ященко, Д. П. . . 151
Ященко, Ф. Л. . . 251
Ященко, Г. Ѳ. . 227

Ѳ.

Ѳедоровъ, Г. Д. . . 122
Ѳедоровъ, П. . . . 280
Ѳедоровъ, И. А. . . 224
Ѳедорова, А. Ф. . 200
Ѳедоровъ, І. 231
Ѳедоровъ, А. И. . . 223
Ѳедорова, Н. И. . 351
Ѳедоровъ, А. П. . . 191
Ѳедорова, П. Е. . . 255
Ѳедоровъ, В. Ѳ. . . 226
Ѳедорова, В. Д. . . 234
Ѳедорова, М. Ѳ. 215, 234
Ѳедосіевъ, Н. Г. . 122

Стр.

Ѳеодосіевъ, ... 213
Ѳеоктистовъ, К. М. 168
Ѳоменко, Е. . . . 188
Ѳоменко, В. К. 231, 233
Ѳоменко, А. А. 216, 218
Ѳоменко, ... 210
Ѳоменко, И. Н. . . 230
Ѳоминъ, К. 244
Ѳомина, Л. И. . . 220
Ѳоменко, В. . . . 187
Ѳедоренко, А. . . . 227
Ѳедоренко, В. . 187, 235
Ѳедоровскій Н. . 245
Ѳеодоровъ А. П. 162
Ѳедоосовъ, В. . Д. . 151