



# САМОЛЕТ ИЛ - 76

ИНВ. № 891/8.

## КАТАЛОГ ДЕТАЛЕЙ И СБОРОЧНЫХ ЕДИНИЦ

ЧАСТЬ 6

**НЕ ЭТАЛОН**

ЭЛЕКТРОННОЕ ОБОРУДОВАНИЕ

Главы 61-64



  
**КАТАЛОГ  
ДЕТАЛЕЙ И СБОРОЧНЫХ ЕДИНИЦ**

ПЕРЕЧЕНЬ ГЛАВ КАТАЛОГА

Номер главы	Наименование
	ВВЕДЕНИЕ
	Часть I - УКАЗАНИЯ ПО ОБЩЕМУ ОБСЛУЖИВАНИЮ
12	Хранение самолета (наземное оборудование)
	Часть 2 - ПЛАНЕР. Книга I
20	Общие указания
21	Фюзеляж
	Часть 2 - ПЛАНЕР. Книга 2
22	Двери и люки
23	Окна
25	Оперение
26	Пилоны
	Часть 2. - ПЛАНЕР. Книга 3
24	Крыло (включая раздел 24.43.00)
	Часть 2 - ПЛАНЕР. Книга 4
24	Крыло (с раздела 24.51.00)
	Часть 3 - СИСТЕМЫ ПЛАНЕРА. Книга I
31	Управление
	Часть 3 - СИСТЕМЫ ПЛАНЕРА. Книга 2
32	Шасси
33	Гидравлическая система
	Часть 3 - СИСТЕМЫ ПЛАНЕРА. Книга 3
34	Высотное оборудование
35	Противообледенительная система
	Часть 3 - СИСТЕМЫ ПЛАНЕРА. Книга 4
36	Бытовое оборудование
	Часть 4 - СИЛОВАЯ УСТАНОВКА
42	Крепление двигателя и гондола
43	Управление двигателями
45	Система запуска двигателей
46	Противопожарная система
47	Топливная система
49	Вспомогательная силовая установка



КАТАЛОГ  
ДЕТАЛЕЙ И СБОРОЧНЫХ ЕДИНИЦ

Номер главы	Наименование
	Часть 5 - АВИАЦИОННОЕ ОБОРУДОВАНИЕ. Книга 1
51	Система электроснабжения самолета
	Часть 5 - АВИАЦИОННОЕ ОБОРУДОВАНИЕ. Книга 2
52	Освещение и внешняя сигнализация
53	Кислородная система
	Часть 5 - АВИАЦИОННОЕ ОБОРУДОВАНИЕ. Книга 3
54	Приборные панели и системы регистрации
55	Фотооборудование
56	Пилотажно-навигационное оборудование
57	Система автоматического управления самолетом
	Часть 6 - РАДИОЭЛЕКТРОННОЕ ОБОРУДОВАНИЕ
61	Радиосвязное оборудование
62	Радионавигационное оборудование
63	Прицельная радиолокационная станция
64	Спецоборудование
	Часть 7 - ТРАНСПОРТНОЕ ОБОРУДОВАНИЕ. Книга 1
71	Погрузочное оборудование
72	Швартовочное оборудование
	Часть 7 - ТРАНСПОРТНОЕ ОБОРУДОВАНИЕ. Книга 2
73	Дополнительное оборудование
74	Санитарное оборудование
75	Аварийно-спасательные средства
	Часть 8 - СПЕЦИАЛЬНЫЕ УСТАНОВКИ
81	Спецустановки группы "П"
82	Спецустановки группы "Б"
83	Средства противодействия

  
**КАТАЛОГ  
ДЕТАЛЕЙ И СБОРОЧНЫХ ЕДИНИЦ**

ВВЕДЕНИЕ

**1. НАЗНАЧЕНИЕ КАТАЛОГА**

Настоящий Каталог деталей и сборочных единиц представляет собой иллюстрированные спецификации агрегатов, деталей и сборочных единиц самолета Ил-76, которые в случае их выхода из строя или окончания ресурса могут быть заменены в условиях эксплуатирующей организации.

Каталог деталей и сборочных единиц является пособием для составления заказов на получение необходимых агрегатов, деталей и сборочных единиц самолета.

**2. ПРАВИЛА ПОЛЬЗОВАНИЯ КАТАЛОГОМ**

Сначала определите принадлежность нужной детали (сборочной единицы) к той или иной системе (подсистеме).

По Перечню глав каталога, приведенному выше, найдите главу (раздел), соответствующую нужной системе (подсистеме).

По содержанию главы определите номер соответствующей фигуры, найдите на фигуре позицию нужной детали и по таблице-спецификации определите ее обозначение и наименование.

Для заказывания детали (сборочной единицы), кроме данных каталога, обязательно укажите номер самолета, для которого заказывается деталь.

Система нумерации каталога основана на применении трехэлементного номера.

Например:

- 54.00.00 - Глава/Система - ПРИБОРНЫЕ ПАНЕЛИ И СИСТЕМЫ РЕГИСТРАЦИИ
- 54.10.00 - Раздел/Подсистема - ПРИБОРНЫЕ ПАНЕЛИ, ДОСКИ, ПУЛЬТЫ И ЩИТКИ
- 54.11.00 - Подраздел/Подподсистема - ЛЕВЫЙ ПУЛЬТ ЛЕТЧИКОВ
- 54.10.01 - Пункт/Агрегат - ПРИБОРНАЯ ДОСКА ШТУРМАНА

В начале каждой главы помещены Лист регистрации изменений и Перечень действующих страниц, в котором перечислены все страницы данной главы, с указанием даты их выпуска.

Далее следует Оглавление, за которым помещены иллюстрации и таблицы-спецификации к ним.

На каждой странице каталога в нижнем углу проставлен трехэлементный номер и номер страницы.

В нижнем внутреннем углу проставлена дата выпуска данной страницы.

  
КАТАЛОГ  
ДЕТАЛЕЙ И СБОРОЧНЫХ ЕДИНИЦ

В таблицах-спецификациях каталога содержатся следующие сведения:

В графе "Наименование сборочных единиц, деталей" после названия покупного изделия стоит звездочка (\*).

В графе "Сведения о взаимозаменяемости и конструктивных изменениях" приводятся условия взаимозаменяемости деталей и сборочных единиц, а также заводские номера самолетов, на которые устанавливается данная деталь. В графе поставлены знаки "ВЗ", "З" и "НЗ".

ВЗ - агрегат обладает полной взаимозаменяемостью и при его замене не требуется выполнение каких-либо подгоночных и регулировочных работ.

З - агрегат обладает ограниченной (неполной) взаимозаменяемостью и при его замене необходимы подгоночные или регулировочные работы, выполнение которых не требует сложного оборудования или оснастки и возможно в полевых условиях.

НЗ - агрегат не взаимозаменяем вообще или его замена может быть выполнена только в условиях стационарных ремонтных предприятий.

Детали и сборочные единицы, применение которых ограничено, показаны на фигурах и в спецификациях Каталога только в том случае, если вновь введенные детали и сборочные единицы не взаимозаменяемы с ограниченными.

**61.41.00**  
**СИСТЕМА ЗАЩИТЫ РАДИОПРИЕМА**  
**ОТ ЭЛЕКТРИЧЕСКИХ ПОМЕХ**  
**И СИСТЕМА РАССЕЙВАНИЯ ЗАРЯДОВ**  
**СТАТИЧЕСКОГО ЭЛЕКТРИЧЕСТВА**







  
**КАТАЛОГ**  
**ДЕТАЛЕЙ И СБОРОЧНЫХ ЕДИНИЦ**



Схема размещения электростатических разрядников,  
 грозоразрядников и заземлений  
 Фигура I



КАТАЛОГ  
ДЕТАЛЕЙ И СБОРОЧНЫХ ЕДИНИЦ

Номер фигуры	Номер позиции	Обозначение	Наименование сборочных единиц деталей	Колич- на сб ед	Сведения о взаимо- заменяемости и конст- руктивных изменениях
I			Схема размещения электроста- тических разрядников, грозо- разрядников и заземлений		
	1	I 760I 7I49 I50 000	Разрядник электростатический	22	
	2	I 760I 7I49 030 000	Грозоразрядник	1	
	3	I 760I 7I69 030 000	Штырь заземления	1	
	4	I 760I 7I69 070 000	Розетка заземления	2	
	5	I 760I 7I60 020 000	Токоъемник	2	

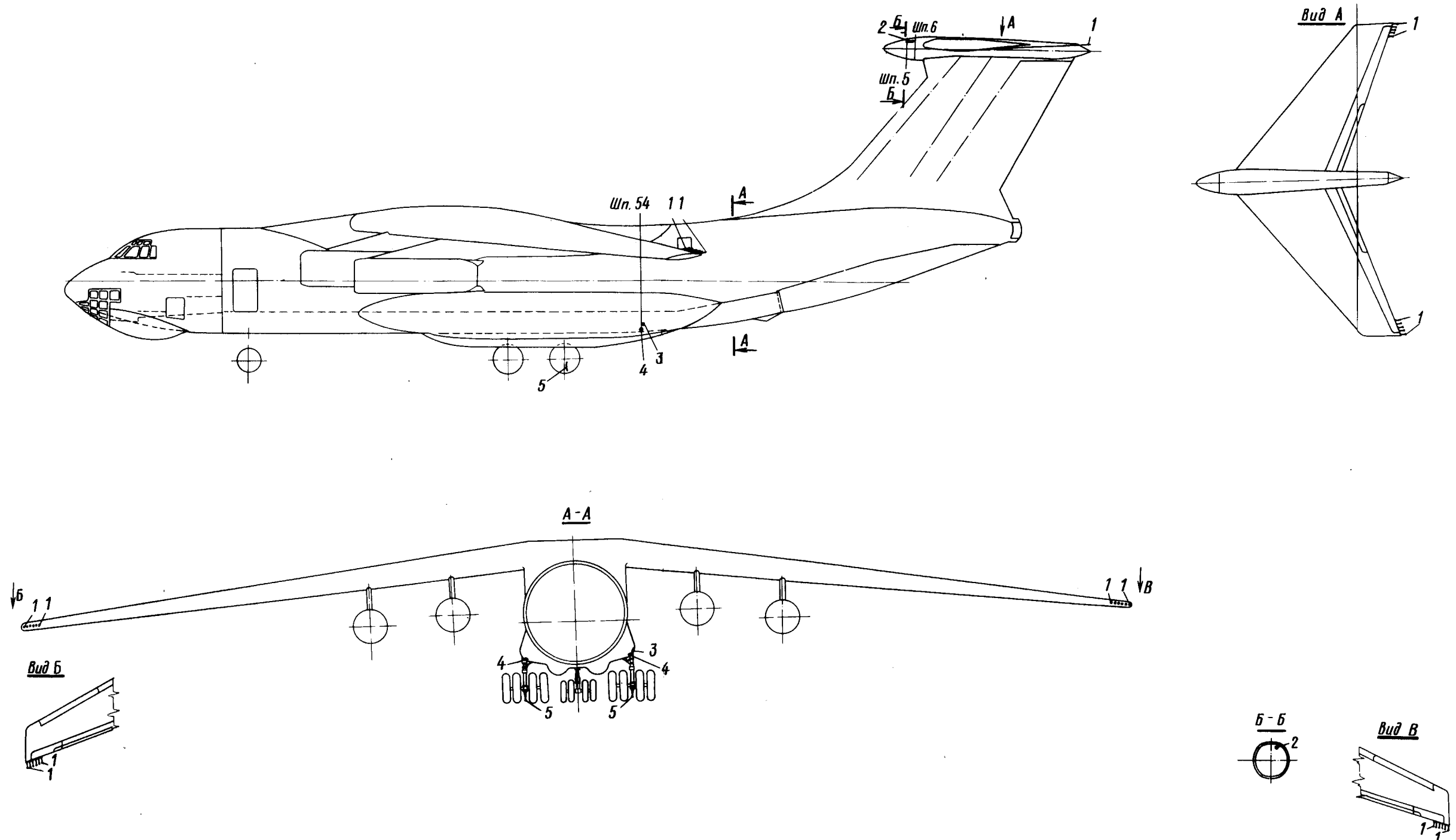



  
**КАТАЛОГ**  
**ДЕТАЛЕЙ И СБОРОЧНЫХ ЕДИНИЦ**

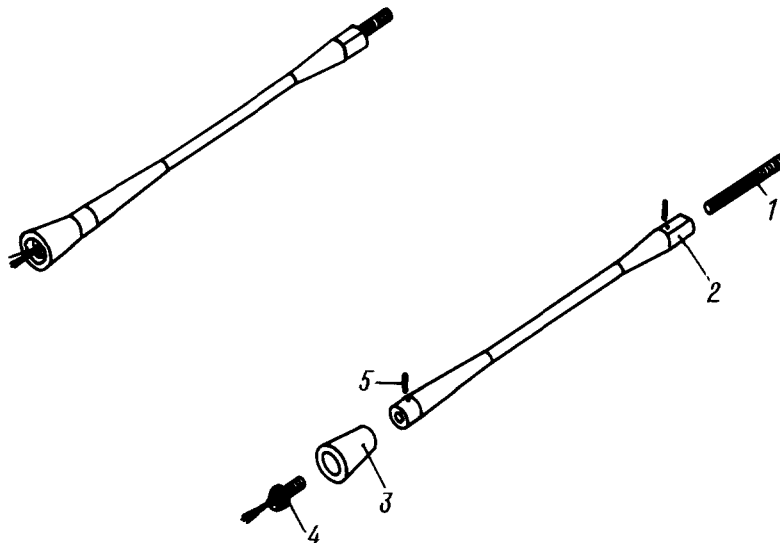

Электростатический разрядник  
 Фигура 2

Номер фигуры	Номер позиции	Обозначение	Наименование сборочных единиц, деталей	Колич. на сб ед	Сведения о взаимо- заменяемости и конст- руктивных изменениях
2		I 760I 7I49 I20 000	Разрядник электростатический	22	
	1	I 760I 7I49 I22 000	Шпилька	22	
	2	I 760I 7I49 I2I 000	Стержень разрядника	22	
	3	I 760I 7I49 I23 000	Изолятор	22	
	4	I 760I 7I49 I30 000	Винт	22	
	5	I 760I 7I49 I20 00I	Штифт	44	



# КАТАЛОГ ДЕТАЛЕЙ И СБОРОЧНЫХ ЕДИНИЦ

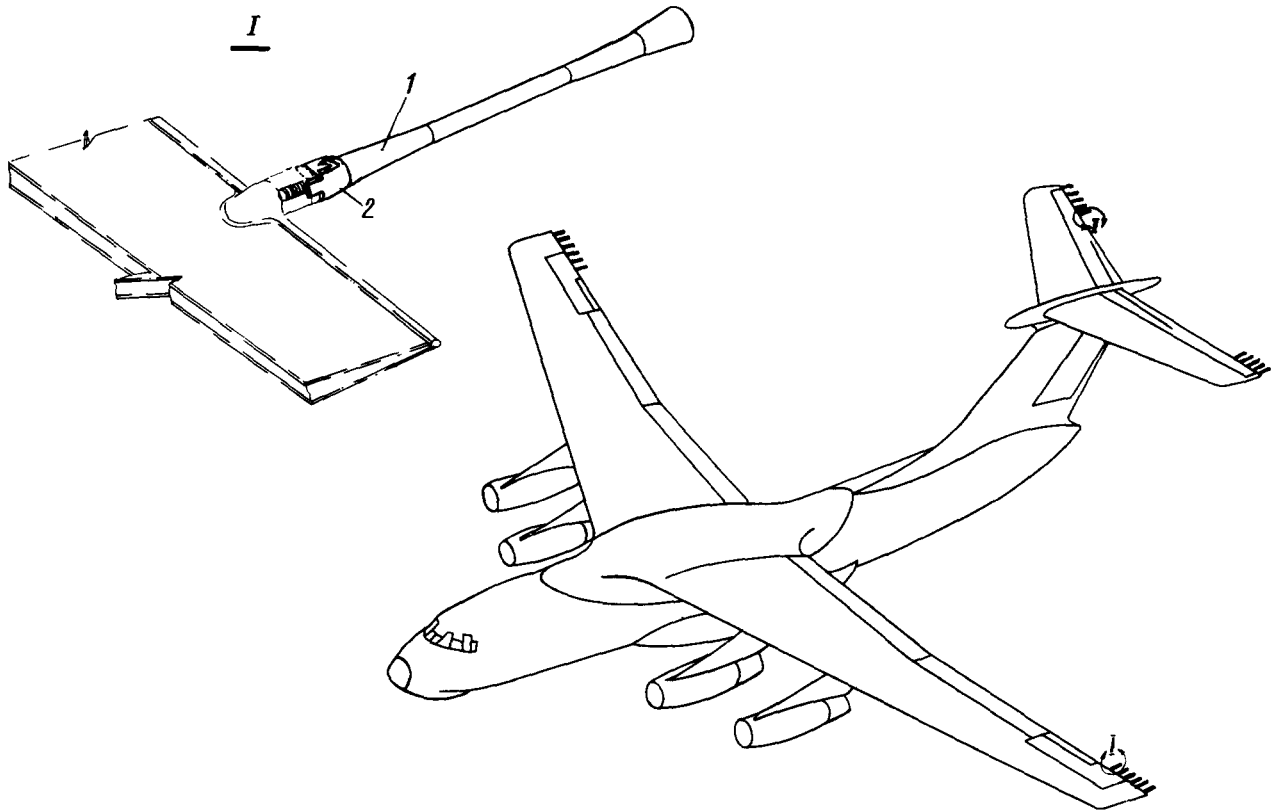

Расположение электростатических разрядников  
на крыле и стабилизаторе  
Фигура 3

Номер фигуры	Номер позиции	Обозначение	Наименование сборочных единиц, деталей	Колич. на сб. ед.	Сведения о взаимо- заменяемости и конст- руктивных изменениях
3		I 760I 7I49 IOO 000	Расположение электростатических разрядников на стабилизаторе	I	
		I 760I 7I79 0IO 000	Расположение электростатических разрядников на крыле	I	
	I	I 760I 7I49 I50 000	Разрядник электростатический	22	
	2	3455A-8	Шайба	22	







**Ил 76**  
**КАТАЛОГ  
ДЕТАЛЕЙ И СБОРОЧНЫХ ЕДИНИЦ**

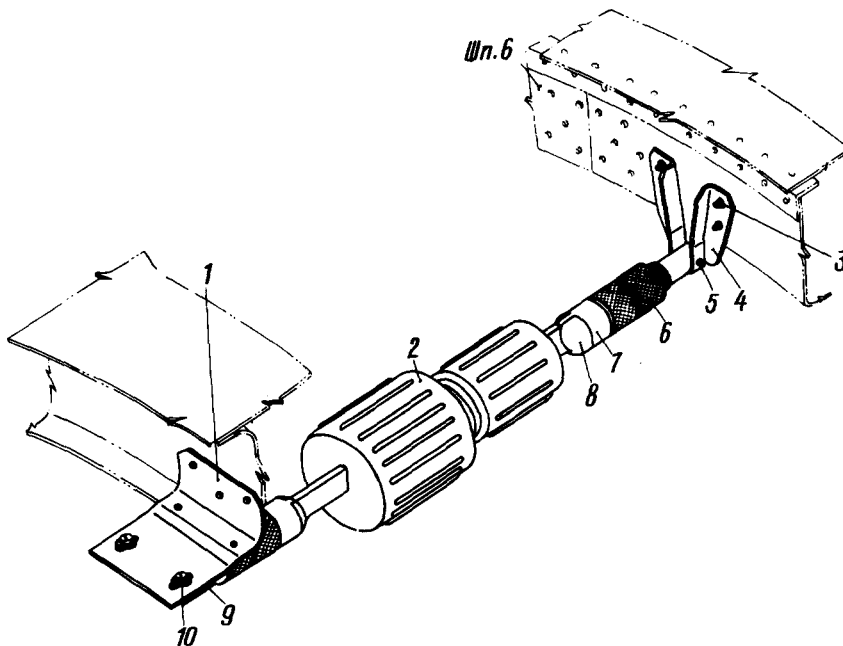
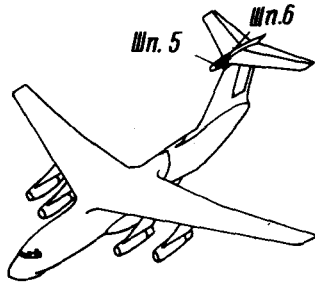

Расположение грозоразрядника в обтекателе  
стабилизатора  
Фигура 4



КАТАЛОГ  
ДЕТАЛЕЙ И СБОРОЧНЫХ ЕДИНИЦ

Номер фигуры	Номер позиции	Обозначение	Наименование сборочных единиц, деталей	Колич. на сб ед	Сведения о взаимо- заменяемости и конст- руктивных изменениях
4		I 760I 7I49 0I0 000	Расположение грозоразрядника в обтекателе стабилизатора	I	
	I	I 760I 7I49 020 007	Гнутик	I	
	2	I 760I 7I49 030 000	Грозоразрядник	I	
	3	3I66A-5-I2 3373A-5 340IA-I-5-I0	Винт Гайка Шайба	4 4 4	
	4	I 760I 7I49 0I5 000	Кронштейн	I	
	5	3I66A-3-24 3373A-3	Винт Гайка	2 2	
	6	I 760I 7I49 0I4 000	Гайка	4	
	7	I 760I 7I49 0I3 000	Кольцо	2	
	8	I 760I 7I49 0I2 000	Контакт	2	
	9	I 760I 7I49 020 009	Хомут	I	
	IO	3I55A-5-I2 3373A-5 340IA-I-5-I0	Винт Гайка Шайба	2 2 2	







## КАТАЛОГ ДЕТАЛЕЙ И СБОРОЧНЫХ ЕДИНИЦ

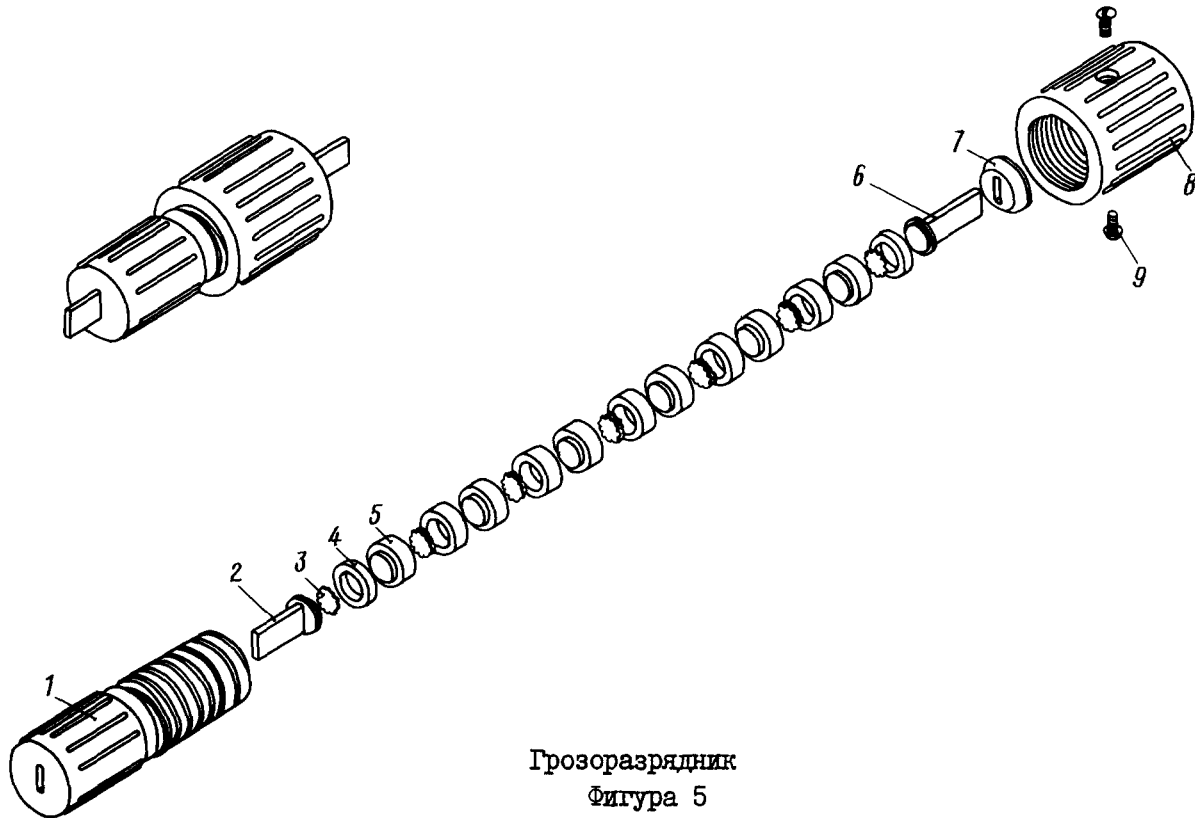

Грозоразрядник  
Фигура 5

Номер фигуры	Номер позиции	Обозначение	Наименование сборочных единиц, деталей	Колич- на сб ед	Сведения о взаимо- заменяемости и конст- руктивных изменениях
5		I 760I 7I49 030 000	Грозоразрядник	I	
	I	I 760I 7I49 03I 000	Корпус	I	
	2	I 760I 7I49 033 00I	Контакт	I	
	3	I 760I 7I49 034 00I	Шайба	I2	
	4	I 760I 7I49 036 00I	Втулка	2	
	5	P-I	Разрядник*	6	
	6	I 760I 7I49 033 002	Контакт	I	
	7	I 760I 7I49 035 000	Шайба	I	
	8	I 760I 7I49 I40 000	Гайка	I	
	9	ИЛИ583-5-10	Винт капроновый	2	

  
**КАТАЛОГ**  
**ДЕТАЛЕЙ И СБОРОЧНЫХ ЕДИНИЦ**

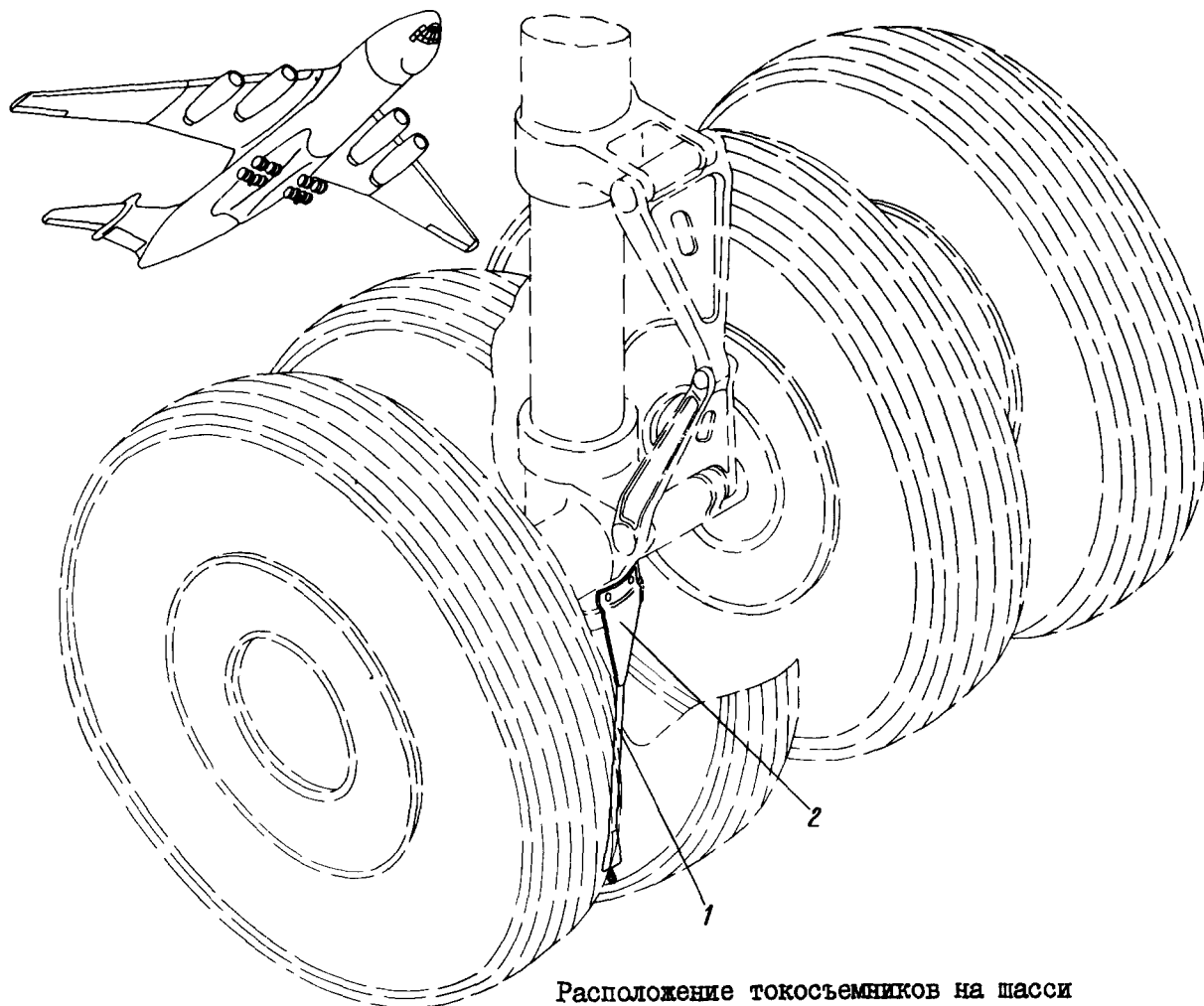

Расположение токоъемников на шасси  
 Фигура 6

Номер фигуры	Номер позиции	Обозначение	Наименование сборочных единиц деталей	Колич на сб ед	Сведения о взаимозаменяемости и конструктивных изменениях
6		I 760I 7I60 010`000	Расположение токоъемников на шасси		
	I	I 760I 7I60 020 000	Токоъемник	2	По № I0320 С № I0322
		I 760I 7I60 050 000	Токоъемник	2	
		3003A-5-22	Болт	2	
		3373A-5	Гайка	2	
	2	I 760I 7I60 030 000	Кронштейн	2	
		3003A-5-14	Болт	2	
		3373A-5	Гайка	2	
		340IA-I,5-5-I2	Шайба	2	







**Ил-76**  
**КАТАЛОГ**  
**ДЕТАЛЕЙ И СБОРОЧНЫХ ЕДИНИЦ**

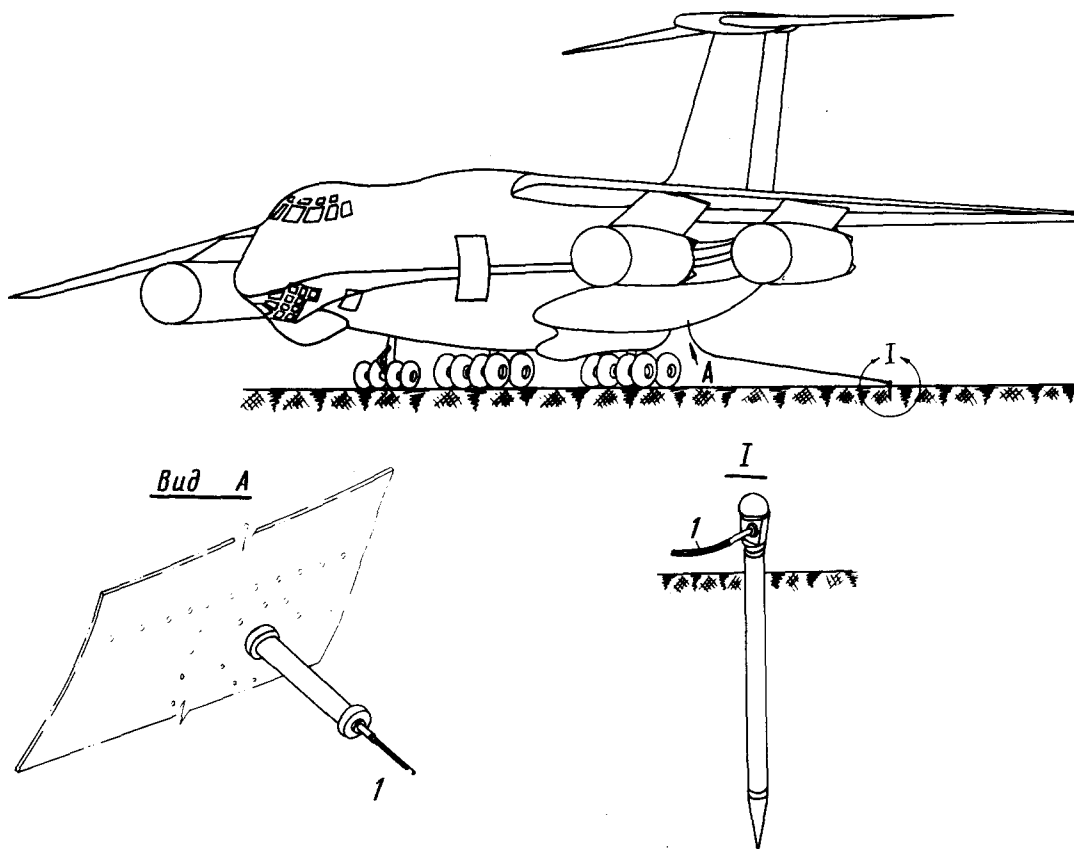

Заземление самолета Ил-76 на стоянке  
 Фигура 7

Номер фигуры	Номер позиции	Обозначение	Наименование сборочных единиц, деталей	Колич. на сб. ед.	Сведения о взаимозаменяемости и конструкторивных изменениях
7		I 760I 7I69 050 000	Заземление самолета Ил-76 на стоянке	I	
		I 760I 7I69 090 000	Трос заземления со штырем	I	

**КАТАЛОГ  
ДЕТАЛЕЙ И СБОРОЧНЫХ ЕДИНИЦ**

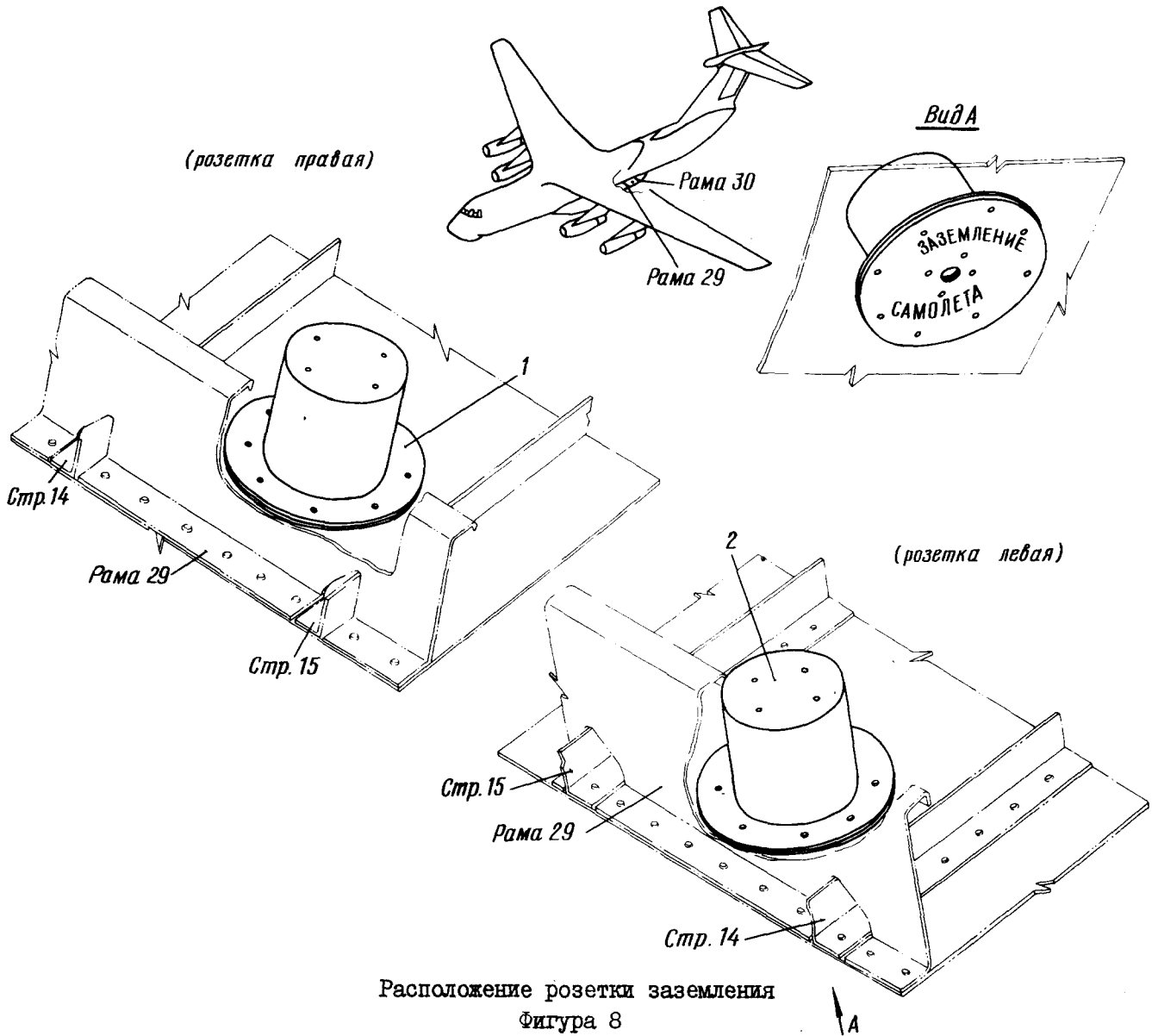

Расположение розетки заземления  
Фигура 8

Номер фигуры	Номер позиции	Обозначение	Наименование сборочных единиц, деталей	Колич. на сб. ед.	Сведения о взаимозаменяемости и конструктивных изменениях
8		I 760I 7I69 060 00I	Расположение розетки заземления (правая)	I	
	I	I 760I 7I69 070 000	Розетка заземления	I	
		I 760I 7I69 060 002	Расположение розетки заземления (левая)	I	
	2	I 760I 7I69 070 000	Розетка заземления	I	





**ИЛ 76**  
**КАТАЛОГ  
ДЕТАЛЕЙ И СБОРОЧНЫХ ЕДИНИЦ**

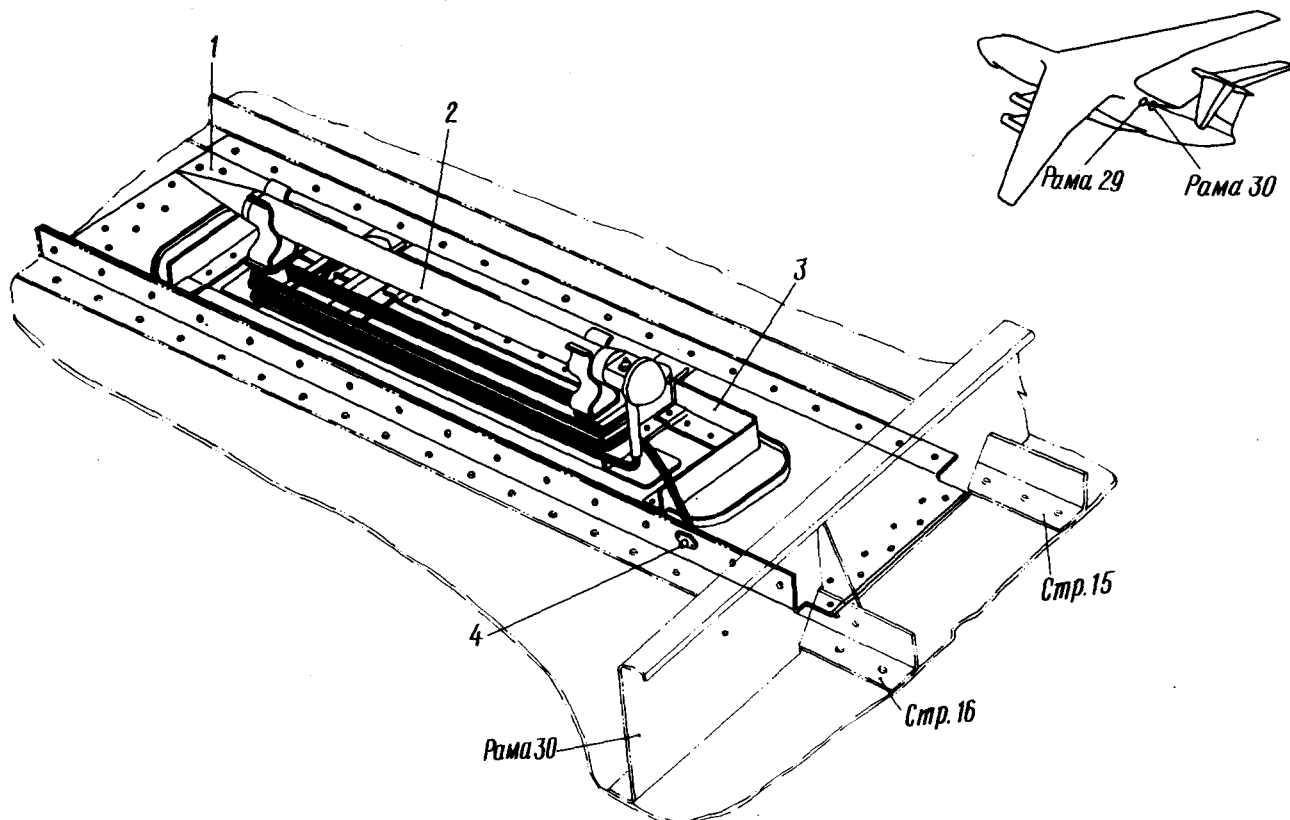

Расположение люка со штырем заземления  
Фигура 9

Номер фигуры	Номер позиции	Обозначение	Наименование сборочных единиц, деталей	Колич. на сб. ед.	Сведения о взаимозаменяемости и конструктивных изменениях
9		I 760I 7I69 I00 000	Расположение люка со штырем заземления	I	
	I	I 760I 7I69 I00 003	Окантовка	I	
	2	I 760I 7I69 030 000	Трос заземления	I	
	3	I 760I 7I69 II0 000	Люк для троса заземления	I	
	4	338IA-6 3405A-I-6-I6 3I70A-6-I4	Гайка Шайба Винт	I I I	

  
**КАТАЛОГ  
 ДЕТАЛЕЙ И СБОРОЧНЫХ ЕДИНИЦ**

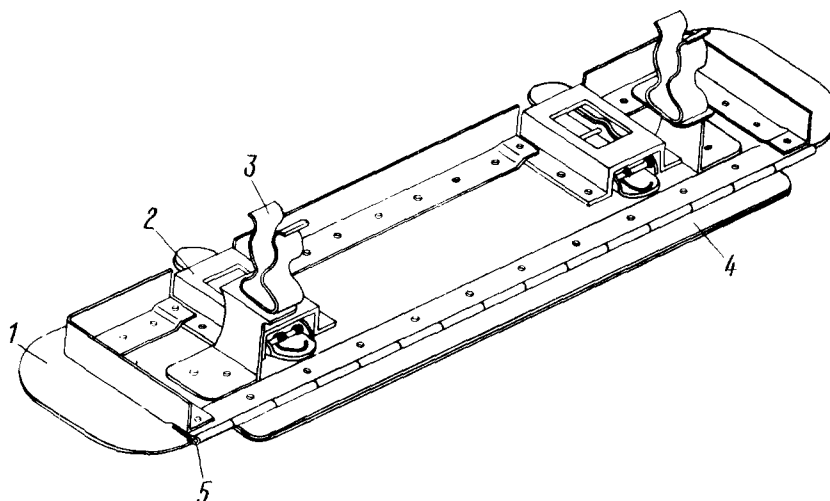

Люк для троса заземления  
 Фигура 10

Номер фигуры	Номер позиции	Обозначение	Наименование сборочных единиц, деталей	Колич. на сб. ед.	Сведения о взаимо- заменяемости и конст- руктивных изменениях
10			Люк для троса заземления		
	1	I 760I 7I69 II0 000	Люк для троса заземления	I	
	2	8I58с57-1,0	Замок	2	
	3	I 760I 7I69 0II 000	Лирка	2	
	4	I244с49-8-260 I244с49-8-300	Петля Петля	I I	
	5	I258с56-3-302	Шомпол	I	







  
**КАТАЛОГ  
ДЕТАЛЕЙ И СБОРОЧНЫХ ЕДИНИЦ**

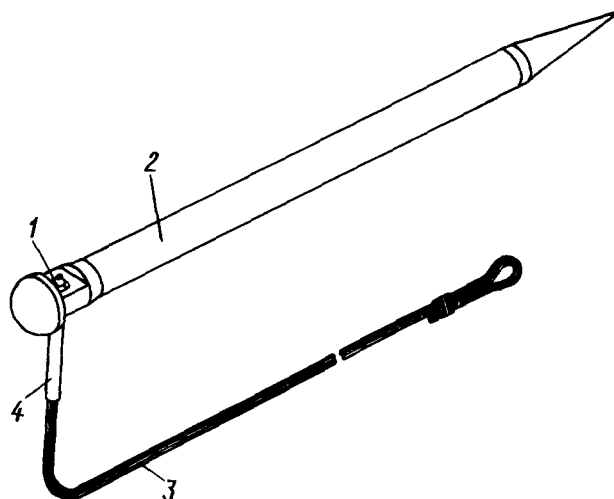

Трос заземления  
Фигура II

Номер фигуры	Номер позиции	Обозначение	Наименование сборочных единиц, деталей	Колич- на сб ед	Сведения о взаимо- заменяемости и конст- руктивных изменениях
II		I 760I 7I69 030 000	Трос заземления	I	
	I	3373A-6	Гайка	I	
		340IA-I-6-I2	Шайба	I	
	2	I 760I 7I69 040 000	Штырь заземления	I	
	3	I 760I 7I69 030 003	Трос	I	
	4	I 760I 7I69 03I 000	Наконечник	I	

  
**КАТАЛОГ  
ДЕТАЛЕЙ И СБОРОЧНЫХ ЕДИНИЦ**

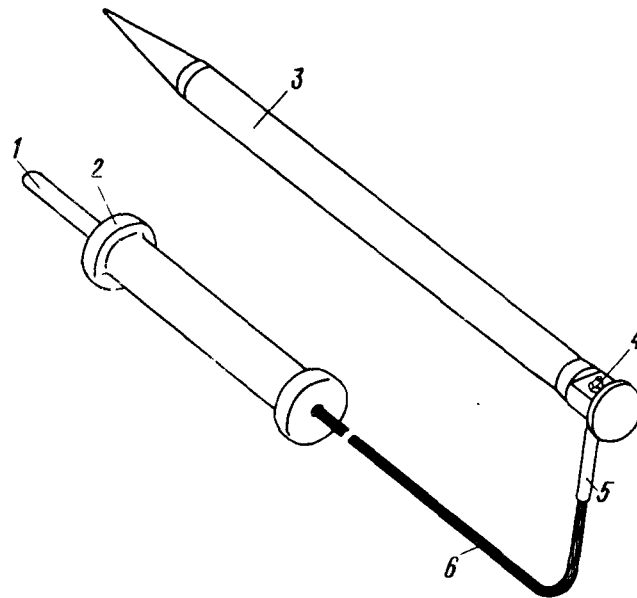

Трос заземления с ручкой  
Фигура 12

Номер фигуры	Номер позиции	Обозначение	Наименование сборочных единиц, деталей	Колич. на сб. ед.	Сведения о взаимозаменяемости и конструктивных изменениях
12		I 760I 7I69 090 000	Трос заземления с ручкой	I	
	1	I 760I 7I69 09I 000	Вилка	I	
	2	I 760I 7I69 092 000	Ручка	I	
	3	I 760I 7I69 040 000	Штырь заземления	I	
	4	3373A-6 340IA-I-6-12	Гайка Шайба	I I	
	5	I 760I 7I69 03I 000	Наконечник	I	
	6	I 760I 7I69 090 003	Трос	I	



**62.00.00**  
**РАДИОНАВИГАЦИОННОЕ ОБОРУДОВАНИЕ**





КАТАЛОГ  
ДЕТАЛЕЙ И СБОРОЧНЫХ ЕДИНИЦ

ЛИСТ РЕГИСТРАЦИИ ИЗМЕНЕНИЙ

Изм.	Номер страницы			Всего страниц в документе	Номер документа	Входящий № сопроводительного документа и дата	Подпись	Дата
	измененной	новой	изъятой					



КАТАЛОГ  
ДЕТАЛЕЙ И СБОРОЧНЫХ ЕДИНИЦ

Изм.	Номер страницы			Всего страниц в документе	Номер документа	Входящий № сопроводительного документа и дата	Подпись	Дата
	измененной	новой	изъятой					



  
**КАТАЛОГ  
ДЕТАЛЕЙ И СБОРОЧНЫХ ЕДИНИЦ**

ПЕРЕЧЕНЬ ДЕЙСТВУЮЩИХ СТРАНИЦ

Глава, раздел, подраздел	Стр.	Дата	Глава, раздел, подраздел	Стр.	Дата
Лист регистрации изменений	1	10 июня 1978	62.17.01	2/1	10 июня 1978
	2	10 июня 1978		3	10 июня 1978
Перечень действующих страниц	1	10 июня 1978	62.17.02	4	10 июня 1978
	2		62.18.00	2/1	10 июня 1978
	3/4			4/3	10 июня 1978
62.10.00			5	10 июня 1978	
Шмуцтитул	-	-	6	10 июня 1978	
62.11.01	1/2	10 июня 1978	7	10 июня 1978	
62.12.01	1/2	10 июня 1978	8	10 июня 1978	
62.13.01	2/1	10 июня 1978	9/10	10 июня 1978	
	3	10 июня 1978	12/11	10 июня 1978	
62.13.02	4	10 июня 1978	62.18.01	14/13	10 июня 1978
	2/1	10 июня 1978	62.18.02	15	10 июня 1978
62.14.00	4/3	10 июня 1978		16	10 июня 1978
	5	10 июня 1978		17/18	10 июня 1978
	6	10 июня 1978	62.20.00		
	7	10 июня 1978	Шмуцтитул	-	-
62.14.01	8	10 июня 1978	62.21.00	2/1	10 июня 1978
	9	10 июня 1978		4/3	10 июня 1978
62.14.02	10	10 июня 1978		6/5	10 июня 1978
	11	10 июня 1978		7	10 июня 1978
	12	10 июня 1978		8	10 июня 1978
62.15.00	2/1	10 июня 1978	62.21.01	9	10 июня 1978
	3	10 июня 1978		10	10 июня 1978
	4	10 июня 1978		12/11	10 июня 1978
62.15.01	5/6	10 июня 1978		13	10 июня 1978
	1	10 июня 1978		14	10 июня 1978
62.16.01	2	10 июня 1978	62.21.02	16/15	10 июня 1978
62.16.02	3/4	10 июня 1978		17	10 июня 1978
	6/5	10 июня 1978	62.21.03	18	10 июня 1978
62.16.03	7/8	10 июня 1978		19	10 июня 1978
				20	10 июня 1978
62.17.00				21	10 июня 1978
Шмуцтитул	-	-		22	10 июня 1978
				23	10 июня 1978
				24	10 июня 1978

  
**КАТАЛОГ  
ДЕТАЛЕЙ И СБОРОЧНЫХ ЕДИНИЦ**

Глава, раздел, подраздел	Стр.	Дата	Глава, раздел, подраздел	Стр.	Дата
62.21.03	25	10 июня 1978	62.22.07	32	10 июня 1978
	26	10 июня 1978	62.22.08	34/33	10 июня 1978
62.21.04	28/27	10 июня 1978		36/35	10 июня 1978
	29/30	10 июня 1978		37	10 июня 1978
62.21.05	32/31	10 июня 1978		38	10 июня 1978
	33/34	10 июня 1978		39/40	10 июня 1978
62.21.06	36/35	10 июня 1978	62.23.01	2/1	10 июня 1978
	38/37	10 июня 1978		3	10 июня 1978
	39	10 июня 1978		4	10 июня 1978
	40	10 июня 1978	62.23.03	6/5	10 июня 1978
	41/42	10 июня 1978		7	10 июня 1978
62.22.00	2/1	10 июня 1978		8	10 июня 1978
	4/3	10 июня 1978	62.24.01	2/1	10 июня 1978
	5	10 июня 1978		3/4	10 июня 1978
	6	10 июня 1978	62.30.00		
	7	10 июня 1978	Шмуцтитул	-	-
62.22.01	8	10 июня 1978	62.30.01	1/2	10 июня 1978
	10/9	10 июня 1978	62.30.02	4/3	10 июня 1978
	11	10 июня 1978		5	10 июня 1978
	12	10 июня 1978		6	10 июня 1978
62.22.02	13	10 июня 1978	62.37.03	2/1	10 июня 1978
	14	10 июня 1978		3/4	10 июня 1978
	15	10 июня 1978	62.40.01	2/1	10 июня 1978
	16	10 июня 1978		3/4	10 июня 1978
	17	10 июня 1978			
	18	10 июня 1978			
62.22.03	20/19	10 июня 1978			
	21	10 июня 1978			
	22	10 июня 1978			
62.22.04	23	10 июня 1978			
62.22.05	24	10 июня 1978			
	25	10 июня 1978			
	26	10 июня 1978			
	27	10 июня 1978			
	28	10 июня 1978			
62.22.06	30/29	10 июня 1978			
	31	10 июня 1978			

  
**КАТАЛОГ  
 ДЕТАЛЕЙ И СБОРОЧНЫХ ЕДИНИЦ**

ОГЛАВЛЕНИЕ

<u>Глава, раздел, подраздел</u>	<u>Наименование</u>	<u>Фиг.</u>	<u>Стр.</u>
62.00.00	РАДИОНАВИГАЦИОННОЕ ОБОРУДОВАНИЕ		
62.10.00	РАДИОТЕХНИЧЕСКИЕ СРЕДСТВА НАВИГАЦИИ И ПОСАДКИ		
62.11.01	Расположение блока УДП-1	1	1/2
62.12.01	Расположение антенны МРП-56П	1	1/2
62.13.01	Расположение антенны АЗ-016 в хвостовом обтекателе стабилизатора	1	2/1
62.13.02	Расположение ВЧ разъема АЗ-016 изделия "Пион"	2	4
62.14.00	Расположение антенн АРК-15М	1	2/1
62.14.01	Расположение приемопередатчика ПП-5 I-го комплекта аппаратуры РВ-5	2	8
62.14.02	Расположение приемопередатчика ПП-5 II-го комплекта аппаратуры РВ-5	3	10
62.15.00	Расположение рамки АРК-У2	1	2/1
62.15.01	Расположение УА-4	2	5/6
62.16.01	Расположение герморазъемов МРП, ДИСС и РВ-5 комплектации II	1	1
62.16.02	Расположение гермоуплотнений РВ-5 комплекта I	2	2
62.16.03	Расположение антенн АР5-I аппаратуры РВ-5 (I-го и II-го комплекта)	3	6/5
62.17.00	ИЗДЕЛИЕ СОМ-64		
62.17.01	Расположение антенн АЗ-018 из комплекта СОМ-64 в киле	1	2/1
62.17.02	Расположение антенны АМ-001 из комплекта СДК-67	2	4
62.18.00	Расположение ВЧ блока изделия ДИСС-3П	1	2/1
62.18.01	Ремень	2	9/10

  
**КАТАЛОГ  
ДЕТАЛЕЙ И СБОРОЧНЫХ ЕДИНИЦ**

<u>Глава, раздел, подраздел</u>	<u>Наименование</u>	<u>Фиг.</u>	<u>Стр.</u>
62.18.02	Расположение лока ВЧ блока изделия ДИСС-ЗП	3	12/11
62.20.00	РАДИОЛОКАЦИОННАЯ АППАРАТУРА		
62.21.00	Расположение антенн в нижнем обтекателе	1	2/1
62.21.01	Замок	2	12/11
62.21.02	Замок (правый)	3	16/15
62.21.03	Сборка обтекателя	4	18
62.21.04	Расположение приемопередатчика	5	28/27
62.21.05	Расположение волновода КП2	6	32/31
62.21.06	Расположение нижнего обтекателя	7	36/35
62.22.00	Расположение оборудования в носовом отсеке	1	2/1
62.22.01	Расположение носового обтекателя	2	8
62.22.02	Сборка обтекателя	3	13
62.22.03	Тяга	4	20/19
62.22.04	Замок	5	23
62.22.05	Расположение оборудования в кабине штурмана (правый борт)	6	24
62.22.06	Расположение блока № 2	7	30/29
62.22.07	Кронштейн	8	32
62.22.08	Обдув аппаратуры КП-3	9	34/33
62.23.01	Расположение передающей антенны КЛ-1	1	2/1
62.23.02	Расположение приемной антенны КЛ-1	2	4
62.23.03	Расположение волноводного тракта КПЗА	3	6/5

И. 76  
КАТАЛОГ  
ДЕТАЛЕЙ И СБОРОЧНЫХ ЕДИНИЦ

<u>Глава, раздел, подраздел</u>	<u>Наименование</u>	<u>Фиг.</u>	<u>Стр.</u>
62.24.01	Расположение антенны ЮГ-01	I	2/1
62.30.00	ПРИЦЕЛЬНО-НАВИГАЦИОННЫЙ ВЫЧИСЛИТЕЛЬ		
62.30.01	Расположение кронштейна под разъем ШР на нижней балке шпангоута № I	I	I/2
62.30.02	Расположение оборудования на отсеке переднего шасси	2	4/3
62.37.03	Расположение индикатора КПИ-46	I	2/1
62.40.01	Расположение блоков КИ-7	I	2/1



**62.10.00**

**РАДИОТЕХНИЧЕСКИЕ СРЕДСТВА  
НАВИГАЦИИ И ПОСАДКИ**







## КАТАЛОГ ДЕТАЛЕЙ И СБОРОЧНЫХ ЕДИНИЦ

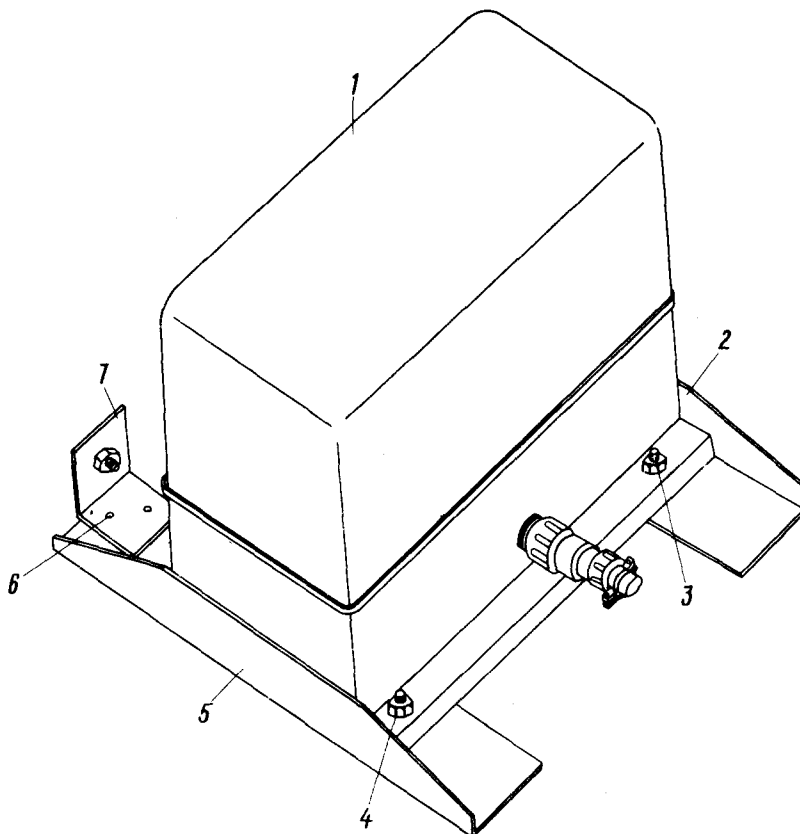

Расположение блока УДП-1  
Фигура 1

Номер фигуры	Номер позиции	Обозначение	Наименование сборочных единиц, деталей	Колич. на сб. ед.	Сведения о взаимо- заменяемости и конст- руктивных изменениях
I		I 760I 7722 690 000	Расположение блока УДП-1	I	ВЗ
	I	I 760I 7722 690 000	Усилитель приборный УДП-1*	I	
	2	I 760I 7722 690 003	Профиль	2	
	3	3071A-4-14	Болт	4	
	4	3373A-4	Гайка	4	
	5	I 760I 7722 690 004	Профиль	2	
	6	ДП8-ЗУ-3-9	Заклепка	4	
	7	I 760I 7722 690 005	Профиль	2	



## КАТАЛОГ ДЕТАЛЕЙ И СБОРОЧНЫХ ЕДИНИЦ

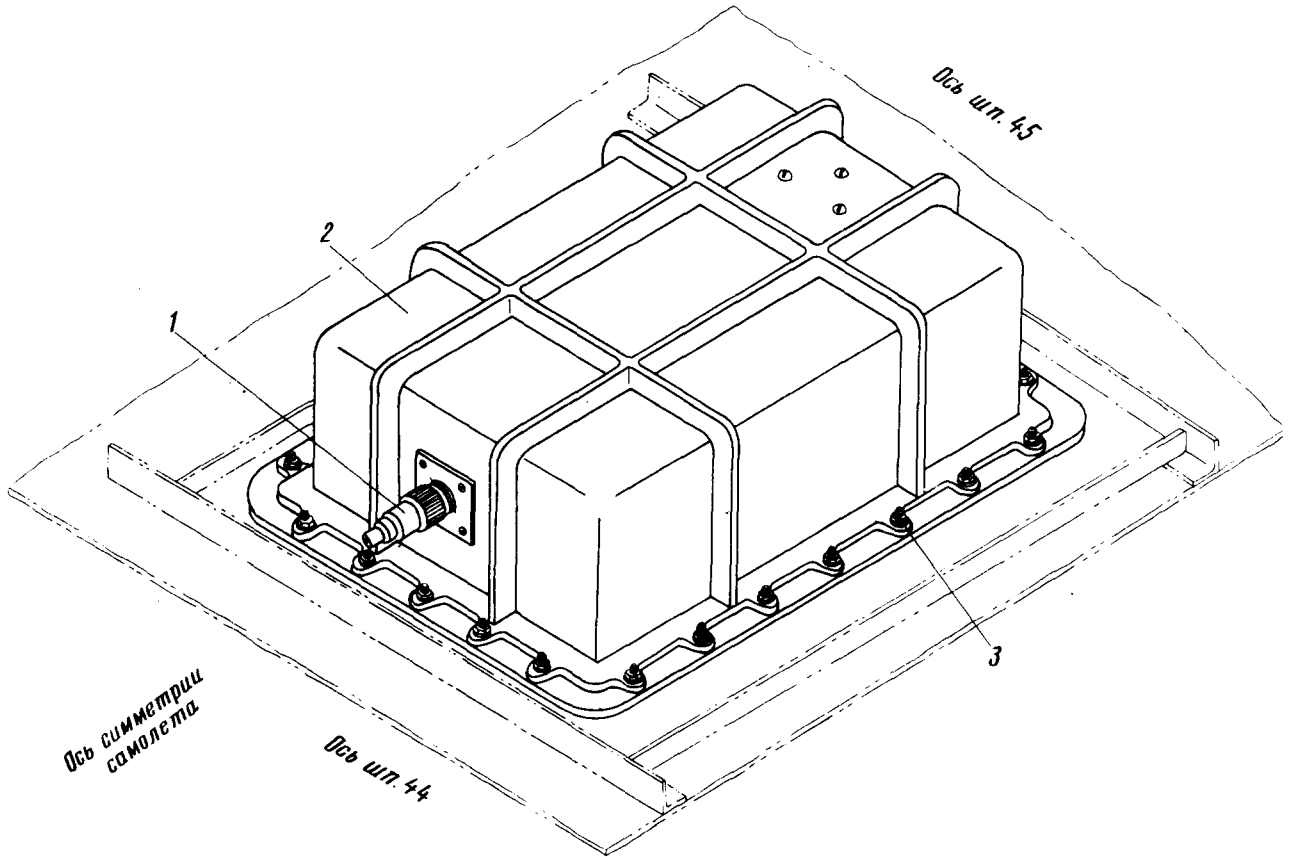

Расположение антенны МРП-56П  
Фигура I

Номер фигуры	Номер позиции	Обозначение	Наименование сборочных единиц, деталей	Колич. на сб. ед.	Сведения о взаимозаменяемости и конструктивных изменениях
I		I 760I 7766 I90 000	Расположение антенны МРП-56П	I	ВЗ
	I	ВР-19	Разъем ВЧ*	I	
	2	МРП-56П	Антенна*	I	
	3	3373А-4	Гайка	24	
		3401А-0,8-4-10	Шайба	24	
		3183А-4-20	Винт	24	





КАТАЛОГ  
ДЕТАЛЕЙ И СБОРОЧНЫХ ЕДИНИЦ

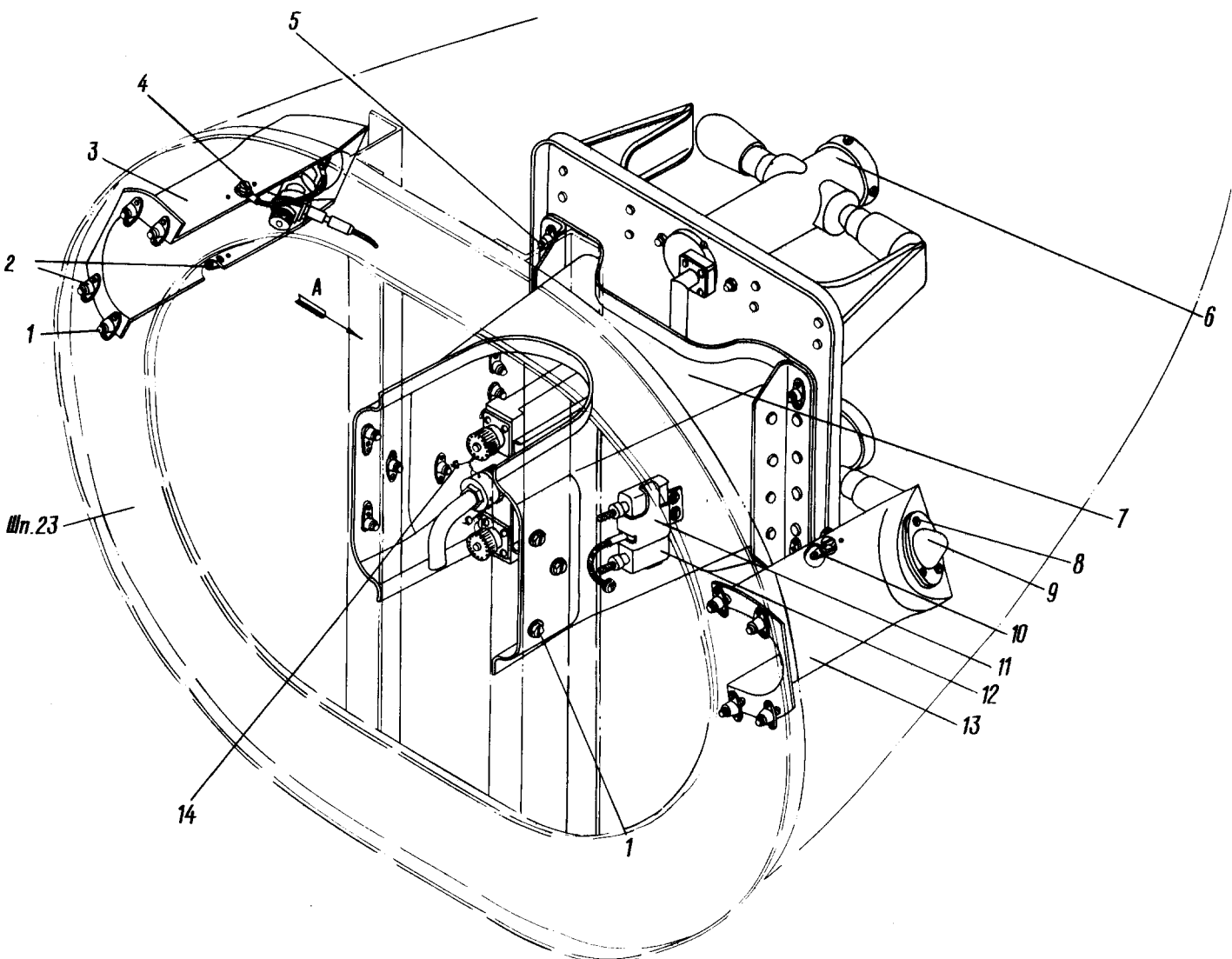
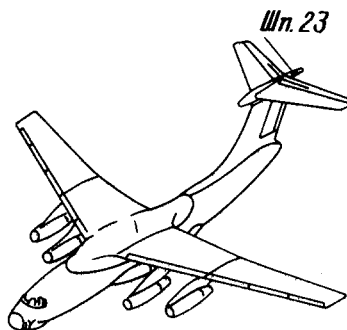
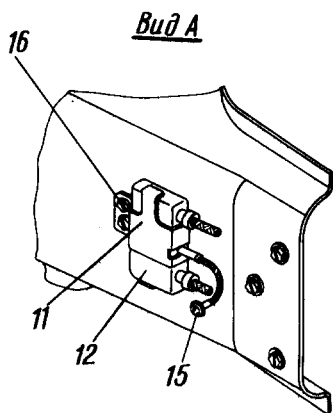

Расположение антенны АЗ-016 в хвостовом обтекателе  
стабилизатора  
Фигура I



## КАТАЛОГ ДЕТАЛЕЙ И СБОРОЧНЫХ ЕДИНИЦ

Номер фигуры	Номер позиции	Обозначение	Наименование сборочных единиц, деталей	Колич на сб ед	Сведения о взаимо- заменяемости и конст- руктивных изменениях
I		I 760I 7746 010 000	Расположение антенны АЗ-016 в хвостовом обтекателе стаби- лизатора	I	ВЗ
	I	324IA-5-I2 . 340IA-I-5-I0	Винт Шайба	I4 I4	
	2	338IA-5 AMГ5-ЗУ-2,6-6	Гайка анкерная Заклепка	8 I6	
	3	I 760I 7746 020 002	Кронштейн	I	
	4	3240A-4-I2 4-082 ГОСТ I0463-63	Винт Шайба	2 2	С № 04098 С № 04098
	5	4928A-4-20 340IA-I-4-8	Винт Шайба	4 4	
	6	АЗ-016	Антенна*	I	
	7	I 760I 7746 030 000	Кронштейн	I	
	8	324IA-4-8 4Н65 Г Кд ГОСТ 6402-6I	Винт Шайба	6 6	
	9	СЗМ-IM	Блок антенно-детекторный*	2	
	10	338IA-4 AMГ5-ЗУ-2,6-6	Гайка Заклепка	2 4	С № 04098
	II	I 760I 7715 840 000	Хомут	2	С № 01022
	12	СЗМ-9M	Видеоусилитель*	2	
	13	I 760I 7746 020 00I	Кронштейн	I	
	14	КО-0,3 2444A	Проволока контролочная Пломба	2	С № 04083 С № 04083
	15	324IA-4-I0 4-082 ГОСТ I0463-63	Винт Шайба	2 2	С № 01019 С № 01019
	16	324IA-5-I4	Винт	6	







Ил 76  
КАТАЛОГ  
ДЕТАЛЕЙ И СБОРОЧНЫХ ЕДИНИЦ

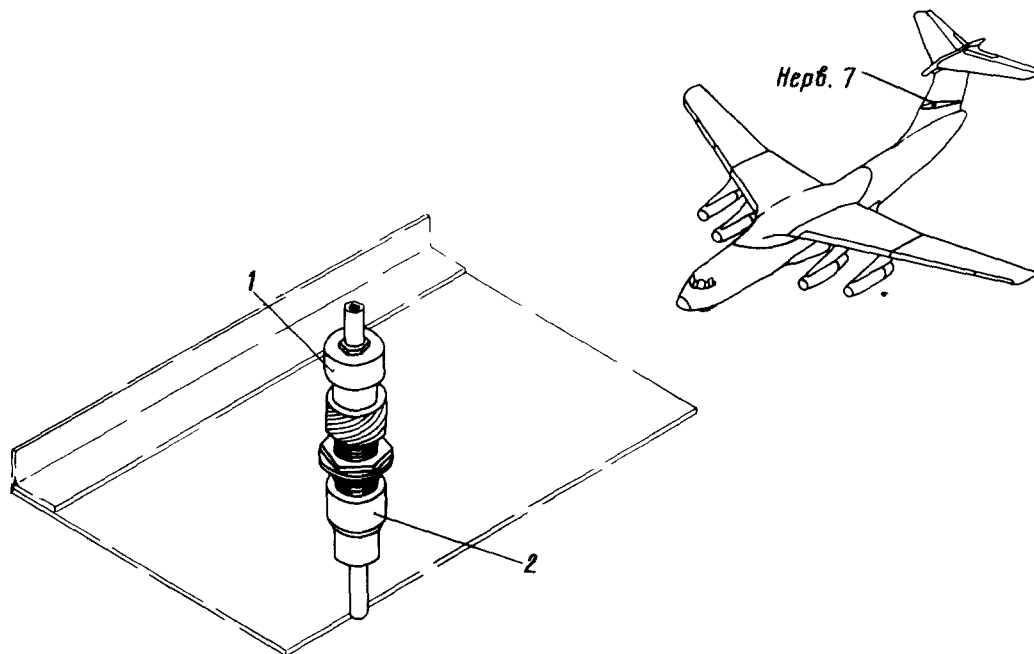

Расположение ВЧ разъема АЗ-016 изделия "Пион"  
Фигура 2

Номер фигуры	Номер позиции	Обозначение	Наименование сборочных единиц деталей	Колич на сб ед	Сведения о взаимо- заменяемости и конст руктивных изменениях
2		I 760I 7746 2I0 000	Расположение ВЧ разъема АЗ-016 изделия "Пион"	I	С № 02049 ВЗ
	1	СР-50-164П	Разъем ВЧ*	I	
	2	СР-50-366Ф	Разъем ВЧ*	I	



КАТАЛОГ  
ДЕТАЛЕЙ И СБОРОЧНЫХ ЕДИНИЦ

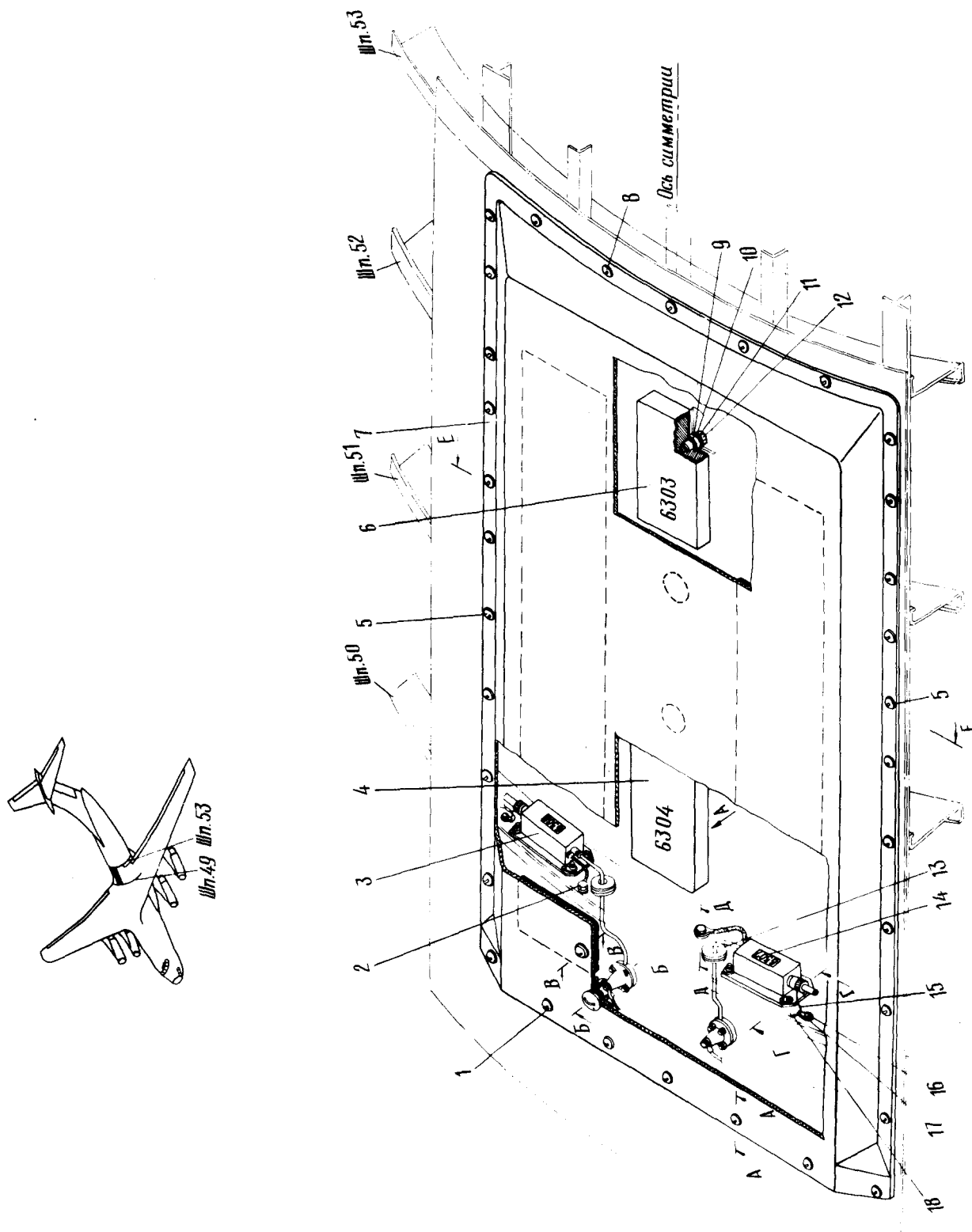

Расположение антенн АРК-15М  
Фигура I (Лист I из 2)



ИЛ 76  
КАТАЛОГ  
ДЕТАЛЕЙ И СБОРОЧНЫХ ЕДИНИЦ

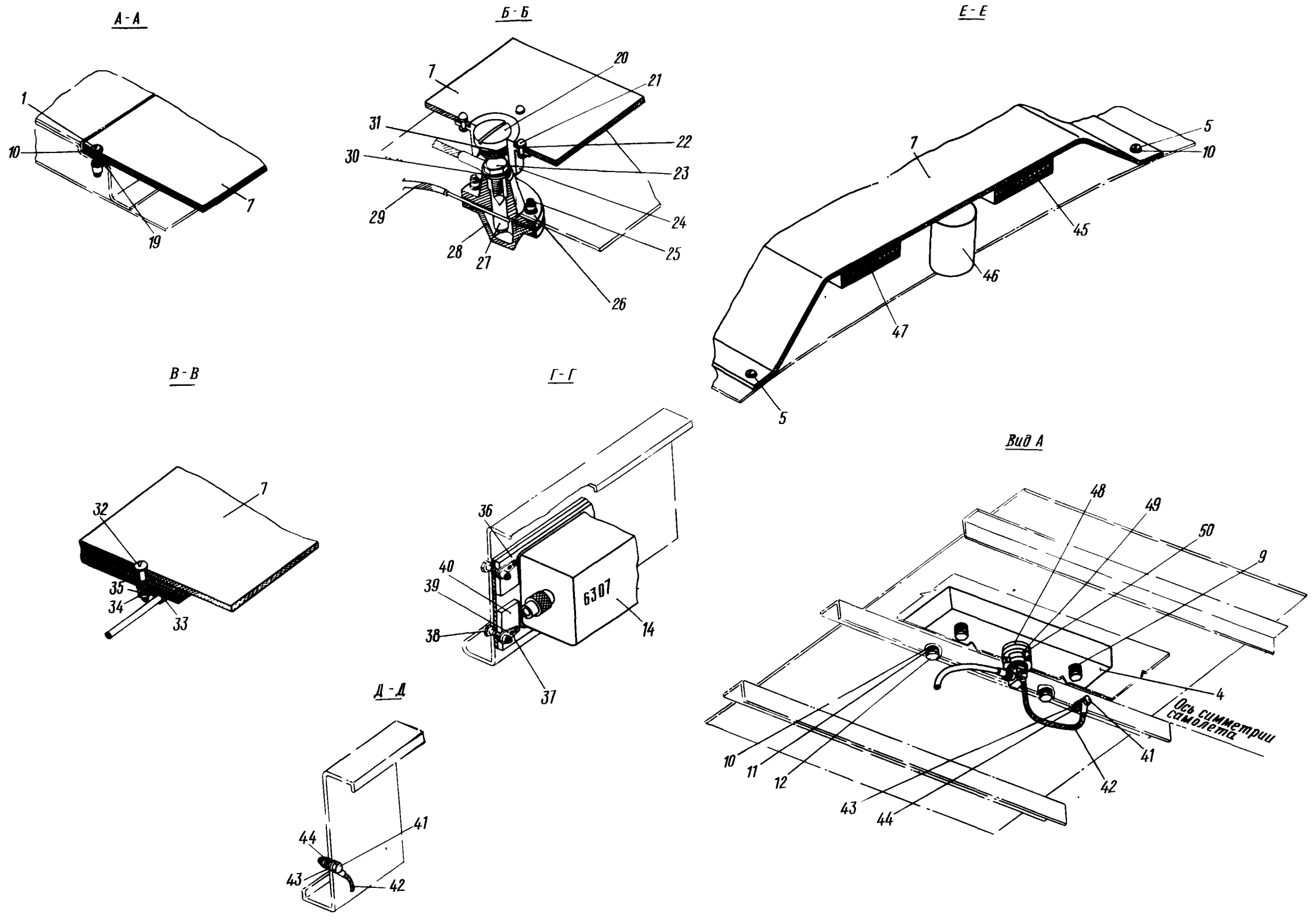



## КАТАЛОГ ДЕТАЛЕЙ И СБОРОЧНЫХ ЕДИНИЦ

Номер фигуры	Номер позиции	Обозначение	Наименование сборочных единиц, деталей	Колич на сб ед	Сведения о взаимо- заменяемости и конст- руктивных изменениях
I		I 760I 7736 060 000	Расположение антенн АРК-15М		С № 05137
	I	3I70A-6-20	Винт	23	
	2	324IA-4-12	Винт	4	
	3	6308	Устройство антенное согласующее*	I	
	4	6304	Блок рамочной антенны АРК-15-П*	I	
	5	3I70A-6-22	Винт	20	
	6	6303	Блок рамочной антенны АРК-15-1*	I	
	7	I 7612 7736 882 000	Обтекатель	I	
	8	3I70A-6-24	Винт	12	
	9	I730A-1-6-10	Шайба	8	
	10	340IA-1-6-10	Шайба	31	
	11	6H65 Г Кд ГОСТ 6402-70	Шайба	8	
	12	324IA-6-24	Винт	8	
	13	4904A-32-1,8	Пистон	2	
	14	6307	Устройство антенное согласующее*	I	
	15	КОК-0,5	Проволока контролочная	I	
	16	3503A-2,6-7	Заклепка	2	
	17	I804с50 Кд	Ушко	2	
	18	2444A	Пломба	20	



КАТАЛОГ  
ДЕТАЛЕЙ И СБОРОЧНЫХ ЕДИНИЦ

Номер фигуры	Номер позиции	Обозначение	Наименование сборочных единиц, деталей	Колич. на сб. ед.	Сведения о взаимо- заменяемости и конст- руктивных изменениях
I	19	I 760I 7736 060 003	Прокладка	1	
	20	I 760I 7736 093 000	Пробка	2	
	21	AMr5-3П-3-14	Заклепка	8	
	22	340IA-0,5-3-10	Шайба	8	
	23	4929A-5-18	Винт	2	
	24	I 760I 7736 07I 000	Втулка	2	
	25	4929A-5-18	Винт	8	
	26	I 760I 7736 090 000	Проходник	2	
	27	I 760I 7736 09I 000	Стержень	2	
	28	I 760I 7736 092 000	Крышка	2	
	29	I 760I 7736 090 004	Провод	2	
	30	5-8I ГОСТ 10463-63	Шайба	2	
		5H65 Г Кд ГОСТ 6402-70	Шайба	2	
	31	I 760I 7736 094 000	Шайба	2	
	32	3I66A-3-14	Винт	2	
	33	I629A-II	Хомут	2	
	34	3373A-3	Гайка	2	
	35	340IA-0,8-3-6	Шайба	4	
	36	I 760I 7736 0I6 00I	Накладка	2	
	37	AMr5-3У-2,6-6	Заклепка	16	
	38	4928A-3-II	Винт	8	





КАТАЛОГ  
ДЕТАЛЕЙ И СБОРОЧНЫХ ЕДИНИЦ

Номер фигуры	Номер позиции	Обозначение	Наименование сборочных единиц, деталей	Колич. на сб. ед.	Сведения о взаимо- заменяемости и конст- руктивных изменениях
I	39	3382А-3	Гайка анкерная	8	
	40	I 760I 7736 016 002	Накладка	2	
	41	324IA-4-I2	Винт	4	
	42	I-7-20 ОСТI.II303-73	Перемычка металлизации	3	
	43	4082 ГОСТ I0463-63	Шайба	4	
	44	3373А-4	Гайка	6	
	45	I 760I 7736 080 000	Антенна плоская спиральная АРК-15-П	2	
	46	I 760I 7736 880 005	Бобышка		
	47	I 760I 7736 080 002	Антенна плоская спиральная АРК-15-1	1	
	48	I760I 7736 060 005	Прокладка	2	
	49	I760I 7736 060 007	Шайба	2	
	50	I760I 7736 015 000	Гайка	2	





**ИЛ 76**  
**КАТАЛОГ**  
**ДЕТАЛЕЙ И СБОРОЧНЫХ ЕДИНИЦ**

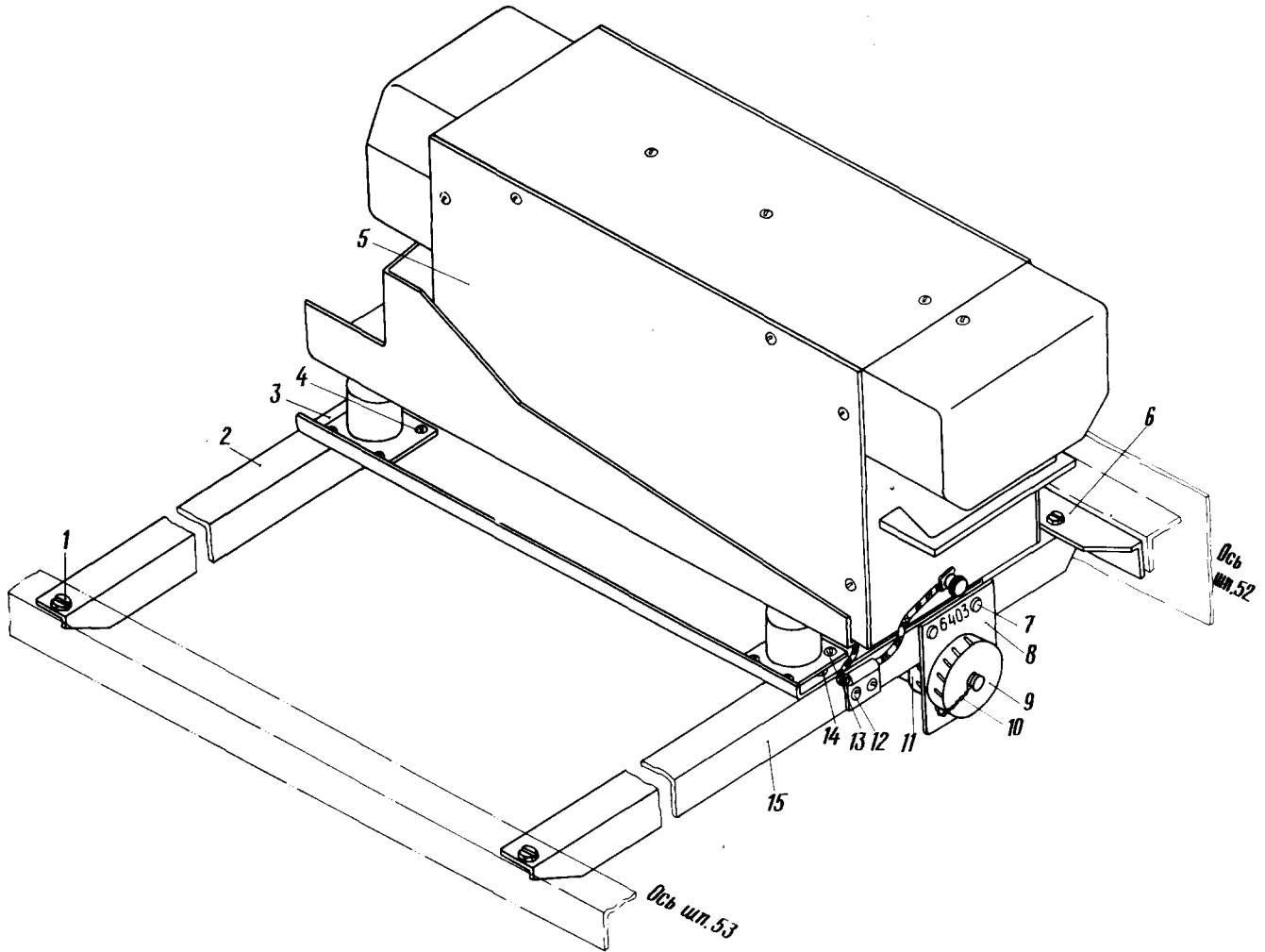

Расположение приемопередатчика ПП-5 I-го комплекта  
аппаратуры РВ-5

Фигура 2



КАТАЛОГ  
ДЕТАЛЕЙ И СБОРОЧНЫХ ЕДИНИЦ

Номер фигуры	Номер позиции	Обозначение	Наименование сборочных единиц, деталей	Колич. на сб. ед.	Сведения о взаимо- заменяемости и конст- руктивных изменениях
2		I 760I 7736 330 000	Расположение приемопередат- чика ПП-5 I-го комплекта аппаратуры РВ-5	I	ВЗ
	I	324IA-5-I4	Болт	4	
		3373A-5	Гайка	4	
		340IA-I-5-I0	Шайба	4	
	2	I 760I 7736 330 004	Профиль	I	
	3	I 760I 7736 330 003	Панель	I	
	4	324IA-4-I4	Болт	8	
		3373A-4	Гайка	16	
		340IA-0,8-4-I0	Шайба	16	
	5	ПП-5 (поз. 640I)	Приемопередатчик*	I	
	6	I 760I 7736 330 006	Профиль	I	
		B65-3П-4-I4	Заклепка	7	
	7	B65-3П-4-I0	Заклепка	2	
	8	I 760I 7736 310 00I	Кронштейн	I	
	9	5659A-M45xI,5-2	Заглушка	I	
	10	I 760I 7736 330 009	Леска капроновая	I	
	II	2PMДТ42БПН45Г5AI	Разъем штепсельный*	I	
		3240A-3-I4	Болт	3	
		3I62A-3-I4	Винт	I	
		340IA-0,8-3-8	Шайба	4	
		3373A-3	Гайка	4	
	12	3I66A-4-I0	Винт	2	
		3382A-4	Гайка анкерная	2	
		AMr5-3У-2,6-7	Заклепка	4	
	13	3240A-4-I6	Болт	8	
	14	B65-3У-3,5-7	Заклепка	6	
	15	I 760I 7736 330 005	Профиль	I	





КАТАЛОГ  
ДЕТАЛЕЙ И СБОРОЧНЫХ ЕДИНИЦ

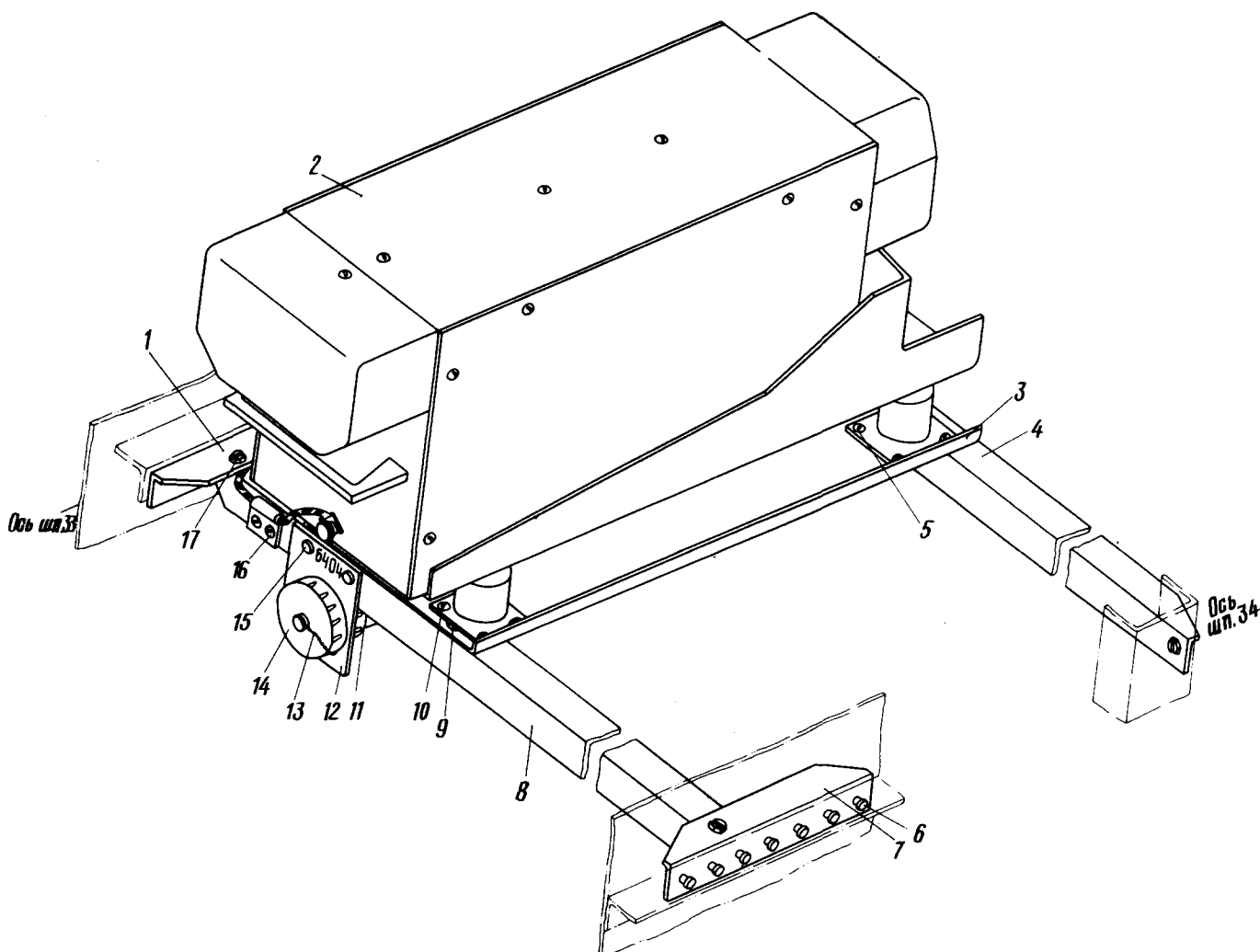

Расположение приемопередатчика ПП-5 П-го комплекта  
аппаратуры РВ-5

Фигура 3





КАТАЛОГ  
ДЕТАЛЕЙ И СБОРОЧНЫХ ЕДИНИЦ

Номер фигуры	Номер позиции	Обозначение	Наименование сборочных единиц, деталей	Колич. на сб. ед.	Сведения о взаимо- заменяемости и конст- руктивных изменениях
3		I 7609 7736 340 000	Расположение приемопередат- чика ПП-5 П-го комплекта аппаратуры РВ-5	I	ВЗ
	I	I 760I 7736 340 005	Профиль	I	
	2	ПП-5 (поз. .6402)	Приемопередатчик*	I	
	3	I 760I 7736 340 003	Панель	I	
	4	I 760I 7736 340 004	Профиль	I	
	5	324IA-4-I4 3373A-4 340IA-0,8-4-I0	Болт Гайка Шайба	8 I6 I6	
	6	B65-3П-4-I4	Заклепка	I4	
	7	I 760I 7736 340 006	Профиль	I	
	8	I 760I 7736 340 007	Профиль	I	
	9	B65-3У-3,5-7	Заклепка	I	
	I0	3240A-4-I6	Болт	8	
	I1	2PMIT42BPH45Г5IAI 3373A-3 340IA-0,8-3-8 3240A-3-I4 3I62A-3-I4	Разъем штепсельный* Гайка Шайба Болт Винт	I 4 4 3 I	
	I2	I 760I 7736 3I0 002	Кронштейн	I	
	I3	I 760I 7736 340 009	Леска капроновая	I	
	I4	5659A-M45xI,5-2	Заглушка	I	
	I5	B65-3П-4-I0	Заклепка	2	
	I6	3I66A-4-I0	Винт	2	



КАТАЛОГ  
ДЕТАЛЕЙ И СБОРОЧНЫХ ЕДИНИЦ

Номер фигуры	Номер позиции	Обозначение	Наименование сборочных единиц, деталей	Колич. на сб. ед.	Сведения о взаимо- заменяемости и конст- руктивных изменениях
3	I6	3382A-4 AMГ5-ЗУ-2,6-7	Гайка Заклепка	2 4	
	I7	324IA-5-I4	Болт	4	
		3373A-5 340IA-I-5-I0	Гайка Шайба	4 4	



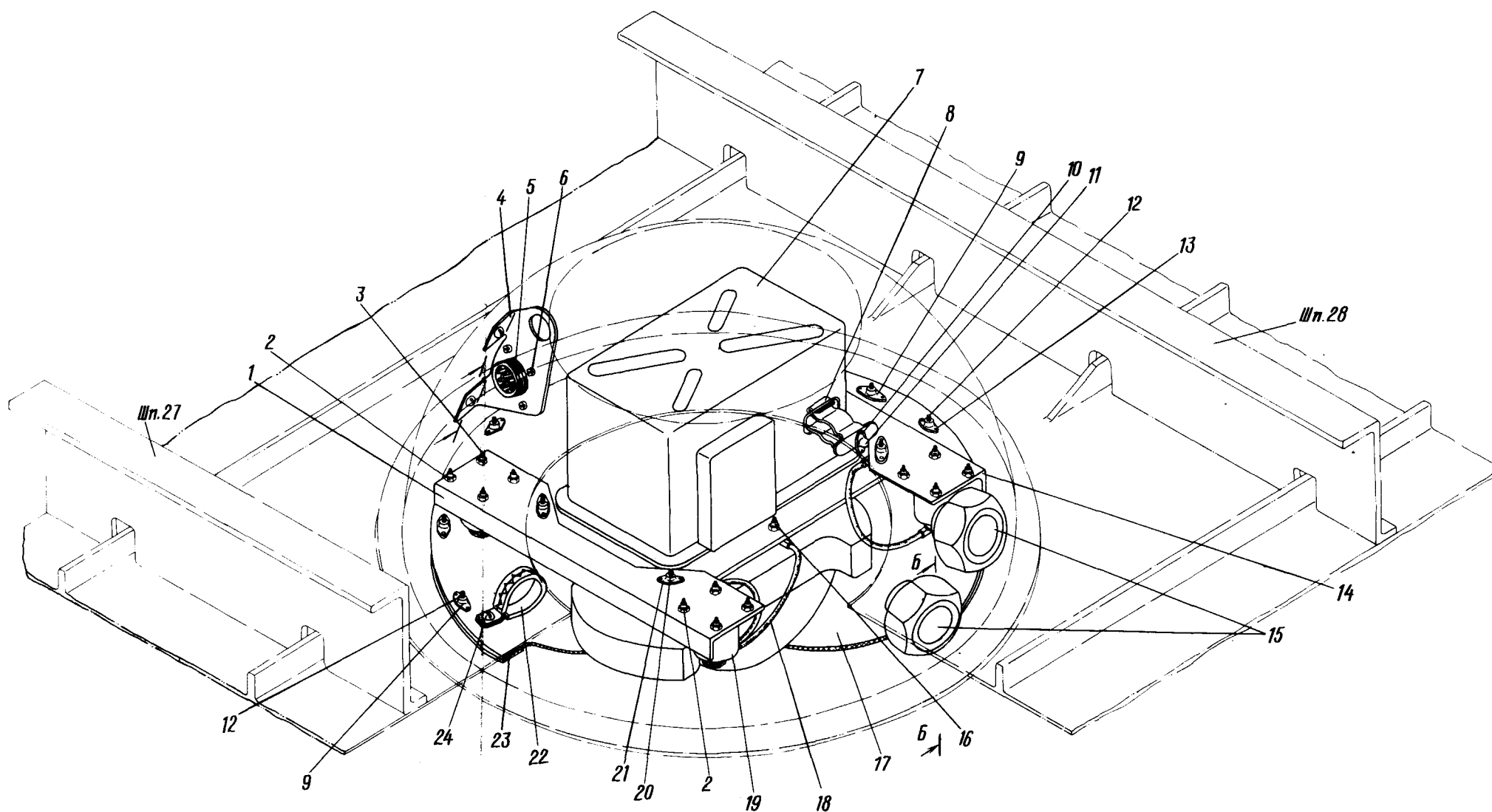
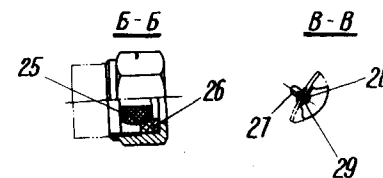
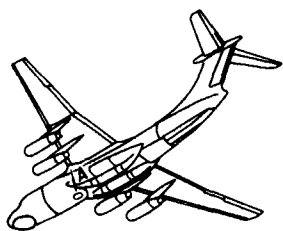

Расположение рамки АРК-У2  
Фигура I



## КАТАЛОГ ДЕТАЛЕЙ И СБОРОЧНЫХ ЕДИНИЦ

Номер фигуры	Номер позиции	Обозначение	Наименование сборочных единиц, деталей	Колич. на сб. ед.	Сведения о взаимо- заменяемости и конст- руктивных изменениях
I		I 760I 7736 II0 000	Расположение рамки АРК-У2	I	С № 02026; ВЗ
	I	I 760I 7736 II0 004	Профиль	I	
	2	3373А-4	Гайка	20	
	3	300IA-4-I4 340IA-0,8-4-IO	Болт Шайба	I6 I6	
	4	I 760I 7736 505 000	Кронштейн	I	
	5	2PM27БПН24ГІВІ	Разъем штепсельный*	I	
	6	3240А-3-I2 3373А-3 340IA-0,8-3-8	Винт Гайка Шайба	4 4 4	
	7	650I	Блок антенный*	I	
	8	6005с56-6	Лирка	I	
	9	338IA-5	Гайка анкерная	I2	
	10	ДІВ-ЗУ-2,6-8	Заклепка	8	
	11	3295А-4 3240А-4-IO	Гайка анкерная Винт	I I	
	12	3I86А-5-20	Винт	I2	
	13	AMг5-ЗУ-2,6-II	Заклепка	24	
	14	I 760I 7736 II0 005	Профиль	I	
	15	2704А-55-25	Гайка	2	
	16	3240А-4-I2 340IA-С,8-4-IO 3373А-4	Винт Шайба Гайка	2 2 2	
	17	I 760I 7736 III 000	Обтекатель	I	



КАТАЛОГ  
ДЕТАЛЕЙ И СБОРОЧНЫХ ЕДИНИЦ

Номер фигуры	Номер позиции	Обозначение	Наименование сборочных единиц, деталей	Колич. на сб. ед.	Сведения о взаимо- заменяемости и конст- руктивных изменениях
I	18	5779А-2-120	Металлизация	6	
	19	АПН-1	Амортизатор*	4	
		3240А-4-18	Винт	4	
		3401А-0,8-4-10	Шайба	4	
		4Н65 Г Кд ГОСТ 6402-61	Шайба	4	
	20	3240А-4-16	Винт	4	
		3401А-0,8-4-10	Шайба	4	
	21	3381А-4	Гайка	4	
		АМг5-3У-2,6-9	Заклепка	12	
	22	ИЛИ629-10,3	Хомут	2	
	23	I 760I 7736 II4 000	Окантовка	1	
	24	3295А-5	Гайка анкерная	1	
		Д18-3У-2,6-8	Заклепка	2	
		3241А-5-12	Болт	1	
	25	I 760I 7736 II2 000	Вкладыш	2	
	26	I 760I 7736 II3 000	Вкладыш	2	
	27	3295А-5	Гайка анкерная	2	
	28	4991А-5-14	Болт	2	
	29	Д18-3У-2,6-8	Заклепка	4	

ИЛ 76  
КАТАЛОГ  
ДЕТАЛЕЙ И СБОРОЧНЫХ ЕДИНИЦ

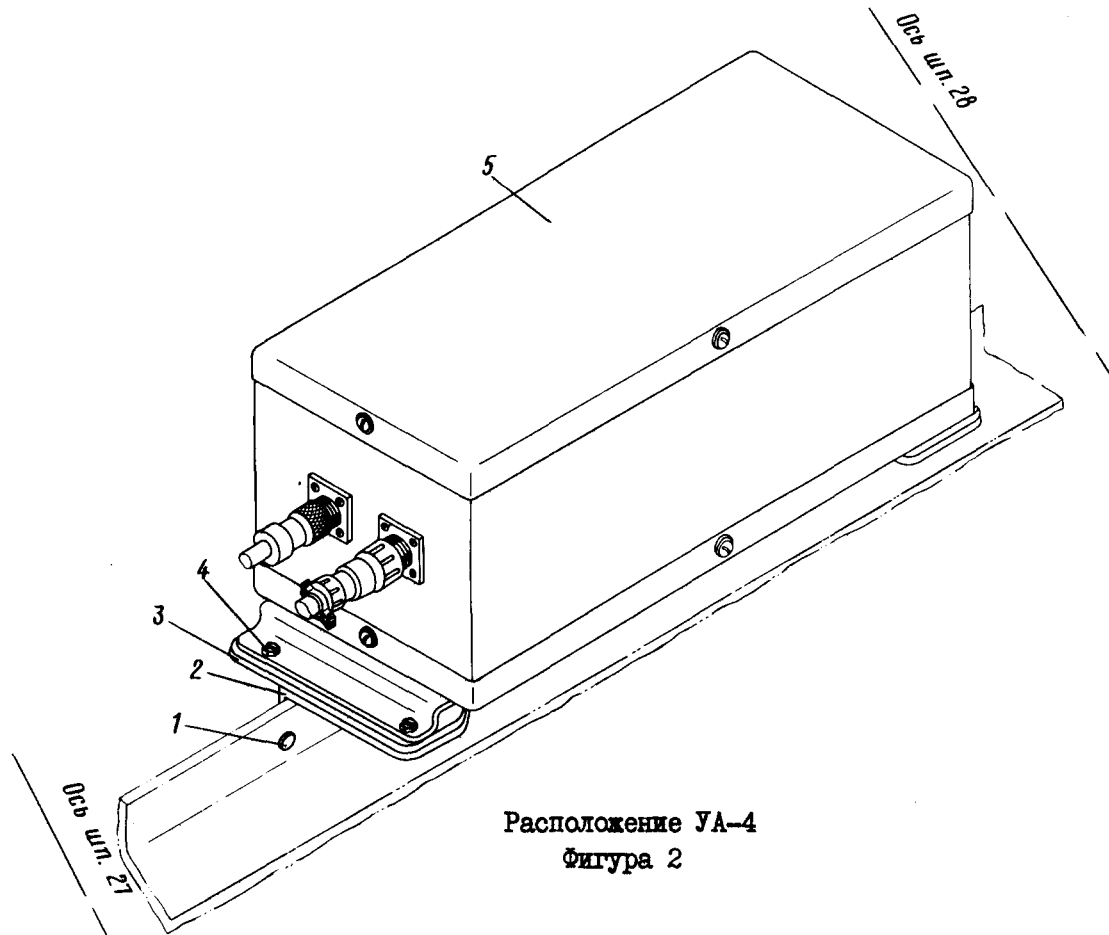

Расположение УА-4  
Фигура 2

Номер фигуры	Номер позиции	Обозначение	Наименование сборочных единиц, деталей	Колич. на сб. ед.	Сведения о взаимозаменяемости и конструктивных изменениях
2		I 760I 7736 600 000	Расположение УА-4	I	ВЗ
	I	AMr5-3П-3-10	Заклепка	7	
	2	I 760I 7736 600 003	Профиль	I	
	3	I 760I 7736 600 005	Пластина	2	
		B65-3У-3,5-9	Заклепка	10	
		3382A-3	Гайка	4	
		AMr5-3У-2,6-9	Заклепка	4	
		AMr5-3У-2,6-7	Заклепка	4	
	4	3240A-3-10	Болт	4	
	5	УА-4	Усилитель антенный*	I	





**ИЛ 76**  
**КАТАЛОГ**  
**ДЕТАЛЕЙ И СБОРОЧНЫХ ЕДИНИЦ**

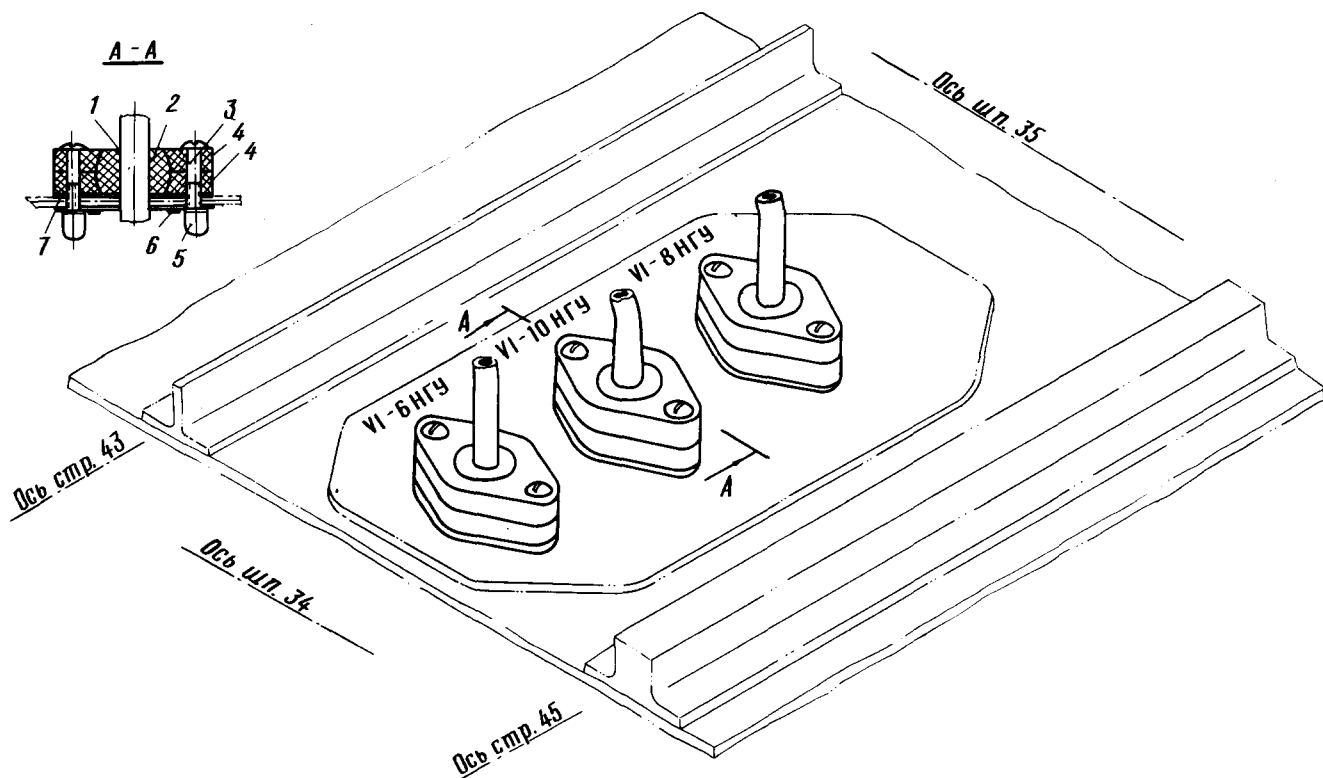

Расположение герморазъемов МРП, ДИСС и РВ-5  
 комплектации П

Фигура I

Номер фигуры	Номер позиции	Обозначение	Наименование сборочных единиц, деталей	Колич. на сб. ед.	Сведения о взаимо- заменяемости и конст- руктивных изменениях
I		I 760I 7766 I60 000	Расположение герморазъемов МРП, ДИСС и РВ-5 комплекта- ции П	I	ВЗ
	I	У20А	Лента уплотнительная	-	
	2	I 760I 77I5 2I3 000	Вкладыш	3	
	3	3059А-5-36	Болт	6	
	4	I 760I 77I5 2II 000	Корпус	6	
	5	I 760I 77I5 220 000	Пластика	3	
	6	ДИВ-ЗУ-3-9	Заклепка	12	
	7	I 760I 77I5 2I2 000	Прокладка	3	





КАТАЛОГ  
ДЕТАЛЕЙ И СБОРОЧНЫХ ЕДИНИЦ

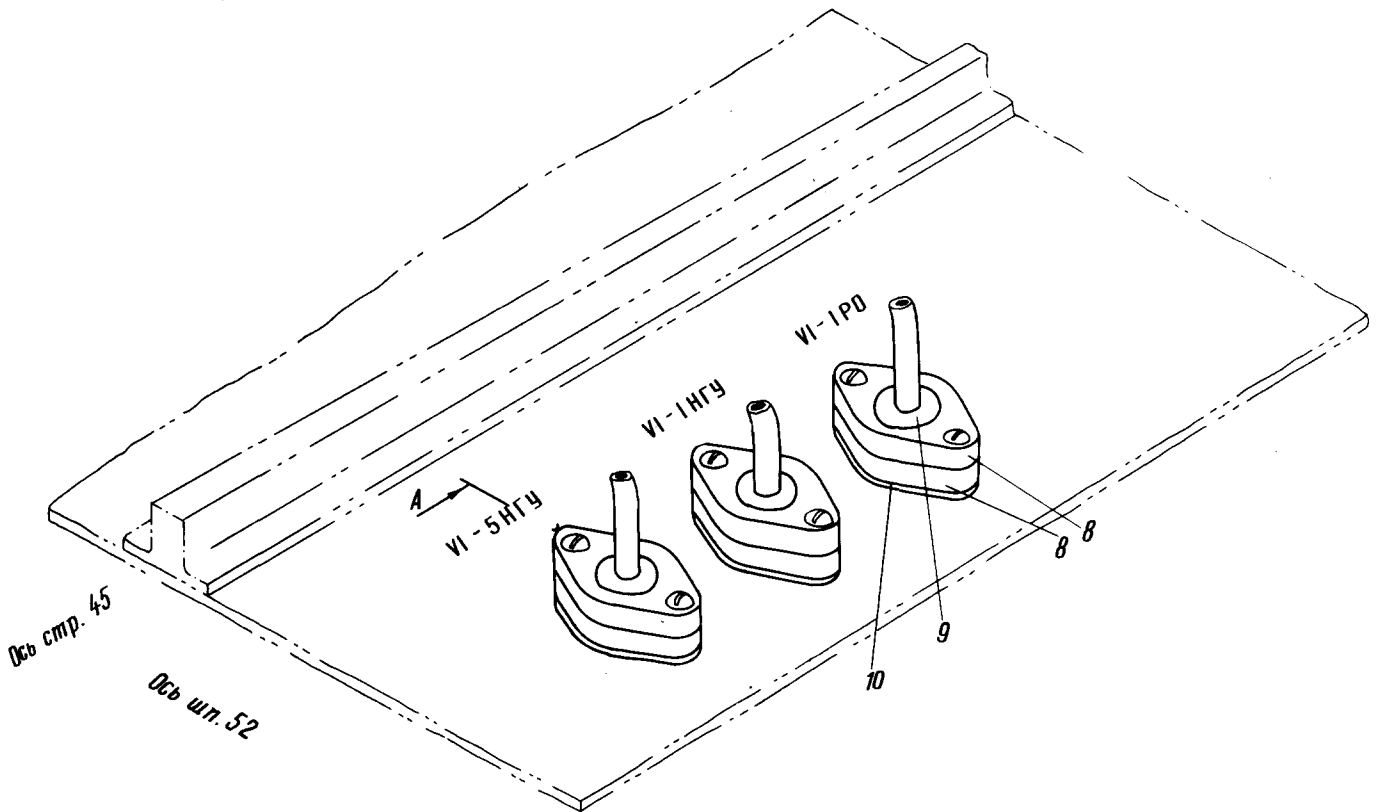
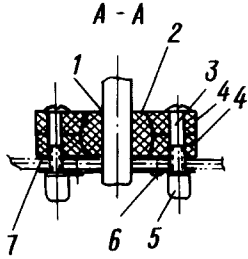

Расположение гермоуплотнений РВ-5  
комплекта I  
Фигура 2



КАТАЛОГ  
ДЕТАЛЕЙ И СБОРОЧНЫХ ЕДИНИЦ

Номер фигуры	Номер позиции	Обозначение	Наименование сборочных единиц, деталей	Колич. на сб. ед.	Сведения о взаимо- заменяемости и конст. руктивных изменениях
2		I 760I 7766 2I0 000	Установка гермоуплотнений РВ-5 I комплекта	I	ВЗ
	I	У-20А	Герметик	-	
	2	I 760I 77I5 2I3 003	Вкладыш	2	
	3	3059А-5-36	Болт	6	
	4	I 760I 77I5 2II 000	Корпус	4	
	5	I 760I 77I5 220 000	Пластинка	2	
		I 760I 77I5 820 000 (для УI-IP0) У-20А	Пластинка Лента уплотнительная	I -	
	6	ДI8-3У-3-IO	Заклепка	6	
	7	I 760I 77I5 2I2 000	Прокладка	2	
	8	I 760I 77I5 8II 000	Корпус	2	
	9	I 760I 77I5 8I3 000	Вкладыш	I	
	IO	I 760I 77I5 8I2 000	Прокладка	I	





Ил 76  
КАТАЛОГ  
ДЕТАЛЕЙ И СБОРОЧНЫХ ЕДИНИЦ

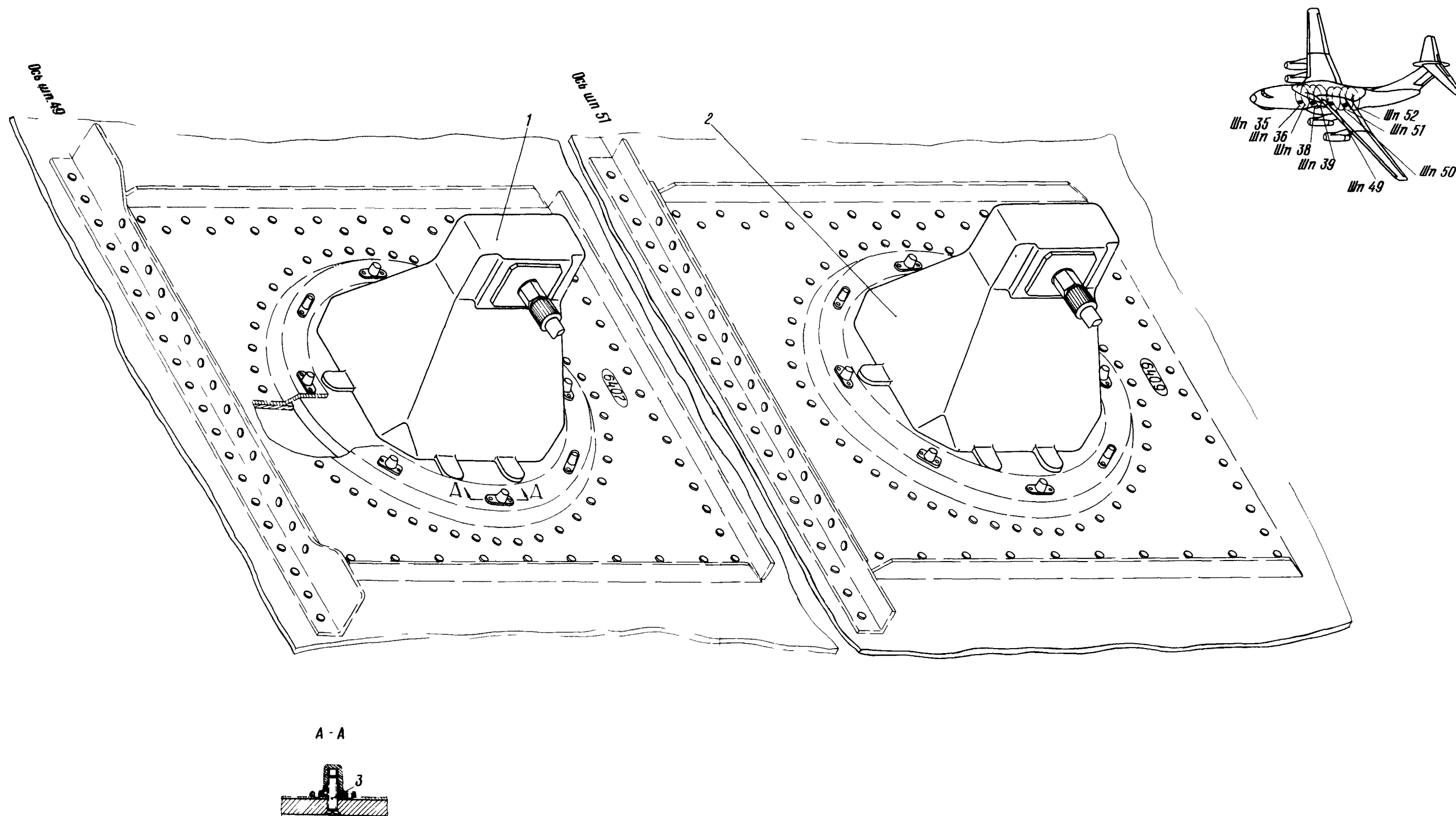

Расположение антенн AP5-I аппаратуры РВ-5  
(I-го и II-го комплекта)  
Фигура 3

62.16.03  
Стр. 6/5

10 июня 1978 г.

184  
183





КАТАЛОГ  
ДЕТАЛЕЙ И СБОРОЧНЫХ ЕДИНИЦ

Номер фигуры	Номер позиции	Обозначение	Наименование сборочных единиц, деталей	Колич. на сб. ед.	Сведения о взаимо- заменяемости и конст- руктивных изменениях
3		I 760I 7766 220 000	Расположение антенн AP5-I аппаратуры РВ-5 (I-го и II-го комплекта)	4	ВЗ
	I	I 760I 7766 220 000	Антенна передающая AP5-I* (I-й комплект - 6407) (II-й комплект - 6408)	2	
	2	I 760I 7766 220 000	Антенна приемная AP5-I* (I-й комплект - 6409) (II-й комплект - 6410)	2	
	3	3I86A-5-I6	Винт	32	



**62.17.00**  
**ИЗДЕЛИЕ СОМ-64**





КАТАЛОГ  
ДЕТАЛЕЙ И СБОРОЧНЫХ ЕДИНИЦ

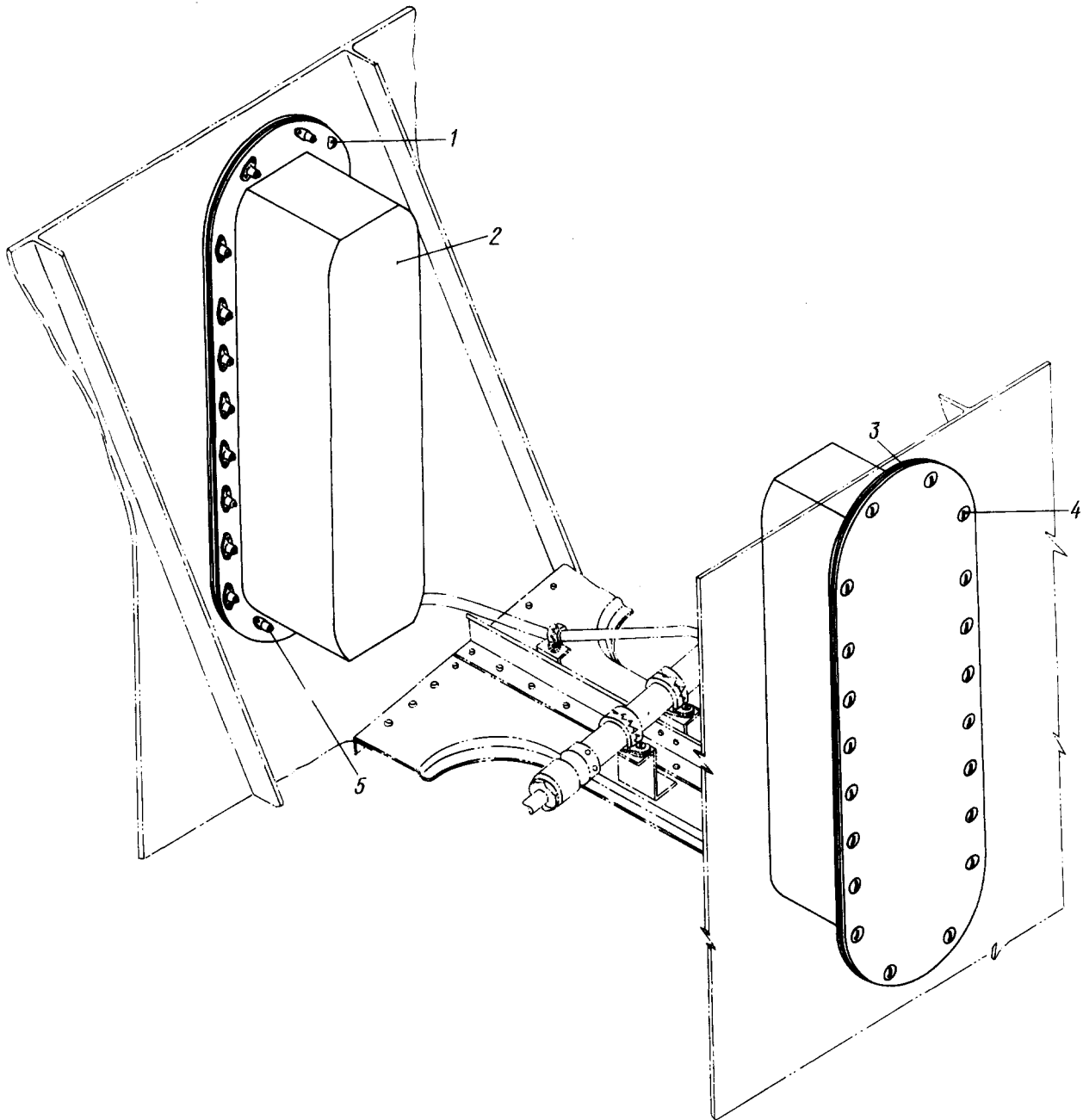
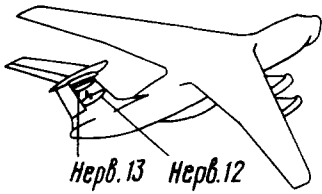

Расположение антенны АЗ-018 из комплекта ССМ-64 в киле  
Фигура I

И. 76  
**КАТАЛОГ  
ДЕТАЛЕЙ И СБОРОЧНЫХ ЕДИНИЦ**

Номер фигуры	Номер позиции	Обозначение	Наименование сборочных единиц, деталей	Колич. на сб. ед	Сведения о взаимо- заменяемости и конст- руктивных изменениях
I		I 760I 7I46 0I0 000	Расположение антенн АЗ-0I8 из комплекта СОМ-64 в киле	I	
	I	I 760I 7I46 0II 000	Прокладка	2	
	2	АЗ-0I8	Антенна двухщелевая*	I	
	3	I 760I 7I46 0I2 000	Лента уплотнительная	2	
	4	3058А-4-14	Винт	40	
	5	338IA-4	Гайка	40	







Ил. 76  
КАТАЛОГ  
ДЕТАЛЕЙ И СБОРОЧНЫХ ЕДИНИЦ

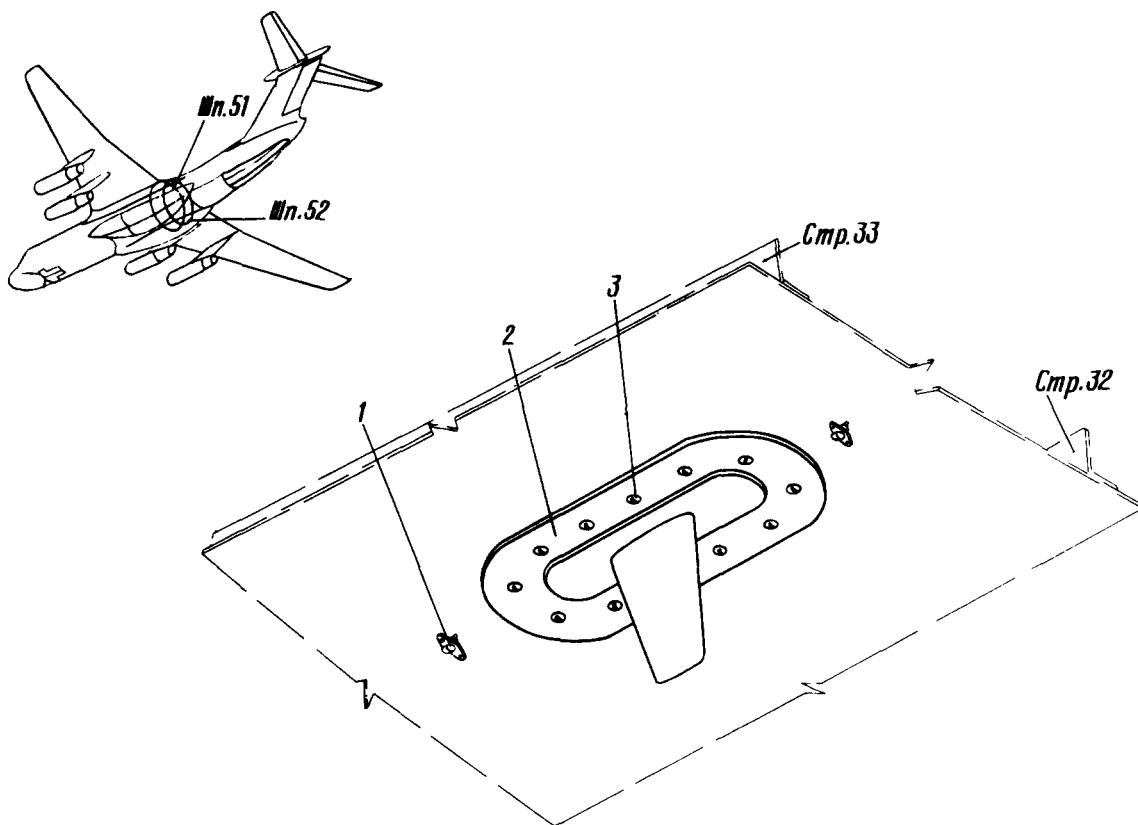

Расположение антенны АМ-001 из комплекта СДК-67  
Фигура 2

Номер фигуры	Номер позиции	Обозначение	Наименование сборочных единиц, деталей	Колич. на сб. ед.	Сведения о взаимозаменяемости и конструктивных изменениях
2		I 760I 7I67 0I0 000	Расположение антенны АМ-001 из комплекта СДК-67	I	
	I	3I70A-5-I0 338IA-5 340IA-I-5-I0	Винт Гайка анкерная Шайба	2 2 2	
	2		Антенна АМ-001*	I	
	3	3I70A-5-I0	Винт	I2	



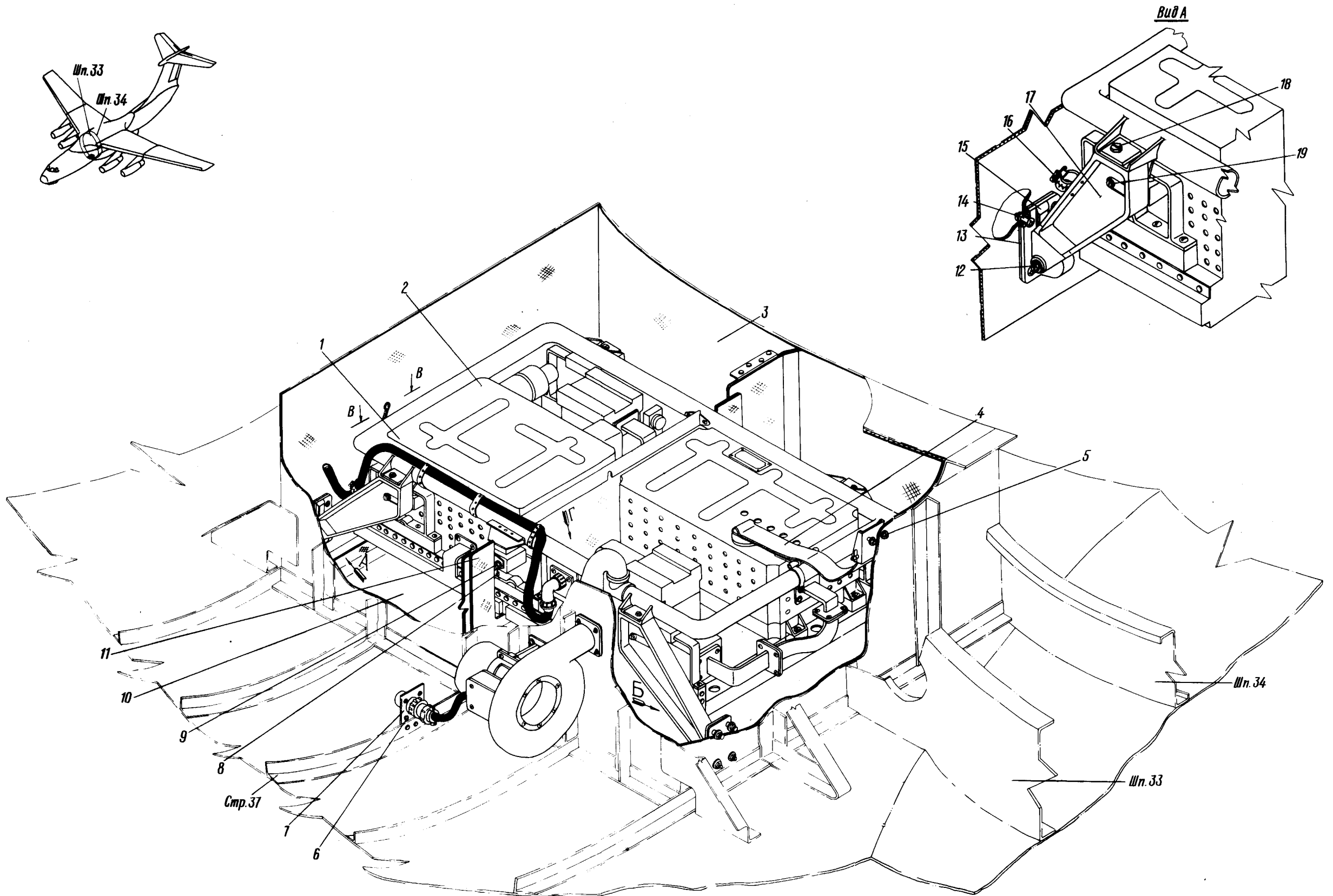
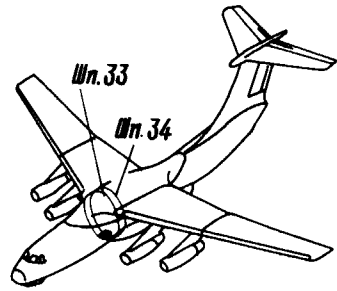

Расположение ВЧ блока изделия ИЛС-3П  
Фигура I (Лист I из 2)

10 июня 1978 г.



КАТАЛОГ  
ДЕТАЛЕЙ И СБОРОЧНЫХ ЕДИНИЦ

Вид Б

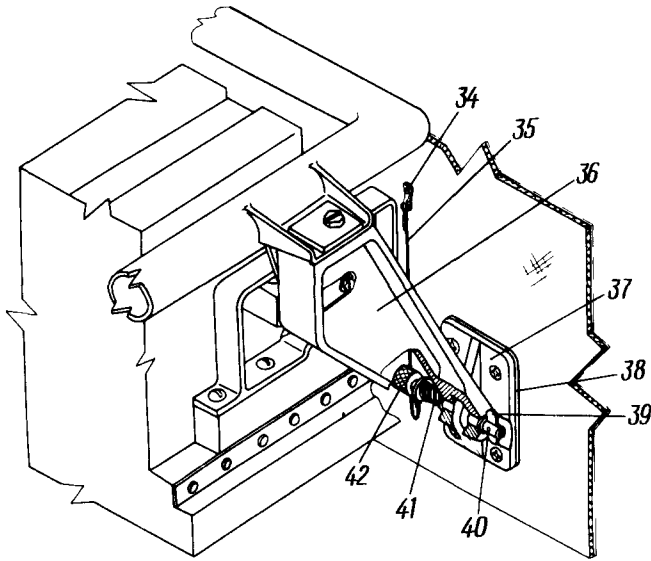

В-В

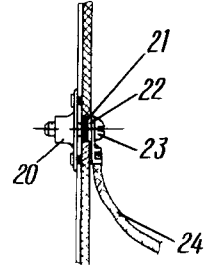

Вид Г

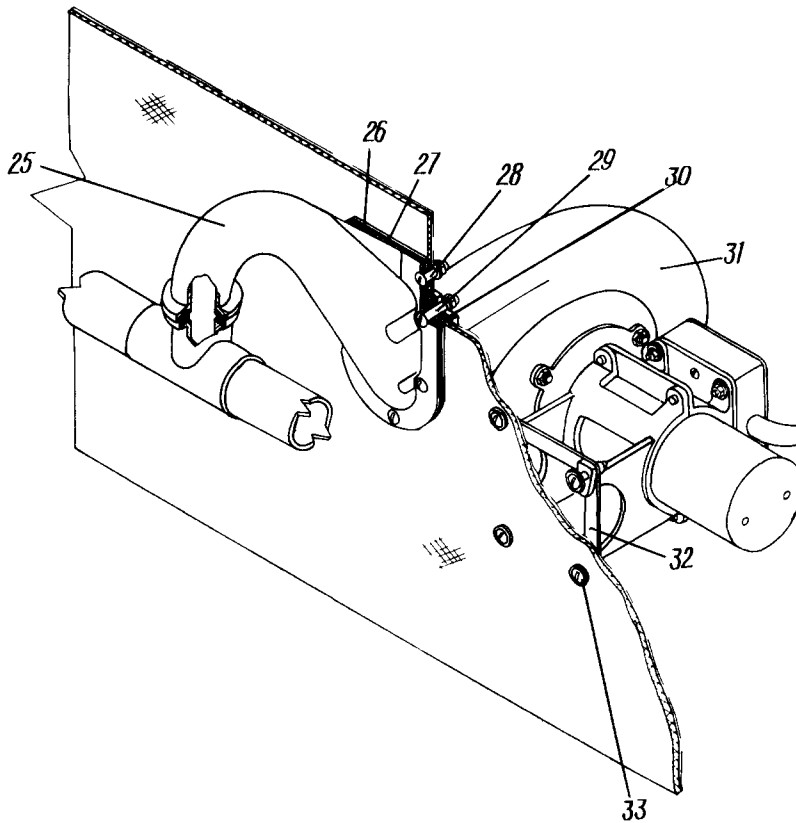

Расположение ВЧ блока изделия ДИСС-ЗП  
Фигура I (Лист 2 из 2)



## КАТАЛОГ ДЕТАЛЕЙ И СБОРОЧНЫХ ЕДИНИЦ

Номер фигуры	Номер позиции	Обозначение	Наименование сборочных единиц, деталей	Колич. на сб. ед.	Сведения о взаимо- заменяемости и конст- руктивных изменениях
I		I 760I 7767 010 000	Расположение ВЧ блока изделия ДМСС-ЗП		ВЗ
	I	623Ic56-10 4895A	Лента Запонка	3 3	
	2	I 760I 7767 020 000	Прибор ВЧ с кронштейнами и перегородкой	1	
	3	I 760I 7767 160 000	Обклейка отсека ВЧ блока	1	
	4	I 760I 7767 040 001	Ремень	1	
	5	3I70A-4-12 330IA-4 340IA-0,8-4-8	Болт Гайка Шайба	2 2 2	
	6	3I66A-4-10 330IA-4	Винт Гайка	4 4	
	7	I 760I 7767 010 011	Кронштейн	1	
	8	2444A	Пломба контрольная	2	
	9	3I64A-5-14 340IA-1,5-5-12	Винт Шайба	4 4	
	10	I 760I 7767 080 000	Люк	1	
	11	I 760I 7767 175 000 I 760I 7767 180 000	Перегородка Перегородка	1 1	По № 07199 С № 07202
	12	3024A-8-50-4 3336A-8 340IA-1-8-16 2-20 ГОСТ 397-66	Болт Гайка Шайба Шплинт	2 2 2 2	
	13	I 760I 7767 010 043 I 760I 7767 010 045 I 760I 7767 010 047 I 760I 7767 010 049	Прокладка Прокладка Прокладка Прокладка	2 2 2 2	



## КАТАЛОГ ДЕТАЛЕЙ И СБОРОЧНЫХ ЕДИНИЦ

Номер фигуры	Номер позиции	Обозначение	Наименование сборочных единиц, деталей	Колич. на сб. ед.	Сведения о взаимо- заменяемости и конст- руктивных изменениях
I	I4	3I86A-6-I8	Болт	I6	
		3I86A-6-20	Болт	I6	
		3I86A-6-24	Болт	I6	
		33I5A-6	Гайка	I6	
		340IA-I-6-I2	Шайба	I6	
	I5	I 760I 7767 0I5 00I	Кронштейн	2	С № 0204I
		I 760I 7767 I50 000	Кронштейн	2	По № 02039
	I6	6005с56-7	Хомут-лирка	I	
		AMr5П-3П-4-8	Заклепка	2	
	I7	I 760I 7767 026 00I	Кронштейн	I	С № 0204I
		I 760I 7767 026 002	Кронштейн	I	С № 0204I
		I 760I 7767 030 00I	Кронштейн	I	По № 02039
		I 760I 7767 030 002	Кронштейн	I	По № 02039
	I8	4929A-8-28	Болт	4	
		340IA-I,5-8-I4	Шайба	4	
		3373A-8	Гайка	4	
	I9	4929A-5-20	Болт	8	
		5H65 Г Кд ГОСТ 6402-6	Шайба	8	
	20	338IA-4	Гайка анкерная	I	
		AMr5П-3У-2,6-7	Заклепка	2	
	2I	4-08I ГОСТ I0462-63	Шайба контрольная	I	
	22	340IA-0,8-4-8	Шайба	I	
	23	3I70A-4-I4	Болт	I	
	24	I 760I 77I5 33I 003	Плетенка металлизации	I	
	25	I 760I 7767 I20 000	Патрубок	I	
	26	I 760I 7767 I65 003	Пластина	2	
I 760I 7767 I65 005		Пластина	2		
I 760I 7767 I65 007		Пластина	2		
I 760I 7767 I65 009		Пластина	2		





## КАТАЛОГ ДЕТАЛЕЙ И СБОРОЧНЫХ ЕДИНИЦ

Номер фигуры	Номер позиции	Обозначение	Наименование сборочных единиц, деталей	Колич. на сб. ед.	Сведения о взаимо- заменяемости и конст- руктивных изменениях
I	27	I 760I 7767 I2I 000	Прокладка	2	
	28	3I70A-4-I2	Болт	3	
		330IA-4	Гайка	3	
		340IA-0,8-4-8	Шайба	3	
		3I70A-4-22	Болт	3	
	29	3I70A-4-I6	Болт	4	
		3373A-4	Гайка	4	
		340IA-0,8-4-8	Шайба	4	
	30	I 760I 7767 0II 000	Прокладка	I	
	3I		Вентилятор из комплекта "ДИСС-3П"*	I	
	32	I 760I 7767 0IO 8II	Пластина	I	
		3382A-5	Гайка анкерная	4	
		AMГ5П-3У-2,6-6	Заклепка	8	
	33	3I70A-5-22	Болт	4	
		340IA-I-5-I0	Шайба	4	
	34	3I66A-3-I4	Винт	2	
		340IA-0,5-3-6	Шайба	2	
		3373A-3	Гайка	2	
		I804с50-II	Ушко	2	
	35	I 760I 7767 I50 005	Шнур капроновый		
36	I 760I 7767 030 00I	Кронштейн	I		
	I 760I 7767 030 002	Кронштейн	I		
37	I 760I 7767 I5I 000	Кронштейн	2		
38	I 760I 7767 0IO 003	Пластина	2		
	I 760I 7767 0IO 005	Пластина	2		
	I 760I 7767 0IO 007	Пластина	2		
	I 760I 7767 0IO 009	Пластина	2		



КАТАЛОГ  
ДЕТАЛЕЙ И СБОРОЧНЫХ ЕДИНИЦ

Номер фигуры	Номер позиции	Обозначение	Наименование сборочных единиц, деталей	Колич. на сб. ед.	Сведения о взаимо- заменяемости и конст- руктивных изменениях
I	39	22IIc50-3 Кд	Стопор	2	
	40	I 760I 7767 I5I 005	Штифт	2	
	4I	5443A-2	Пружина	2	
	42	I 760I 7767 I5I 000	Шпилька	2	

**ИЛ 76**  
**КАТАЛОГ  
ДЕТАЛЕЙ И СБОРОЧНЫХ ЕДИНИЦ**

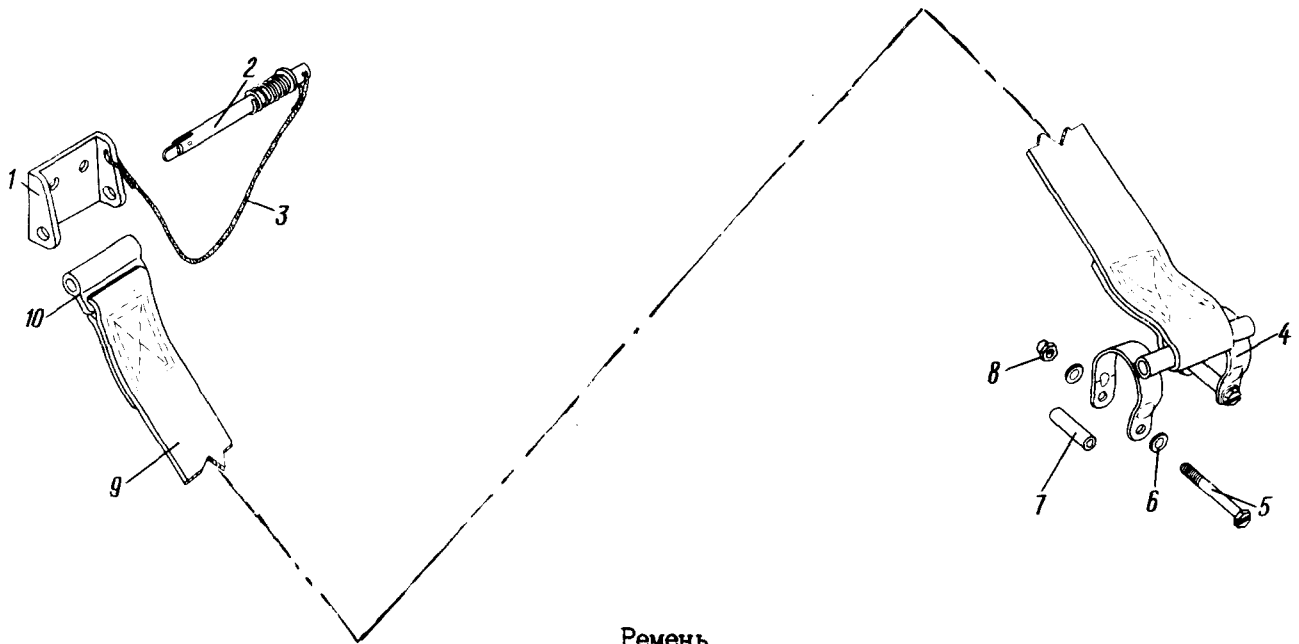

Ремень  
**Фигура 2**

Номер фигуры	Номер позиции	Обозначение	Наименование сборочных единиц, деталей	Колич. на сб. ед.	Сведения о взаимозаменяемости и конструктивных изменениях
2		I 760I 7767 040 000	Ремень	I	ВЗ
	I	I 760I 7767 802 000	Ухо	I	
	2	5440A-6-86	Шпилька стопорная	I	
	3	I 760I 7767 040 005	Шнур	I	
	4	I 760I 7767 050 000	Кронштейн ремня	I	
	5	360IA-4-42	Болт	2	
	6	340IA-I-4-I0	Шайба	4	
	7	2408A-4-30	Втулка	2	
	8	3373A-4	Гайка	2	
	9	I 760I 7767 040 003	Ремень	I	
	10	I 760I 7767 803 000	Пряжка	I	





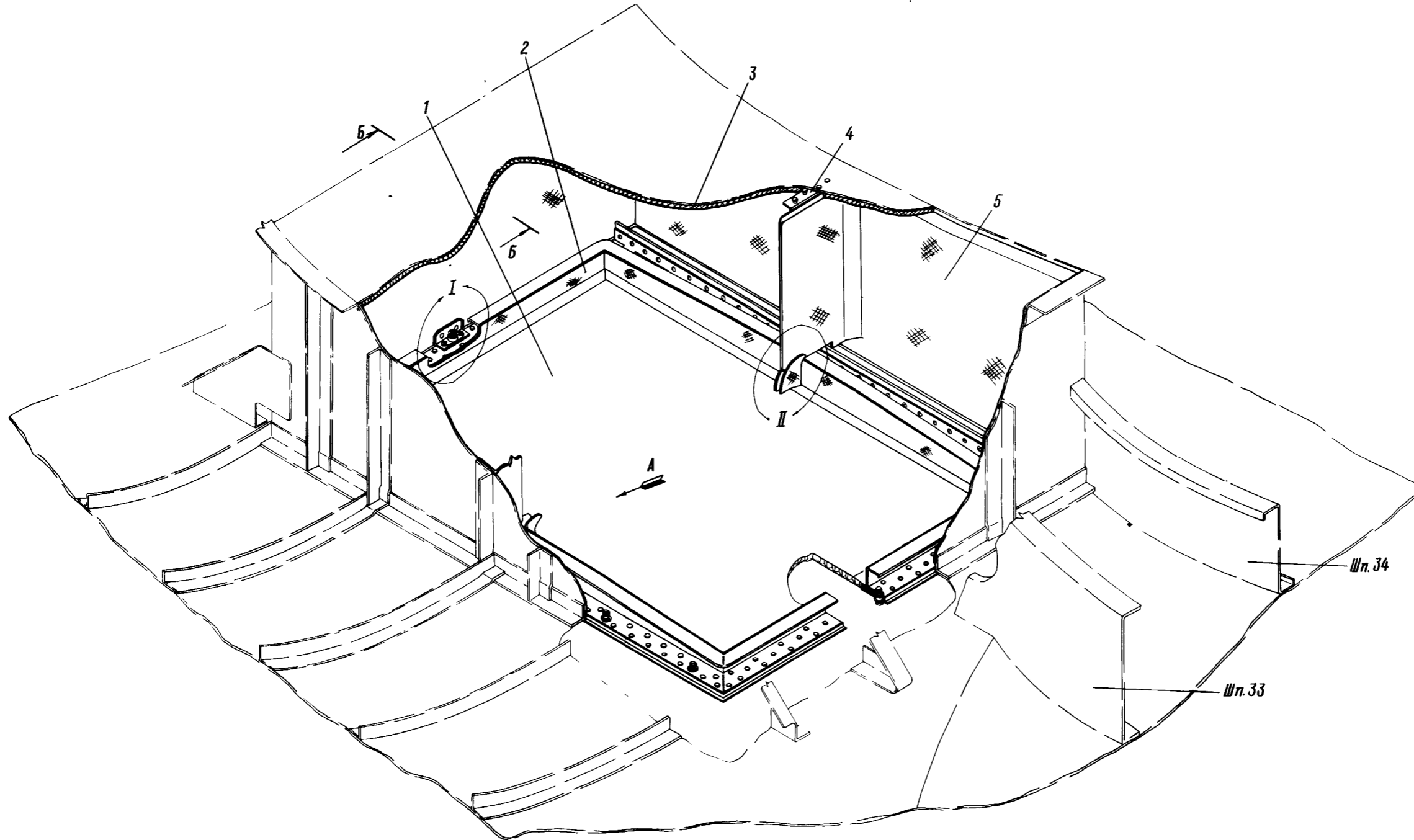

Расположение лока ВЧ блока изделия ДИСС-ЭП  
Фигура 3 (Лист I из 2)



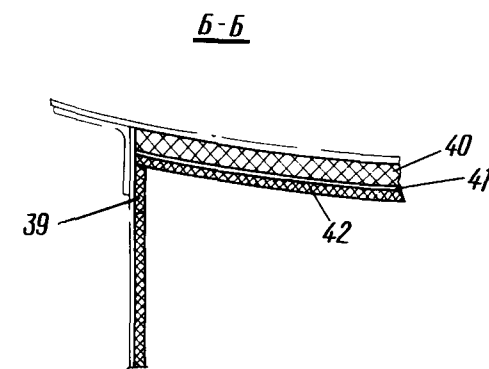
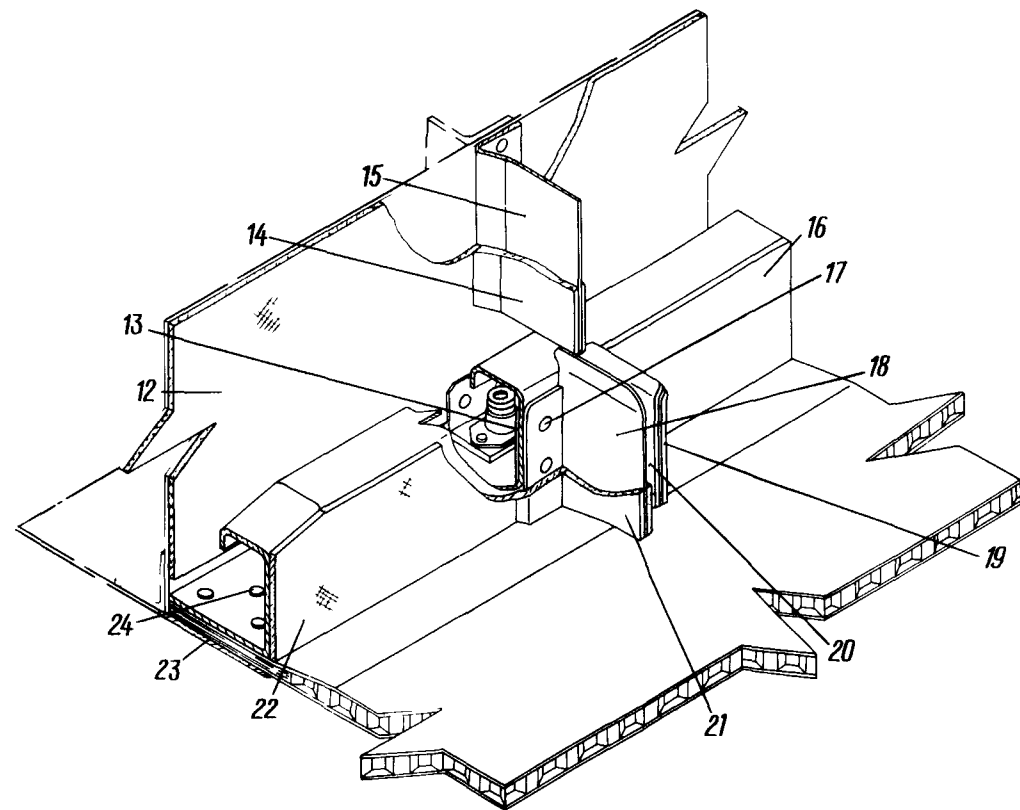
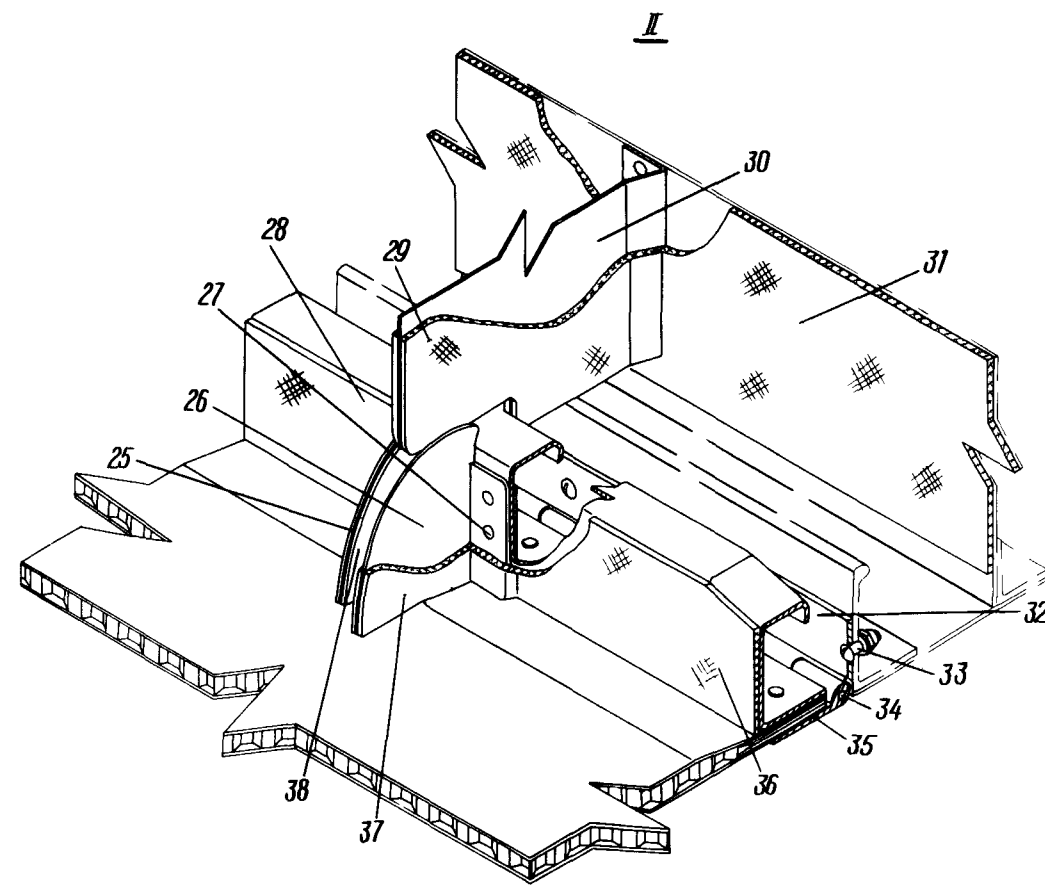
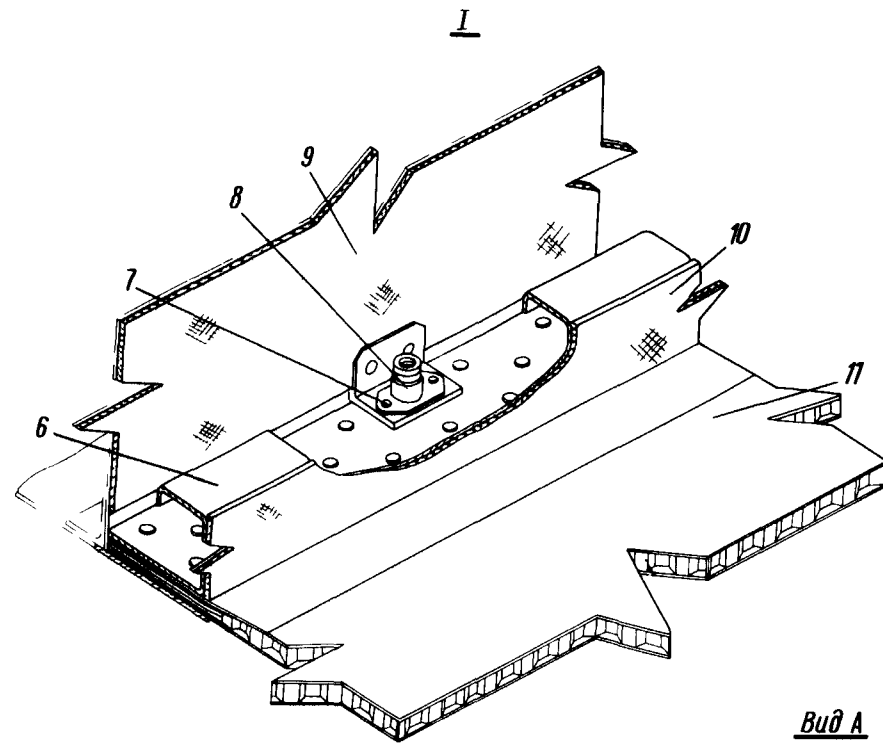

Расположение локта ВЧ блока изделия ДИСС-ЭП  
Фигура 3 (Лист 2 из 2)





КАТАЛОГ  
ДЕТАЛЕЙ И СБОРОЧНЫХ ЕДИНИЦ

Номер фигуры	Номер позиции	Обозначение	Наименование сборочных единиц, деталей	Колич. на сб. ед.	Сведения о взаимо- заменяемости и конст- руктивных изменениях
3		I 760I 7767 070 000	Расположение люка ВЧ блока изделия ДИСС-ЗП	I	ВЗ
	I	I 760I 7767 080 000	Люк ВЧ изделия ДИСС-ЗП	I	
	2	I 760I 7767 II0 000	Обклейка люка ВЧ	I	
	3	I 760I 7767 850 000	Дополнительная обклейка люка ВЧ	I	
	4	I 760I 7767 I60 805 B65-3У-4-12	Профиль Заклепка	I 4	
	5	I 760I 7767 I60 000	Обклейка отсека ВЧ ДИСС-ЗП	I	
	6	I 760I 7767 I00 000	Окантовка	I	
	7	AMГ5П-3У-3-7	Заклепка	I4	
	8	УН69-23-4	Замок	7	
	9	I 760I 7767 I60 0I3 I 760I 7767 I60 0I4	Стенка боковая Стенка боковая	I I	
	10	I 760I 7767 II0 007	Стенка боковая	2	
	11	I 760I 7767 090 000	Обтекатель	I	
	12	I 760I 7767 I60 0I5	Стенка передняя	I	
	13	I 760I 7767 080 037	Накладка	2	
	14	I 760I 7767 I60 8I0 I 760I 7767 I60 8II	Обкладка Обкладка	I I	
	15	I 760I 7767 I60 809	Перегородка	I	
	16	I 760I 7767 II0 003	Стенка боковая	I	
	17	AMГ5П-3У-3,5-9	Заклепка	6	

**КАТАЛОГ  
ДЕТАЛЕЙ И СБОРОЧНЫХ ЕДИНИЦ**

Номер фигуры	Номер позиции	Обозначение	Наименование сборочных единиц, деталей	Колич. на сб. ед.	Сведения о взаимо- заменяемости и конст- руктивных изменениях
3	18	I 760I 7767 084 00I	Кронштейн	I	
	19	I 760I 7767 II0 03I	Пластина	I	
		I 760I 7767 II0 032	Пластина	I	
	20	I 760I 7767 II0 033	Пластина	I	
		I 760I 7767 II0 039	Пластина	I	
	21	I 760I 7767 II0 034	Пластина	I	
	22	I 760I 7767 II0 004	Стенка боковая	I	
	23	I 760I 7767 08I 000	Накладка	I	
	24	AMr5П-3У-3,5-12	Заклепка	210	
	25	I 760I 7767 II0 035	Пластина	I	
		I 760I 7767 II0 036	Пластина	I	
	26	I 760I 7767 084 003	Кронштейн	I	
	27	AMr5П-3У-3,5-9	Заклепка	6	
	28	I 760I 7767 II0 005	Стенка боковая	I	
	29	I 760I 7767 I60 807	Обкладка	I	
		I 760I 7767 I60 808	Обкладка	I	
	30	I 760I 7767 I60 806	Перегородка	I	
	31	I 760I 7767 I60 016	Стенка задняя	I	
	32	ИЛИ6I7-8-820	Створки петли	I	
	33	3I66A-4-I4	Болт	I8	
		3373A-4	Гайка	I8	
		340IA-0,8-4-I0	Шайба	I8	
	34	I258c56-3-862	Шомпол	I	
	35	ИЛИ6I7-8-860	Створки петли	I	



## КАТАЛОГ ДЕТАЛЕЙ И СБОРОЧНЫХ ЕДИНИЦ

Номер фигуры	Номер позиции	Обозначение	Наименование сборочных единиц, деталей	Колич. на сб. ед.	Сведения о взаимо- заменяемости и конст- руктивных изменениях
3	36	I 760I 7767 II0 006	Стенка боковая	I	
	37	I 760I 7767 II0 038	Пластина	I	
	38	I 760I 7767 II0 037	Пластина	I	
		I 760I 7767 II0 04I	Пластина	I	
	39	I 760I 7767 850 0I7	Стенка боковая	I	
		I 760I 7767 850 0I8	Стенка боковая	I	
		I 760I 7767 850 0I9	Стенка передняя	I	
		I 760I 7767 850 02I	Стенка передняя	I	
		I 760I 7767 850 023	Стенка задняя	I	
		I 760I 7767 850 024	Стенка боковая	I	
		I 760I 7767 850 025	Стенка боковая	I	
	40	I 760I 7767 850 027	Прокладка	I	
	4I	I 760I 7767 850 029	Лист	I	
	42	I 760I 7767 850 0I5	Стенка верхняя	I	



**62.20.00**  
**РАДИОЛОКАЦИОННАЯ АППАРАТУРА**





  
**КАТАЛОГ**  
**ДЕТАЛЕЙ И СБОРОЧНЫХ ЕДИНИЦ**

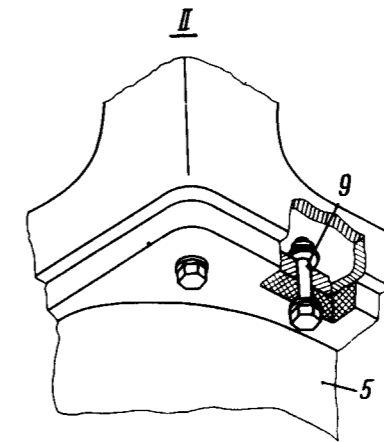
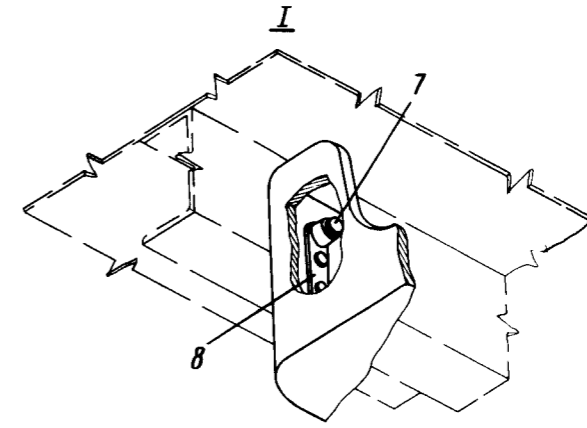
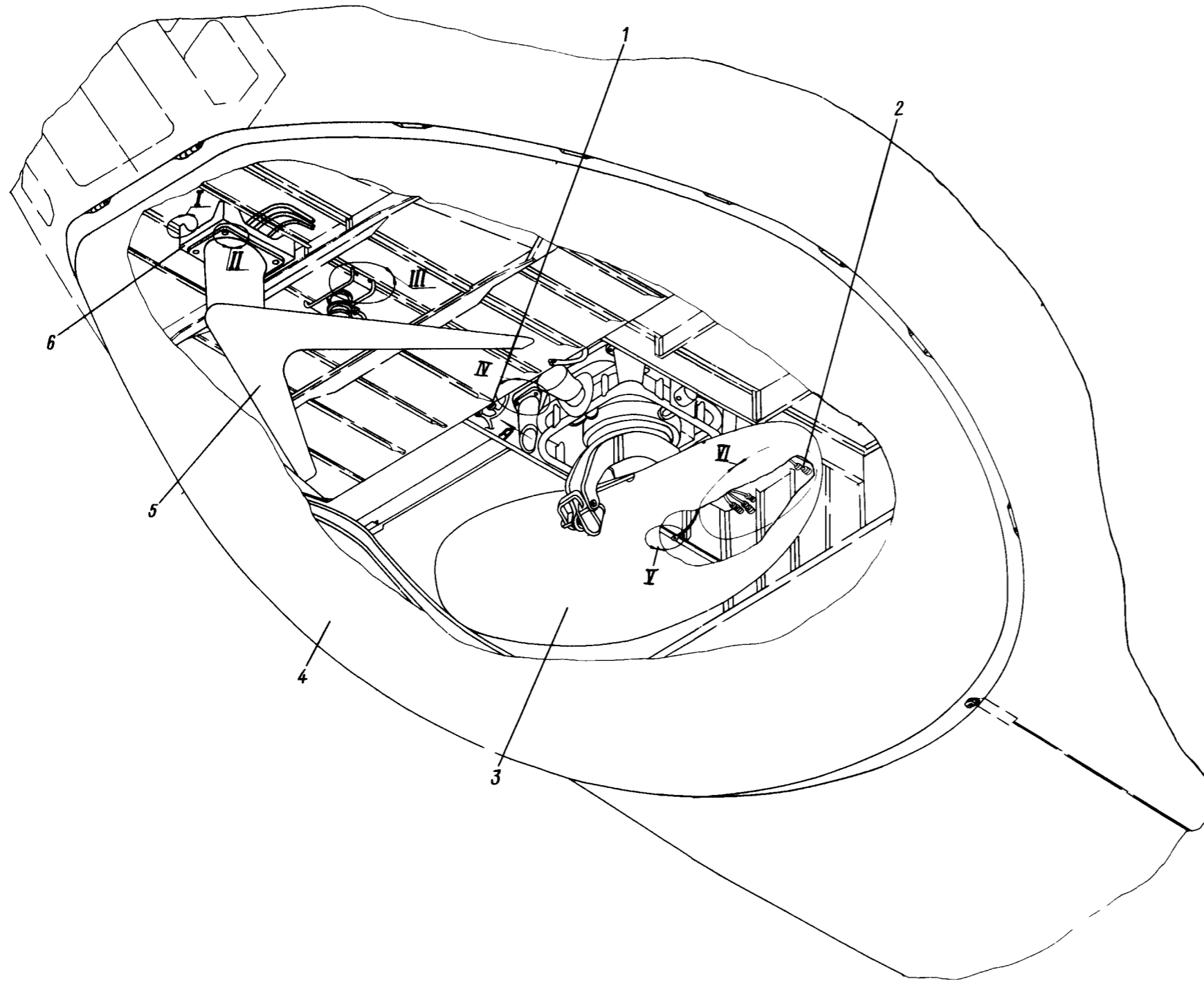

Расположение антенн в нижнем обтекателе  
 Фигура I (Лист I из 3)





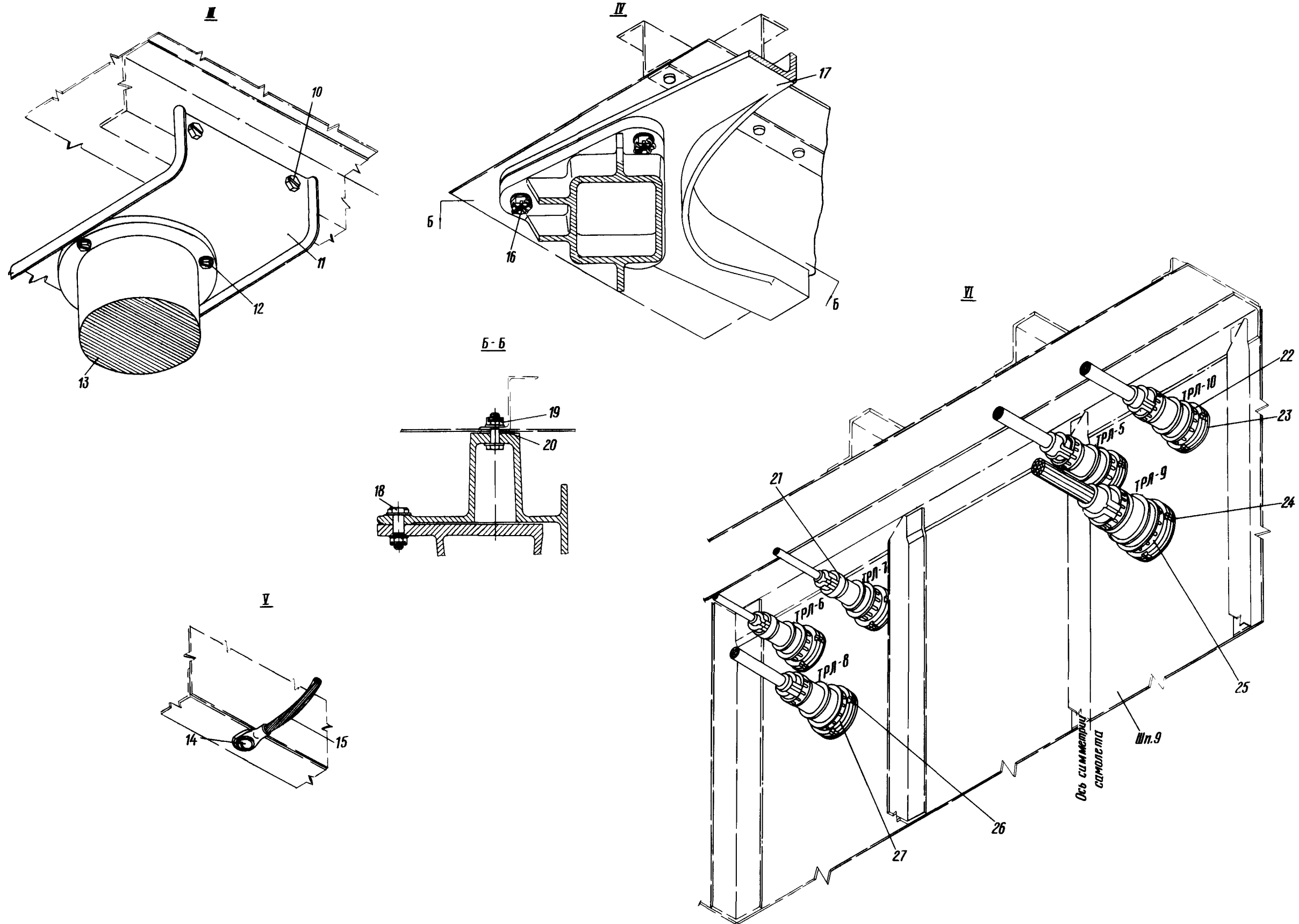

Расположение антенн в нижнем обтекателе  
Фигура I (Лист 2 из 3)



КАТАЛОГ  
ДЕТАЛЕЙ И СБОРОЧНЫХ ЕДИНИЦ

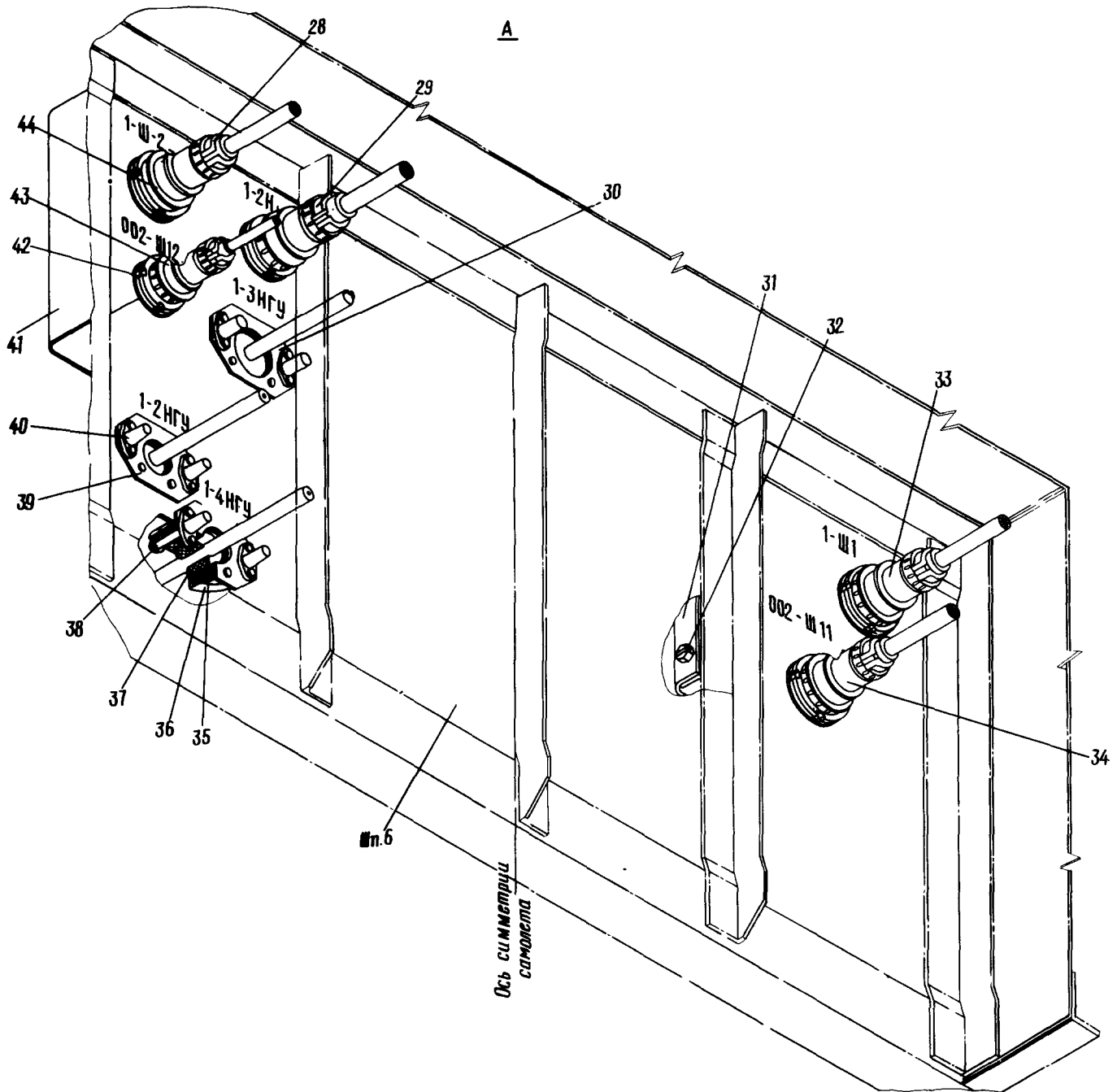

Расположение антенн в нижнем обтекателе  
Фигура I (Лист 3 из 3)



## КАТАЛОГ ДЕТАЛЕЙ И СБОРОЧНЫХ ЕДИНИЦ

Номер фигуры	Номер позиции	Обозначение	Наименование сборочных единиц, деталей	Колич. на сб. ед.	Сведения о взаимо- заменяемости и конст- руктивных изменениях
I		I 760I 77I5 300 000	Расположение антенн в нижнем обтекателе	I	ВЗ
	I	I 760I 77I5 370 000	Установка герморазъемов на гермостенке шп. № 6	I	
	2	I 760I 77I5 440 000	Установка герморазъемов на гермостенке шп. № 9	I	
	3	КП2-I	Антенна (из комплекта КП2)*	I	
	4	I 760I 77I5 3I0 000	Установка нижнего обтекателя	I	
	5	АП-023	Антенна (из комплекта АФ0 "Пион")*	I	
	6	I 760I 77I5 30I 003	Кронштейн	I	
	7	3003А-6-22 340IA-I-6-I2	Болт Шайба	4 4	
	8	3392А-6 ДI8П-3У-2,6-I2	Гайка Заклепка	4 8	
	9	3003А-5-24 340IA-I-5-I0 3373А-5	Болт Шайба Гайка	8 8 8	
	10	324IA-5-I4 340IA-I-5-I0 3373А-5	Болт Шайба Гайка	4 4 4	
	II	I 760I 77I5 380 003	Панель	I	
	12	3240А-4-I4 340IA-I-4-8 338IA-4 АМг5П-3У-2,6-6	Болт Шайба Гайка Заклепка	3 3 3 6	
	13	СВУ-I2-IA (6423)	Сигнализатор высоты*	I	



## КАТАЛОГ ДЕТАЛЕЙ И СБОРОЧНЫХ ЕДИНИЦ

Номер фигуры	Номер позиции	Обозначение	Наименование сборочных единиц, деталей	Колич. на сб. ед.	Сведения о взаимо- заменяемости и конст- руктивных изменениях	
I	I4	3I66A-4-I2	Винт	2		
		340IA-I-4-8	Шайба	3		
		3373A-4	Гайка	2		
	I5	I 760I 77I5 33I 00I	Перемышка металлизации	2		
	I6	3336A-6	Гайка	I2		
		340IA-I-6-I2	Шайба	I2		
		I,6xI4 ГОСТ 397-66	Шплинт	I2		
	I7	I 760I 77I5 302 000	Плита	I		С № 02026 По № 0I022
		I 760I 77I5 302 000	Плита	I		
	I8	ИЛИ5I-8-6-I6-3	Болт	I2		
		340IA-I,5-8-I6	Шайба	I2		
	I9	3003A-6-20-3	Болт	4		
		340IA-6-I2	Шайба	8		
		3336A-6	Гайка	4		
		I,6xI4 ГОСТ 397-66	Шплинт	4		
	20	I 760I 77I5 303 000	Прокладка юстировочная	I0		
	2I	2PMIT33E20M4E2	Разъем штепсельный (колодка)*	2		
		2PM33KIH20G4BI	Разъем штепсельный (из комп- лекта КП-2)*	2		
		2PM33KIH20G4BI	Разъем штепсельный*	2		
		УН72-204-II	Шайба	2		
	22	2PMIT36E20M2E2	Разъем штепсельный (колодка)*	2		
		2PM36KIH20G2BI левый	Разъем штепсельный*	I		
		2PM36KIH20G2BI	Разъем штепсельный (из комп- лекта КП-2)*	2		
		2PM36KIH20G2BI	Разъем штепсельный (из комп- лекта КП-2)*	2		
23	УН72-204-I2	Шайба	2			
24	УН72-204-I4	Шайба	I			



## КАТАЛОГ ДЕТАЛЕЙ И СБОРОЧНЫХ ЕДИНИЦ

Номер фигуры	Номер позиции	Обозначение	Наименование сборочных единиц, деталей	Колич. на сб. ед.	Сведения о взаимо- заменяемости и конст- руктивных изменениях
I	25	2PMГТ42Б50Ш2Е2	Разъем штепсельный (колодка)*	I	
		2PM42КПН50Г2В1	Разъем штепсельный (из комплекта КП-2)*	I	
		2PM42КПН50Г2В1 левый	Разъем штепсельный (из комплекта КП-2)*	I	
	26	УН72-204-13	Шайба	I	
	27	2PMГТ39Б45Ш2Е2	Разъем штепсельный (колодка)*	I	
			Разъем штепсельный (из комплекта КП-2)*	I	
			Разъем штепсельный (из комплекта КП-2)	I	
	28	2PMГТД30Б8Ш7Е2 2PMД30КПН8Г7В1 2PMД30КПН8В1	Разъем штепсельный (колодка)*	I	
			Разъем штепсельный (вставка)	I	
			Разъем штепсельный (вставка)	I	
	29	2PMГПД27Б19Ш5Е2 2PMД27КПН19Г5В1 2PMД27КПН19Г5В1 левый УН72-204-9	Разъем штепсельный (колодка)*	I	
			Разъем штепсельный (вставка)	I	
			Разъем штепсельный (вставка)	I	
			Шайба	I	
	30	I 760I 77I5 820 003 I 760I 77I5 8I2 000 I 760I 77I5 8II 000 I 760I 77I5 8I3 003 Д18А-3У-3-7	Пластина	I	С № 02039
			Прокладка	I	С № 02039
			Корпус	2	С № 02039
			Вкладыш	I	С № 02039
			Заклепка	4	С № 02039
	31	I 760I 77I5 327 003 I 760I 77I5 372 005	Кожух	I	
			Обкладка	I	
	32	3240А-4-10 3381А-4 АМг5П-3У-2,6-7	Болт	4	
			Гайка	4	
			Заклепка	8	
	33	2PMГТД30Б8Ш7Е2 2PMД30КПН8Г7В1 2PMД30КПН8Г7В1 левый УН72-204-10	Разъем штепсельный (колодка)*	I	
Разъем штепсельный (вставка)			I		
Разъем штепсельный (вставка)			I		
Шайба			I		

**КАТАЛОГ  
ДЕТАЛЕЙ И СБОРОЧНЫХ ЕДИНИЦ**

Номер фигуры	Номер позиции	Обозначение	Наименование сборочных единиц, деталей	Колич. на сб. ед.	Сведения о взаимо- заменяемости и конст- руктивных изменениях
I	34	2PMГПД24БИ0Ш5Е2	Разъем штепсельный (колодка)*	I	
		2PMД24КПН10Г5В1	Разъем штепсельный (вставка)	I	
		2PMД24КПН10Г5В1 левый	Разъем штепсельный (вставка)	I	
		УН72-204-8	Шайба	I	
	35	I 760I 77I5 2I2 000	Прокладка	2	
	36	I 760I 77I5 52II 000	Корпус	4	
	37	I 760I 77I5 2I3 003	Вкладыш	2	
	38	3059A-5-32	Болт	6	
	39	I 760I 77I5 220 003 Д18П-3У-3-7	Пластина	2	
			Заклепка	8	
	40	3995A-5 AMг5П-3У-2,6-7	Гайка	6	
			Заклепка	12	
	41	I 760I 77I5 37I 003 338IA-4 AMг5П-3У-26-6 AMг5П-3У-2,6-7 3240A-4-10 3240A-4-24 2408A57-4-14	Кожух	I	
			Гайка	4	
Заклепка			4		
Заклепка			4		
Болт			2		
Болт			2		
Втулка			2		
42	УН72-204-8	Втулка	2		
43	2PMГПД24БИ0Ш5Е2 2PMД24КПН10Г5В1 2PMД24КПН10Г5В1 левый	Разъем штепсельный (колодка)*	I		
		Разъем штепсельный (вставка)	I		
		Разъем штепсельный (вставка)	I		
44	УН72-204-10	Шайба	I		







КАТАЛОГ  
ДЕТАЛЕЙ И СБОРОЧНЫХ ЕДИНИЦ

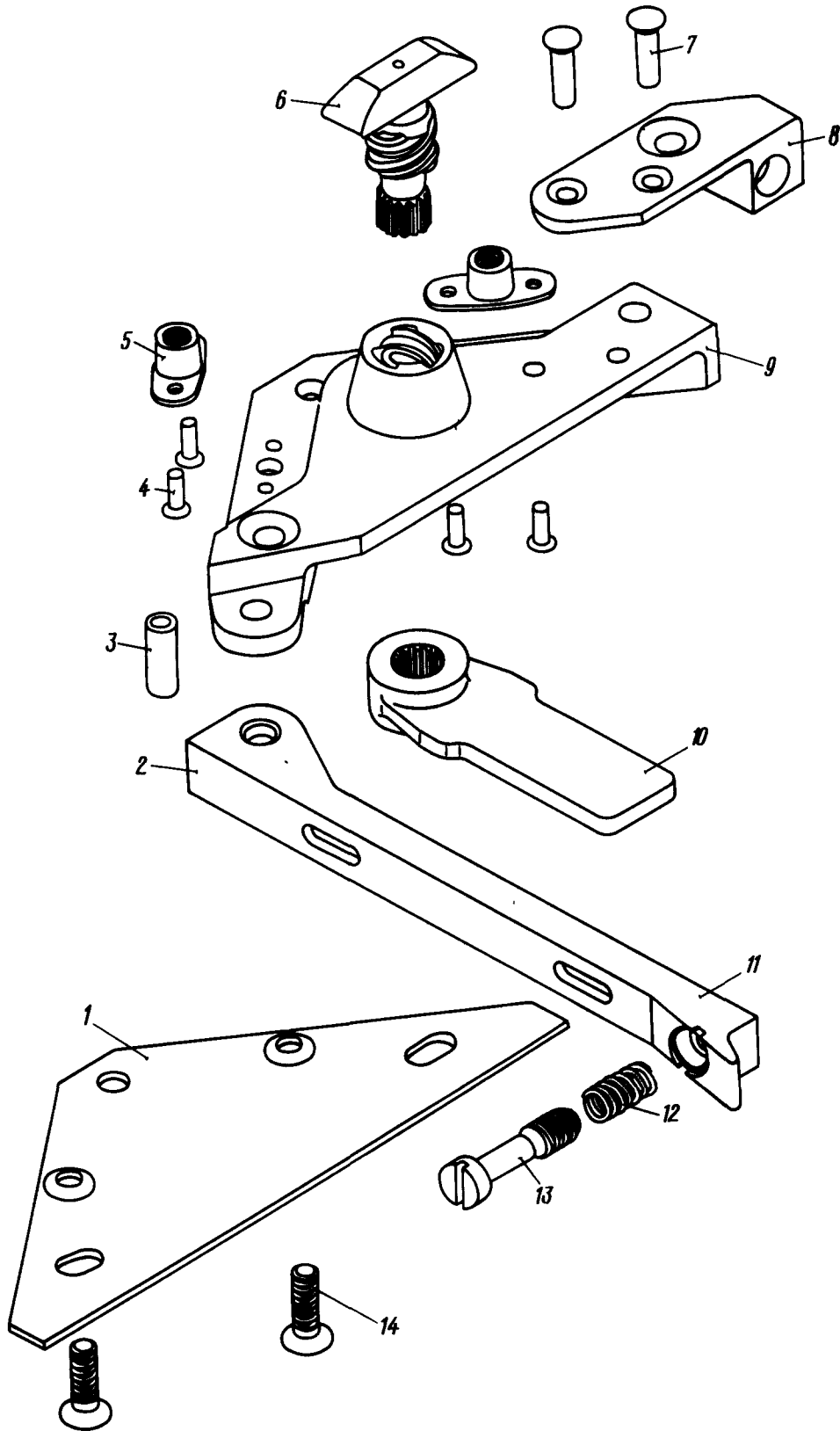

Замок  
Фигура 2



## КАТАЛОГ ДЕТАЛЕЙ И СБОРОЧНЫХ ЕДИНИЦ

Номер фигуры	Номер позиции	Обозначение	Наименование сборочных единиц деталей	Колич на сб ед	Сведения о взаимо- заменяемости и конст- руктивных изменениях
2		I 760I 77I5 400 001	Замок	I	С № 07202
		I 760I 77I5 400 002	Замок	I	С № 07202
		I 760I 77I5 400 003	Замок	I	С № 01022
		I 760I 77I5 400 004	Замок	I	С № 01022
		I 760I 77I5 400 005	Замок	I	С № 01022
		I 760I 77I5 400 006	Замок	I	С № 01022
		I 760I 77I5 400 007	Замок	I	С № 01022
		I 760I 77I5 400 008	Замок	I	С № 01022
		I 760I 77I5 400 009	Замок	I	С № 01022
		I 760I 77I5 400 010	Замок	I	С № 01022
		I 760I 77I5 400 011	Замок	I	С № 01022
		I 760I 77I5 400 012	Замок	I	С № 01022
		I 760I 77I5 400 013	Замок	I	С № 07202
		I 760I 77I5 400 014	Замок	I	С № 07202
I		I 760I 77I5 405 001	Пластина (правая)	I	
		I 760I 77I5 405 002	Пластина (левая)	I	
2		I 760I 77I5 402 001	Крышка (правая)	I	
		I 760I 77I5 402 002	Крышка (левая)	I	
3		I363с50-3-5-12	Втулка	I	
4		AMГ5П-3У-2,6-8	Заклепка	4	
5		338IA-4	Гайка	2	С № 01022
6		I 760I 77I5 804 000	Щеколда	I	
7		AMГ5П-3У-3-7	Заклепка	2	
8		I 760I 77I5 428 001	Сухарь (правый)	I	
		I 760I 77I5 428 002	Сухарь (левый)	I	
9		I 760I 77I5 410 013	Корпус (правый)	I	
		I 760I 77I5 410 014	Корпус (левый)	I	
10		I 760I 77I5 429 000	Рукоятка	I	
II		I 760I 77I5 402 001	Крышка (правая)	I	
		I 760I 77I5 402 002	Крышка (левая)	I	



КАТАЛОГ  
ДЕТАЛЕЙ И СБОРОЧНЫХ ЕДИНИЦ

Номер фигуры	Номер позиции	Обозначение	Наименование сборочных единиц, деталей	Колич. на сб. ед.	Сведения о взаимо- заменяемости и конст- руктивных изменениях
2	I2	I9I6A-0,8-7-I2	Пружина	I	
	I3	I 760I 77I5 397 000	Винт	I	
	I4	3I83A-4-I0	Болт	2	





КАТАЛОГ  
ДЕТАЛЕЙ И СБОРОЧНЫХ ЕДИНИЦ

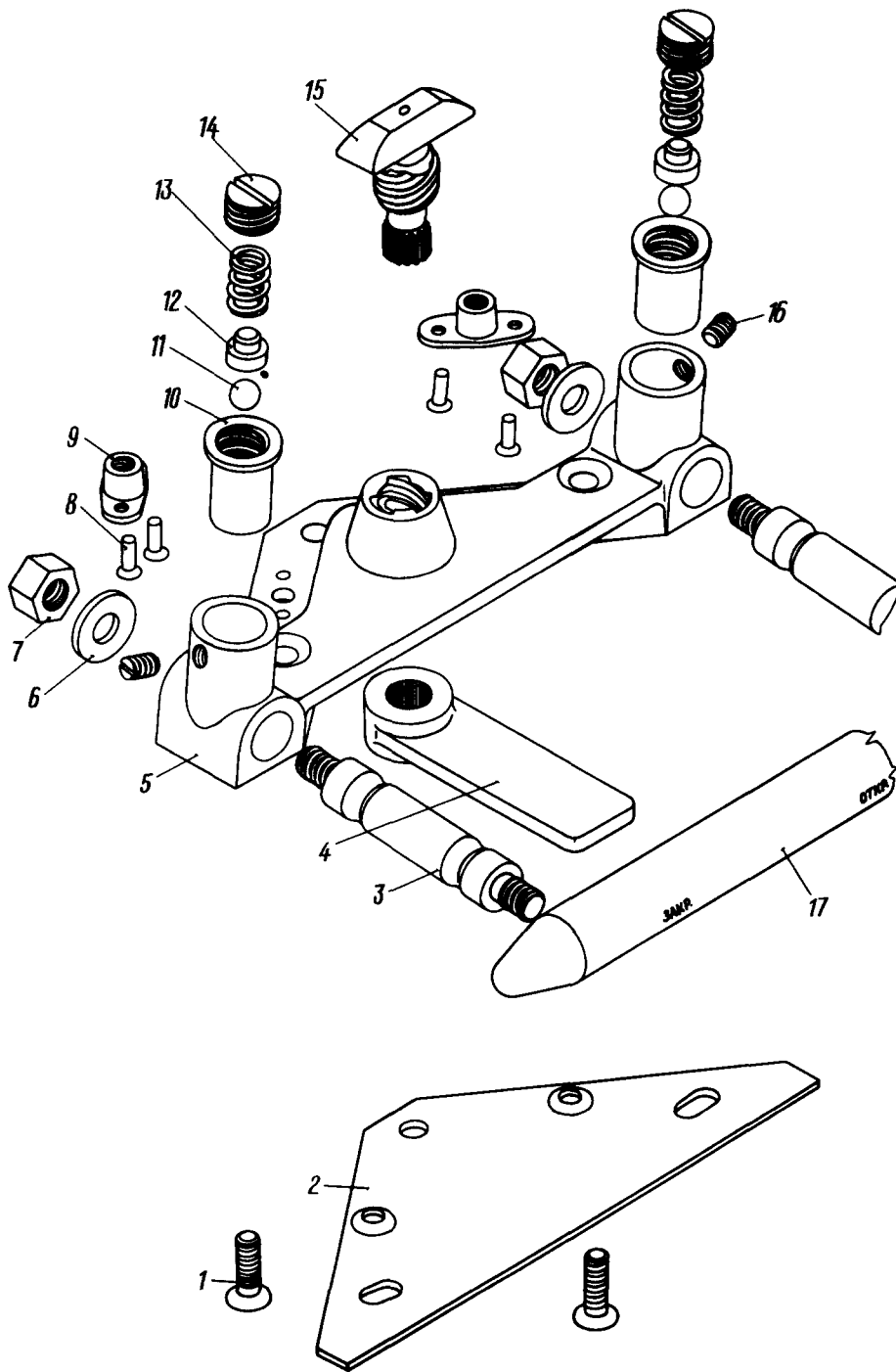

Замок (правый)  
Фигура 3



## КАТАЛОГ ДЕТАЛЕЙ И СБОРОЧНЫХ ЕДИНИЦ

Номер фигуры	Номер позиции	Обозначение	Наименование сборочных единиц, деталей	Колич. на сб. ед.	Сведения о взаимо- заменяемости и конст- руктивных изменениях
3		I 760I 77I5 450 000	Замок (правый)	I	С № 01016 По № 07199 ВЗ
		I 760I 77I5 450 002	Замок (левый)	I	
		I 760I 77I5 450 013	Замок (правый)	I	
		I 760I 77I5 450 014	Замок (левый)	I	
	I	3I83A-4-I0	Винт	2	
	2	I 760I 77I5 405 001	Пластина	I	
		I 760I 77I5 405 002	Пластина	I	
	3	I 760I 77I5 452 000	Стержень	2	
	4	I 760I 77I5 417 000	Рукоятка	I	
	5	I 760I 77I5 460 003	Корпус	I	
	6	340IA-I,5-6-I4	Шайба	2	
	7	33I5A-6	Гайка	2	
	8	AMr5П-3У-2,6-8	Заклепка	4	
	9	338IA-4	Гайка	2	
	10	I 760I 77I5 342 000	Стакан	2	
	11	Ø6 ГОСТ 3722-60	Шарик	2	
	12	I 760I 77I5 842 000	Обойма	2	
13	I9I6A-0,8-7-9	Пружина	2		
14	I 760I 77I5 343 000	Винт	2		
15	I 760I 77I5 804 000	Щеколда	I		
16	I 760I 77I5 450 003	Винт стопорный	2		
17	I 760I 77I5 45I 001	Ручка (правая)	I		
	I 760I 77I5 45I 002	Ручка (левая)			







КАТАЛОГ  
ДЕТАЛЕЙ И СБОРОЧНЫХ ЕДИНИЦ

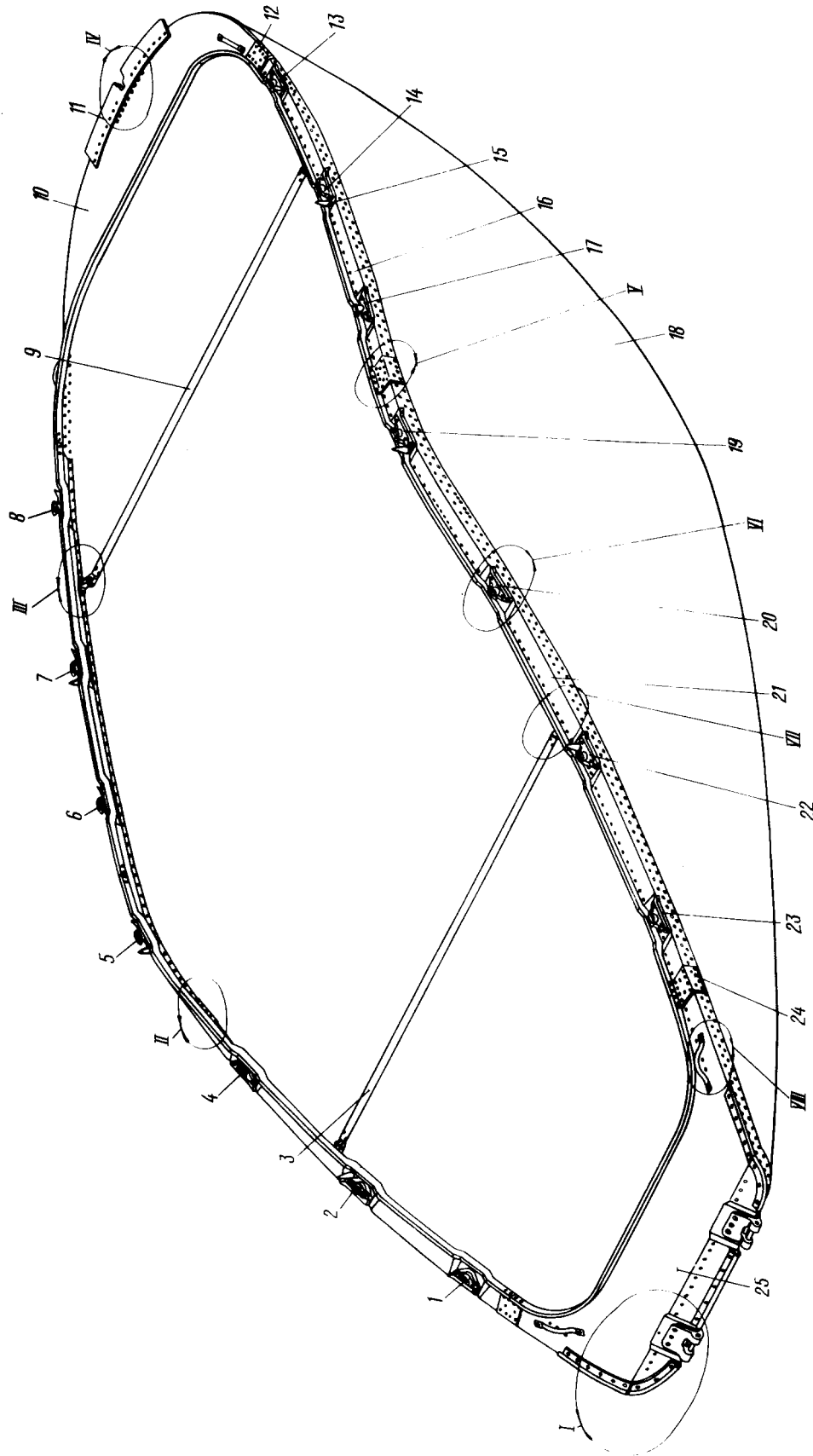

КАТАЛОГ  
ДЕТАЛЕЙ И СБОРОЧНЫХ ЕДИНИЦ

I

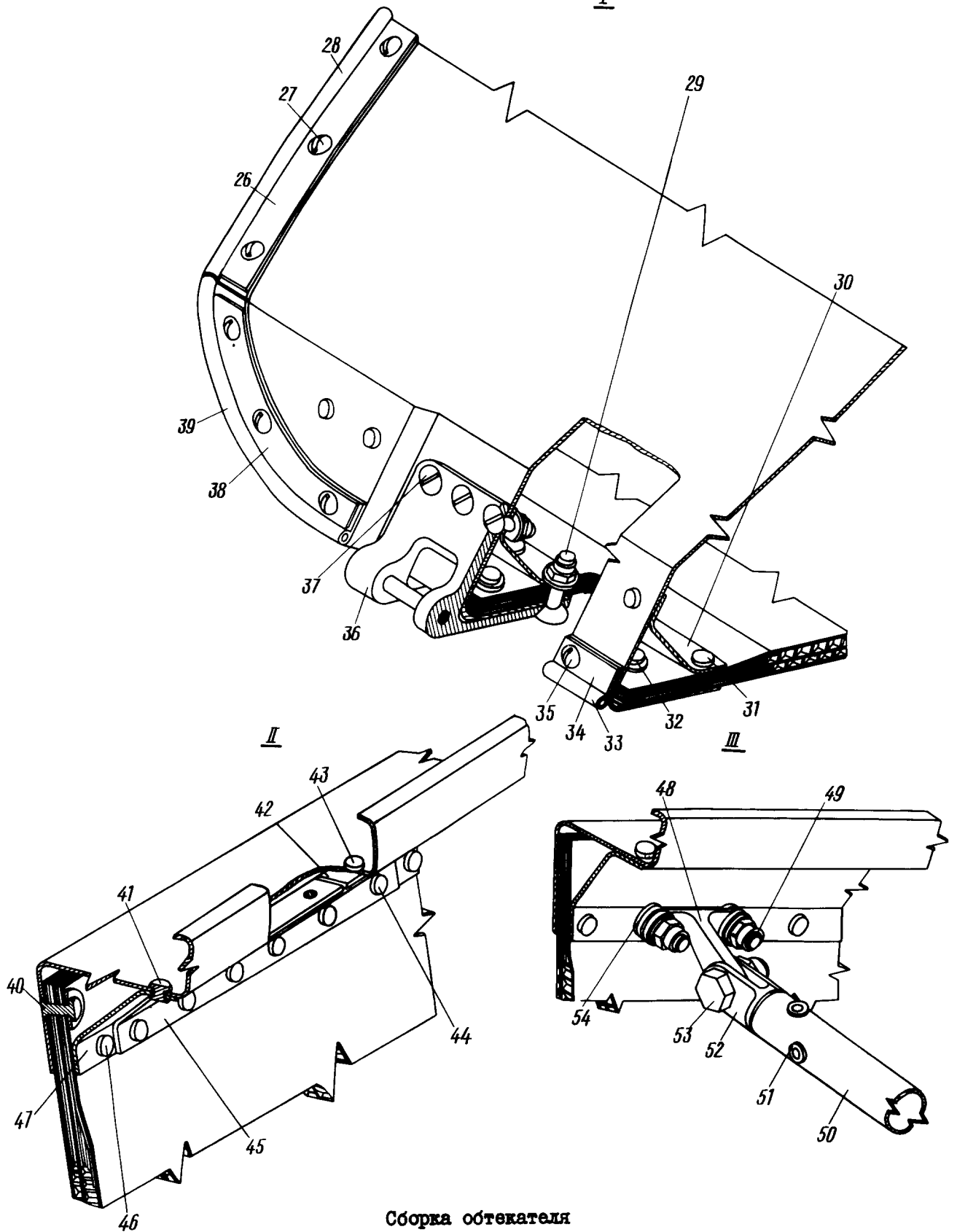

Сборка обтекателя  
Фигура 4 (Лист 2 из 3)



КАТАЛОГ  
ДЕТАЛЕЙ И СБОРОЧНЫХ ЕДИНИЦ

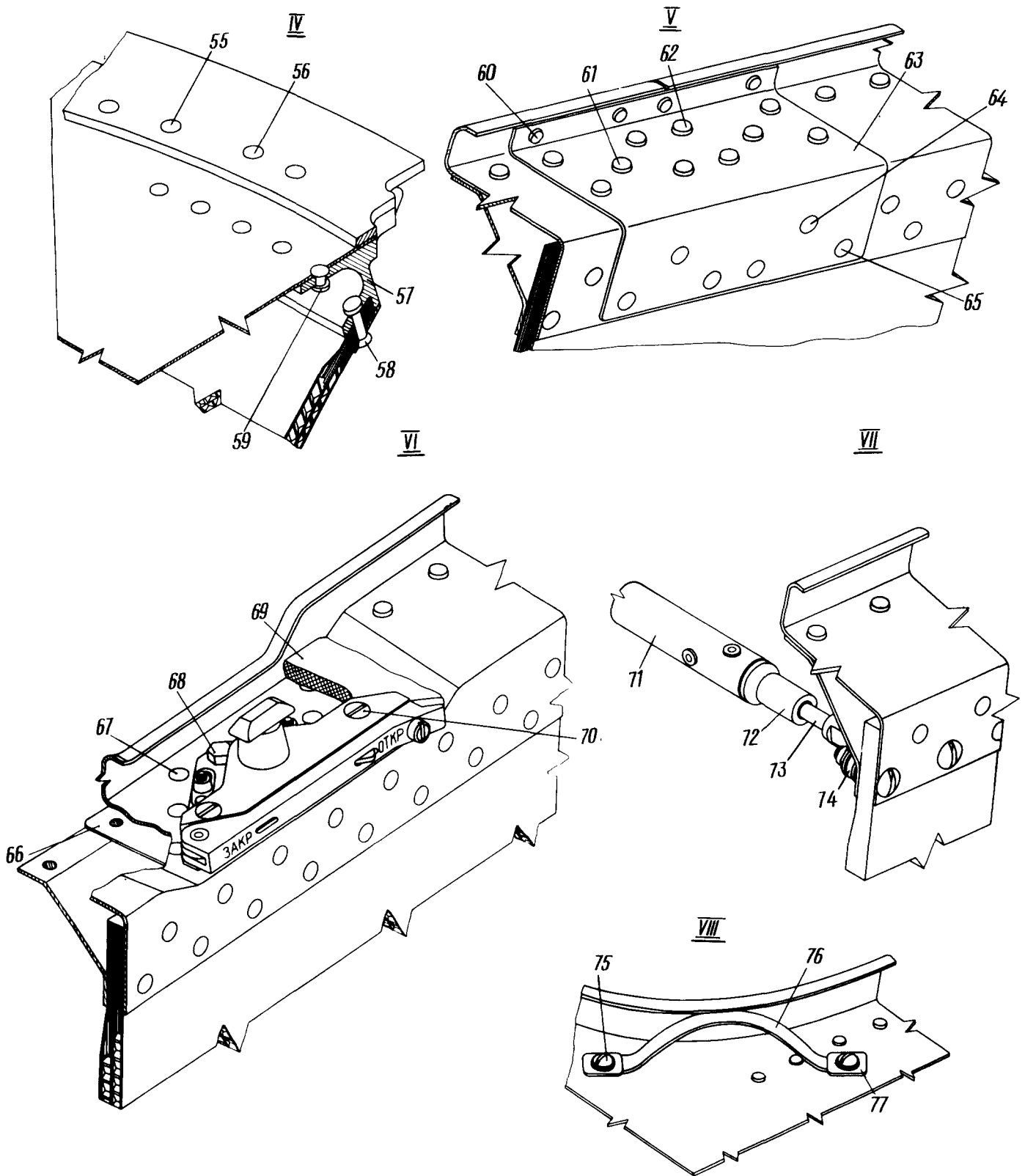

Сборка обтекателя  
Фигура 4 (Лист 3 из 3)



## КАТАЛОГ ДЕТАЛЕЙ И СБОРОЧНЫХ ЕДИНИЦ

Номер фигуры	Номер позиции	Обозначение	Наименование сборочных единиц, деталей	Колич. на сб. ед.	Сведения о взаимо- заменяемости и конст- руктивных изменениях
4		I 760I 77I5 510 000	Сборка обтекателя	I	С № 01022
	I	I 760I 77I5 450 00I	Замок	I	ВЗ
		I 760I 77I5 400 00I	Замок	I	С № 07202
	2	I 760I 77I5 400 003	Замок	I	
	3	I 760I 77I5 492 00I	Стяжка	I	С № 02026 по № 07I79
		I 760I 77I5 496 00I	Стяжка	I	С № 07I82
	4	I 760I 77I5 400 005	Замок	I	
	5	I 760I 77I5 400 007	Замок	I	
	6	I 760I 77I5 400 009	Замок	I	
	7	I 760I 77I5 400 0II	Замок	I	
	8	I 760I 77I5 450 0I3	Замок	I	По № 07I99
		I 760I 77I5 400 0I3	Замок	I	С № 07202
	9	I 760I 77I5 492 002	Стяжка	I	С № 02026 по № 07I79
		I 760I 77I5 496 002	Стяжка	I	С № 07I83
	10	I 760I 77I5 510 I05	Лист	I	
11	I 760I 77I5 510 I75	Лист	I		
12	I 760I 77I5 510 I29	Накладка (правая)	I		
	I 760I 77I5 510 I30	Накладка (левая)	I		
13	I 760I 77I5 450 0I4	Замок	I	По № 07I99	
	I 760I 77I5 400 0I4	Замок	I	С № 07202	
14	I 760I 77I5 400 0I2	Замок	I		
15	I 760I 77I5 863 00I	Штырь	2		
	I 760I 77I5 862 0I3	Прокладка	I		
	I 760I 77I5 862 0I4	Прокладка	I		



КАТАЛОГ  
ДЕТАЛЕЙ И СБОРОЧНЫХ ЕДИНИЦ

Номер фигуры	Номер позиции	Обозначение	Наименование сборочных единиц, деталей	Колич. на сб. ед.	Сведения о взаимо- заменяемости и конст- руктивных изменениях	
4	15	I 760I 77I5 862 0I7	Прокладка	2		
		AMr5П-3У-2,6-I4	Заклепка	4		
		AMr5П-3У-2,6-8	Заклепка	4		
		3355A-I2	Гайка	2		
	16	I 760I 77I5 5I0 I09	Окантовка (правая)	I		
		I 760I 77I5 5I0 II0	Окантовка (левая)	I		
	17	I 760I 77I5 400 0I0	Замок	I		
	18	I 760I 77I5 320 000	Обтекатель	I		
	19	I 760I 77I5 400 008	Замок	I		
		I 760I 77I5 863 00I	Штырь	2		
		I 760I 77I5 862 0II	Прокладка	2		
		I 760I 77I5 862 0I2	Прокладка	2		
		AMr5П-3У-2,6-7	Прокладка	8		
	20	I 760I 77I5 400 006	Замок	I		
	21	I 760I 77I5 5I0 IO7	Окантовка (правая)	I		
		I 760I 77I5 5I0 IO8	Окантовка (левая)	I		
	22	I 760I 77I5 400 004	Замок	I		
		I 760I 77I5 86I 00I	Штырь	2		
		340IA-3-I2-26	Шайба	4		
		3355A-I2	Гайка	2		
	23	I 760I 77I5 450 002	Замок	I		По № 07I99
		I 760I 77I5 400 002	Замок	I		С № 07202
	24	I 760I 77I5 5I0 I2I	Накладка (правая)	I		
		I 760I 77I5 5I0 I22	Накладка (левая)	I		
	25	I 760I 77I5 5I0 IO3	Лист	I		
	26	I 760I 77I5 5I0 0I7	Лента	2		
	27	3I83A-4-I4	Винт	I4		
3382A-4		Гайка	I4			
AMr5П-3У-2,6-7		Заклепка	28			



КАТАЛОГ  
ДЕТАЛЕЙ И СБОРОЧНЫХ ЕДИНИЦ

Номер фигуры	Номер позиции	Обозначение	Наименование сборочных единиц, деталей	Колич. на сб. ед.	Сведения о взаимо- заменяемости и конст- руктивных изменениях
4	28	I 760I 77I5 5I0 0I5	Кант герметизации	2	
	29	3072A-5-28	Болт	6	
		340IA-I-5-I0	Шайба	6	
		3373A-5	Гайка	6	
	30	I 760I 77I5 5I0 I3I	Жесткость	I	
	3I	B65-3У-4-I6	Заклепка	I3	
	32	B65-3У-4-I6	Заклепка	400	
		340IA-I-4-I0	Шайба	400	
	33	I 760I 77I5 5I0 0I9	Кант герметизации	I	
	34	I 760I 77I5 5I0 02I	Лента	I	
	35	3I83A-4-I2	Винт	5	
		3382A-4	Гайка	5	
		AMr5П-3У-2,6-6	Заклепка	IO	
	36	I 760I 77I5 334 003	Петля	2	
	37	3I83A-5-I6	Болт	6	
		3373A-5	Гайка	6	
		340IA-I-5-I0	Шайба	6	
38	I 760I 77I5 5I0 0I3	Лента	2		
39	I 760I 77I5 5I0 0II	Кант герметизации	2		
40	B65-3У-4-I7-2	Заклепка	300		
	340IA-I-4-I0	Шайба	300		
4I	B65-3П-4-8	Заклепка	650		
42	I 760I 77I5 5I0 II7	Жесткость (правая)	I		
	I 760I 77I5 5I0 II8	Жесткость (левая)	I		
43	B65-3П-4-9	Заклепка	72		



КАТАЛОГ  
ДЕТАЛЕЙ И СБОРОЧНЫХ ЕДИНИЦ

Номер фигуры	Номер позиции	Обозначение	Наименование сборочных единиц, деталей	Колич. на сб. ед.	Сведения о взаимо- заменяемости и конст- руктивных изменениях
4	44	B65-3У-4-20	Заклепка	60	
	45	I 760I 77I5 5I0 I23 I 760I 77I5 5I0 I24	Накладка Накладка	I I	
	46	B65-3У-4-I7	Заклепка	240	
	47	I 760I 77I5 5I0 II3 I 760I 77I5 5I0 II4	Жесткость Жесткость	I I	
	48	I 760I 77I5 49I 002	Ушко	2	
	49	3059A-6-28 340IA-I-6-I2 3373A-6	Болт Шайба Гайка	8 8 8	
	50	8368с5I-I-I63I	Труба	I	
	5I	36I0A-6-25	Заклепка	8	
	52	838Iс5I-I	Стакан	2	
	53	3003A-8-26 340IA-0,5-8-I2 3373A-8	Болт Шайба Гайка	2 2 2	
	54	2608с52-6-I2-И	Шайба уплотнительная	I6	
	55	ДI8-3У-3-8	Заклепка	I2	
	56	B65-3У-4-22	Заклепка	4	
	57	I 760I 77I5 5II 000	Фитинг	I	
	58	B65-3У-4-I9	Заклепка	450	
	59	B65-3У-4-II	Заклепка	I2	
	60	ДI8П-3П-3-7	Заклепка	36	
	6I	B65-3П-4-8	Заклепка	I50	





КАТАЛОГ  
ДЕТАЛЕЙ И СБОРОЧНЫХ ЕДИНИЦ

Номер фигуры	Номер позиции	Обозначение	Наименование сборочных единиц, деталей	Колич. на сб. ед.	Сведения о взаимо- заменяемости и конст- руктивных изменениях
4	62	B65-3П-4-10	Заклепка	85	
	63	I 760I 77I5 5I0 I25	Накладка (правая)	I	
		I 760I 77I5 5I0 I26	Накладка (левая)	I	
	64	B65-3У-4-18	Заклепка	200	
	65	B65-3У-4-18	Заклепка	I90	
		340IA-I-4-10	Шайба	I90	
	66	I 760I 77I5 5I0 063	Прокладка	I4	
	67	B65-3У-4-10	Заклепка	56	
	68	4920A-5-16	Болт	I4	
		340IA-I-5-10	Шайба	I4	
		33I5A-5	Гайка	I4	
	69	930MЭС-5	Герметик		
	70	3083A-5-22	Болт	28	
		3382A-5	Гайка	28	
		ДI8-3У-2,6-8	Заклепка	56	
	71	8368с5I-I-1694	Труба	I	
	72	8383с5I-I	Стакан	2	
	73	250с50-8	Вилка	2	
		3003A-8-24	Болт	2	
		340IA-0,5-8-12	Шайба	2	
3373A-8		Гайка	2		
74	I 760I 77I5 49I 003	Ушко (правое)	I		
	I 760I 77I5 49I 004	Ушко (левое)	I		
75	3I66A-6-22	Винт	8		
	340IA-I-6-12	Шайба	8		
	I 760I 77I5 5I0 I5I	Накладка	8		
	338IA-6	Гайка	8		

Ил 70

КАТАЛОГ  
ДЕТАЛЕЙ И СБОРОЧНЫХ ЕДИНИЦ

Номер фигуры	Номер позиции	Обозначение	Наименование сборочных единиц, деталей	Колич. на сб. ед.	Сведения о взаимо- заменяемости и конст- руктивных изменениях
4	75	АМг5П-3У-2,6-9	Заклепка	16	
	76	I 760I 77I5 5I0 I55	Ручка	4	
	77	I 760I 77I5 5I0 I53	Прижим	8	



Ил 76

КАТАЛОГ  
ДЕТАЛЕЙ И СБОРОЧНЫХ ЕДИНИЦ

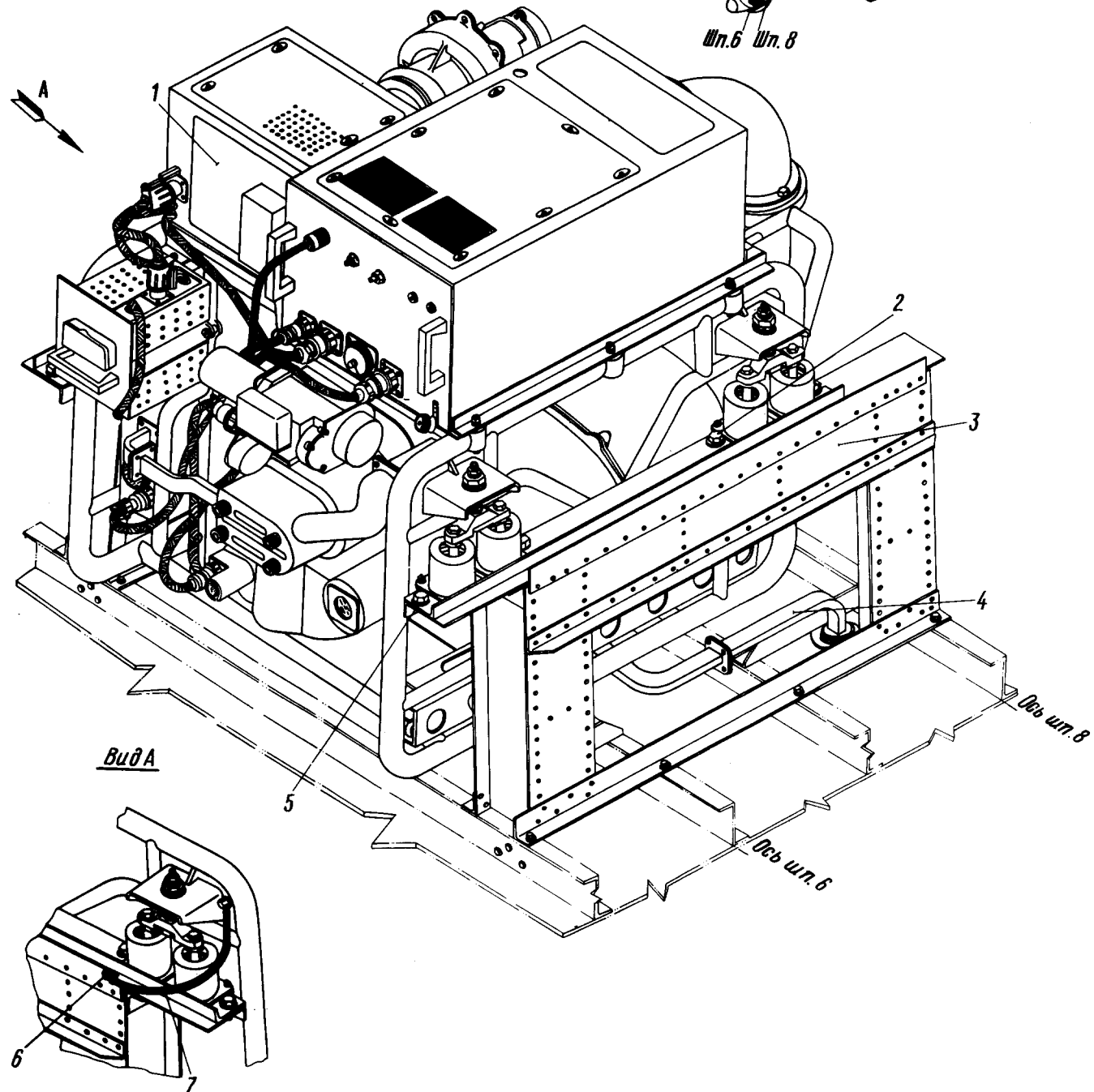
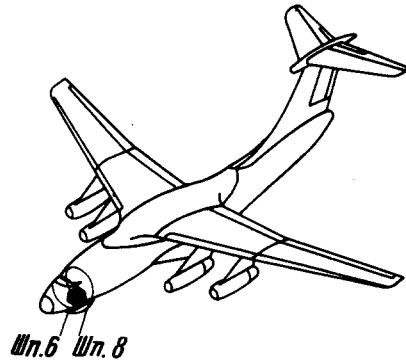

Расположение приемопередатчика  
Фигура 5



## КАТАЛОГ ДЕТАЛЕЙ И СБОРОЧНЫХ ЕДИНИЦ

Номер фигуры	Номер позиции	Обозначение	Наименование сборочных единиц, деталей	Колич. на сб. ед.	Сведения о взаимо- заменяемости и конст- руктивных изменениях
5		I 760I 7725 000 000	Расположение приемопередат- чика	I	ВЗ
	I	КП2-30	Приемопередатчик*	I	
	2	3003A-8-20	Болт	8	
	3	I 760I 7725 010 000	Каркас	I	
	4	I 760I 7725.050 000	Расположение волновода	I	
	5	340IA-I,5-8-I6	Шайба	8	
	6	3I66A-4-I2	Винт	2	
		340IA-I-4-8	Шайба	2	
		4-08I ГОСТ I0463-63	Шайба	2	
		3373A-4	Гайка	2	
	7	I-7-2 OCT I.II303-73	Перемычка металлизации	2	





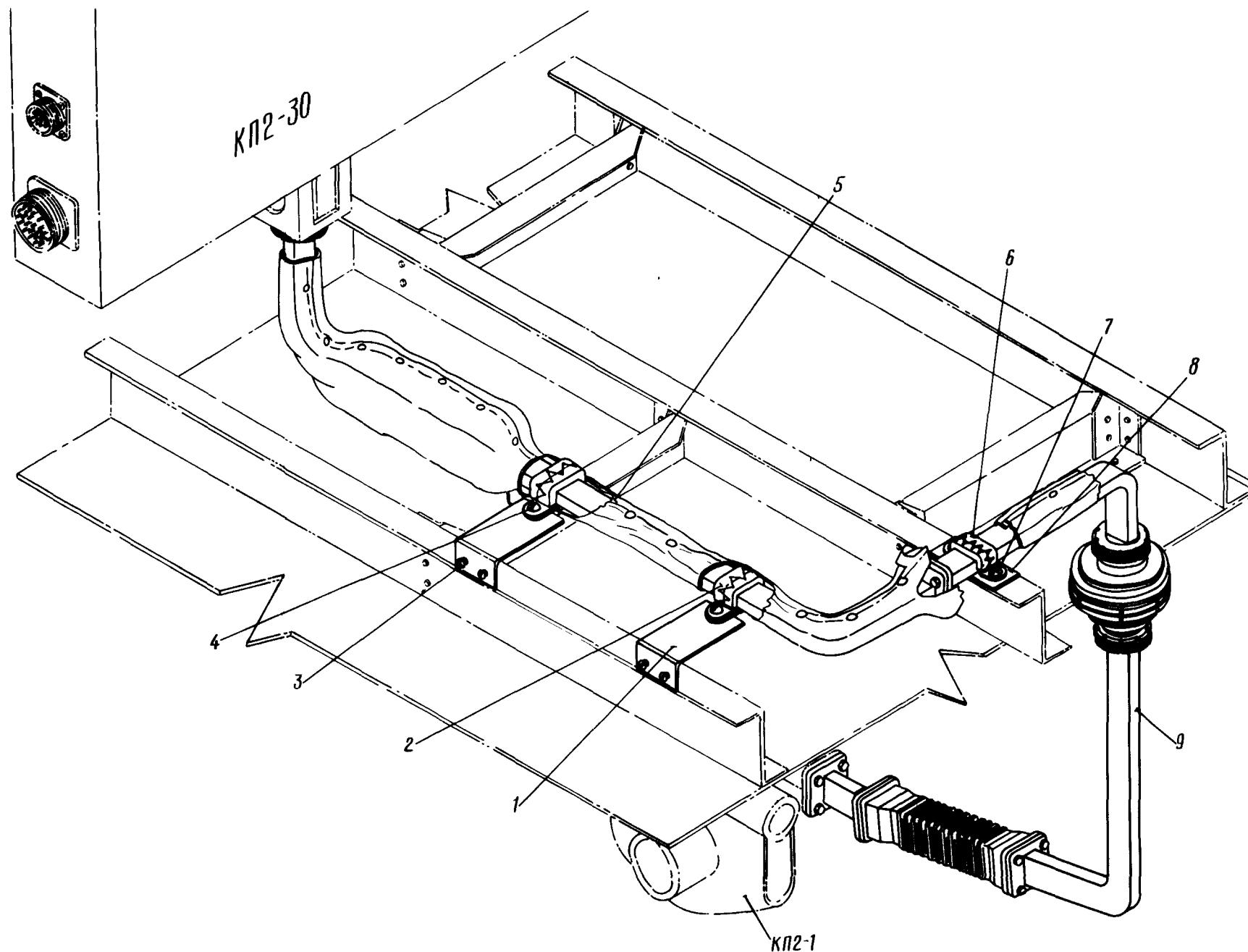
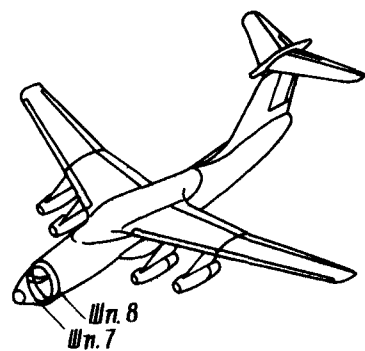

Расположение волновода КП2  
Фигура 6





КАТАЛОГ  
ДЕТАЛЕЙ И СБОРОЧНЫХ ЕДИНИЦ

Номер фигуры	Номер позиции	Обозначение	Наименование сборочных единиц, деталей	Колич. на сб. ед.	Сведения о взаимо- заменяемости и конст- руктивных изменениях
6		I 760I 7725 050 000	Расположение волновода КП2	1	ВЗ
	1	I 760I 7725 050 003	Уголок	2	
	2	I 760I 7725 05I 000	Хомут	2	
	3	3I66A-4-I0 3373A-4 340IA-I-4-8	Болт Гайка Шайба	4 4 4	
	4	3I70A-5-I8 3373A-5 340IA-I-5-I0	Болт Гайка Шайба	2 2 2	
	5	I 760I 7725 I00 000	Чехол	1	
	6	I 760I 7725 053 000	Скоба	1	
	7	3I70A-5-I4 3373A-5 340IA-I-5-I0	Болт Гайка Шайба	2 2 2	
	8	I 760I 7725 050 005	Прокладка	1	
	9	КП2А-32	Волновод	1	





Ш. 76  
КАТАЛОГ  
ДЕТАЛЕЙ И СБОРОЧНЫХ ЕДИНИЦ

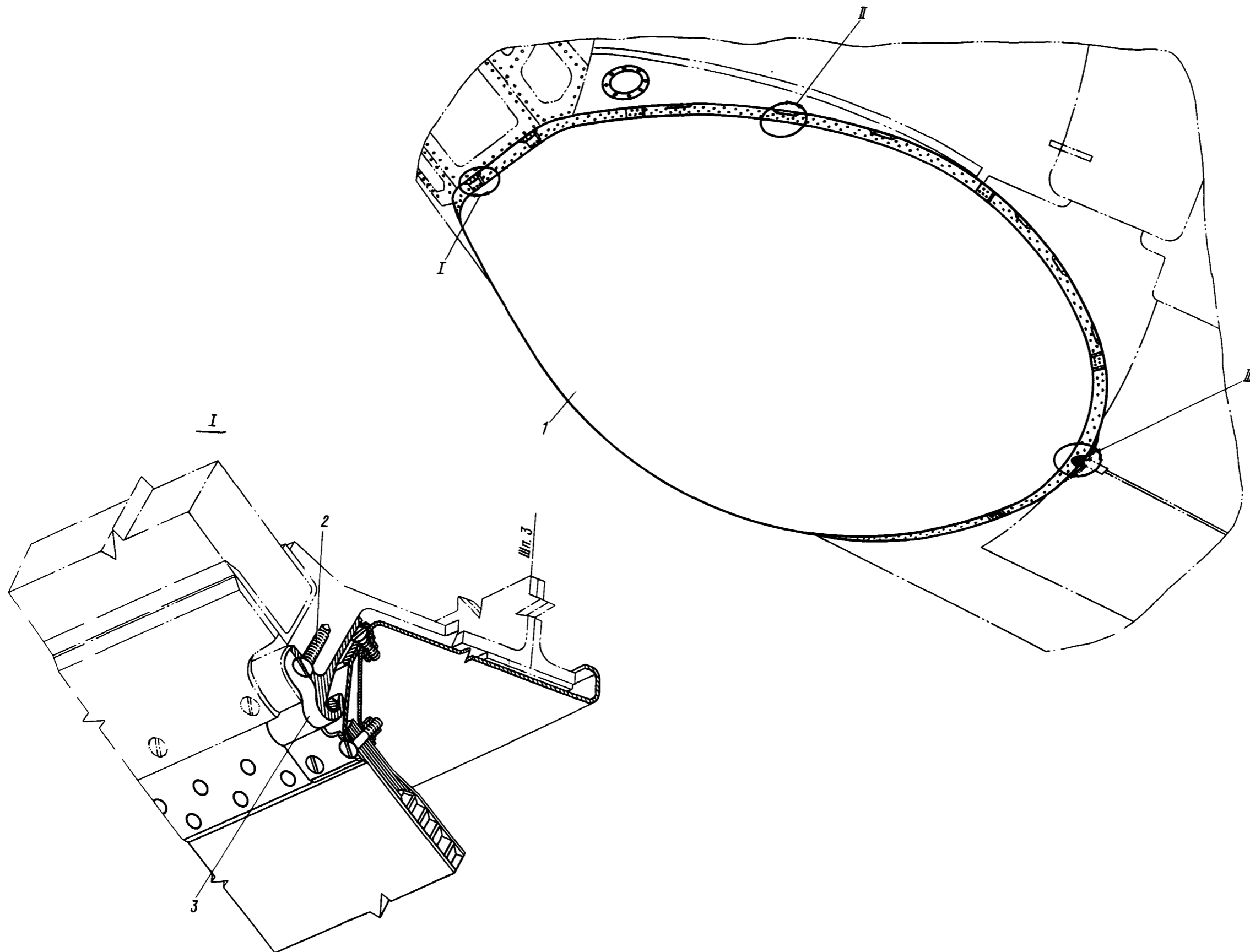

Расположение нижнего обтекателя  
Фигура 7 (Лист I из 2)



  
**КАТАЛОГ**  
**ДЕТАЛЕЙ И СБОРОЧНЫХ ЕДИНИЦ**

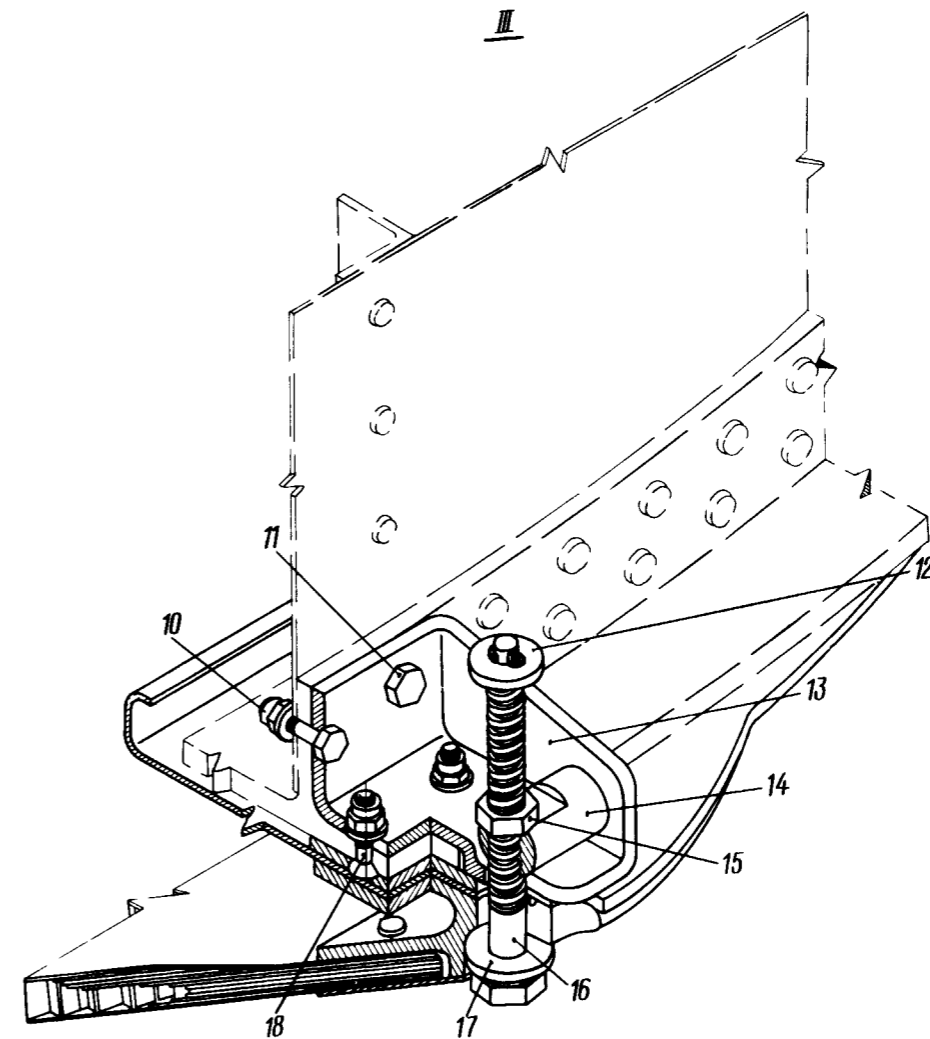
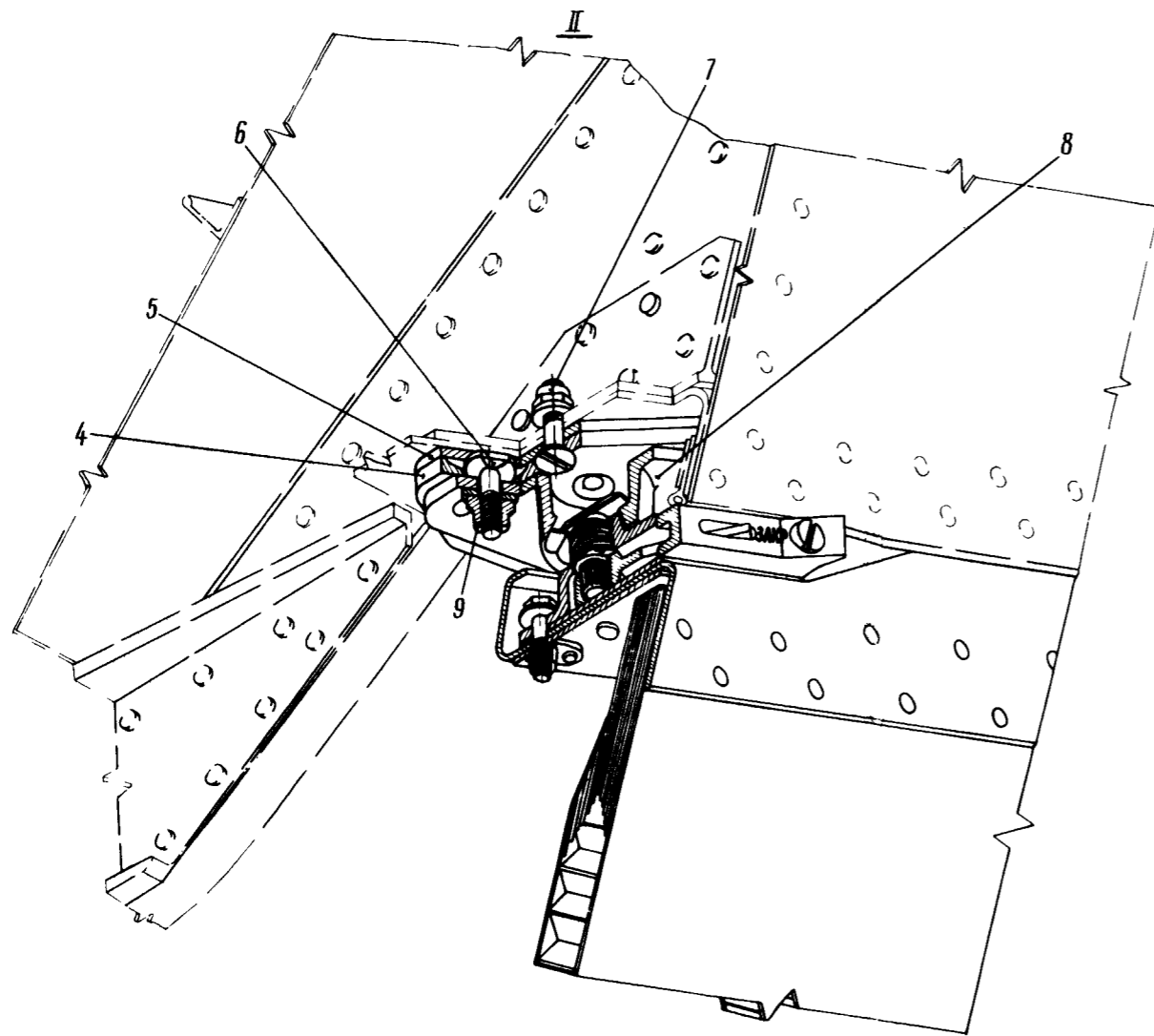

Расположение нижнего обтекателя  
 Фигура 7 (Лист 2 из 2)



## КАТАЛОГ ДЕТАЛЕЙ И СБОРОЧНЫХ ЕДИНИЦ

Номер фигуры	Номер позиции	Обозначение	Наименование сборочных единиц, деталей	Колич. на сб. ед.	Сведения о взаимо- заменяемости и конст- руктивных изменениях
7		I 760I 77I5 3I0 000	Расположение нижнего обтека- теля	I	С № 0I022
	I	I 760I 77I5 5I0 000	Сборка нижнего обтекателя	I	
	2	3I86A-6-I6	Болт	6	
	3	I 760I 77I5 336 00I I 760I 77I5 336 003	Крюк Крюк	2 2	По № 0409I С № 04094 По № I0320
		I 760I 77I5 337 000	Крюк	2	С № I0322
	4	I 760I 77I5 854 00I I 760I 77I5 854 002 I 760I 77I5 855 00I I 760I 77I5 855 002 I 760I 77I5 856 00I I 760I 77I5 856 002 I 760I 77I5 857 00I I 760I 77I5 857 002 I 760I 77I5 858 000 I 760I 77I5 859 003 I 760I 77I5 859 004 I 760I 77I5 85I 00I I 760I 77I5 85I 002	Пластина (шп. 4) Пластина Пластина (шп. 5) Пластина Пластина (шп. 6) Пластина Пластина (шп. 7) Пластина Пластина (шп. 8) Пластина (шп. 9) Пластина (шп. 9) Пластина (шп. I0) Пластина	I I I I I I I I I I I I I	С № 04083         С № 04083
	5	I 760I 77I5 864 00I <sup>ЖК</sup> I 760I 77I5 865 00I <sup>ЖК</sup> I 760I 77I5 866 00I <sup>ЖК</sup> I 760I 77I5 867 00I <sup>ЖК</sup> I 760I 77I5 868 00I <sup>ЖК</sup> I 760I 77I5 869 00I <sup>ЖК</sup> I 760I 77I5 878 00I <sup>ЖК</sup>	Прокладка (шп. 4) Прокладка (шп. 5) Прокладка (шп. 6) Прокладка (шп. 7) Прокладка (шп. 8) Прокладка (шп. 9) Прокладка (шп. I0)	2 2 2 2 2 2 2	С № 04083    С № 04083
	6	I 760I 77I5 852 00I I 760I 77I5 852 003 I 760I 77I5 852 005 I 760I 77I5 852 007	Болт (шп. 4, 6, 7, 8, I0) Болт (шп. 4, 8, 9, I0) Болт (шп. 5, 6) Болт (шп. 5, 6, 7, 9)	I2 I6 4 I0	
	7	3083A-6-I8 <sup>ЖК</sup> 3083A-6-20 <sup>ЖК</sup>	Болт Болт	I2	



## КАТАЛОГ ДЕТАЛЕЙ И СБОРОЧНЫХ ЕДИНИЦ

Номер фигуры	Номер позиции	Обозначение	Наименование сборочных единиц, деталей	Колич. на сб. ед.	Сведения о взаимо- заменяемости и конст- руктивных изменениях			
7	7	3083A-6-22 <sup>ЗЗК</sup>	Болт	30				
		3083A-6-24 <sup>ЗЗК</sup>	Болт					
		3083A-6-26 <sup>ЗЗК</sup>	Болт					
		3083A-6-28 <sup>ЗЗК</sup>	Болт					
		3083A-6-30 <sup>ЗЗК</sup>	Болт					
		3083A-6-32 <sup>ЗЗК</sup>	Болт					
		3083A-6-34 <sup>ЗЗК</sup>	Болт					
		340IA-I-6-I2	Шайба	42				
		3373A-6	Гайка	42				
		8	I 760I 77I5 844 00I	I 760I 77I5 844 00I		Кронштейн шп. 4	I	С № 04083
				I 760I 77I5 844 002		Кронштейн	I	
				I 760I 77I5 845 00I		Кронштейн шп. 5	I	
				I 760I 77I5 845 002		Кронштейн	I	
I 760I 77I5 846 00I	Кронштейн шп. 6			I				
I 760I 77I5 846 002	Кронштейн			I				
I 760I 77I5 847 00I	Кронштейн шп. 7			I				
I 760I 77I5 847 002	Кронштейн			I				
I 760I 77I5 848 000	Кронштейн шп. 8			I				
I 760I 77I5 849 003	Кронштейн шп. 9			I				
I 760I 77I5 849 004	Кронштейн			I				
I 760I 77I5 86I 00I	Кронштейн шп. IO			I				
I 760I 77I5 86I 002	Кронштейн			I				
9	3405A-I,5-6-I4	3405A-I-6-I4	Шайба	40	По № 04I05 С № 05II0			
		3456A-6	Шайба (для шп. 9 и IO)	4				
		3336A-6	Шайба (для шп. 5 и 6)	4				
		3336A-6	Гайка	38				
		I6-I8 ГОСТ 397-66	Шплинт	38				
		3374A-6	Гайка	38				
		33I5A-6	Гайка (для шп. 5 и 6)	4				
IO	4929A-5-20	3373A-5	Болт	I				
		3373A-5	Гайка	I				
		340IA-I-5-I0	Шайба	I				
II	3003A-6-24	33I5A-6	Болт	I				
		33I5A-6	Гайка	I				
		340IA-I-6-I2	Шайба	I				
I2	340IA-2,5-8-20	Шайба	I					



**И. 76**

**КАТАЛОГ  
ДЕТАЛЕЙ И СБОРОЧНЫХ ЕДИНИЦ**

Номер фигуры	Номер позиции	Обозначение	Наименование сборочных единиц, деталей	Колич. на сб. ед.	Сведения о взаимо- заменяемости и конст- руктивных изменениях
7	I2	2,5x20 ГОСТ 397-66	Шплинт	1	
	I3	I 760I 77I5 433 000	Кронштейн	1	
	I4	I 760I 77I5 43I 000	Ось	1	
	I5	I 760I 77I5 434 000	Гайка	1	
	I6	I 760I 77I5 435 000	Болт	1	
	I7	3405A-3-10-25 I2H65 Г Кд ГОСТ 6402-70	Шайба	1	
			Шайба пружинная	1	
	I8	3083A-5-20 3373A-5 340IA-I-5-10	Болт	2	
			Гайка	2	
Шайба			2		

**Зам.** **Пакет и толщина регулировочных прокладок и соответственно длина болтов подбираются по месту при установке и регулировке обтекателя на заводе или при замене обтекателя.**





КАТАЛОГ  
ДЕТАЛЕЙ И СБОРОЧНЫХ ЕДИНИЦ

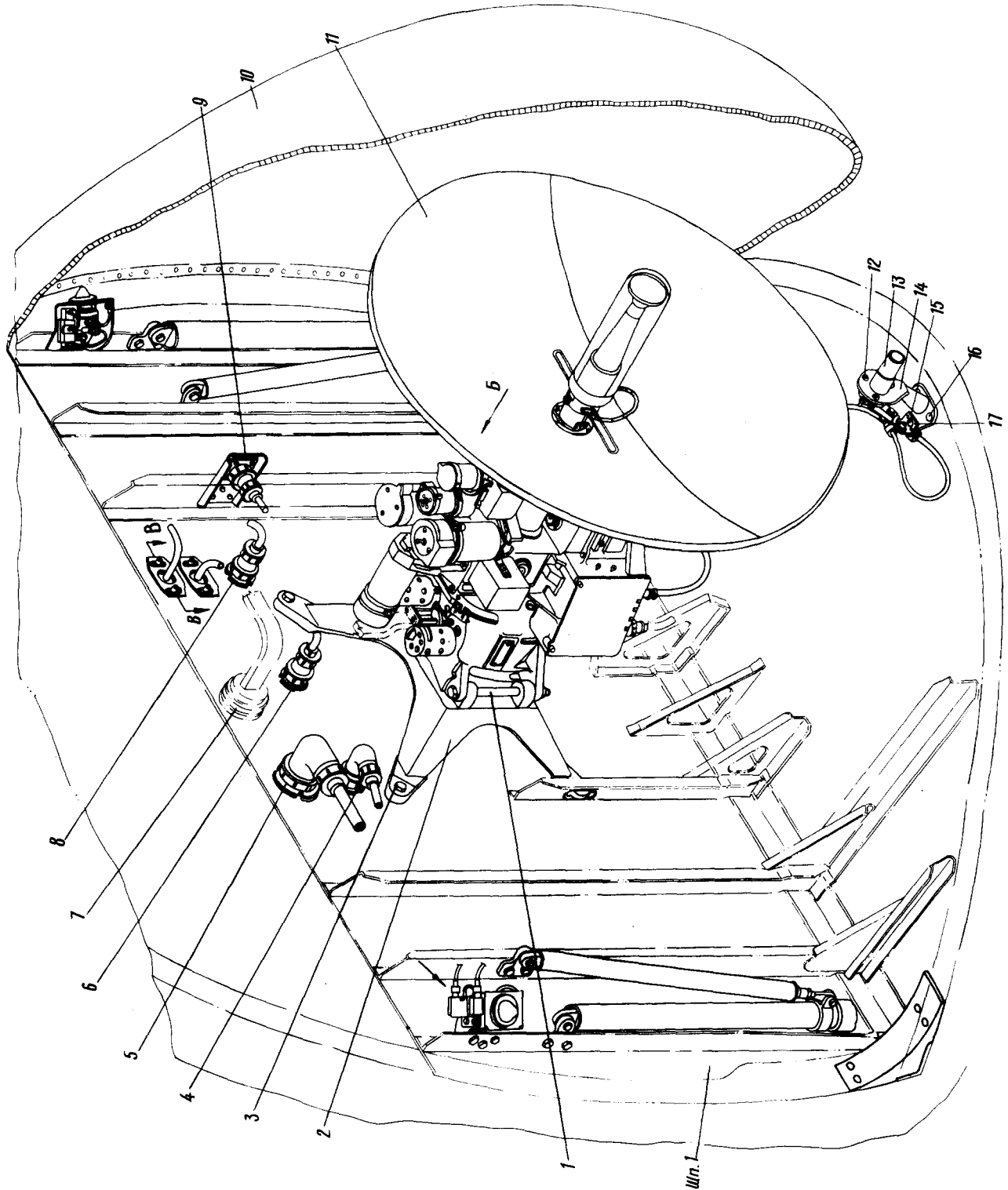

Расположение оборудования в носовом отсеке  
Фигура I (Лист I из 2)



КАТАЛОГ  
ДЕТАЛЕЙ И СБОРОЧНЫХ ЕДИНИЦ

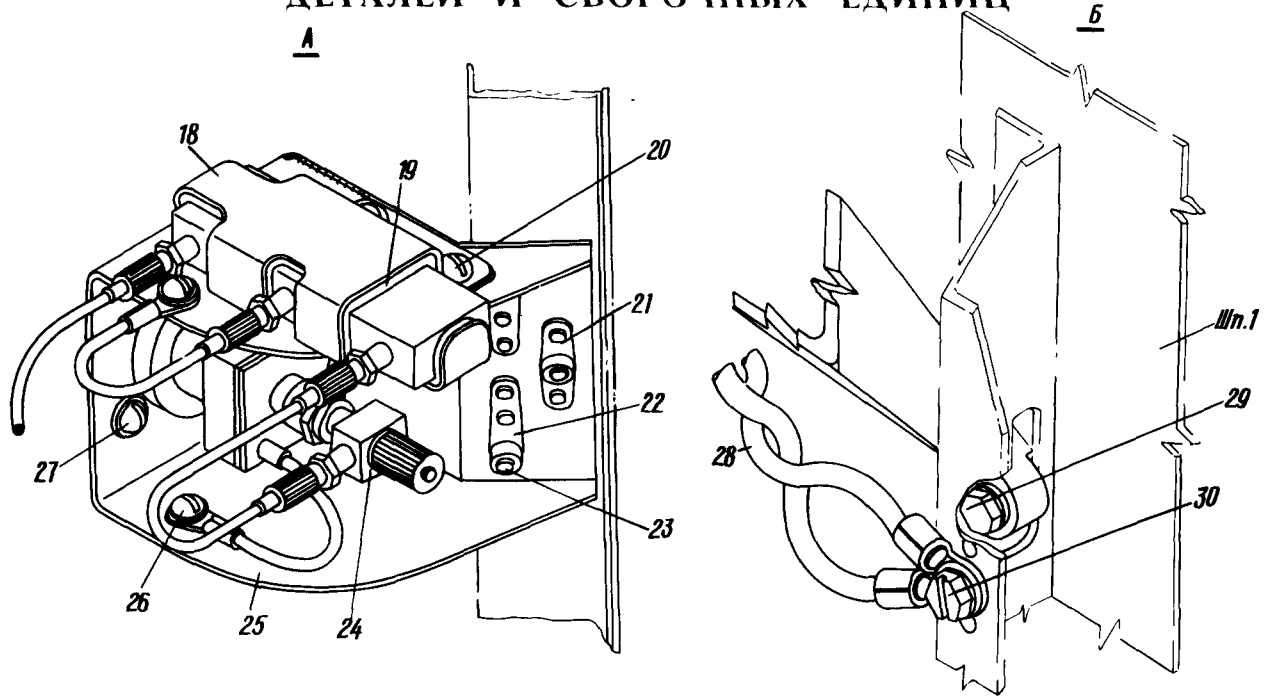

В - В

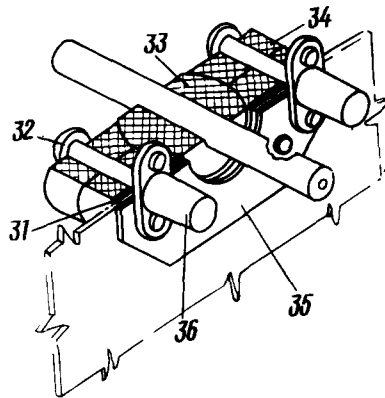

Расположение оборудования в носовом отсеке  
Фигура I (Лист 2 из 2)



## КАТАЛОГ ДЕТАЛЕЙ И СБОРОЧНЫХ ЕДИНИЦ

Номер фигуры	Номер позиции	Обозначение	Наименование сборочных единиц, деталей	Колич. на сб. ед.	Сведения о взаимо- заменяемости и конст- руктивных изменениях
I		I 760I 77I5 000 000	Расположение оборудования в носовом отсеке	I	ВЗ
	I	ИЛИ5I-10-8-I50	Болт (правый)	I	
		ИЛИ5I-10-8-I60	Болт (левый)	I	
		340IA-I5-8-I6	Шайба	2	
		3374A-8	Гайка	2	
	2	I 760I 77I5 005 000	Кронштейн	I	
	3	3003A-6-30	Болт	4	
		340IA-I,5-6-I2	Шайба	4	
		3295A-6	Гайка	4	
		ДИ8П-3У-2,6-10	Заклепка	8	
	4	2РМГП24Б19Ш1Е2 УН72-204-8	Разъем штепсельный "I РЛ-I"Ж Шайба	I I	
	5	2РМГП42Б50Ш2Е2 УН72-204-I4	Разъем штепсельный "I РЛ-2"Ж Шайба	I I	
	6	2РМГП24Б19Ш1Е2 УН72-204-8	Разъем штепсельный "I РЛ-3"Ж Шайба	I I	
	7	КПЗ-32А УН72-204-5	Гермоввод волноводаЖ Шайба	I I	
	8	2РМГПД24Б10ШБЕ2 2РМД24КПН10Г5В1 2РМД24КПН10Г5В1Л УН72-204-8	Разъем штепсельный "I-IPТ"Ж Разъем штепсельный Разъем штепсельный Шайба	I I I I	
	9	I 760I 77I5 003 000 ДИ8П-3П-3-8 2РМДИ8БПН4Г5В1 3240А-3-12 340IA-0,8-3-8 3373А-3	Панель Заклепка Разъем штепсельный "Р83I"Ж Винт Шайба Гайка	I 3 I 4 4 4	
	10	I 760I 77I5 010 000	Установка носового обтекателя	I	

*ИЛ 76*

## КАТАЛОГ ДЕТАЛЕЙ И СБОРОЧНЫХ ЕДИНИЦ

Номер фигуры	Номер позиции	Обозначение	Наименование сборочных единиц, деталей	Колич. на сб. ед.	Сведения о взаимо- заменяемости и конст- руктивных изменениях
I	II	62M-IB	Блок из комплекта КП-3A*	1	
	I2	3I70A-5-I2	Болт	3	
		340IA-I-5-I0	Шайба	3	
		3373A-5	Гайка	3	
	I3	AB-016	Блок (P6I3) из комплекта COM-64*	1	
	I4	I 760I 77I5 006 000	Кронштейн	1	По № 0203I
		I 760I 77I5 007 003	Кронштейн	1	С № 02035 по № 03067
		I 760I 77I5 008 003	Кронштейн	1	С № 03072
	I5	B65-3B-5-26	Заклепка	1	
	I6	B65-3B-5-24	Заклепка	2	
	I7	5200A-6	Уголок с гайкой	1	По № 03067
		AMr5II-3Y-2,6-8	Заклепка	2	По № 03067
		I 760I 77I5 008 005	Уголок	1	С № 03072
		338IA-5	Гайка	1	С № 03072
		AMr5II-3Y-2,6-I0	Заклепка	2	С № 03072
		AMr5II-3Y-3-II	Заклепка	2	С № 03072
	I8	I 760I 77I5 I4I 000	Хомут	2	По № 01019
		I 760I 77I5 84I 000	Хомут	2	С № 01022
	I9	I 760I 77I5 I40 003	Прокладка	2	По № 01019
		I 760I 77I5 840 003	Прокладка	2	С № 01022
	20	3I70A-5-I0	Болт	4	
		3382A-5	Гайка	4	
		AMr5II-3Y-2,6-6	Заклепка	8	
	2I	338IA-5	Гайка	2	
		AMr5II-3Y-2,6-6	Заклепка	8	
	22	3382A-5	Гайка	4	
	23	3I70A-5-I4	Болт	6	





КАТАЛОГ  
ДЕТАЛЕЙ И СБОРОЧНЫХ ЕДИНИЦ

Номер фигуры	Номер позиции	Обозначение	Наименование сборочных единиц, деталей	Колич. на сб. ед.	Сведения о взаимо- заменяемости и конст- руктивных изменениях
I	23	340IA-I-5-IO	Шайба	6	
	24	СЗМ-I	Блок (P501, P502) из комплек- та СЗМ <sup>И</sup>	2	
	25	I 760I 77I5 060 003 I 760I 77I5 060 004	Кронштейн (правый)	I	
			Кронштейн (левый)	I	
	26	3I70A-4-I2 338IA-4 AMr5II-3Y-2,6-6	Болт	4	
			Гайка	4	
			Заклепка	8	
	27	3I66A-4-6 340IA-I-4-8	Винт	6	
			Шайба	6	
	28		Перемычка металлизации блока СЗМ-БИ	I	
	29	3003A-6-30 340IA-I,5-6-I2 3295A-6 ДИ8П-3Y-2,6-I2	Болт	4	
			Шайба	4	
			Гайка	4	
			Заклепка	8	
	30	324IA-6-I2 338IA-6 AMr5II-3Y-2,6-6 6-082 ГОСТ IO463-63	Болт	I	
			Гайка	I	
Заклепка			2		
Шайба металлизации					
31	I 760I 77I5 2I2 000	Прокладка	2		
32	3059A-5-32	Болт	4		
33	I 760I 77I5 2I3 00I I 760I 77I5 2I3 002	Вкладыш для I-ИНГУ	I		
		Вкладыш для I-ИРО	I		
34	I 760I 77I5 2II 000	Корпус	4		
35	I 760I 77I5 220 003 ДИ8П-39-3-8	Пластина	2		
		Заклепка	8		
36	3295A-5 AMr-5II-2,6-7	Гайка	4		
		Заклепка	8		





Ил 76

КАТАЛОГ  
ДЕТАЛЕЙ И СБОРОЧНЫХ ЕДИНИЦ

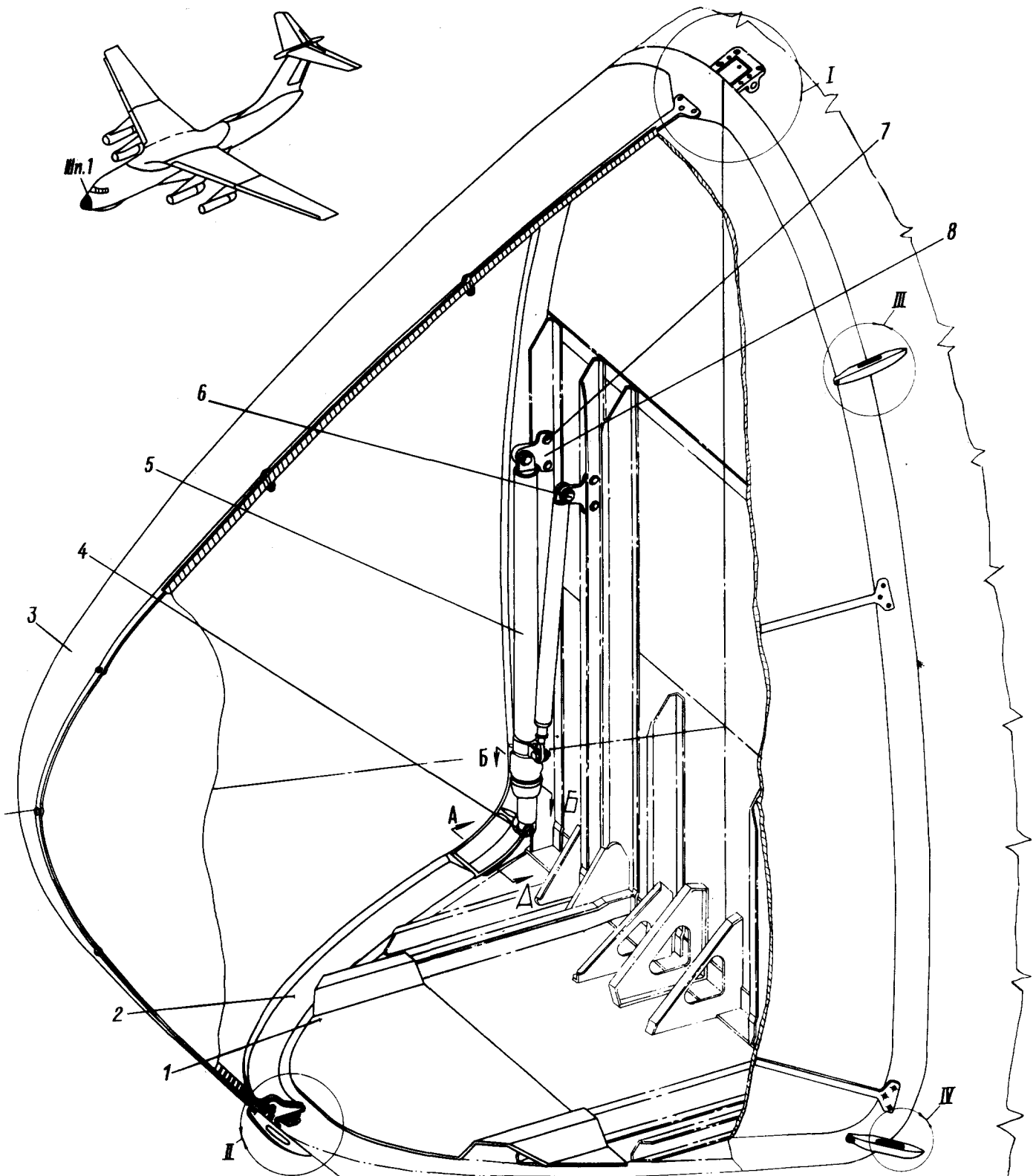

Расположение носового обтекателя  
Фигура 2 (Лист I из 2)



  
**КАТАЛОГ  
 ДЕТАЛЕЙ И СБОРОЧНЫХ ЕДИНИЦ**

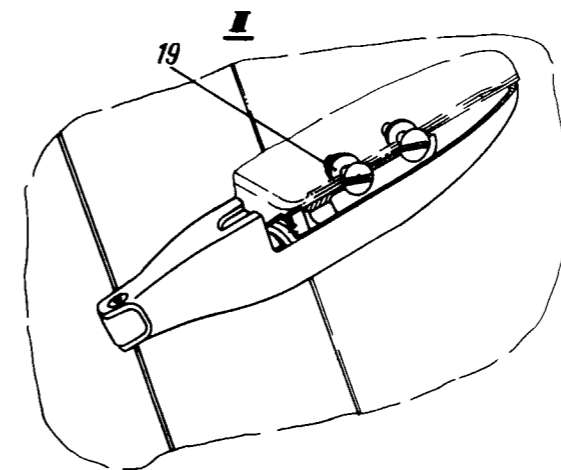
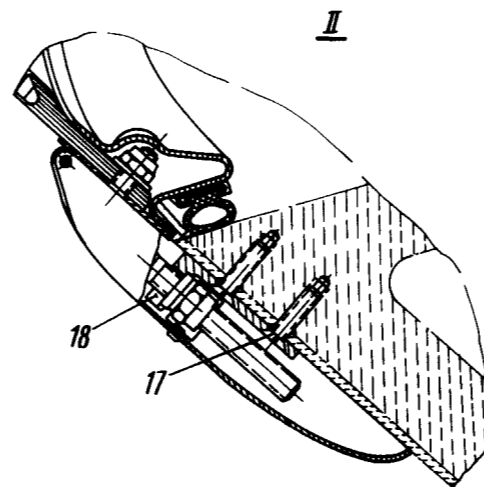
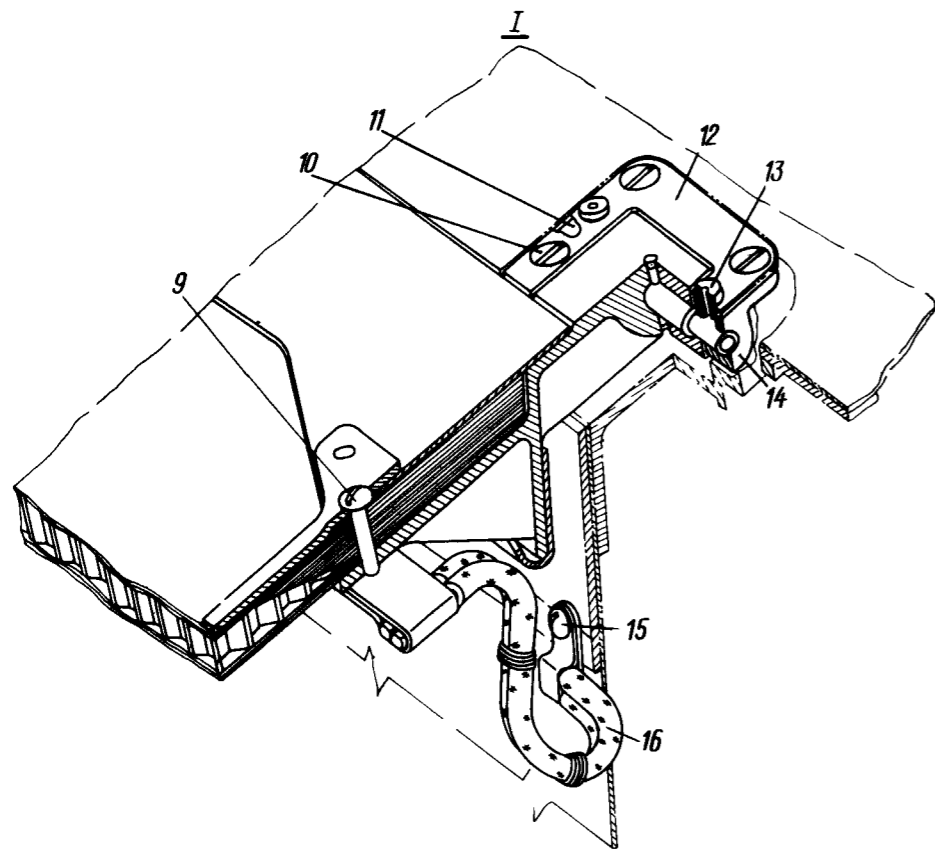

A - A

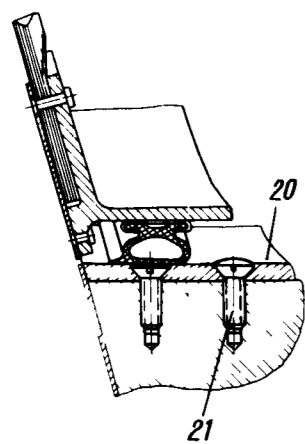

Б - Б

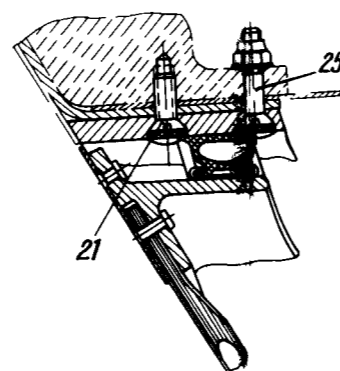

В

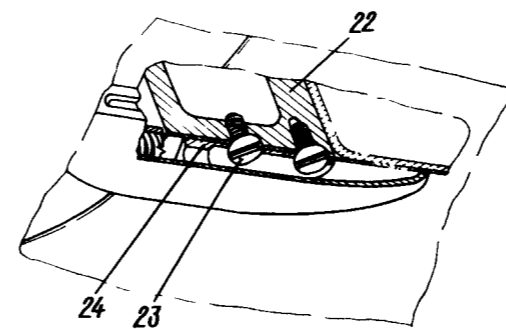

Расположение носового обтекателя  
 Фигура 2 (Лист 2 из 2)



КАТАЛОГ  
ДЕТАЛЕЙ И СБОРОЧНЫХ ЕДИНИЦ

Номер фигуры	Номер позиции	Обозначение	Наименование сборочных единиц, деталей	Колич. на сб. ед.	Сведения о взаимо- заменяемости и конст- руктивных изменениях
2		I 760I 77I5 0I0 000	Расположение носового обтекателя	I	ВЗ
	I	I 760I 77I5 I60 000	Расположение отражателя	I	
	2	I 760I 77I5 I70 000	Расположение отражателя	I	
	3	I 760I 77I5 020 000	Сборка обтекателя	I	
	4	3374A-6	Гайка	2	
		340IA-I,5-6-I2	Шайба	2	
	5	I 760I 77I5 070 000	Тяга	2	
	6	ИП15I-8-6-I4	Болт	4	
		340IA-I,5-6-I2	Шайба	4	
		3374A-6	Гайка	4	
	7	3003A-6-I4	Болт	4	
		3003A-6-I6	Болт	4	
		340IA-I,5-6-I2	Шайба	8	
		3374A-6	Гайка	8	
	8	I 760I 77I5 0I3 000	Кронштейн	4	
	9	3059A-5-28	Болт	I	
		340IA-I-5-I0	Шайба	I	
		3373A-5	Гайка	I	
	I0	3I86A-6-34	Болт	4	
	I1	I 760I 77I5 0I4 00I	Вкладыш	I	
	I2	I 760I 77I5 0I0 005	Накладка	I	
	I3	4485A	Пресс-масленка	2	
	I4	I 760I 77I5 0I4 002	Вкладыш	I	
	I5	3059A-5-I6	Болт	5	
		340IA-I-5-I0	Шайба	5	

*Ш 76*

**КАТАЛОГ  
ДЕТАЛЕЙ И СБОРОЧНЫХ ЕДИНИЦ**

Номер фигуры	Номер позиции	Обозначение	Наименование сборочных единиц, деталей	Колич. на сб. ед.	Сведения о взаимо- заменяемости и конст- руктивных изменениях
2	I5	3373A-5	Гайка	5	
	I6	I 760I 77I5 050 000	Перемычка металлизации	I	
		I 760I 77I5 050 003	Провод	2	
		I 760I 77I5 050 007	Наконечник	2	
	I7	3I86A-5-20	Винт	2	
	I8	I 760I 77I5 I39 00I	Кронштейн	3	
	I9	3373A-5	Гайка	4	
		340IA-I-5-I0	Шайба	4	
		3I86A-5-I6	Болт	4	
	20	I 760I 77I5 0II 00I	Кронштейн	I	
	2I	3I86A-6-I6	Болт	6	
	22	I 760I 77I5 0II 002	Кронштейн	I	
	23	3I86A-5-I2	Болт	4	
	24	I 760I 77I5 I39 003	Кронштейн	2	
	25	3072A-6-28	Болт	2	
		340IA-I-6-I2	Шайба	2	
		33I5A-6	Гайка	2	



КАТАЛОГ  
ДЕТАЛЕЙ И СБОРОЧНЫХ ЕДИНИЦ

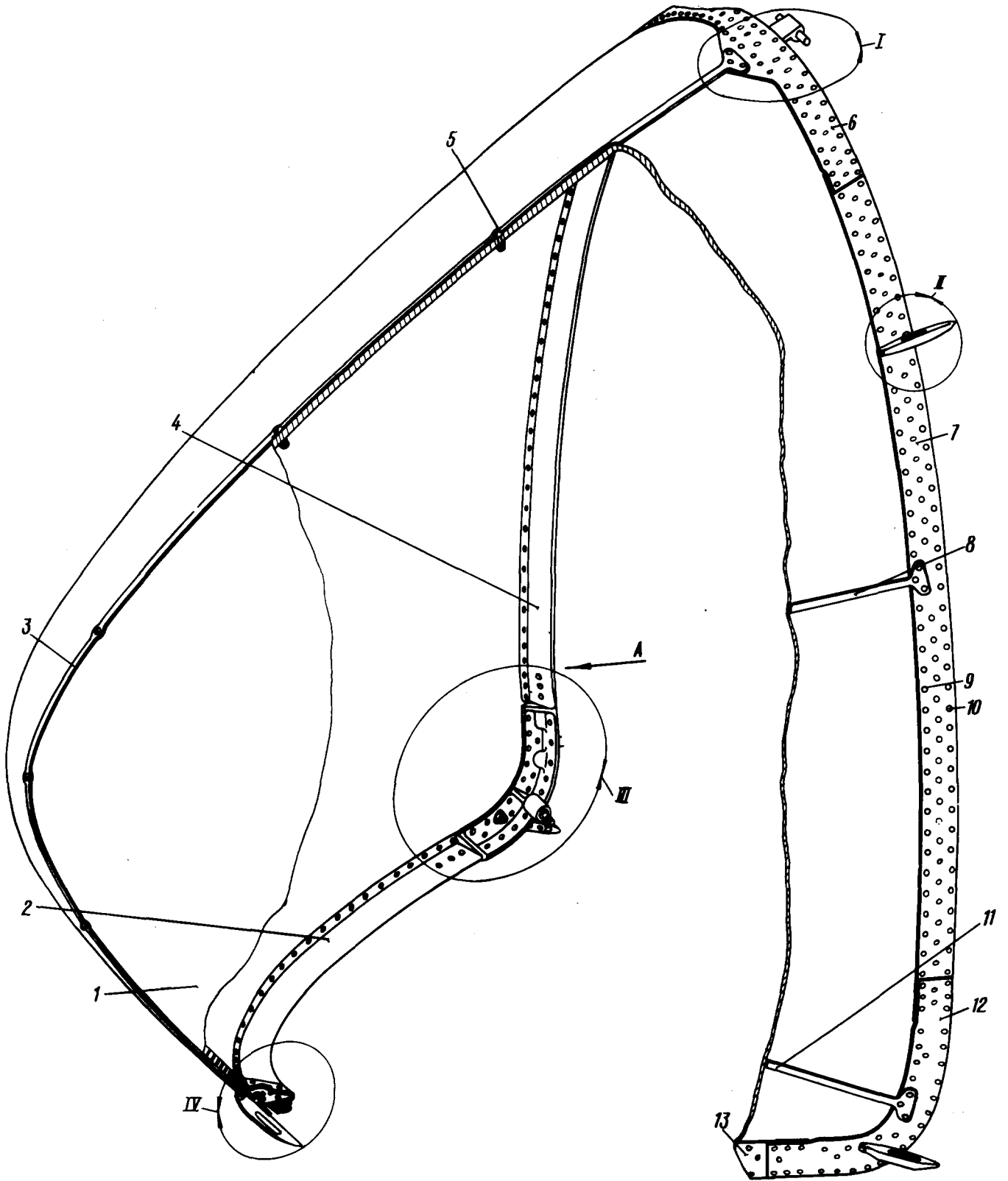

Сборка обтекателя  
Фигура 3 (Лист I из 2)

**КАТАЛОГ  
ДЕТАЛЕЙ И СБОРОЧНЫХ ЕДИНИЦ**

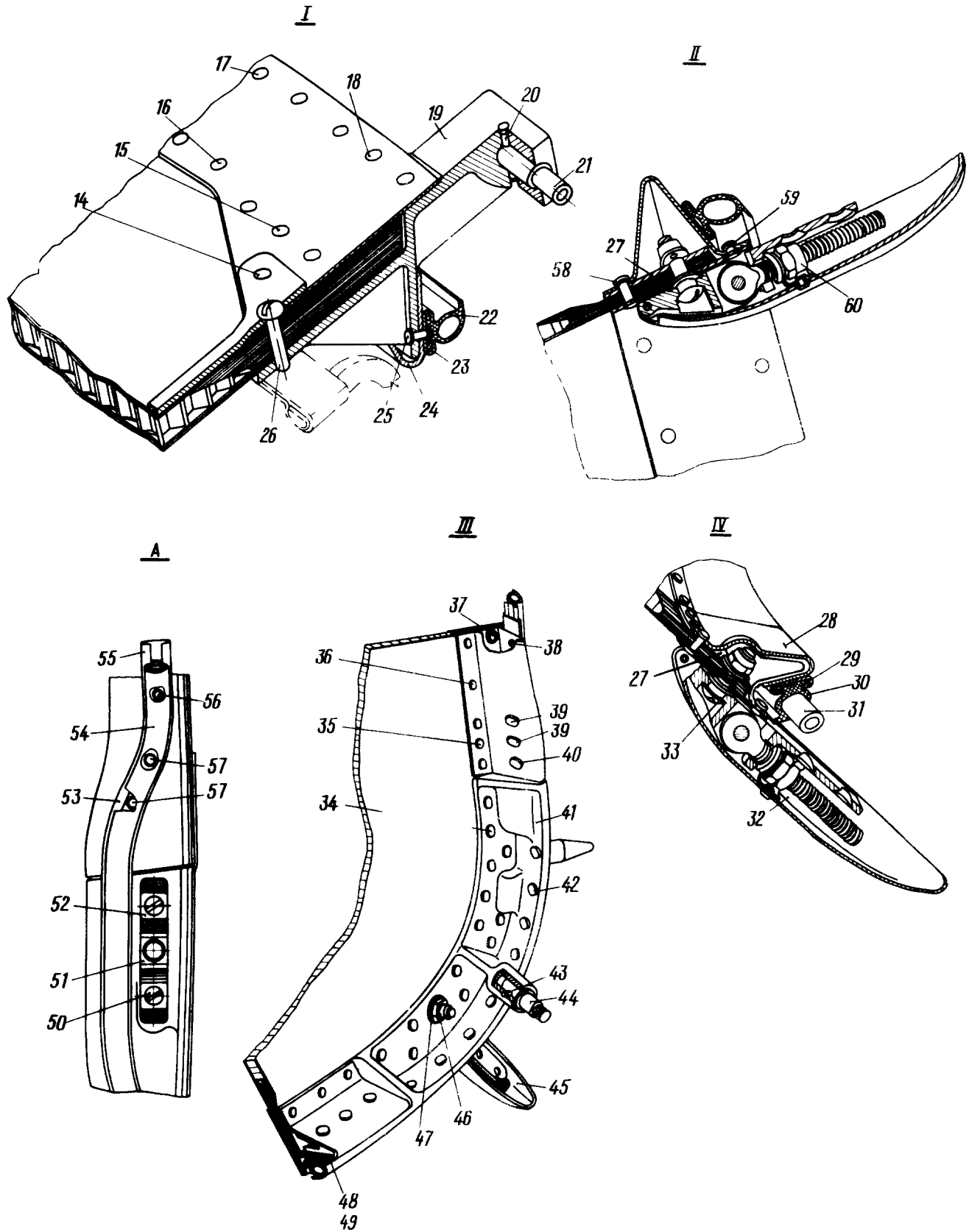

**Сборка обтекателя  
Фигура 3 (Лист 2 из 2)**



КАТАЛОГ  
ДЕТАЛЕЙ И СБОРОЧНЫХ ЕДИНИЦ

Номер фигуры	Номер позиции	Обозначение	Наименование сборочных единиц, деталей	Колич. на сб. ед.	Сведения о взаимо- заменяемости и конст- руктивных изменениях
3		I 760I 77I5 020 000	Сборка обтекателя	I	ВЗ
	I	I 760I 77I5 030 000	Обтекатель		
	2	I 760I 77I5 020 007	Обод	I	
		I 760I 77I5 020 008	Обод	I	
	3	I 760I 77I5 040 003	Лента грозозрядника	I	
	4	I 760I 77I5 020 I05	Обод	I	
		I 760I 77I5 020 I06	Обод	I	
	5	3058A-3-20	Болт	I3	
		I 760I 77I5 025 000	Шайба	I3	
		3373A-3	Гайка	I3	
	6	I 760I 77I5 020 009	Окантовка	I	
	7	I 760I 77I5 020 II2	Окантовка	I	
		I 760I 77I5 020 III	Окантовка	I	
	8	I 760I 77I5 040 006	Лента грозозрядника	I	
		I 760I 77I5 040 005	Лента грозозрядника	I	
	9	B65-3V <sub>I20</sub> -3,5-10	Заклепка	I28	
	10	B65-3V <sub>I20</sub> -3,5-7	Заклепка	94	
	11	I 760I 77I5 040 008	Лента грозозрядника	I	
		I 760I 77I5 040 007	Лента грозозрядника	I	
	12	I 760I 77I5 020 I40	Накладка	I	
		I 760I 77I5 020 I4I	Накладка	I	
	13	B65-3V <sub>I20</sub> -4-I4	Заклепка	6	
	14	I 760I 77I5 020 0I4	Окантовка	I	
		I 760I 77I5 020 0I3	Окантовка	I	
	15	B65-3V <sub>I20</sub> -4-22	Заклепка	6	

**ИЛ 76**  
**КАТАЛОГ  
ДЕТАЛЕЙ И СБОРОЧНЫХ ЕДИНИЦ**

Номер фигуры	Номер позиции	Обозначение	Наименование сборочных единиц, деталей	Колич. на сб. ед.	Сведения о взаимо- заменяемости и конст- руктивных изменениях	
3	I6	B65-3У <sub>120</sub> -3,5-I6	Заклепка	50		
	I7	B65-3У <sub>120</sub> -3,5-8	Заклепка	26		
	I8	B65-3У <sub>120</sub> -3,5-I2	Заклепка	100		
	I9	I 760I 77I5 I50 005	Петля	I		
	20	3x22 ГОСТ 3129-60	Штифт конический	I		
	21	I 760I 77I5 I5I 000	Ось	I		
	22	I 760I 77I5 020 037	Профиль герметизации	I		
	23	I 760I 77I5 020 045	Желоб	I		
	24	I 760I 77I5 020 003	Обод	I		
	25	B65-3П-4-I2	Заклепка	10		
	26		3059A-5-28	Болт	I	
			340IA-I-5-10	Шайба	I	
			3373A-5	Гайка	I	
	27	I 760I 77I5 020 029	Пластина	3		
	28	I 760I 77I5 020 025	Накладка	2		
	29		I 760I 77I5 020 049	Желоб	I	
			I 760I 77I5 020 050	Желоб	I	
	30	I 760I 77I5 020 033	Трубка резиновая	3		
	31	I 760I 77I5 I30 00I	Замок	I		
	32	B65-3У <sub>120</sub> -4-I0	Заклепка	26		
	33		I 760I 77I5 024 000	Болт	5	
			340IA-I,5-6-I2	Шайба	5	
			338IA-6	Гайка	3	
			ДI8П-3У-2,6-7	Заклепка	6	



## КАТАЛОГ ДЕТАЛЕЙ И СБОРОЧНЫХ ЕДИНИЦ

Номер фигуры	Номер позиции	Обозначение	Наименование сборочных единиц, деталей	Колич. на сб. ед.	Сведения о взаимо- заменяемости и конст- руктивных изменениях
3	34	B65-34 <sub>I20</sub> -4-I4	Заклепка	30	
	35	B65-3У <sub>I20</sub> -3,5-I4	Заклепка	26	
	36	B65-3У <sub>I20</sub> -3,5-I3	Заклепка	I20	
	37	B65-3У <sub>I20</sub> -3,5-I0 340IA-I-4-I0	Заклепка Шайба	40 200	
	38	AMr5П-3П-3-6	Заклепка	260	
	39	B65-3П-4-I0	Заклепка	52	
	40	B65-3П-4-20	Заклепка	4	
	41	I 760I 77I5 029 00I I 760I 77I5 029 002	Фитинг Фитинг	I I	
	42	AMr5П-3П-3-I0	Заклепка	I5	
	43	3480A-3Пp <sub>2a</sub> -25	Штифт	2	
	44	I 760I 77I5 022 000	Ось	2	
	45	I 760I 77I5 I30 003	Замок	2	
	46	3373A-6	Гайка	2	
	47	340IA-I-6-I2 340IA-2-6-I2	Шайба Шайба	2 2	
	48	I 760I 77I5 020 049	Желоб	I	
	49	I 760I 77I5 020 050	Желоб	I	
	50	3059A-6-I6	Болт	4	
	5I	I 760I 77I5 035 000	Штырь	2	
	52	I 760I 77I5 03I 000	Шайба	4	



КАТАЛОГ  
ДЕТАЛЕЙ И СБОРОЧНЫХ ЕДИНИЦ

Номер фигуры	Номер позиции	Обозначение	Наименование сборочных единиц, деталей	Колич. на сб. ед.	Сведения о взаимо- заменяемости и конст- руктивных изменениях
3	53	I 760I 77I5 020 I5I	Желоб	I	
		I 760I 77I5 020 I52	Желоб	I	
	54	I 760I 77I5 020 035	Профиль герметизации	I	
		I 760I 77I5 020 036	Профиль герметизации	I	
	55	I 760I 77I5 020 I47	Желоб	I	
		I 760I 77I5 020 I48	Желоб	I	
	56	AMr5II-3II-3-8	Заклепка	10	
	57	B65-3II-4-I5	Заклепка	25	
		B65-3II-4-I2	Заклепка	6	
	58	B65-3V <sub>I20</sub> -3,5-I4	Заклепка	26	
	59	B65-3V <sub>I20</sub> -3,5-6	Заклепка	100	
	60	I 760I 77I5 I30 006	Замок	I	
		I 760I 77I5 I30 005	Замок	I	



КАТАЛОГ  
ДЕТАЛЕЙ И СБОРОЧНЫХ ЕДИНИЦ

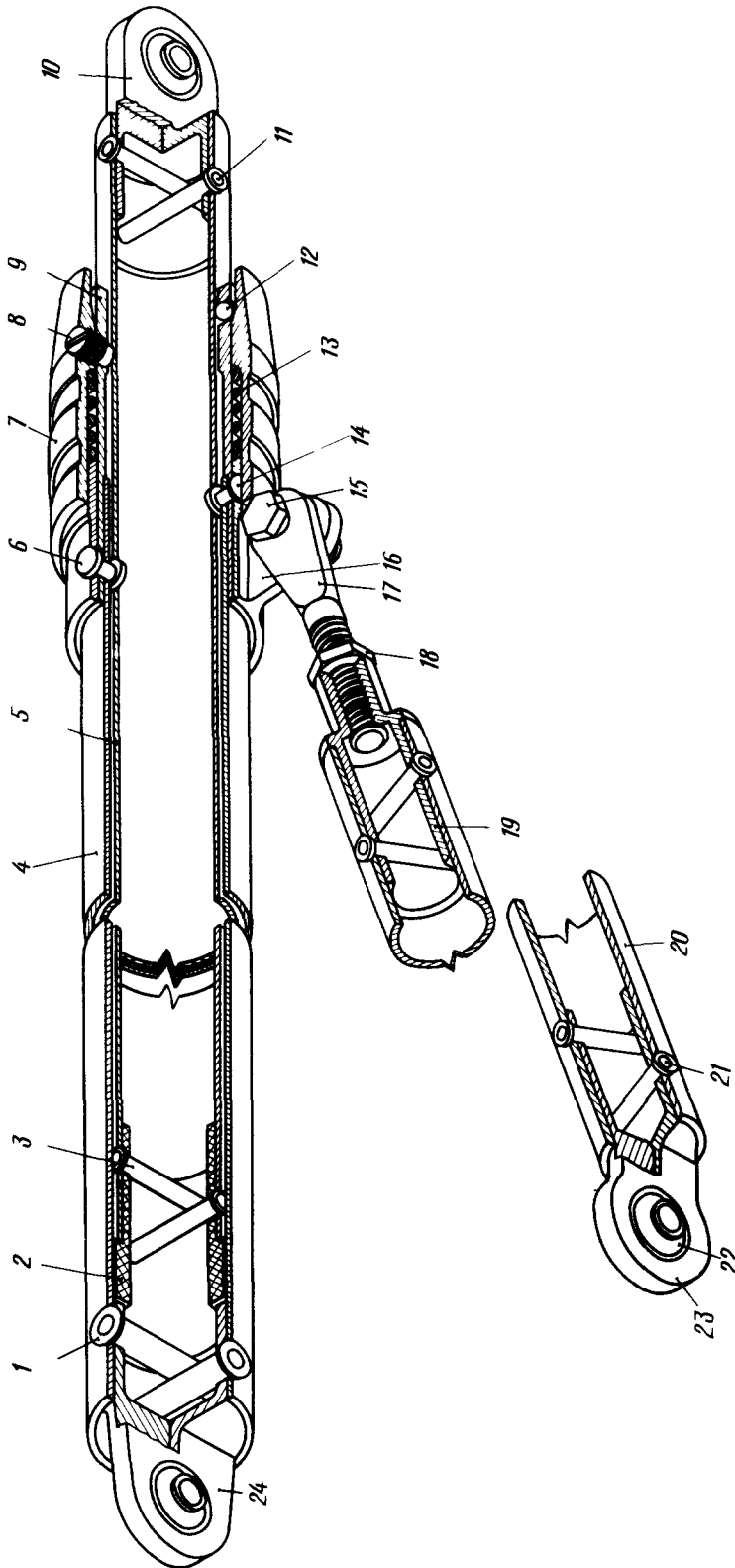

Тяга  
Фигура 4





КАТАЛОГ  
ДЕТАЛЕЙ И СБОРОЧНЫХ ЕДИНИЦ

Номер фигуры	Номер позиции	Обозначение	Наименование сборочных единиц, деталей	Колич. на сб. ед.	Сведения о взаимо- заменяемости и конст- руктивных изменениях
4		I 760I 77I5 070 000	Тяга	2	ВЗ
	I	C-3T-6-37	Заклепка	4	
	2	I 760I 77I5 09I 000	Поршень	2	
	3	C-3T-5-34	Заклепка	4	
	4	I 760I 77I5 080 003	Труба	2	
	5	I 760I 77I5 090 003	Труба	2	
	6	B65-3П-4-9	Заклепка	6	
	7	I 760I 77I5 07I 000	Муфта	2	
	8	I 760I 77I5 073 000	Ограничитель	4	
	9	I 760I 77I5 082 000	Корпус	2	
	10	I 760I 77I5 III 000	Стакан ушковый	2	
	11	C-3T-5-33	Заклепка	4	
	12	У-3,969Р ГОСТ 3722-60	Шарик	12	
	13	I 760I 77I5 072 000	Пружина	2	
	14	B65-3У-4-10	Заклепка	6	
	15	3027A-6-20-3 Кд	Болт	2	
		3336A-6	Гайка	2	
		3405A-I,5-6-I2	Шайба	2	
		I,6xI6-002 ГОСТ 397-66	Шплинт	2	
	16	I 760I 77I5 08I 000	Муфта	2	
	17	I 760I 77I5 I22 000	Ухо	2	
	18	3324A-8	Гайка	2	



КАТАЛОГ  
ДЕТАЛЕЙ И СБОРОЧНЫХ ЕДИНИЦ

Номер фигуры	Номер позиции	Обозначение	Наименование сборочных единиц, деталей	Колич. на сб. ед.	Сведения о взаимо- заменяемости и конст- руктивных изменениях
4	19	I 760I 77I5 I23 000	Стакан	2	
	20	I 760I 77I5 I20 003	Труба	2	
	21	С-3Т-5-26	Заклепка	4	
	22	ШС8ТУ 100/5	Подшипник шарнирный*	6	
	23	I 760I 77I5 I2I 000	Наконечник	2	
	24	I 760I 77I5 I0I 000	Стакан ушковый	2	

**ИЛ 76**  
**КАТАЛОГ**  
**ДЕТАЛЕЙ И СБОРОЧНЫХ ЕДИНИЦ**

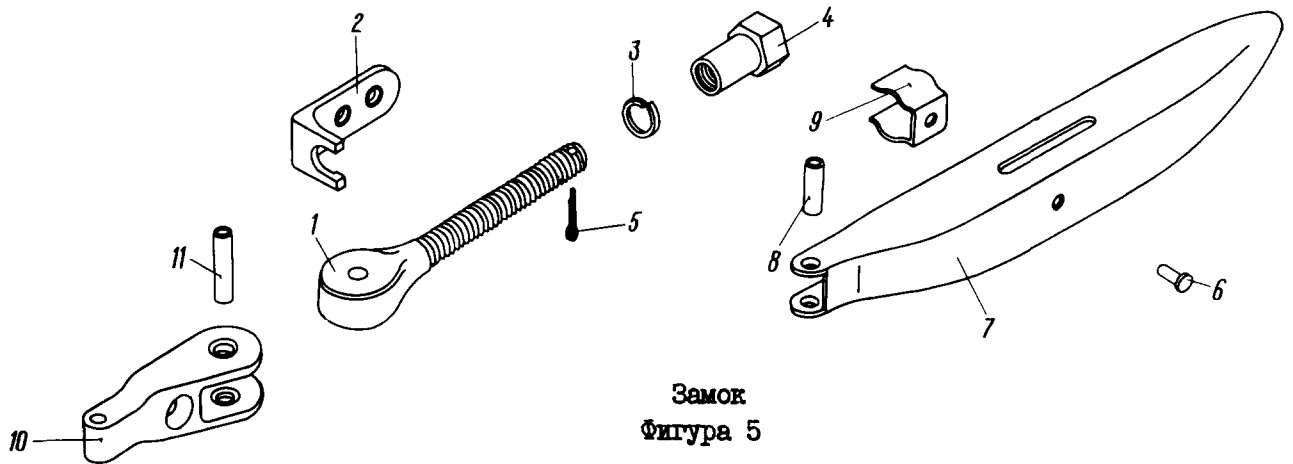

**Замок**  
**Фигура 5**

Номер фигуры	Номер позиции	Обозначение	Наименование сборочных единиц, деталей	Колич на сб ед	Сведения о взаимозаменяемости и конструктивных изменениях
5		I 760I 77I5 I30 00I	Замок	I	ВЗ
		I 760I 77I5 I30 003	Замок	2	
		I 760I 77I5 I30 005	Замок	I	
		I 760I 77I5 I30 006	Замок	I	
	I	I 760I 77I5 I3I 000	Болт	5	
	2	I 760I 77I5 I39 00I	Кронштейн	I	
		I 760I 77I5 I39 003	Кронштейн	2	
		I 760I 77I5 I39 005	Кронштейн	I	
		I 760I 77I5 I39 006	Кронштейн	I	
	3	8H65 Г Кд ГОСТ 6402-70	Шайба	5	
	4	I 760I 77I5 I52 000	Гайка	5	
	5	2x20-002 ГОСТ 397-66	Шплинт	5	
6	AMr5П-2,6-4	Заклепка	5		
7	I 760I 77I5 I32 000	Крышка	5		
8	220Ic52-3-I2 Кд	Ось	5		
9	I 760I 77I5 I53 000	Пружина	5		
I0	I 760I 77I5 I34 000	Петля	5		
II	220Ic52-6-I6 Кд	Ось	5		





КАТАЛОГ  
ДЕТАЛЕЙ И СБОРОЧНЫХ ЕДИНИЦ

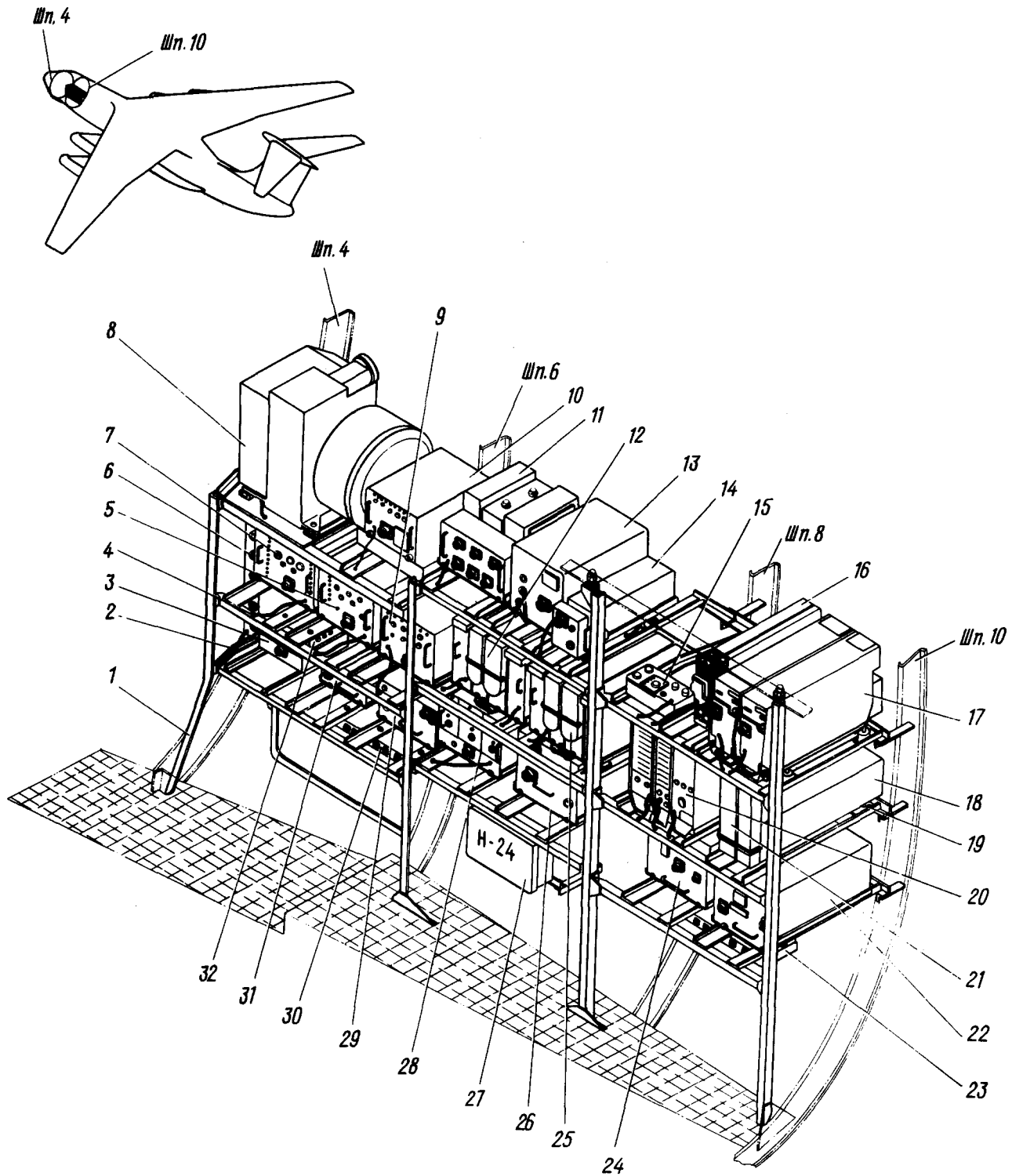

Расположение оборудования в кабине штурмана  
(правый борт)  
Фигура 6



## КАТАЛОГ ДЕТАЛЕЙ И СБОРОЧНЫХ ЕДИНИЦ

Номер фигуры	Номер позиции	Обозначение	Наименование сборочных единиц, деталей	Колич. на сб. ед.	Сведения о взаимо- заменяемости и конст- руктивных изменениях
6		I 760I 7722 700 000	Расположение оборудования в кабине штурмана (правый борт)		ВЗ
	I	I 760I 7722 710 000	Каркас	I	
	2	I 760I 7722 655 002	Перемычка металлизации	3	
		3I66A-6-I2	Винт	3	
		338IA-6	Гайка	3	
		6-082 ГОСТ I0463-63	Шайба	3	
	3	НВ-Ф2	Фильтр*	I	
		324IA-5-I2	Винт	4	
		338IA-5	Гайка	4	
		AMГ5-ЗУ-2,6-6	Заклепка	8	
		340IA-I-5-I0	Шайба	4	
	4	3I66A-4-I2	Винт	I6	
		3I66A-5-I2	Винт	I2	
		3I66A-6-I2	Винт	6	
		338IA-4	Гайка	I6	
		338IA-5	Гайка	I2	
		338IA-6	Гайка	6	
		AMГ5-ЗУ-2,6-6	Заклепка	68	
		4-082 ГОСТ I0463-63	Шайба	I6	
		5-082 ГОСТ I0463-63	Шайба	I2	
		6-082 ГОСТ I0463-63	Шайба	6	
	5	2НВ-5А	Блок развертки*	I	
		3240A-4-I4	Винт	I6	
		3373A-4	Гайка	I6	
		340IA-0,8-4-I0	Шайба	I6	
	6	КПЗ-I7A	Коробка распределительная*	I	
		324IA-5-28	Винт	4	
		338IA-5	Гайка	4	
		AMГ5-ЗУ-2,6-6	Заклепка	8	
		340IA-I-5-I0	Шайба	4	
		2408A-5-I5	Втулка	4	
	7	2НВ-5	Блок развертки*	I	
		3240A-4-I4	Винт	I6	



## КАТАЛОГ ДЕТАЛЕЙ И СБОРОЧНЫХ ЕДИНИЦ

Номер фигуры	Номер позиции	Обозначение	Наименование сборочных единиц, деталей	Колич. на сб. ед.	Сведения о взаимо- заменяемости и конст- руктивных изменениях
6	7	3373А-4	Гайка	16	
		3401А-0,8-4-10	Шайба	16	
	8	I 760I 7722 820 000	Расположение блока № 2	1	
		4929А-6-16	Болт	2	
		3382А-6	Гайка	2	
		3533А-2,6-8	Заклепка	4	
		3401А-2-6-12	Шайба	2	
	9	69М-8	Блок питания*	1	
		3240А-4-14	Винт	16	
		3373А-4	Гайка	16	
		3401А-0,8-4-10	Шайба	16	
	10	29М-3	Блок синхронизации*	1	
		3166А-5-16	Винт	16	
		3373А-5	Гайка	16	
		3401А-1-5-10	Шайба	16	
11	КПЗ-28А	Блок связи*	1		
	3240А-4-14	Винт	16		
	3373А-4	Гайка	16		
	3401А-0,8-4-10	Шайба	16		
12	"Курс-МП-2"	Моноблок I*	1		
	3170А-5-16	Винт	16		
	3373А-5	Гайка	16		
	3401А-1-5-10	Шайба	16		
13	КПЗ-3	Блок синхронизации*	1		
	3240А-4-14	Винт	16		
	3373А-4	Гайка	16		
	3401А-0,8-4-10	Шайба	16		
14	КП-3А	Приемник*	1		
	3240А-4-14	Винт	16		
	3373А-4	Гайка	16		
	3401А-0,8-4-10	Шайба	16		
15	БС-013	Блок суммирования*	1		
	4929А-5-24	Болт	4		





## КАТАЛОГ ДЕТАЛЕЙ И СБОРОЧНЫХ ЕДИНИЦ

Номер фигуры	Номер позиции	Обозначение	Наименование сборочных единиц, деталей	Колич. на сб. ед.	Сведения о взаимо- заменяемости и конст- руктивных изменениях		
6	15	3382А-5	Гайка	4			
		АМг5-ЗУ-2,6-6	Заклепка	8			
		3401А-1-5-10	Шайба	4			
	16	СЗД-П	Передачик*	1			
		3240А-4-14	Винт	16			
		3373А-4	Гайка	16			
		3401А-0,8-4-10	Шайба	16			
	17	РСЕН-7с	Моноблок приемника*	1			
		3241А-5-14	Винт	12			
		3241А-5-18	Винт	4			
		3373А-5	Гайка	16			
	18	3401А-0,8-5-10	Шайба	16			
		18	БР	Блок реле*	1		
			19		Рама амортизационная*	1	
				3240А-4-14	Винт	16	
	3373А-4			Гайка	16		
	3401А-0,8-4-10	Шайба		16			
	20	БИО	Блок измерения и отработки*	1			
		3240А-4-14	Винт	8			
		3240А-4-16	Винт	8			
		3373А-4	Гайка	16			
		3401А-0,8-4-10	Шайба	16			
	21	БК	Блок коммутации*	1			
22	ЮГ-05	Блок	1				
	3166А-4-14	Винт	16				
	3373А-4	Гайка	16				
	3401А-0,8-4-10	Шайба	16				
23	КП1-7Б	Блок усилителей*	1				
	3241А-5-12	Винт	4				
	3381А-5	Гайка	4				
	Д18-ЗУ-2,6-6	Заклепка	8				
	3401А-1-5-10	Шайба	4				



## КАТАЛОГ ДЕТАЛЕЙ И СБОРОЧНЫХ ЕДИНИЦ

Номер- фигуры	Номер позиции	Обозначение	Наименование сборочных единиц, деталей	Колич. на сб. ед.	Сведения о взаимо- заменяемости и конст- руктивных изменениях
6	24	ЮГ-04	Блок*	1	
		3I66A-4-I4	Винт	16	
		3373A-4	Гайка	16	
		340IA-0,8-4-I0	Шайба	16	
25	25	"Курс-МП-2"	Моноблок П*	1	
		3I70A-5-I6	Винт	16	
		3373A-5	Гайка	16	
		340IA-I-5-I0	Шайба	16	
26	26	ЮГ-08	Блок*	1	
		3I66A-4-I4	Винт	16	
		3373A-4	Гайка	16	
		340IA-0,8-4-I0	Шайба	16	
27	27	I 760I 7722 600 000	Коробка	1	
		324IA-5-I4	Винт	4	
		340IA-I-5-I0	Шайба	4	
28	28	69M-I4	Блок сервоусилителей*	1	
		3240A-4-I4	Винт	16	
		3373A-4	Гайка	16	
		340IA-0,8-4-I0	Шайба	16	
29	29	ЮГ-03	Блок*	1	
		3I66A-4-I4	Винт	16	
		3373A-4	Гайка	16	
		340IA-0,8-4-I0	Шайба	16	
30	30	ЮГ-06	Блок*	1	
		324IA-6-28	Винт	6	
		3373A-6	Гайка	6	
		340IA-I-6-I2	Шайба	6	
		2408A-6-I5	Втулка	6	
31	31	И2I-0I	Блок*	1	
		3I66A-4-I4	Винт	16	
		3373A-4	Гайка	16	
		340IA-0,8-4-I0	Шайба	16	
32	32	KI7-B	Блок коммутационный*	1	
		3240A-4-28	Винт	4	
		340IA-0,8-4-I0	Шайба	4	
		2408A-4-I2	Втулка	4	



Ил 76  
КАТАЛОГ  
ДЕТАЛЕЙ И СБОРОЧНЫХ ЕДИНИЦ

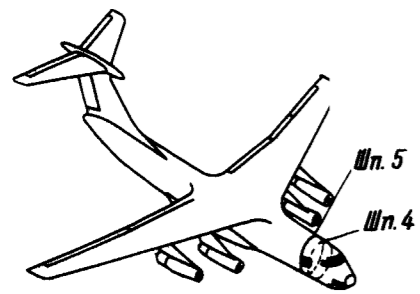

Вид А  
(блок условно не показан)

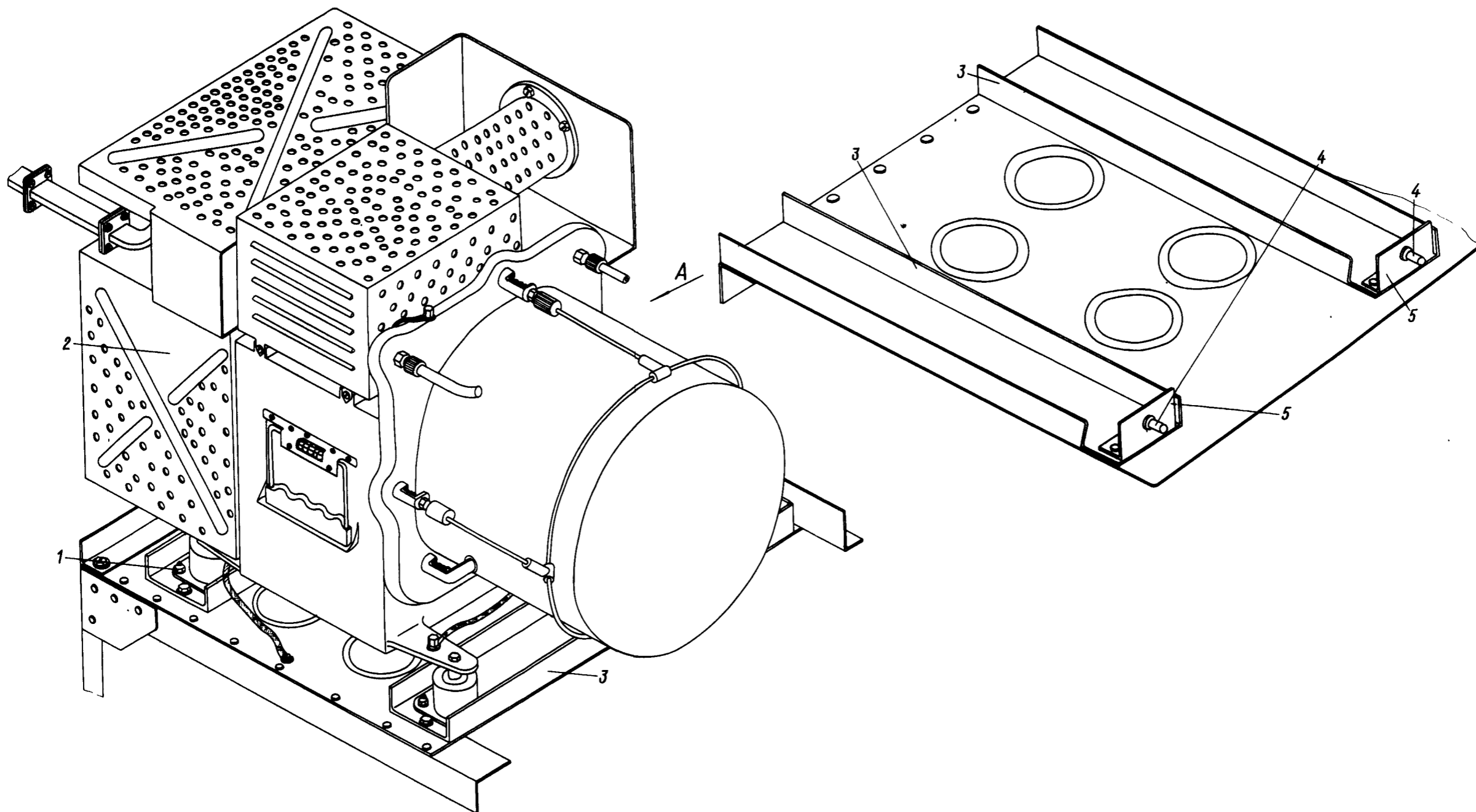

Расположение блока № 2  
Фигура 7



## КАТАЛОГ ДЕТАЛЕЙ И СБОРОЧНЫХ ЕДИНИЦ

Номер фигуры	Номер позиции	Обозначение	Наименование сборочных единиц, деталей	Колич- на сб ед	Сведения о взаимо- заменяемости и конст- руктивных изменениях
7		I 760I 7722 820 000	Расположение блока № 2	I	ВЗ
	I	3I86A-5-I6	Винт	I6	
		3373A-5	Гайка	I6	
		340IA-I-5-I2	Шайба	I6	
	2	63M-2	Приемопередатчик (поз. 8302)* из комплекта КП-ЗА	I	
	3	I 760I 7722 820 0I5	Профиль	2	
	4	I 760I 7733 I2I 000 3324A-5	Штырь Гайка	2 2	
5	I 760I 7722 820 007 B65-3Y-4-II	Уголок Заклепка	2 6		





**ИЛ 76**  
**КАТАЛОГ  
ДЕТАЛЕЙ И СБОРОЧНЫХ ЕДИНИЦ**

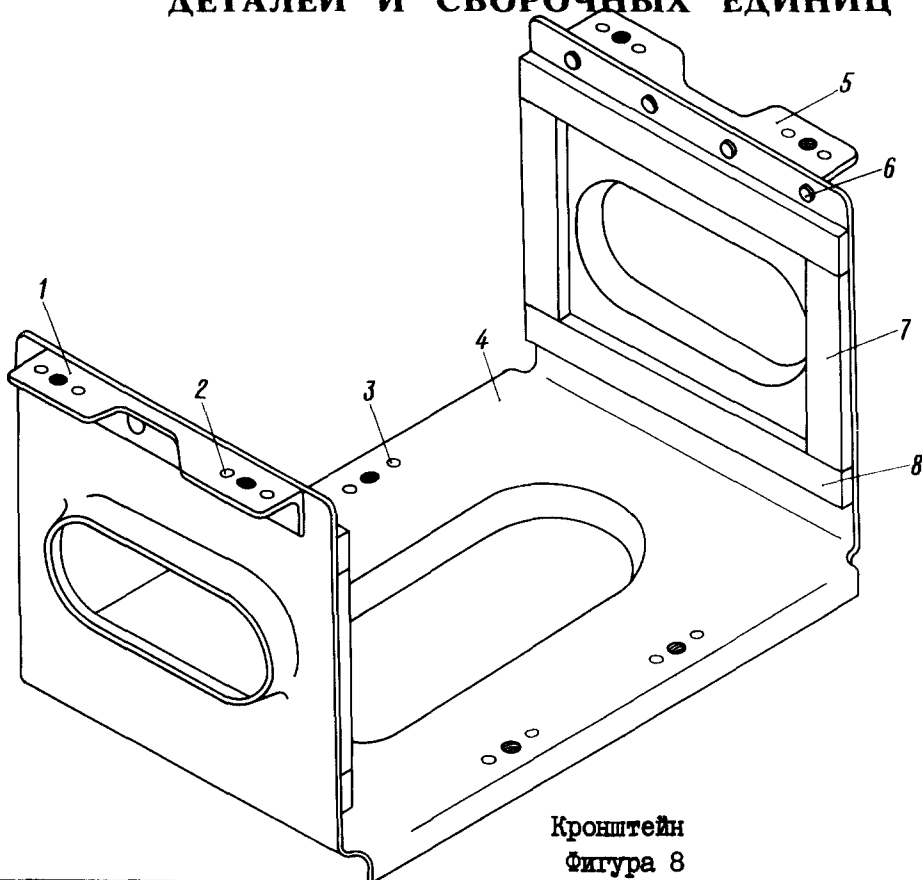

Кронштейн  
Фигура 8

Номер фигуры	Номер позиции	Обозначение	Наименование сборочных единиц, деталей	Колич. на сб. ед.	Сведения о взаимо- заменяемости и конст- руктивных изменениях
8		I 760I 7722 880 000	Кронштейн	I	ВЗ
	I	I 760I 7722 880 005	Уголок	I	На № 01016
		I 760I 7722 880 015	Уголок	I	С № 01019
	2	AMr5П-3У-2,6-6 338IA-5	Заклепка Гайка	16 4	
	3	338IA-4	Гайка	4	
	4	I 760I 7722 880 003	Кронштейн	I	
	5	I 760I 7722 880 006	Уголок	I	На № 01016
		I 760I 7722 880 016	Уголок	I	С № 01019
	6	B65-3У-4-8	Заклепка	8	
	7	I 760I 7722 880 009	Прокладка	4	С № 01019
	8	I 760I 7722 880 007	Прокладка	4	









КАТАЛОГ  
ДЕТАЛЕЙ И СБОРОЧНЫХ ЕДИНИЦ

Узел VI

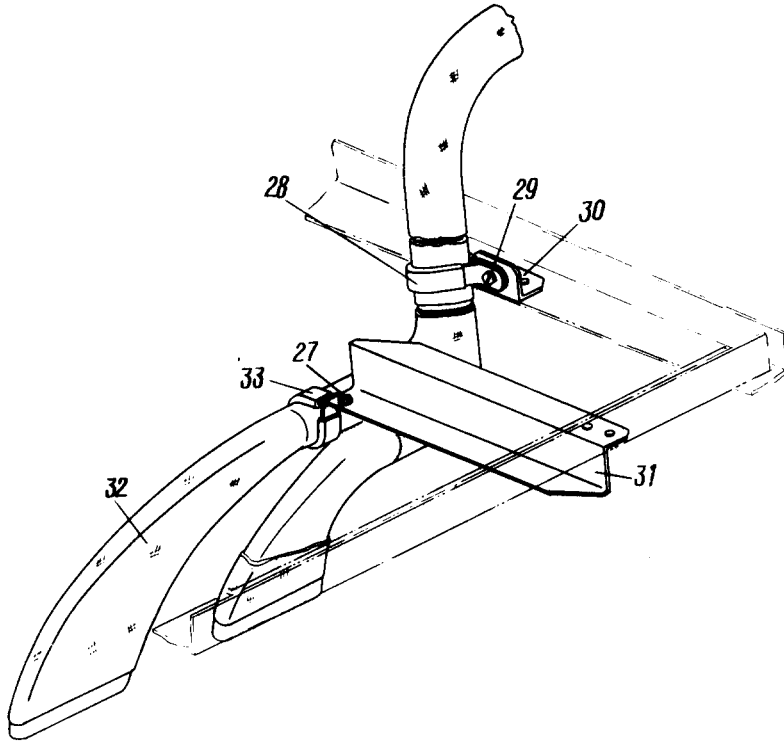

Узел VII

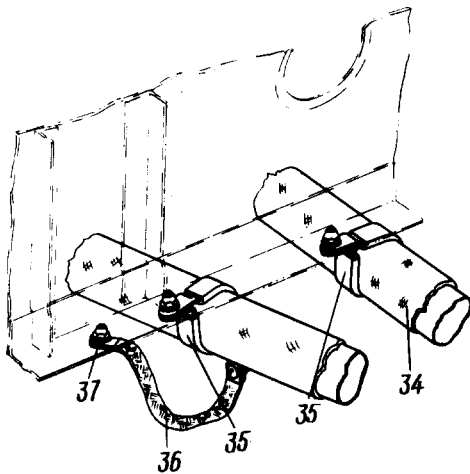

Узел VIII  
(типовой)

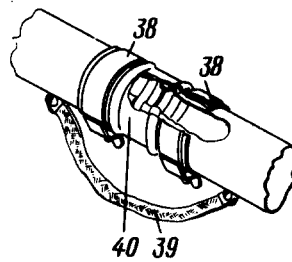

Обдув аппаратуры КП-3  
Фигура 9 (Лист 2 из 2)



## КАТАЛОГ ДЕТАЛЕЙ И СБОРОЧНЫХ ЕДИНИЦ

Номер фигуры	Номер позиции	Обозначение	Наименование сборочных единиц, деталей	Колич. на сб. ед.	Сведения о взаимо- заменяемости и конст- руктивных изменениях
9		I 760I 7722 900 000	Обдув аппаратуры КП-3	I	С № 02026
	I	I 760I 7722 955 000	Коллектор	I	ВЗ
	2	ИЛИ629-33,8 5I48A-34	Хомут Хомут	I I	С № 04I03 С № 04I05
	3	I 760I 7722 900 043	Уголок	I	
	4	I 760I 7722 900 0I2 I 760I 7722 900 II2	Уголок Уголок	I I	На № 02026 С № 0203I
	5	ИЛИ629-2I,8 5I48A-22	Хомут Хомут	I I	По № 04I03 С № 04I05
	6	324A-5-I2 3373A-5	Винт Гайка	2 2	
	7	I 760I 7722 9I4 000	Стойка	I	
	8	I 760I 7722 9I7 000	Труба	I	
	9	ИЛИ629-42,8 5I48A-42	Хомут Хомут	I I	По № 04I03 С № 04I05
	IO	I 760I 7722 985 000	Коллектор	I	
	II	ИЛИ629-33,8 5I48A-34	Хомут Хомут	I I	По № 04I03 С № 04I05
	I2	324IA-5-I4 3382A-5	Винт Гайка анкерная	I I	
	I3	I 760I 7722 906 000	Кронштейн	I	
	I4	324IA-5-I4 338IA-5 340IA-I-5-I0	Винт Гайка анкерная Шайба	2 2 2	
	I5	I 760I 7722 900 033	Профиль	I	

**КАТАЛОГ  
ДЕТАЛЕЙ И СБОРОЧНЫХ ЕДИНИЦ**

Номер фигуры	Номер позиции	Обозначение	Наименование сборочных единиц, деталей	Колич. на сб. ед.	Сведения о взаимо- заменяемости и конст- руктивных изменениях
9	I6	324IA-5-I4	Винт	2	
		3373A-5	Гайка	2	
	I7	ИЛИ629-42,8	Хомут	I	По № 04I03 С № 04I05
		5I48A-42	Хомут	I	
	I8	I 760I 7722 900 035	Уголок	I	На № 02036 С № 0203I
		I 760I 7722 900 I35	Уголок		
	I9	I 760I 7722 965 000	Коллектор	I	
20		I 760I 7722 900 05I	Кронштейн	I	С № 07I62
		324IA-5-I2	Винт	2	
		3373A-5*	Гайка	2	
		340IA-I-5-I0	Шайба	2	
2I		I 760I 7722 990 000	Коллектор	I	
22		ИЛИ629-2I,8	Хомут	I	По № 04I03 С № 04I05
		5I48A-22	Хомут	I	
23		I 760I 7722 900 03I	Уголок	I	
24		ИЛИ629-33,8	Хомут	I	По № 04I03 С № 04I05
		5I48A-34	Хомут	I	
25		324IA-5-I6	Винт	2	
		338IA-5	Гайка анкерная	2	
26		I 760I 7722 900 037	Уголок	I	
27		324IA-5-I6	Винт	I	
		340IA-I-5-I0	Шайба	I	
28		ИЛИ629-33,8	Хомут	I	По № 04I03 С № 04I05
		5I48A-34	Хомут	I	
29		324IA-5-I6	Винт	I	
		340IA-I-5-I0	Шайба	I	
30		5200A-8	Уголок	I	



## КАТАЛОГ ДЕТАЛЕЙ И СБОРОЧНЫХ ЕДИНИЦ

Номер фигуры	Номер позиции	Обозначение	Наименование сборочных единиц, деталей	Колич. на сб. ед.	Сведения о взаимо- заменяемости и конст- руктивных изменениях
9	31	I 760I 7722 900 010	Профиль	I	
	32	I 760I 7722 975 000	Коллектор	I	
	33	ИЛИ629-2I,8 I548A-22	Хомут	I	По № 04I03
			Хомут	I	С № 04I05
	34	I 760I 7722 9I0 000	Коллектор	I	
	35	ИЛИ629-49,8 I548A-50	Хомут	2	По № 04I03
			Хомут	2	С № 04I05
	36	I-8-I60 ОСТI. ИI303-73 5779A-2/3-I60	Перемычка металлизации	I	С № 09243
			Перемычка металлизации	I	По № 09237
	37	324IA-5-I4 3373A-5 340IA-I-5-I0 5-082 ГОСТ I0463-63	Винт	2	
			Гайка	2	
			Шайба	2	
			Шайба металлизации	2	
	38	УН76-03-46 УН76-03-54	Хомут	4	
			Хомут	2	
	39	I-7-I60 ОСТI. ИI303-73 5779A-2-I60 3I66A-4-I0 3373A-4 4-082 ГОСТ I0463-63	Перемычка металлизации	8	С № 09243
Перемычка металлизации			8	По № 09237	
Винт			I6		
Гайка			I6		
Шайба металлизации			I6		
40	УН76-09-35 УН76-09-42 УН76-09-50	Муфта	5		
		Муфта	2		
		Муфта	I		







КАТАЛОГ  
ДЕТАЛЕЙ И СБОРОЧНЫХ ЕДИНИЦ

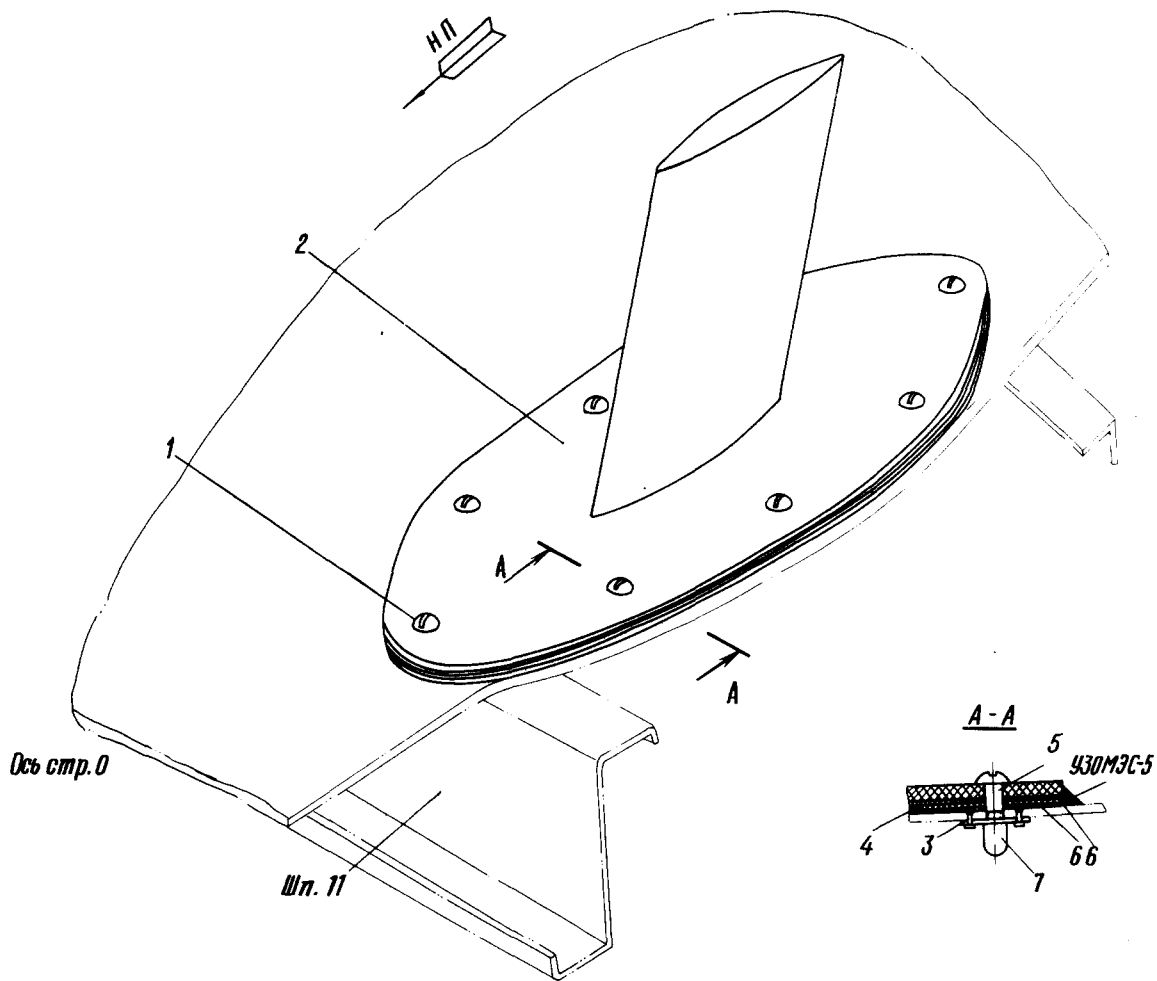

Расположение передающей антенны КЛ-1  
Фигура I



КАТАЛОГ  
ДЕТАЛЕЙ И СБОРОЧНЫХ ЕДИНИЦ

Номер фигуры	Номер позиции	Обозначение	Наименование сборочных единиц, деталей	Колич. на сб. ед.	Сведения о взаимо- заменяемости и конст- руктивных изменениях
I		I 760I 77I8 0I0 000	Расположение передающей ан- тенны КИ-I	I	ВЗ
	I	3058A-4-I6 ДИ8-ЗУ-2,6-8	Болт Заклепка	I 4	
	2	КИ-I (поз. 8404)	Антенна <sup>ж</sup>	I	
	3	ДИ8-ЗУ-2,6-7	Заклепка	I2	
	4	I 760I 77I8 0I4 000	Лента уплотнительная	I	
	5	3058A-4-I4	Болт	7	
	6	I 760I 77I8 0I3 000	Прокладка	I	
	7	3295A-4	Гайка	8	





КАТАЛОГ  
ДЕТАЛЕЙ И СБОРОЧНЫХ ЕДИНИЦ

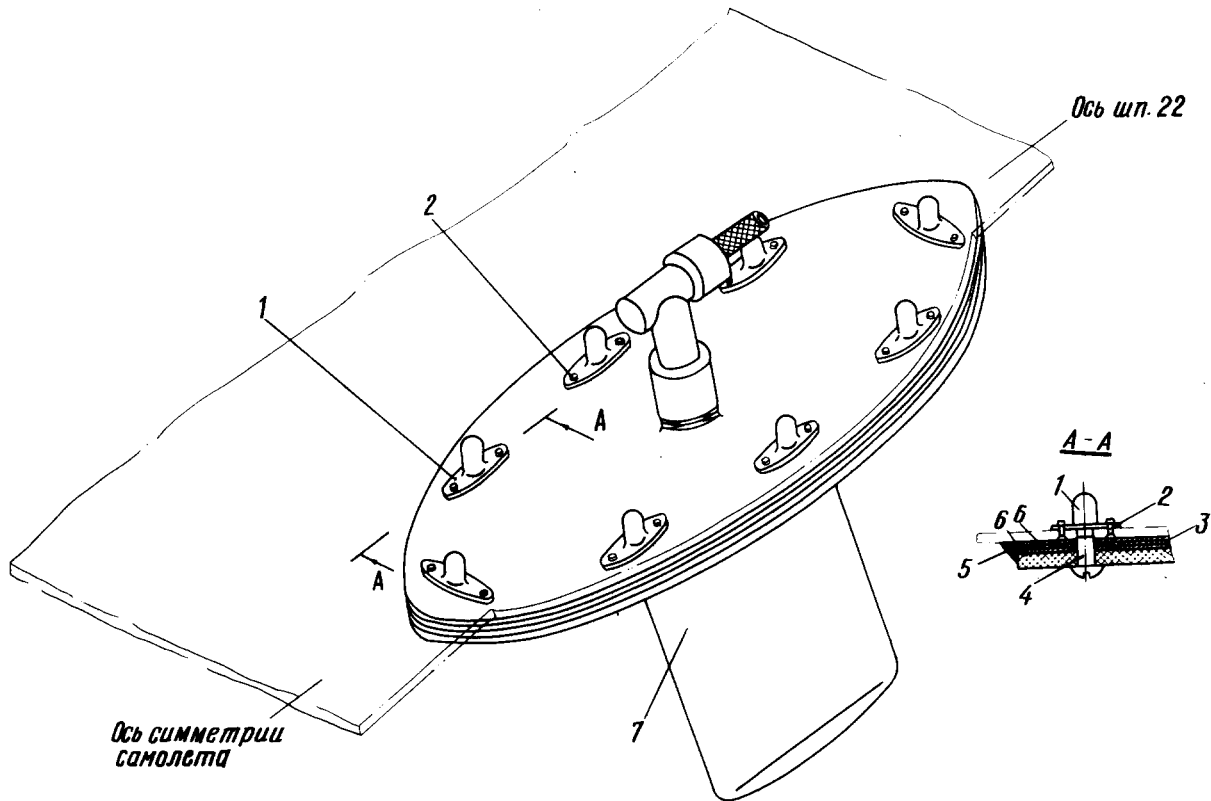

Расположение приемной антенны КИ-I  
Фигура 2

Номер фигуры	Номер позиции	Обозначение	Наименование сборочных единиц, деталей	Колич. на сб. ед.	Сведения о взаимозаменяемости и конструкторивных изменениях
2		I 760I 7738 010 000	Расположение приемной антенны КИ-I	I	ВЗ
	I	3295A-4	Гайка	8	
	2	ДИ8П-ЗУ-2,6-II	Заклепка	I6	
	3	I 760I 77I8 0I4 000	Лента уплотнительная	I	
	4	3058A-4-I8	Болт	8	
	5	УЗ0МЭС-5	Герметик	-	
	6	I 760I 77I8 0I3 000	Прокладка	I	
	7	КИ-I (поз. 8403)	Антенна*	I	



КАТАЛОГ  
ДЕТАЛЕЙ И СБОРОЧНЫХ ЕДИНИЦ

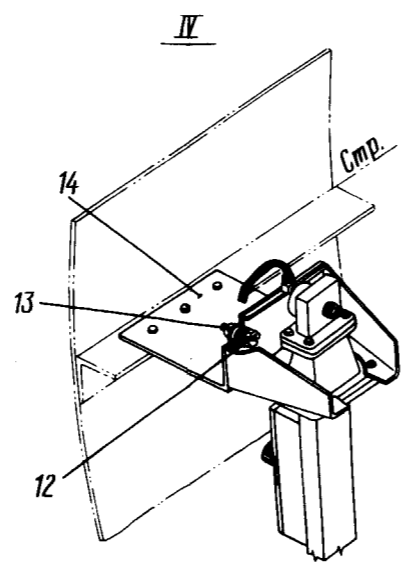
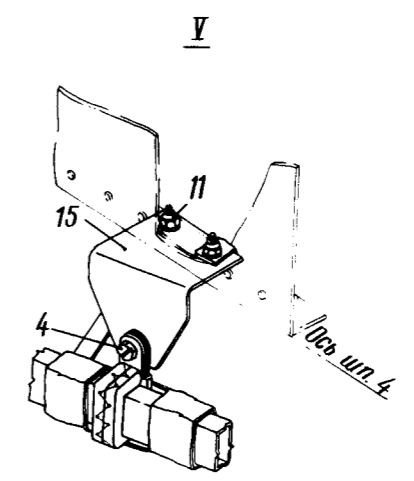
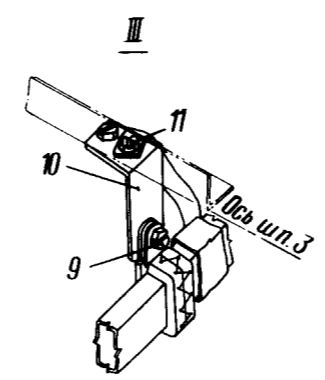
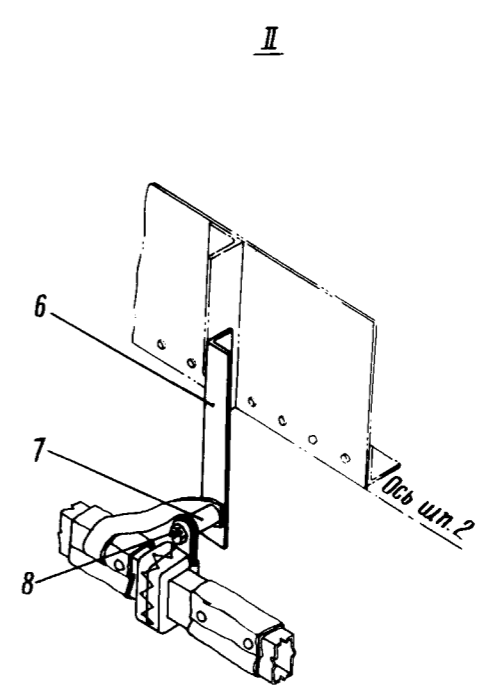
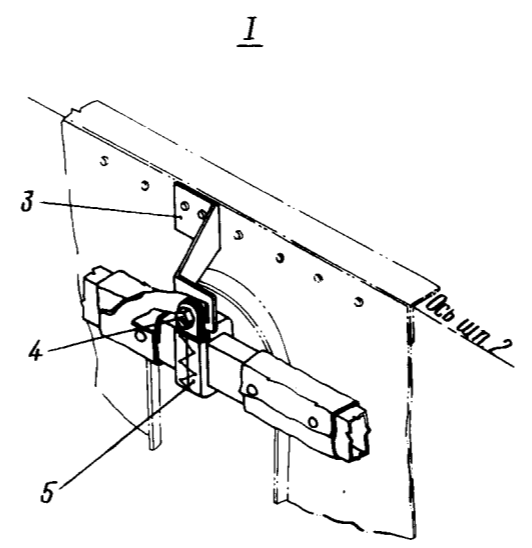
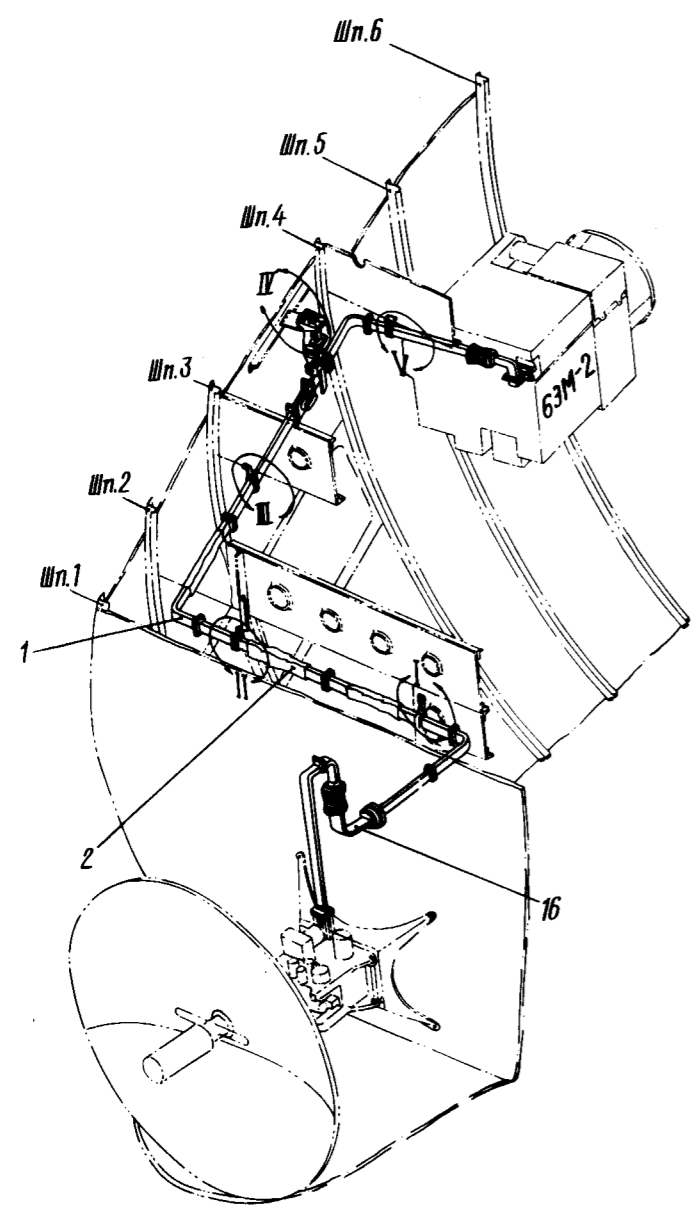

Расположение волноводного тракта КИЗА  
Фигура 3





## КАТАЛОГ ДЕТАЛЕЙ И СБОРОЧНЫХ ЕДИНИЦ

Номер фигуры	Номер позиции	Обозначение	Наименование сборочных единиц, деталей	Колич. на сб. ед.	Сведения о взаимо- заменяемости и конст- руктивных изменениях
3		I 760I 7725 030 000	Расположение волноводного тракта КП-ЗА	I	
	I	КПЗ-32А сер. 03А	Волновод <sup>ж</sup>	I	
	2	I 760I 7725 I7I 000	Чехол	I	
	3	I 760I 7725 030 0I5	Кронштейн	I	
	4	I365-3П-2,5-10 324IA-5-16	Заклепка Винт	2 2	
	5	3373А-5 340IA-I-5-10 I 760I 7725 03I 000	Гайка Шайба Хомут	2 2 4	
	6	I 760I 7725 030 010 В65-3П-4-9	Уголок Заклепка	I 2	
	7	2408А-5-16	Втулка	I	
	8	324IA-5-34 338IA-5 A18-3У-2,6-7	Винт Гайка анкерная Заклепка	2 2 4	
	9	324IA-5-16 338IA-5 A18-3У-2,6-7	Винт Гайка анкерная Заклепка	I I 2	
	10	I 760I 7725 030 0II	Уголок	I	
	11	324IA-5-14 3373А-5 340I-I,5-10	Винт Гайка Шайба	4 4 4	
	12	324IA-5-14 340IA-I-5-10	Винт Шайба	I I	
	13	3382А-5 A18-34-2,6-7	Гайка анкерная Заклепка	2 4	

  
**КАТАЛОГ  
 ДЕТАЛЕЙ И СБОРОЧНЫХ ЕДИНИЦ**

Номер фигуры	Номер позиции	Обозначение	Наименование сборочных единиц, деталей	Колич. на сб. ед.	Сведения о взаимо- заменяемости и конст- руктивных изменениях
3	14	I 760I 7725 030 013 B65-3П-4-9	Уголок Заклепка	I 3	
	15	I 760I 7725 030 007	Уголок	I	
	16	КПЗ-32А сер. 03А	Волноводный тракт из комп- лекта КПЗА-7*	I	

ЦЧ 70

КАТАЛОГ  
ДЕТАЛЕЙ И СБОРОЧНЫХ ЕДИНИЦ

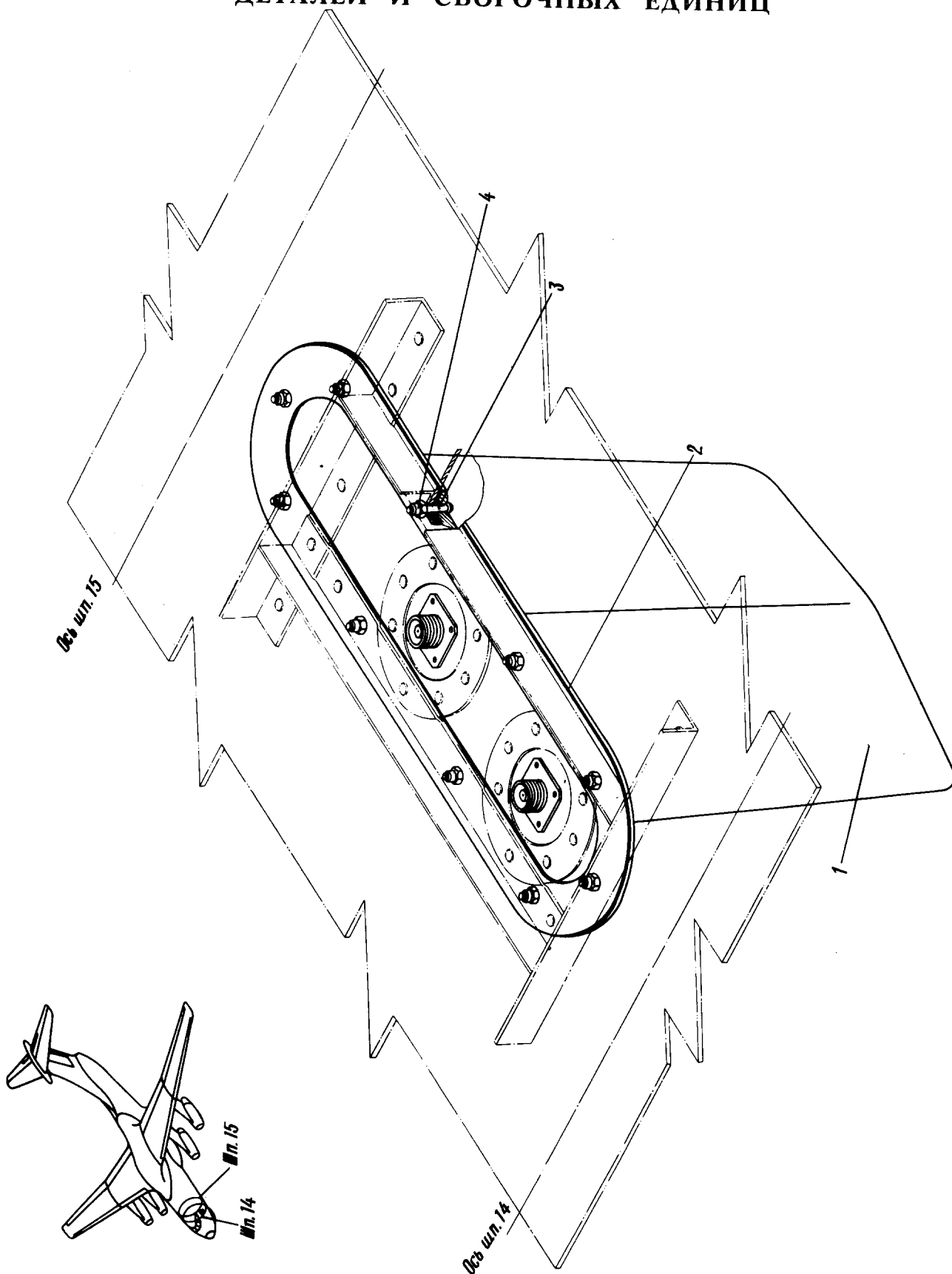

62.24.01  
Стр. 2/1

Расположение антенны ДГ-01  
Фигура I

10 июня 1978 г.

304  
303





КАТАЛОГ  
ДЕТАЛЕЙ И СБОРОЧНЫХ ЕДИНИЦ

Номер фигуры	Номер позиции	Обозначение	Наименование сборочных единиц, деталей	Колич. на сб. ед.	Сведения о взаимо- заменяемости и конст- руктивных изменениях
I		I 760I 7727 010 000	Расположение антенны ЮГ-01		С № 04083
	I	ЮГ-01	Блок антенный*	I	ВЗ
	2	I 760I 7727 011 000	Прокладка	I	
	3	3058А-4-22	Болт	10	
	4	3373А-4	Гайка	10	



**62.30.00**  
**ПРИЦЕЛЬНО-НАВИГАЦИОННЫЙ**  
**ВЫЧИСЛИТЕЛЬ**





Ил 76  
КАТАЛОГ  
ДЕТАЛЕЙ И СБОРОЧНЫХ ЕДИНИЦ

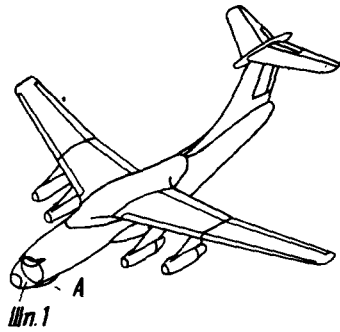

Вид А

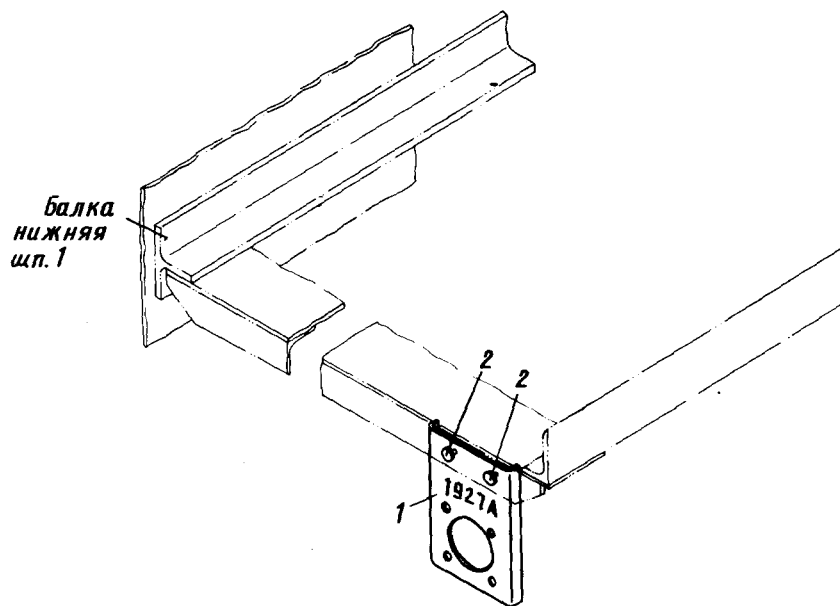

Расположение кронштейна под разъем ШР  
на нижней балке шпангоута № I  
Фигура I

Номер фигуры	Номер позиции	Обозначение	Наименование сборочных единиц, деталей	Колич. на сб. ед.	Сведения о взаимозаменяемости и конструктивных изменениях
I		I 760I 7720 I04 000	Расположение кронштейна под разъем ШР на нижней балке шпангоута № I	I	ВЗ
	I	I 760I 7720 I03 000	Кронштейн	I	
	2	B65-3П-3,5-8	Заклепка	2	





  
**КАТАЛОГ  
ДЕТАЛЕЙ И СБОРОЧНЫХ ЕДИНИЦ**

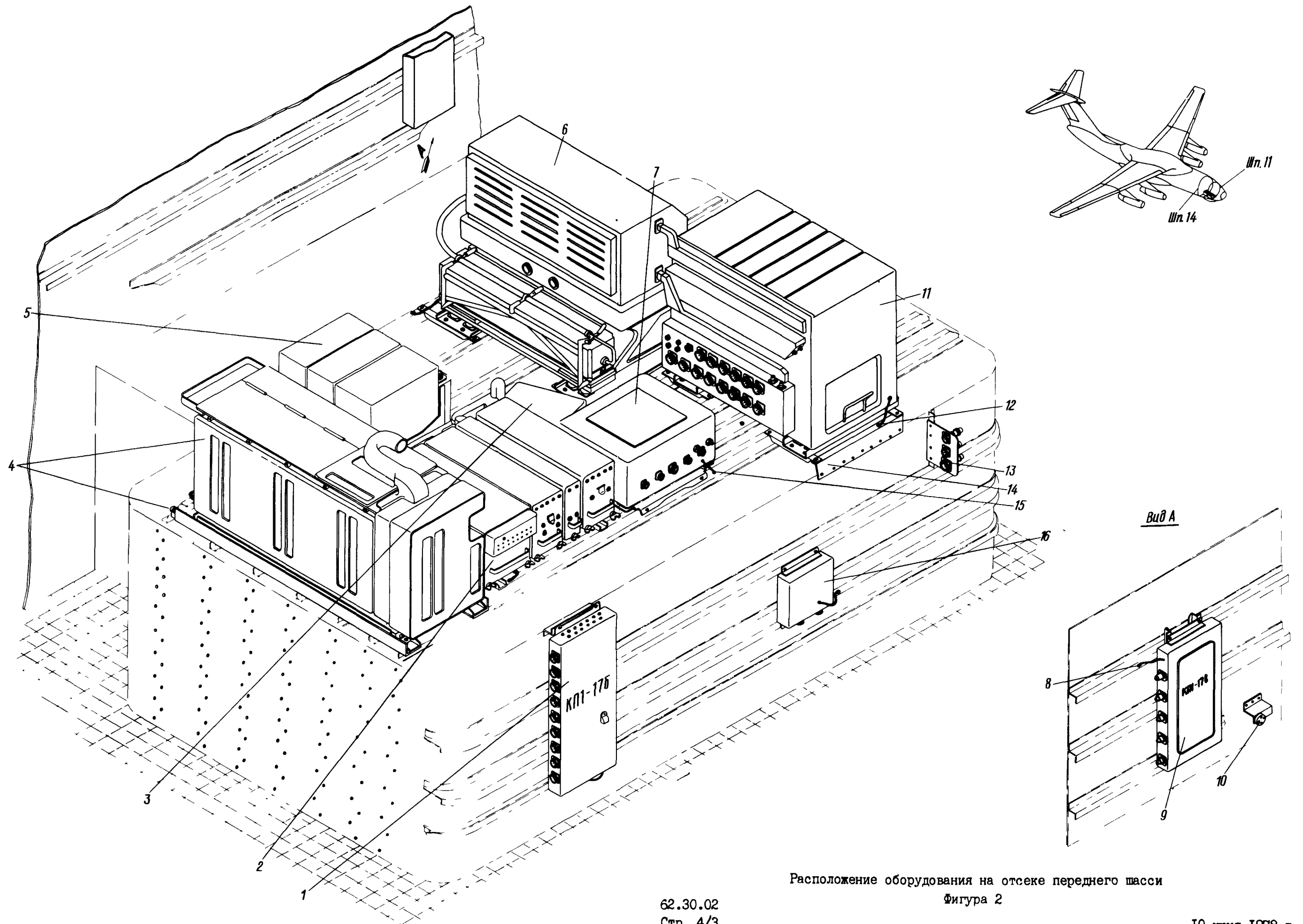

Расположение оборудования на отсеке переднего шасси  
Фигура 2



## КАТАЛОГ ДЕТАЛЕЙ И СБОРОЧНЫХ ЕДИНИЦ

Номер фигуры	Номер позиции	Обозначение	Наименование сборочных единиц, деталей	Колич. на сб. ед	Сведения о взаимо- заменяемости и конст- руктивных изменениях
2		I 760I 7722 650 000	Расположение оборудования на отсеке переднего шасси	I	ВЗ
	I	КП1-176	Коробка распределительная*	I	
		324IA-5-12	Винт	4	
		340IA-I,5-5-12	Шайба	4	
	2	КП1-342	Стойка с блоками*	I	
		324IA-6-16	Винт	6	
	3	ФНЧ	Фильтр низких частот*	I	
		324IA-5-12	Винт	4	
	4	ГНОМ-А	Блок*		
		324IA-6-16	Винт	6	
	5	КП2-33	Стойка с блоками*	I	
		324IA-5-14	Винт	4	
		340IA-I-5-10	Шайба	4	
	6	КП1-45А	Устройство ввода и вывода*		
		324IA-6-16	Винт	8	
		340IA-I-6-12	Шайба	8	
	7	БИВС	Блок истинной воздушной скорости*	I	
		324IA-6-2	Винт	2	
	8	I 760I 7722 655 001	Перемычка металлизации	6	
		324IA-6-12	Винт	6	
		6-082 ГОСТ 10463-63	Шайба	6	
	9	КП1-17в	Коробка распределительная*	I	
		324IA-5-12	Винт	4	
	10	I 760I 7230 090 000	Розетка	I	
		I 760I 7230 085 000	Втулка	2	
		I 760I 7230 084 000	Прокладка	I	
		3I77A-3-34	Винт	2	



КАТАЛОГ  
ДЕТАЛЕЙ И СБОРОЧНЫХ ЕДИНИЦ

Номер фигуры	Номер позиции	Обозначение	Наименование сборочных единиц, деталей	Колич. на сб. ед.	Сведения о взаимо- заменяемости и конст- руктивных изменениях
2	II	КП2-34А	Стойка с блоками <sup>ж</sup>	1	
		3241А-6-20	Винт	8	
		3401А-1-6-12	Шайба	8	
	I2	3241А-6-12	Винт	2	
		6-082 ГОСТ 10463-63	Шайба	2	
	I3	3166А-3-10	Винт	12	
		3373А-3	Гайка	12	
		3401А-0,5-3-7	Шайба	12	
	I4	I 7601 7722 660 000	Каркас	1	
	I5	I-2-100	Плетенка металлизации	1	
		ОСТ1.11303-73			
		3240А-4-12	Винт	1	
		4-082 ГОСТ 10463-63	Шайба	1	
	I6	КП2А-17	Коробка контактная <sup>ж</sup>	1	
		3241А-5-12	Винт	4	



Ил 76  
КАТАЛОГ  
ДЕТАЛЕЙ И СБОРОЧНЫХ ЕДИНИЦ

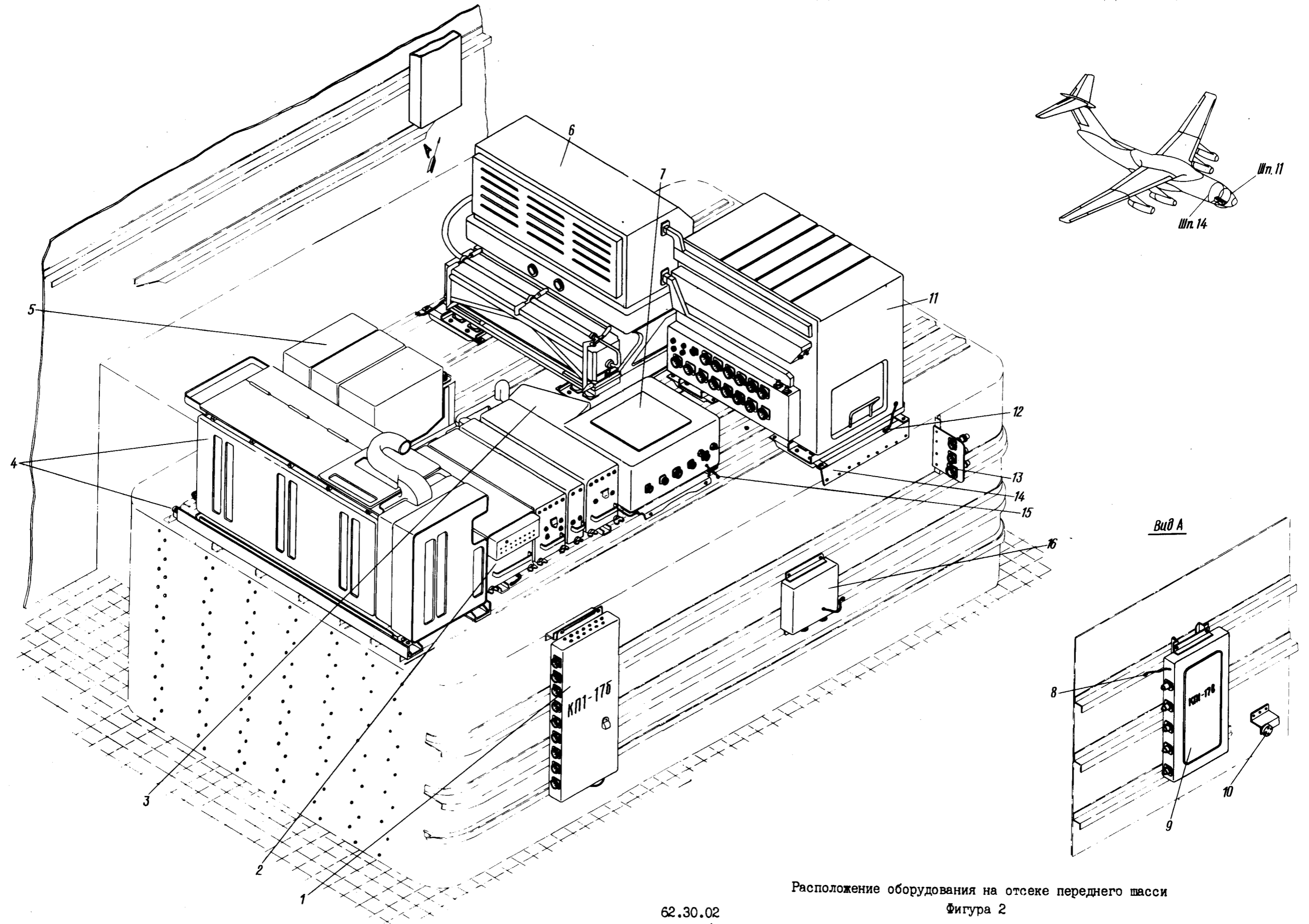

Расположение оборудования на отсеке переднего шасси  
Фигура 2





  
 КАТАЛОГ  
 ДЕТАЛЕЙ И СБОРОЧНЫХ ЕДИНИЦ

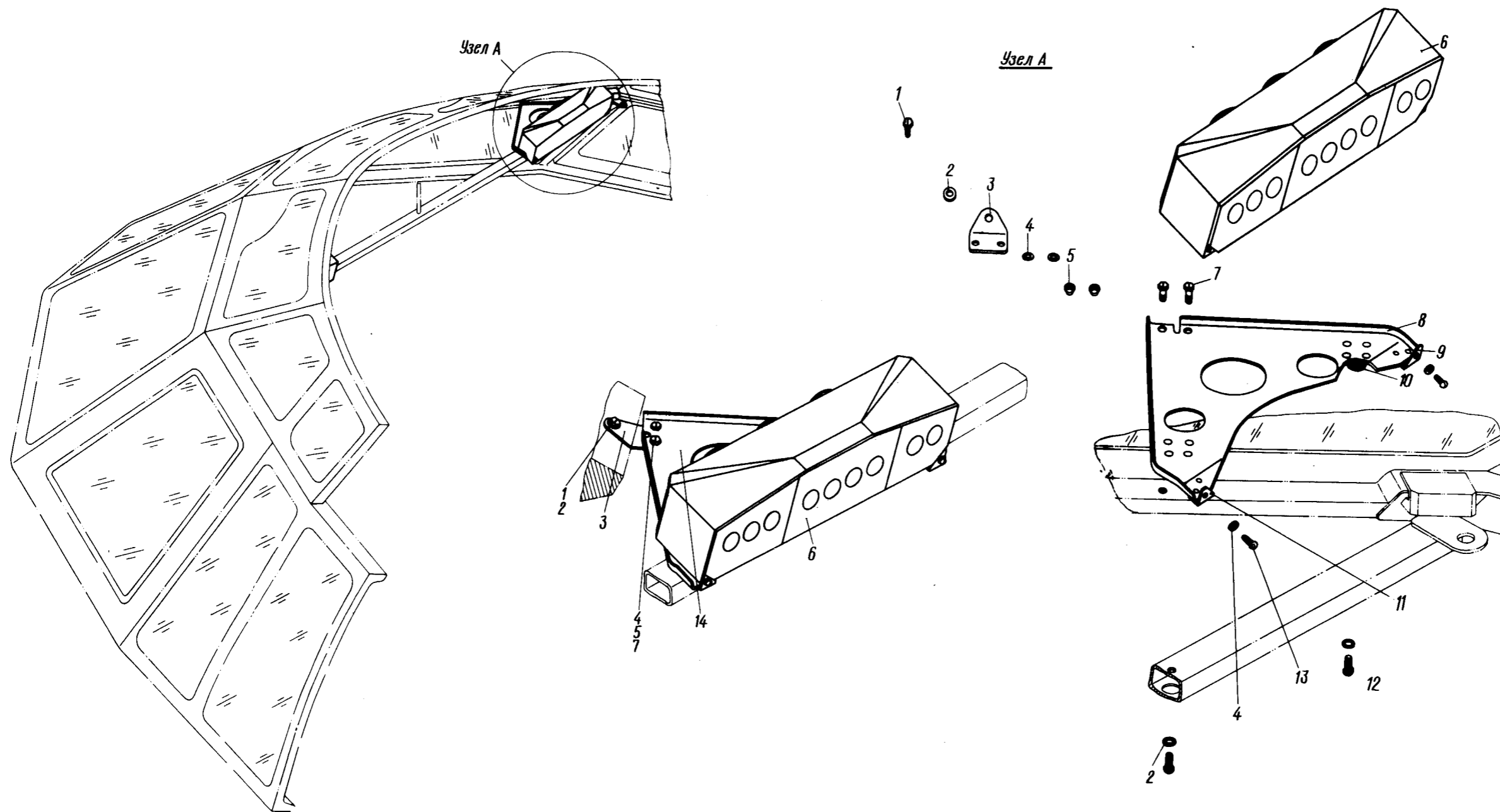

Расположение индикатора КПИ-46  
 Фигура I



## КАТАЛОГ ДЕТАЛЕЙ И СБОРОЧНЫХ ЕДИНИЦ

Номер фигуры	Номер позиции	Обозначение	Наименование сборочных единиц, деталей	Колич. на сб. ед.	Сведения о взаимо- заменяемости и конст- руктивных изменениях
I		I 760I 7220 I40 000	Расположение индикатора КПИ-46	I	
	I	324IA-5-I2	Винт	2	
	2	340IA-I-5-I0	Шайба	4	
	3	I 760I 7220 I40 003	Лапка	2	
	4	340IA-0,8-4-I0	Шайба	8	
	5	3373A-4	Гайка	4	
	6	КПИ-46	Индикатор пилота (из комп- лекта "КП-I")*	2	
	7	300IA-4-I2	Винт	4	
	8	I 760I 7220 I50 00I	Кронштейн	I	
	9	I 760I 7220 I50 007 Д18-3У-3-6	Уголок Заклепка	2 4	
	10	I 760I 7220 I5I 000 Д18-3У-3-6	Упор Заклепка	4 16	
	11	I 760I 7220 I50 008 Д18-3У-3-6	Уголок Заклепка	2 4	
	12	3I70A-5-I2	Винт	4	
	13	3I66A-4-8	Винт	4	
	14	I 760I 7220 I50 002	Кронштейн	I	





Ил 76

КАТАЛОГ  
ДЕТАЛЕЙ И СБОРОЧНЫХ ЕДИНИЦ

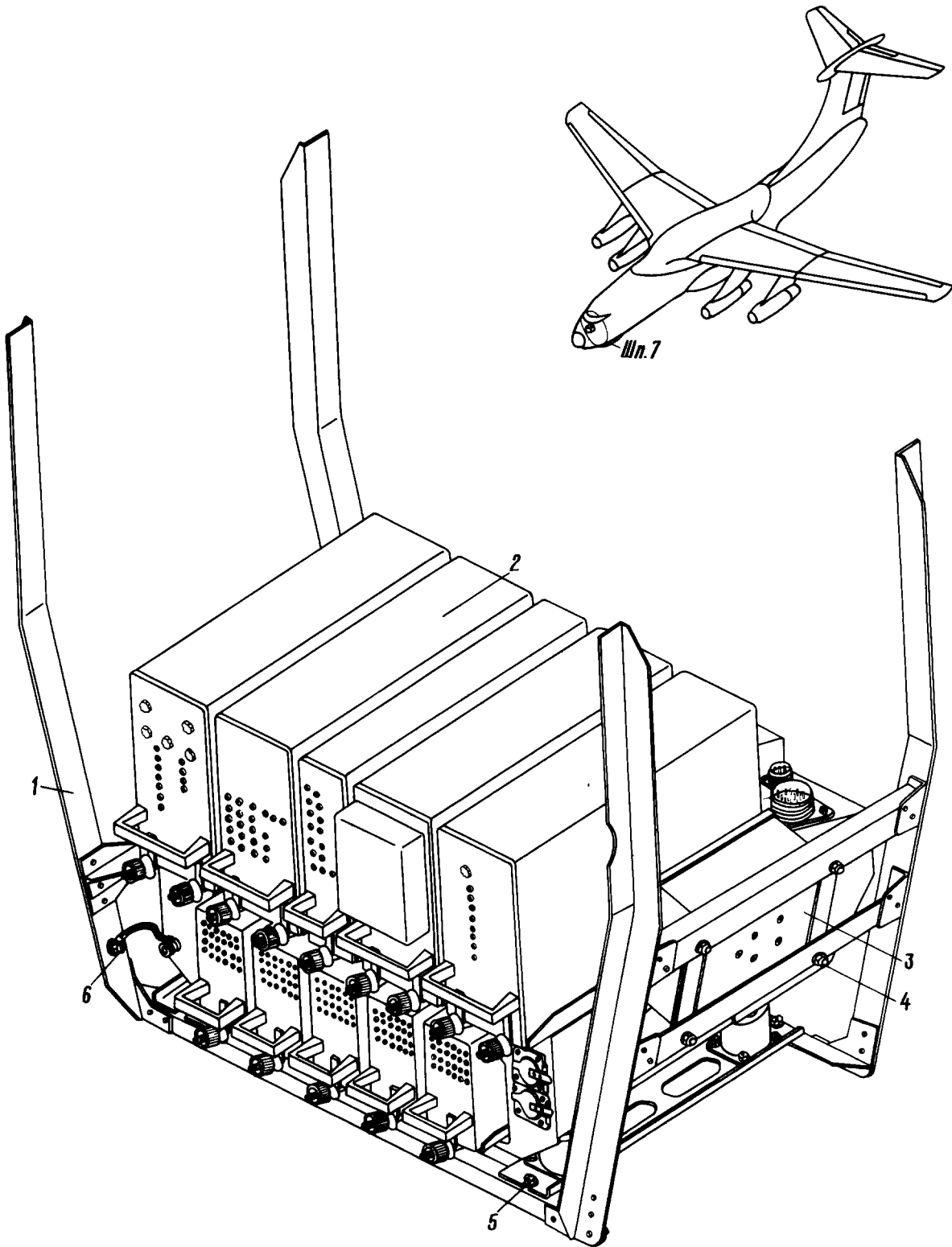

Расположение блоков КП-7  
Фигура I



## КАТАЛОГ ДЕТАЛЕЙ И СБОРОЧНЫХ ЕДИНИЦ

Номер фигуры	Номер позиции	Обозначение	Наименование сборочных единиц, деталей	Колич. на сб. ед.	Сведения о взаимо- заменяемости и конст- руктивных изменениях
I		I 760I 7725 I40 000	Расположение блоков КП-7	I	ВЗ
	I	I 760I 7725 I50 000	Каркас	I	
	2	8700	Блок КП-7-34 <sup>ж</sup>	I	
	3	8920	Блок КП2А-17 <sup>ж</sup>	I	
	4	324IA-5-I2	Болт	4	
		340IA-I-5-I0	Шайба	4	
		1034с50-5	Гайка	4	
	5	324IA-6-I4	Болт	4	
		340IA-I-6-I2	Шайба	4	
	6	324IA-6-I4	Болт	I	
		6-082 ГОСТ 10463-63	Шайба	I	





**63.00.00**  
**РАДИОЛОКАЦИОННАЯ СТАНЦИЯ**  
**4ДК**



№ 76

КАТАЛОГ  
ДЕТАЛЕЙ И СБОРОЧНЫХ ЕДИНИЦ

ЛИСТ РЕГИСТРАЦИИ ИЗМЕНЕНИЙ

Изм.	Номер страницы			Всего страниц в документе	Номер документа	Входящий № сопроводительного документа и дата	Подпись	Дата
	измененной	новой	изъятой					



КАТАЛОГ  
ДЕТАЛЕЙ И СБОРОЧНЫХ ЕДИНИЦ

Изм.	Номер страницы			Всего страниц в документе	Номер документа	Входящий № сопроводительного документа и дата	Подпись	Дата
	измененной	новой	изъятой					



# КАТАЛОГ ДЕТАЛЕЙ И СБОРОЧНЫХ ЕДИНИЦ

## ПЕРЕЧЕНЬ ДЕЙСТВУЮЩИХ СТРАНИЦ

Глава, раздел, подраздел	Стр	Дата	Глава, раздел, подраздел	Стр.	Дата
Лист регистрации изменений	1	10 июня 1978			
	2	10 июня 1978			
Перечень действующих страниц	1/2	10 июня 1978			
Оглавление	1/2	10 июня 1978			
63.10.00	2/1	10 июня 1978			
	3/4	10 июня 1978			
63.10.01	6/5	10 июня 1978			
	7	10 июня 1978			
63.10.02	8	10 июня 1978			
	9	10 июня 1978			
	10	10 июня 1978			
63.10.03	11	10 июня 1978			
	12	10 июня 1978			
	13	10 июня 1978			
	14	10 июня 1978			
63.10.04	15	10 июня 1978			
	16	10 июня 1978			
	17	10 июня 1978			
	18	10 июня 1978			
	19	10 июня 1978			
63.10.05	20	10 июня 1978			
	21	10 июня 1978			
63.10.06	22	10 июня 1978			
63.10.07	24/23	10 июня 1978			
	25	10 июня 1978			
63.10.08	26	10 июня 1978			
	27	10 июня 1978			
63.10.09	28	10 июня 1978			
	29/30	10 июня 1978			



  
**КАТАЛОГ  
ДЕТАЛЕЙ И СБОРОЧНЫХ ЕДИНИЦ**

ОГЛАВЛЕНИЕ

<u>Глава, раздел, подраздел</u>	<u>Наименование</u>	<u>Фиг.</u>	<u>Стр.</u>
63.00.00	РАДИОЛОКАЦИОННАЯ СТАНЦИЯ 4ДК		
63.10.00	Размещение блоков изделия 4ДК	I	2/1
63.10.01	Расположение блоков 4ДК-1 и 4ДК-2	2	6/5
63.10.02	Расположение блока 4ДК-3	3	10
63.10.03	Расположение блока 4ДК-4	4	13
63.10.04	Расположение блока 4ДК-5	5	18
63.10.05	Расположение блока 4ДК-7	6	20
63.10.06	Расположение блока 4ДК-8	7	22
63.10.07	Расположение блока 4ДК-13	8	24/23
63.10.08	Расположение блока 4ДК-19	9	26
63.10.09	Расположение блока 4ДК2-24	10	28







ИЛ 76

КАТАЛОГ  
ДЕТАЛЕЙ И СБОРОЧНЫХ ЕДИНИЦ

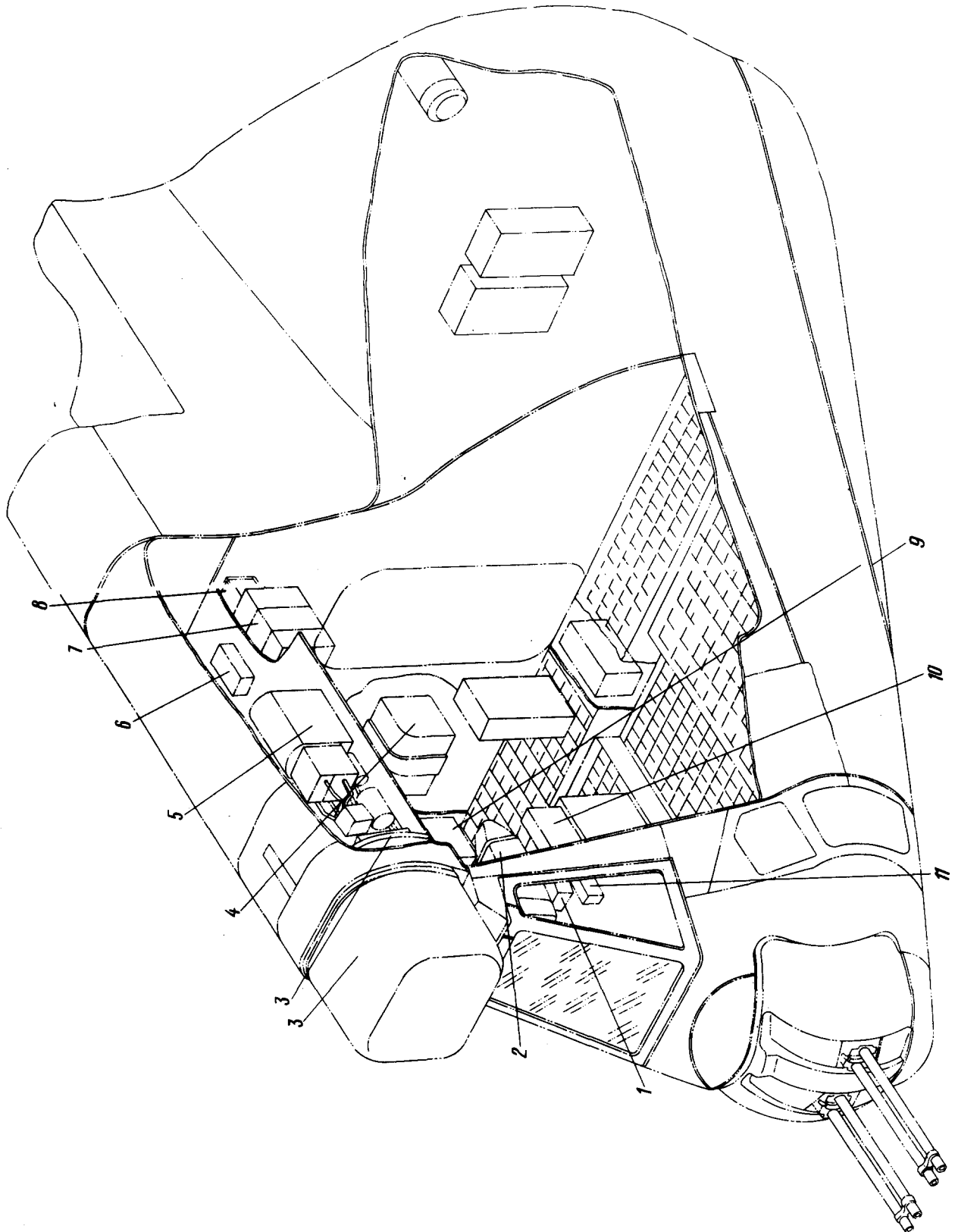

Размещение блоков изделия 4ДЖ  
Фигура I

Ил. 76

## КАТАЛОГ ДЕТАЛЕЙ И СБОРОЧНЫХ ЕДИНИЦ

Номер фигуры	Номер позиции	Обозначение	Наименование сборочных единиц, деталей	Колич. на сб. ед.	Сведения о взаимо- заменяемости и конст- руктивных изменениях
I		I 760I.8205 000 000	Размещение блоков изделия 4ДК	I	
	I		Блок 4ДК-5*	I	
	2		Блок 4ДК-4 литер "4"*	I	
	3		Блок 4ДК-1*	I	
	4		Блок 4ДК-19*	I	
	5		Блок 4ДК-2*	I	
	6		Блок 4ДК-24*	I	
	7		Блок 4ДК-3*	I	
	8		Блок 4ДК-8*	I	
	9		Блок 4ДК-7*	I	
	10		Блок 4ДК-13*	I	
	II		ФАРМ-2А*	I	





**Ил 76**  
**КАТАЛОГ**  
**ДЕТАЛЕЙ И СБОРОЧНЫХ ЕДИНИЦ**

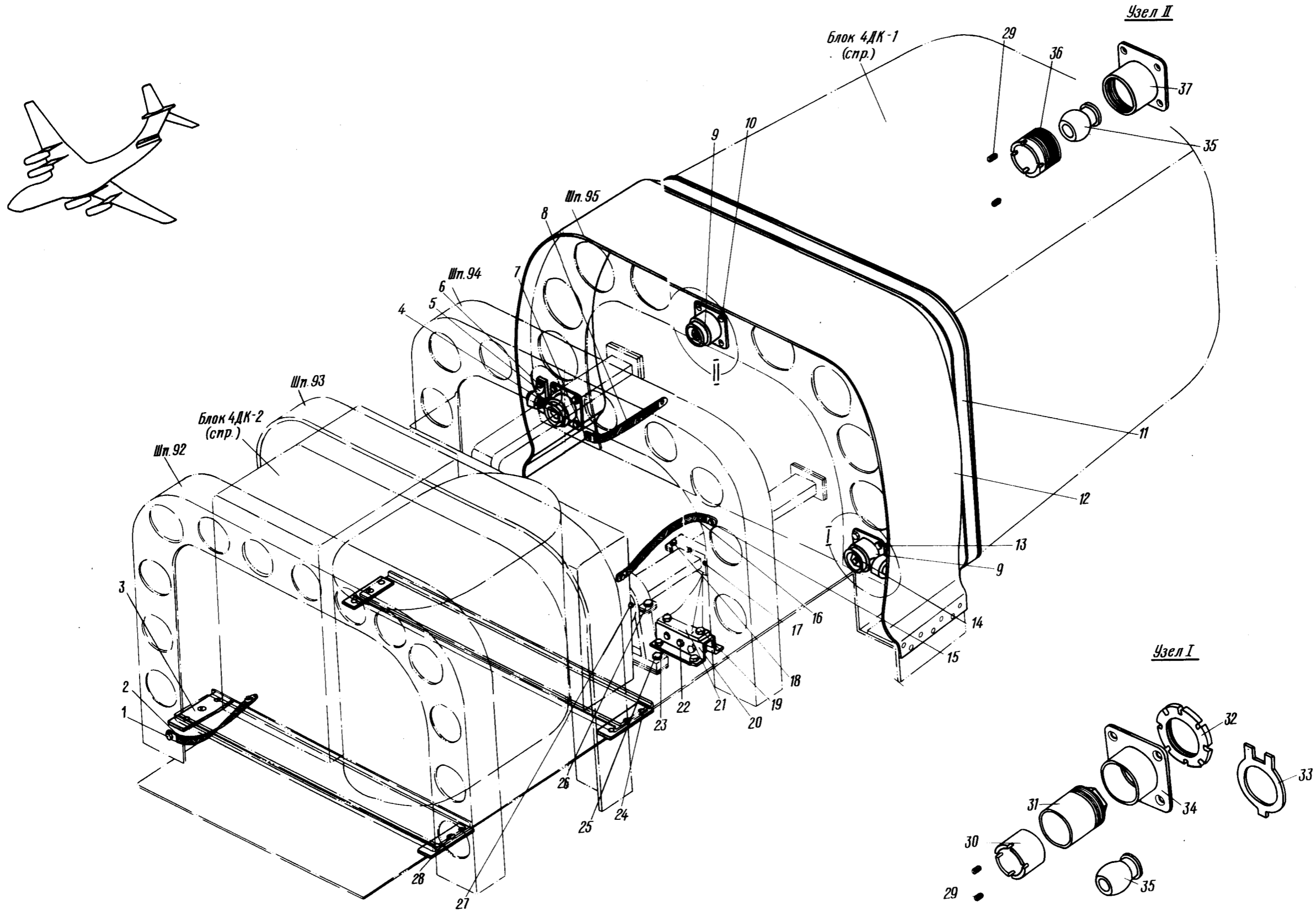

Расположение блоков 4ДК-1 и 4ДК-2  
 Фигура 2



КАТАЛОГ  
ДЕТАЛЕЙ И СБОРОЧНЫХ ЕДИНИЦ

Номер фигуры	Номер позиции	Обозначение	Наименование сборочных единиц, деталей	Колич. на сб. ед.	Сведения о взаимо- заменяемости и конст- руктивных изменениях
2		I 760I 8205 010 000	Расположение блоков 4ДЖ-1 и 4ДЖ-2	I	
	I	334IA-6-I0	Болт	I	
		6-082 ГОСТ 10463-63	Шайба	I	
		3315A-6	Гайка	I	
	2	I 760I 8205 295 013	Перемычка	I	
	3	I 760I 8205 010 007	Прокладка	I	
		I 760I 8205 010 008	Прокладка	I	
	4	3I55A-8-38-I82AT	Винт	2	
		I 760I 8205 010 005	Проволока контролочная	I	
	5	I 760I 8205 011 000	Ушко	2	
	6	30I7A-6-I6	Болт	4	
		3302A-6	Гайка	4	
		340IA-I-6-I2	Шайба	I2	
	7	324IA-4-I0	Болт	I	
		4-082 ГОСТ 10463-63	Шайба	I	
		330IA-4	Гайка	I	
	8	I 760I 8205 295 011	Перемычка	I	
	9	I 760I 8205 020 000	Узел верхний	I	
	I0	3I86A-6-I6	Винт	4	
	I1	I 760I 8205 080 000	Хомут	I	
	I2	I 760I 8205 060 000	Обтекатель	I	
	I3	30I7A-6-20-3	Винт	8	
		3336A-6	Гайка	8	
		340IA-I-6-I2	Шайба	8	
		I,6xI6 ГОСТ 397-64	Шплинт	8	
	I4	I 760I 8205 030 000	Узел нижний	2	



КАТАЛОГ  
ДЕТАЛЕЙ И СБОРОЧНЫХ ЕДИНИЦ

Номер фигуры	Номер позиции	Обозначение	Наименование сборочных единиц, деталей	Колич. на сб. ед.	Сведения о взаимо- заменяемости и конст- руктивных изменениях
2	I5	324IA-5-8	Болт	1	
		33I5A-5	Гайка	1	
		5-082 ГОСТ 10463-63	Шайба	1	
	I6	I 760I 8205 295 009	Перемычка	1	
	I7	300IA-4-I8	Болт	8	
		3320A-4	Гайка	8	
		3402A-0,8-4-8	Шайба	8	
		УН65 I Кд ГОСТ 6402-6I	Шайба	8	
	I8	3I57A-4-I0	Болт	4	
	I9	30I7A-8-I8	Болт	4	
		3389A-8 Кд	Гайка	4	
	20	I 760I 8205 050 000	Установка жесткости	1	
		I 760I 8205 050 0I3	Уголок	1	
		I 760I 8205 050 0I4	Уголок	1	
	2I	I 760I 8205 050 005	Основание	2	
		I 760I 8205 050 0I5	Основание	I2	
		324IA-5-I2			
	22	338IA-5	Болт	20	
		340IA-I-5-I0	Шайба	20	
	23	30I7A-5-I2	Болт	8	
	24	I 760I 8205 0I0 003	Прокладка	2	
		У-20	Лента		
	25	30I7A-6-28	Болт	2	
		30I7A-6-30	Болт	2	
	26	3003-6-46	Болт	4	
		33I5A-6	Гайка	4	
3402A-I-6-I2		Шайба	4		
6Н65I Кд ГОСТ 6402-6I		Шайба	4		





КАТАЛОГ  
ДЕТАЛЕЙ И СБОРОЧНЫХ ЕДИНИЦ

Номер фигуры	Номер позиции	Обозначение	Наименование сборочных единиц, деталей	Колич. на сб. ед.	Сведения о взаимо- заменяемости и конст- руктивных изменениях
2	27	3001А-4-18	Болт	4	
		3320А-4	Гайка	4	
		3402А-0,8-4-8	Шайба	4	
		4Н65 I Кд ГОСТ 6402-6I	Шайба	4	
	28	3051А-8-22	Болт	4	
	29	971А50-3-6	Винт	3	
	30	I 760I 8205 023 000	Гайка	I	
	3I	I 760I 8205 022 000	Муфта	I	
	32	I 760I 8205 025 000	Гайка	I	
	33	I 760I 8205 026 000	Шайба	I	
	34	I 760I 8205 02I 000	Фланец	I	
	35	I 760I 8205 024 000	Шарнир	3	
	36	I 760I 8205 032 000	Гайка	2	
37	I 760I 8205 03I 000	Фланец	2		





КАТАЛОГ  
ДЕТАЛЕЙ И СБОРОЧНЫХ ЕДИНИЦ

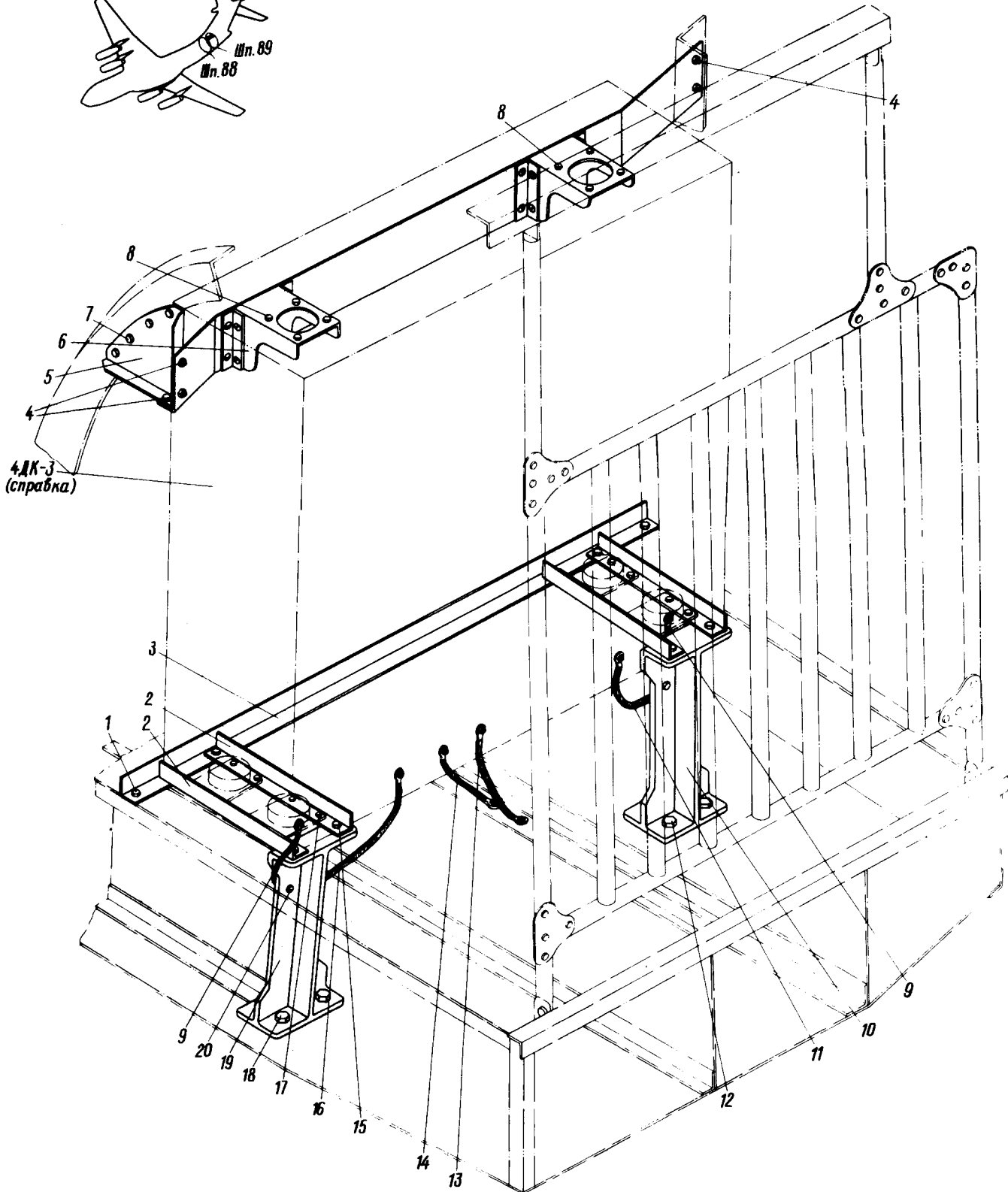
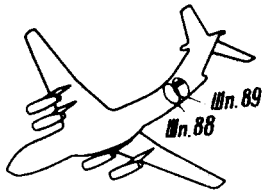

Расположение блока 4ДК-3  
Фигура 3



КАТАЛОГ  
ДЕТАЛЕЙ И СБОРОЧНЫХ ЕДИНИЦ

Номер фигуры	Номер позиции	Обозначение	Наименование сборочных единиц, деталей	Колич. на сб. ед.	Сведения о взаимозаменяемости и конструктивных изменениях
3		I 760I 8205 2I0 000	Расположение блока 4ДК-3	I	
	I	4929A-6-I6 338IA-6	Болт Гайка	3 3	
	2	I 760I 8205 2I0 005	Профиль	4	
	3	I 760I 8205 2I0 0I3	Профиль	I	
	4	30I7A-6-I4 3302A-6 340I-I-6-I2	Болт Гайка Шайба	2 5 I3	
	5	I 760I 8205 2I6 000	Кронштейн	I	
	6	I 760I 8205 220 000	Балка	I	
	7	3I55A-5-I2 3302A-5 340IA-I-5-I0	Болт Гайка Шайба	4 I2 I2	
	8	300IA-4-I4 330IA-4 340IA-I-4-I0	Болт Гайка Шайба	I6 22 I6	
	9	I 760I 8205 295 029	Перемычка	2	
	IO	I 760I 8205 2I2 000	Кронштейн	I	
	II	I 760I 8205 295 02I	Перемычка	I	
	I2	30I7A-5-I6	Болт	2	
	I3	I 760I 8205 295 0I9	Перемычка	I	
	I4	I 760I 8205 295 025	Перемычка	I	
	I5	30I7A-5-I6 3382A-5	Болт Гайка анкерная	2 4	
	I6	I 760I 8205 295 0II	Перемычка	I	



КАТАЛОГ  
ДЕТАЛЕЙ И СБОРОЧНЫХ ЕДИНИЦ

Номер фигуры	Номер позиции	Обозначение	Наименование сборочных единиц, деталей	Колич. на сб. ед.	Сведения о взаимо- заменяемости и конст- руктивных изменениях
3	17	3001A-4-14	Болт	16	
	18	3017A-5-14	Болт	8	
	19	I 760I 8205 2I3 000	Кронштейн	1	
	20	3204A-4-10	Болт	6	
		4-082 ГОСТ 10463-63	Шайба	6	

КАТАЛОГ  
ДЕТАЛЕЙ И СБОРОЧНЫХ ЕДИНИЦ

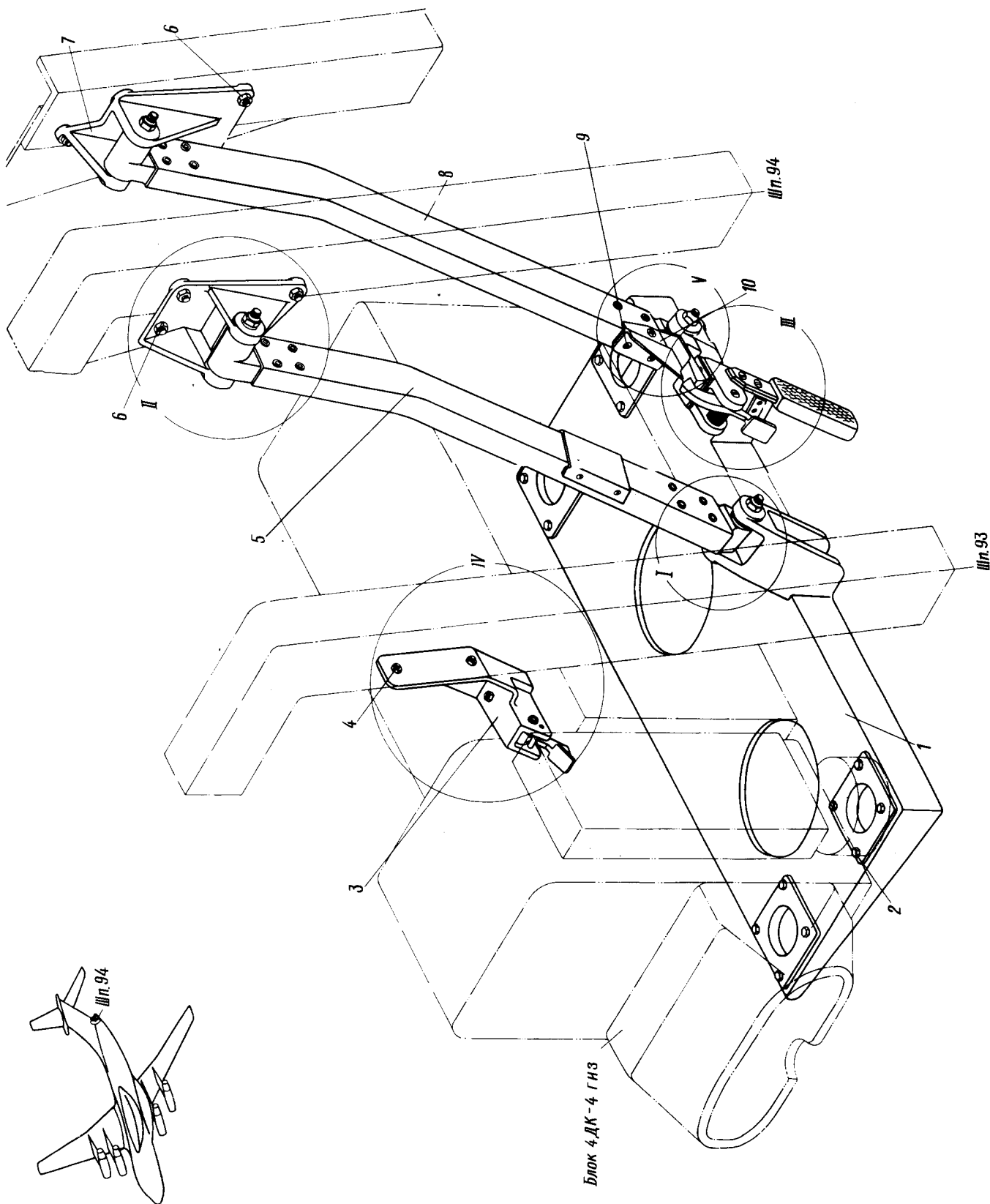

Расположение блока 4ДК-4  
Фигура 4 (Лист I из 2)



КАТАЛОГ  
ДЕТАЛЕЙ И СБОРОЧНЫХ ЕДИНИЦ

Узел I

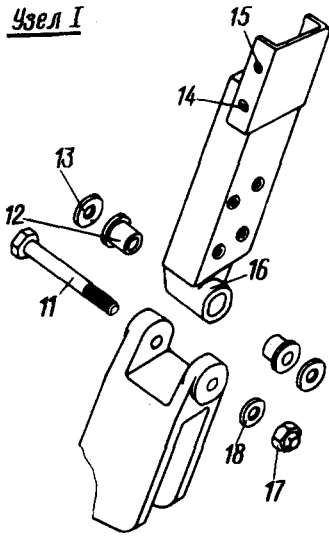

Узел II

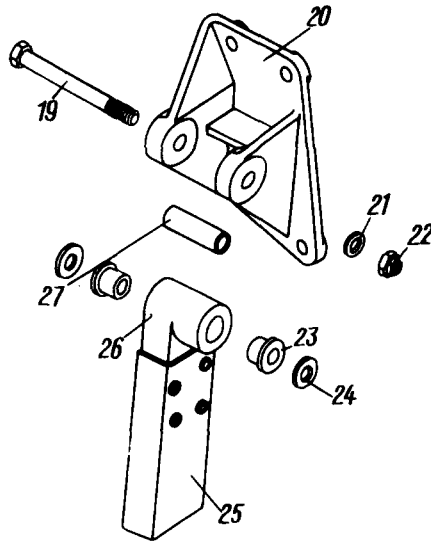

Узел V

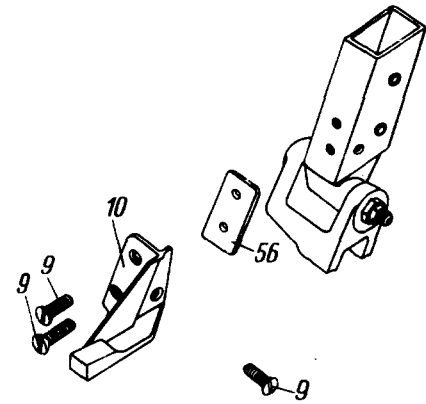

Узел III

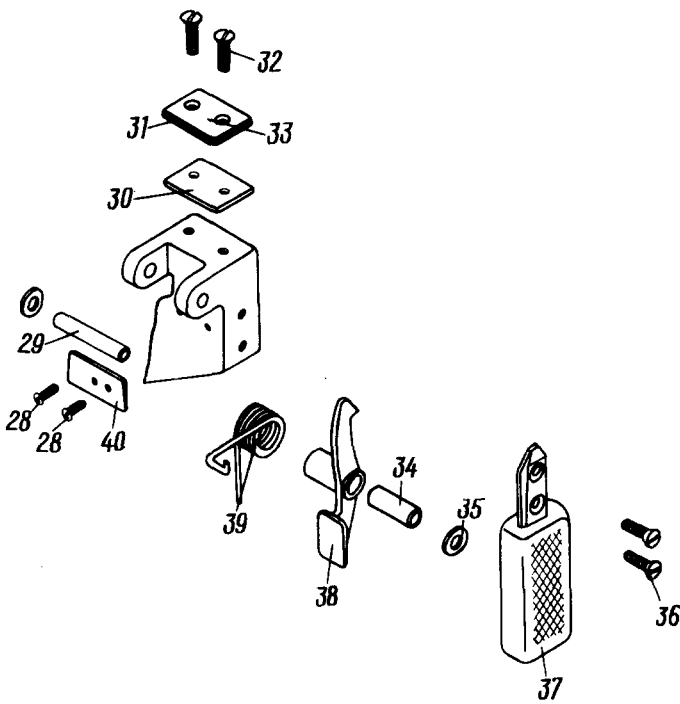

Узел IV

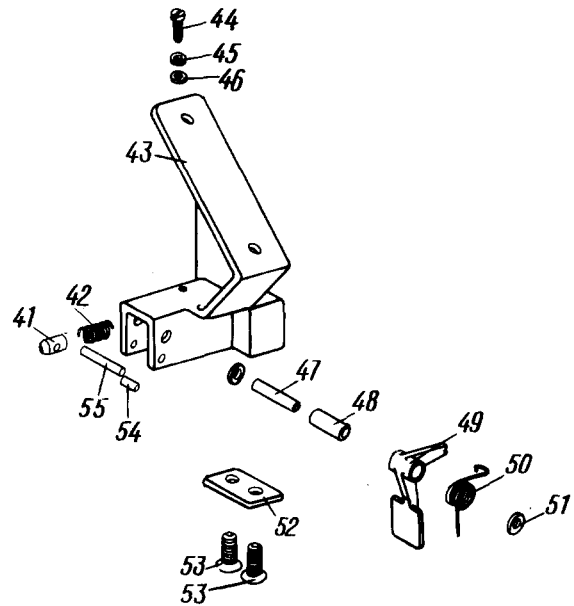

Расположение блока 4ДК-4  
Фигура 4 (Лист 2 из 2)





КАТАЛОГ  
ДЕТАЛЕЙ И СБОРОЧНЫХ ЕДИНИЦ

Номер фигуры	Номер позиции	Обозначение	Наименование сборочных единиц, деталей	Колич. на сб. ед.	Сведения о взаимо- заменяемости и конст- руктивных изменениях
4		I 760I 8205 I60 000	Расположение блока 4ДК-4		
	I	I 760I 8205 I7I 000	Платформа	I	
	2	3373A-4	Гайка	I6	
		340IA-0,8-4-8	Шайба	I6	
		3050A-4-I8	Болт	I6	
	3	I 760I 8205 I80 000	Замок	I	
	4	302I-6-28	Болт	2	
		340I-I,5-6-I2	Шайба	8	
		3373A-6	Гайка	8	
	5	I 760I 8205 I20 005	Рычаг	I	
	6	30I7A-6-20	Болт	6	
	7	I 760I 8205 I02 000	Кронштейн	I	
	8	I 760I 8205 I20 003	Рычаг	I	
	9	3I86A-5-I4	Винт	3	
	I0	I 760I 8205 II2 000	Упор	I	
	II	3027A-6-52	Болт	2	
	I2	24I7A57-8-I0-8	Втулка	4	
	I3	3405A-0,5-6-I4	Шайба	4	
	I4	3I66A-2,5-4	Винт	4	
	I5	I 760I 8205 I20 009	Накладка	I	
	I6	I 760I 8205 I2I 000	Ухо	2	
	I7	3374A-6	Гайка	2	
	I8	340IA-I-6-I2	Шайба	2	

*Ш 10*

## КАТАЛОГ ДЕТАЛЕЙ И СБОРОЧНЫХ ЕДИНИЦ

Номер фигуры	Номер позиции	Обозначение	Наименование сборочных единиц, деталей	Колич. на сб. ед.	Сведения о взаимо- заменяемости и конст- руктивных изменениях
4	19	3024A-8-68	Болт	2	
	20	I 760I 8205 I0I 000	Кронштейн	1	
	21	340IA-I-8-I6	Шайба	2	
	22	3374A-8	Гайка	2	
	23	24I7A57-I0-I2-I0	Втулка	4	
	24	3405A-0,5-8-I6	Шайба	4	
	25	I 760I 8205 I20 007 СЗТ-4-20	Труба Заклепка	2 16	
	26	I 760I 8205 I22 000	Ухо	2	
	27	2409A57-8-I0-40 Кд	Втулка	2	
	28	3I66A-2-6	Винт	2	
	29	220Ic52-5-36 Кд	Ось	1	
	30	I 760I 8205 I70 003	Прокладка	1	
	31	I 760I 8205 I32 000	Пластина	1	
	32	3I83A-4-I2	Винт	2	
	33	I 760I 8205 I30 000	Амортизатор	1	
	34	2409A57-6-8-27 Кд	Втулка	1	
	35	3405A-0,5-6-I4	Шайба	2	
	36	3I86A-5-I8	Винт	2	
	37	I 760I 8205 I40 000	Рукоятка	1	
	38	I 760I 8205 II5 000	Защелка	1	



## КАТАЛОГ ДЕТАЛЕЙ И СБОРОЧНЫХ ЕДИНИЦ

Номер фигуры	Номер позиции	Обозначение	Наименование сборочных единиц, деталей	Колич. на сб. ед.	Сведения о взаимо- заменяемости и конст- руктивных изменениях
4	39	I 760I 8205 II4 000	Пружина	I	
	40	I 760I 8205 I70 005	Прокладка	I	
	41	I 760I 8205 I54 000	Фиксатор	I	
	42	I9I6A-0,5-5-25	Пружина	I	
	43	I 760I 8205 I82 000	Корпус	I	
	44	M3xI4. ГОСТ I476-64	Винт	I	
	45	3H65 I Кд ГОСТ 6402-6I	Шайба	I	
	46	3402A-0,5-3-6	Шайба	I	
	47	220Ic52-4-I8 Кд	Ось	I	
	48	I364c50-4-6-II Кд	Втулка	I	
	49	I 760I 8205 I56 000	Защелка	I	
	50	I 760I 8205 I53 000	Пружина	I	
	51	3402A-0,5-4-8	Шайба	2	
	52	I 760I 8205 I55 000	Пластина	I	
	53	3I86A-5-I4	Винт	2	
	54	3480A-2Pr2 <sub>2a</sub> -8	Штифт	I	
55	3480A-2Pr2 <sub>2a</sub> -I8	Штифт	I		
56	I 760I 8205 I70 007	Прокладка	I		







КАТАЛОГ  
ДЕТАЛЕЙ И СБОРОЧНЫХ ЕДИНИЦ

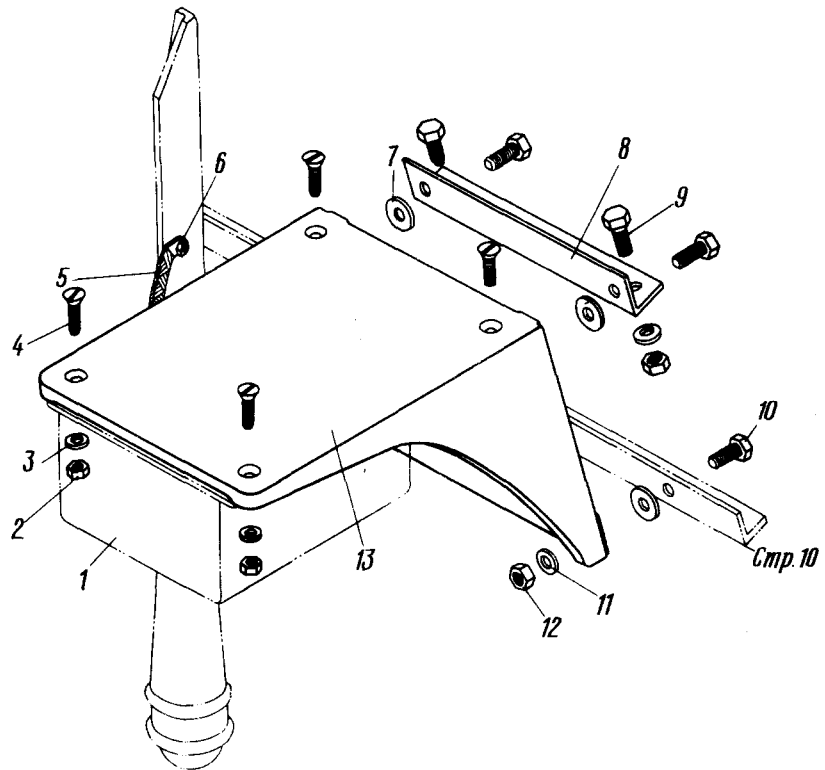
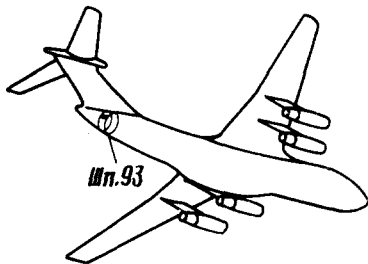

Расположение блока 4ДК-5  
Фигура 5



## КАТАЛОГ ДЕТАЛЕЙ И СБОРОЧНЫХ ЕДИНИЦ

Номер фигуры	Номер позиции	Обозначение	Наименование сборочных единиц, деталей	Колич. на сб. ед.	Сведения о взаимо- заменяемости и конст- руктивных изменениях
5		I 760I 8205 250 000	Расположение блока 4ДК-5	I	
	I	4ДК-5	Блок*	I	
	2	330IA-4	Гайка	4	
	3	340IA-0,5-4-8	Шайба	4	
	4	307IA-4-I8	Болт	4	
	5	I 760I 8205 295 025	Перемычка	I	
	6	324IA-4-8 4-082 ГОСТ 10463-63 330IA-4	Болт Шайба Гайка	I I I	
	7	I 760I 8205 250 005	Прокладка	4	
	8	I 760I 8205 250 003	Профиль	I	
	9	3072A-5-I6 3375A-5	Болт Гайка	2 2	
	10	30I7A-5-I6	Болт	4	
	11	340IA-I-5-I0	Шайба	4	
	12	33I5A-5	Гайка	4	
	13	I 760I 8205 25I 000	Кронштейн	I	







  
**КАТАЛОГ  
 ДЕТАЛЕЙ И СБОРОЧНЫХ ЕДИНИЦ**

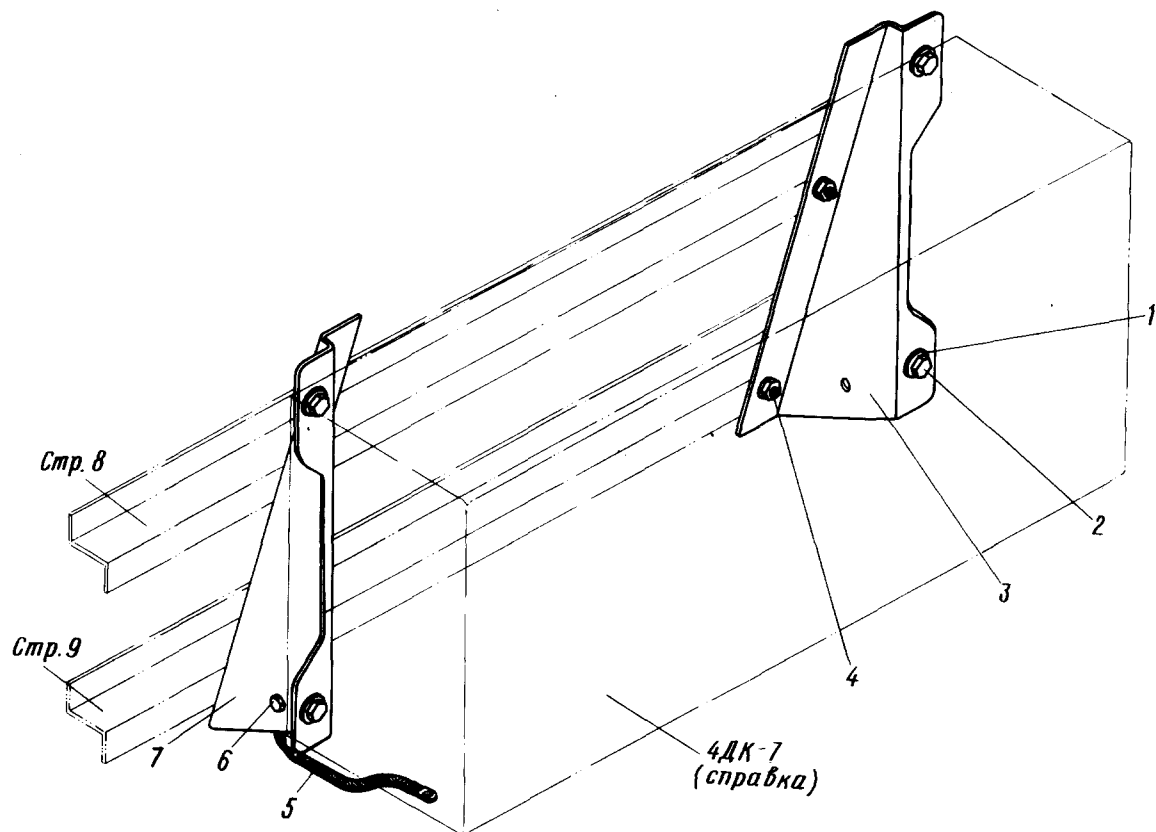
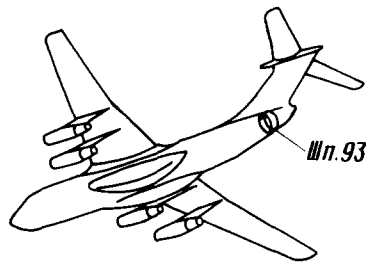

Расположение блока 4ДК-7  
 Фигура 6



КАТАЛОГ  
ДЕТАЛЕЙ И СБОРОЧНЫХ ЕДИНИЦ

Номер фигуры	Номер позиции	Обозначение	Наименование сборочных единиц, деталей	Колич. на сб. ед.	Сведения о взаимо- заменяемости и конст- руктивных изменениях
6		I 760I 8205 270 000	Расположение блока 4ДК-7	I	
	I	I 760I 8205 270 003	Шайба	4	
	2	30I7A-5-I4	Болт	4	
		338IA-5	Гайка	4	
		Д18-ЗУ-2,6-6	Заклепка	8	
	3	I 760I 8205 272 002	Профиль	I	
	4	30I7A-5-I2	Болт	4	
		3302A-5	Гайка	4	
		340IA-0,5-5-I0	Шайба	4	
	5	I 760I 8205 295 02I	Перемычка	I	
	6	324IA-4-I0	Болт	I	
		330IA-4	Гайка	I	
		4-082 ГОСТ I0463-63	Шайба	I	
	7	I 760I 8205 272 00I	Профиль	I	





КАТАЛОГ  
ДЕТАЛЕЙ И СБОРОЧНЫХ ЕДИНИЦ

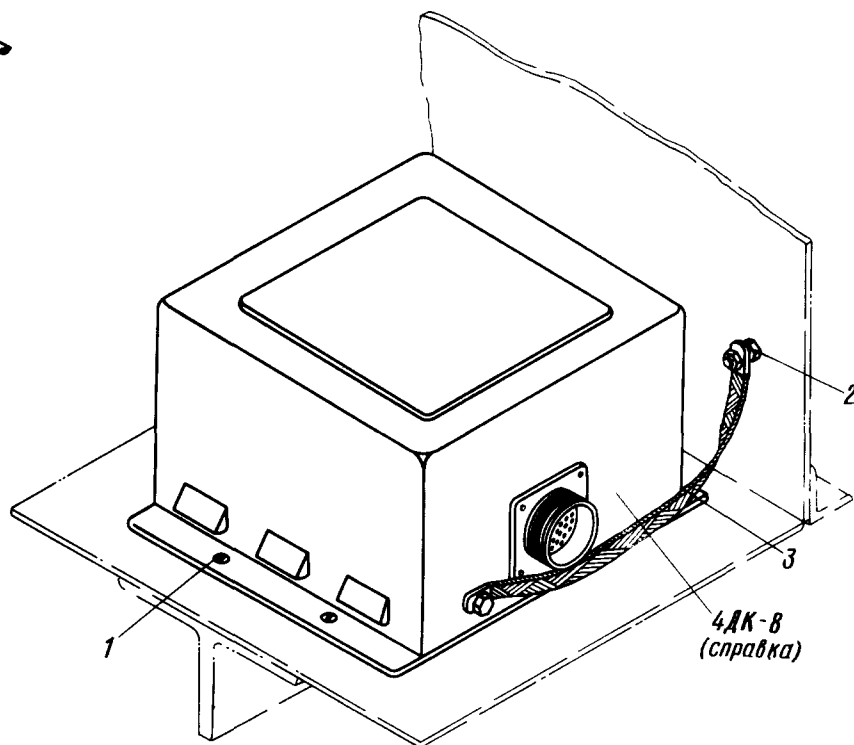
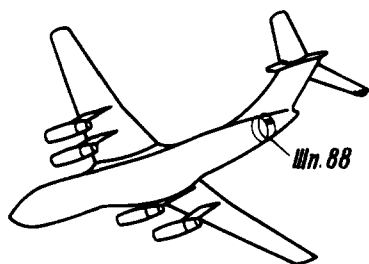

Расположение блока 4ДК-8  
Фигура 7

Номер фигуры	Номер позиции	Обозначение	Наименование сборочных единиц, деталей	Колич. на сб. ед.	Сведения о взаимо- заменяемости и конст- руктивных изменениях
7		I 760I 8205 230 000	Расположение блока 4ДК-8	I	
	I	300IA-4-I2	Болт	4	
		338IA-4	Гайка	4	
		ДИ8-ЗУ-2,6-7	Заклепка	8	
	2	324IA-4-I0	Болт	I	
		4-082 ГОСТ 10463-63	Шайба	I	
		330IA-4	Гайка	I	
	3	I 760I 8205 295 02I	Перемычка металлизации	I	



КАТАЛОГ  
ДЕТАЛЕЙ И СБОРОЧНЫХ ЕДИНИЦ

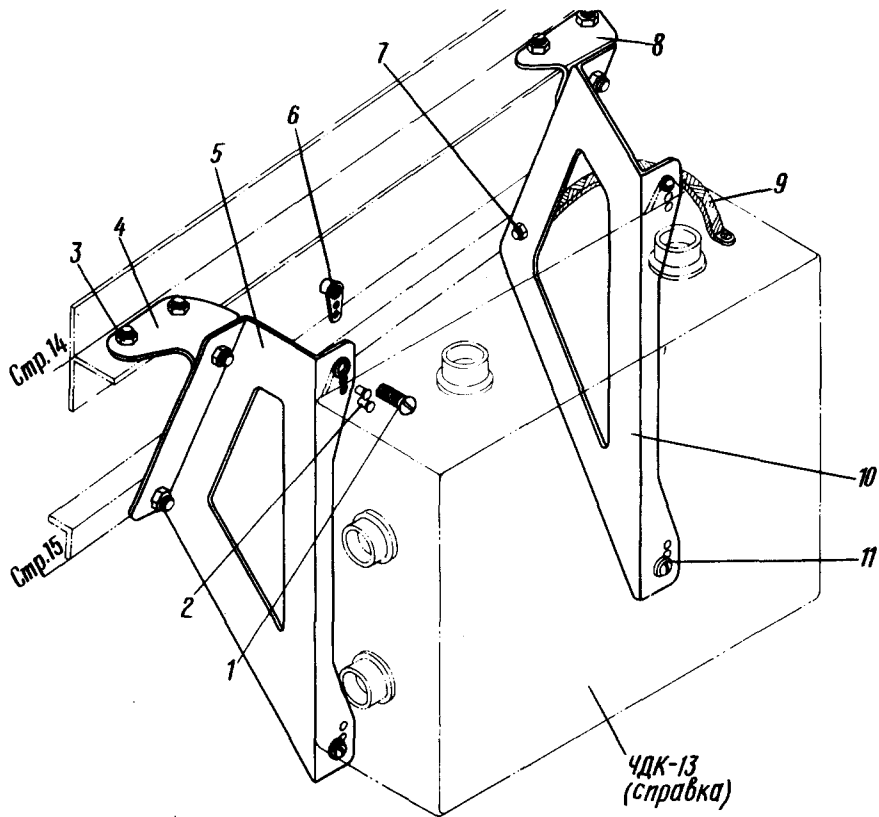
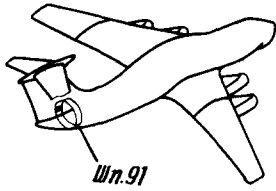

Расположение блока 4ДК-13  
Фигура 8





## КАТАЛОГ ДЕТАЛЕЙ И СБОРОЧНЫХ ЕДИНИЦ

Номер фигуры	Номер позиции	Обозначение	Наименование сборочных единиц, деталей	Колич. на сб. ед.	Сведения о взаимо- заменяемости и конст- руктивных изменениях
8		I 760I 8205 260 000	Расположение блока 4ДЖ-13	I	
	I	3050A-4-I6	Болт	4	
	2	Д18-3У-2,6-6	Заклепка	8	
	3	30I7A-5-I2	Болт	8	
		3302A-5	Гайка	8	
		340IA-0,8-5-I0	Шайба	8	
	4	I 760I 8205 265 000	Уголок	I	
	5	I 760I 8205 262 000	Профиль	I	
	6	3382A-4	Гайка	4	
	7	324IA-6-I2	Болт	I	
		33I5A-6	Гайка	I	
		6-082 ГОСТ 10463-63	Шайба	I	
	8	I 760I 8205 26I 000	Уголок	I	
	9	I 760I 8205 295 0I3	Перемычка металлизации	I	
	10	I 760I 8205 263 000	Профиль	I	
	II	I 760I 8205 260 003	Шайба	4	







КАТАЛОГ  
ДЕТАЛЕЙ И СБОРОЧНЫХ ЕДИНИЦ

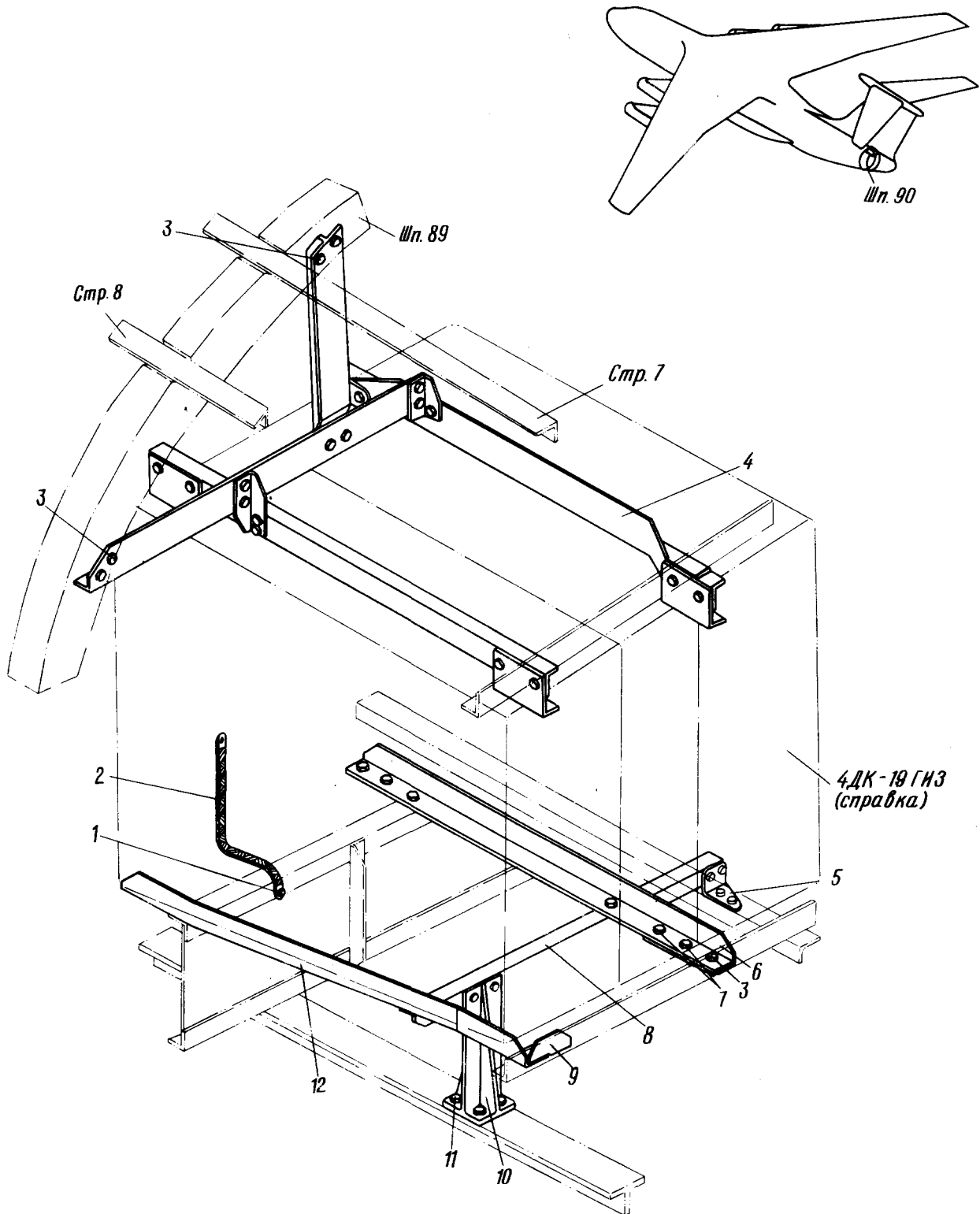

Расположение блока 4ДК-19  
Фигура 9



КАТАЛОГ  
ДЕТАЛЕЙ И СБОРОЧНЫХ ЕДИНИЦ

Номер фигуры	Номер позиции	Обозначение	Наименование сборочных единиц, деталей	Колич. на сб. ед.	Сведения о взаимо- заменяемости и конст- руктивных изменениях
9		I 760I 8205 I90 000	Расположение блока 4ДЖ-19	I	
	I	324IA-4-10	Болт	I	
		4-082 ГОСТ 10463-63	Шайба	I	
		330IA-4	Гайка	I	
	2	I 760I 8205 295 0I7	Перемычка металлизации	I	
	3	30I7A-6-I4	Болт	I6	
		3302A-6	Гайка	I6	
		340IA-I,5-6-I2	Шайба	I6	
	4	I 760I 8205 200 000	Подвеска	I	
	5	I 760I 8205 I95 000	Уголок	I	
		B65-3П-4-II	Заклепка	6	
	6	I 760I 8205 I9I 000	Профиль	I	
	7	30I7A-6-I4	Болт	I2	
		338IA-6	Гайка	I2	
		ДП8-3У-2,6-7	Заклепка	24	
		I 760I 8205 I90 007	Прокладка	I	
	8	I 760I 8205 I90 005	Уголок	I	
	9	I 760I 8205 I94 000	Направляющая	I	
		B65-3П-4-II	Заклепка	6	
	10	I 760I 8205 I93 000	Кронштейн	I	
	II	30I7A-5-I2	Болт	4	
		3302A-5	Гайка	4	
		340IA-I,5-I0	Шайба	4	
	I2	I 760I 8205 I92 000	Профиль	I	





КАТАЛОГ  
ДЕТАЛЕЙ И СБОРОЧНЫХ ЕДИНИЦ

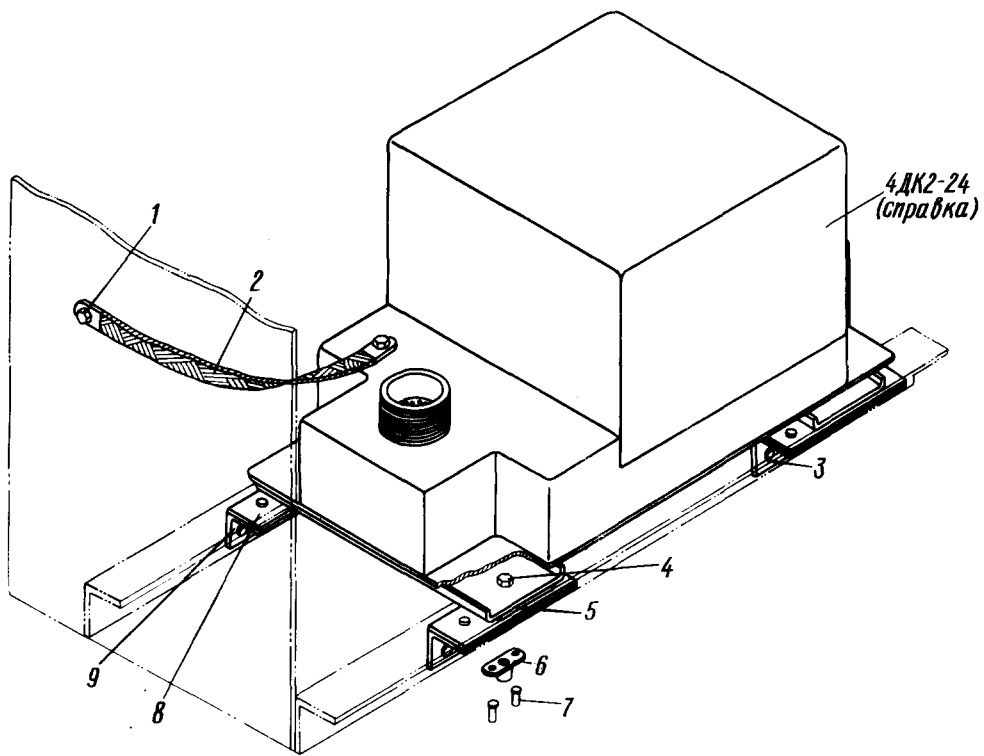
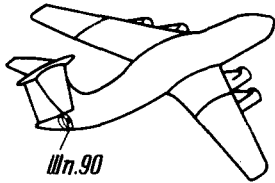

Расположение блока 4DK2-24  
Фигура 10





КАТАЛОГ  
ДЕТАЛЕЙ И СБОРОЧНЫХ ЕДИНИЦ

Номер фигуры	Номер позиции	Обозначение	Наименование сборочных единиц, деталей	Колич. на сб. ед.	Сведения о взаимо- заменяемости и конст- руктивных изменениях
10		I 760I 8205 240 000	Расположение блока 4ДК2-24	1	
	I	3240A-4-10	Винт	1	
		4-082 ГОСТ 1063-63	Шайба	1	
		330IA-4	Гайка	1	
	2	I 760I 8205 295 023	Перемычка	1	
	3	I 760I 8205 240 005	Уголок	2	
	4	300IA-4-16	Болт	2	
		300IA-4-18	Болт	2	
	5	I 760I 8205 240 017	Пластина	4	
		I365-3П-3,5-8	Заклепка	4	
		I365-3У-3,5-7	Заклепка	4	
	6	3295A-4	Гайка	4	
	7	Д18-3У-2,6-14	Заклепка	4	
	Д18-3У-2,6-16	Заклепка	4		
8	I 760I 8205 240 009	Прокладка	2		
9	I 760I 8205 240 003	Уголок	2		
	B65-3П-3,5-10	Заклепка	6		
	B65-3П-3,5-12	Заклепка	6		



**64.00.00**  
**СПЕЦОБОРУДОВАНИЕ**  
**И СРЕДСТВА ОПОЗНАВАНИЯ**





КАТАЛОГ  
ДЕТАЛЕЙ И СБОРОЧНЫХ ЕДИНИЦ

ЛИСТ РЕГИСТРАЦИИ ИЗМЕНЕНИЙ

Изм.	Номер страницы			Всего страниц в документе	Номер документа	Входящий № сопроводительного документа и дата	Подпись	Дата
	измененной	новой	изъятой					

  
**КАТАЛОГ  
 ДЕТАЛЕЙ И СБОРОЧНЫХ ЕДИНИЦ**

Изм.	Номер страницы			Всего страниц в документе	Номер документа	Входящий № сопроводительного документа и дата	Подпись	Дата
	измененной	новой	изъятной					

**КАТАЛОГ  
ДЕТАЛЕЙ И СБОРОЧНЫХ ЕДИНИЦ**

ПЕРЕЧЕНЬ ДЕЙСТВУЮЩИХ СТРАНИЦ

Глава, раздел, подраздел	Стр.	Дата	Глава, раздел, подраздел	Стр.	Дата	
Лист регистрации изменений	1	10 ИЮНЯ 1978	64.10.06	34/33	10 ИЮНЯ 1978	
	2	10 ИЮНЯ 1978		36/35	10 ИЮНЯ 1978	
Перечень действующих страниц	1	10 ИЮНЯ 1978		38/37	10 ИЮНЯ 1978	
	2	10 ИЮНЯ 1978		40/39	10 ИЮНЯ 1978	
Оглавление	1	10 ИЮНЯ 1978		41	10 ИЮНЯ 1978	
	2	10 ИЮНЯ 1978		42	10 ИЮНЯ 1978	
	3/4	10 ИЮНЯ 1978		43	10 ИЮНЯ 1978	
64.10.00 Шмуцтитул	-	-		44	10 ИЮНЯ 1978	
				45	10 ИЮНЯ 1978	
64.10.01	2/1	10 ИЮНЯ 1978		46	10 ИЮНЯ 1978	
	3	10 ИЮНЯ 1978		47	10 ИЮНЯ 1978	
64.10.02	4	10 ИЮНЯ 1978		48	10 ИЮНЯ 1978	
	6/5	10 ИЮНЯ 1978		49	10 ИЮНЯ 1978	
	8/7	10 ИЮНЯ 1978		50	10 ИЮНЯ 1978	
	10/9	10 ИЮНЯ 1978		51	10 ИЮНЯ 1978	
	12/11	10 ИЮНЯ 1978		52	10 ИЮНЯ 1978	
	14/13	10 ИЮНЯ 1978		64.10.08	54/53	10 ИЮНЯ 1978
	15	10 ИЮНЯ 1978			55/56	10 ИЮНЯ 1978
	16	10 ИЮНЯ 1978		64.10.09	58/57	10 ИЮНЯ 1978
	17	10 ИЮНЯ 1978	59		10 ИЮНЯ 1978	
	18	10 ИЮНЯ 1978	60		10 ИЮНЯ 1978	
	19	10 ИЮНЯ 1978	64.10.10	61	10 ИЮНЯ 1978	
	20	10 ИЮНЯ 1978		62	10 ИЮНЯ 1978	
	21/22	10 ИЮНЯ 1978		63	10 ИЮНЯ 1978	
	24/23	10 ИЮНЯ 1978		64	10 ИЮНЯ 1978	
	64.10.03	25	10 ИЮНЯ 1978	64.11.00 Шмуцтитул	-	-
		26	10 ИЮНЯ 1978		64.11.01	1
64.10.04	28/27	10 ИЮНЯ 1978	2	10 ИЮНЯ 1978		
	29	10 ИЮНЯ 1978	3	10 ИЮНЯ 1978		
64.10.05	30	10 ИЮНЯ 1978	64.11.02	4	10 ИЮНЯ 1978	
	31/32	10 ИЮНЯ 1978		64.12.00 Шмуцтитул	-	-



КАТАЛОГ  
ДЕТАЛЕЙ И СБОРОЧНЫХ ЕДИНИЦ

Глава, раздел, подраздел	Стр.	Дата	
64.12.01	2/1	10 ИЮНЯ 1978	
	4/3	10 ИЮНЯ 1978	
	6/5	10 ИЮНЯ 1978	
	8/7	10 ИЮНЯ 1978	
	9	10 ИЮНЯ 1978	
	10	10 ИЮНЯ 1978	
	11	10 ИЮНЯ 1978	
	12	10 ИЮНЯ 1978	
	13	10 ИЮНЯ 1978	
	14	10 ИЮНЯ 1978	
	15	10 ИЮНЯ 1978	
	16	10 ИЮНЯ 1978	
	64.12.02	18/17	10 ИЮНЯ 1978
		20/19	10 ИЮНЯ 1978
		22/21	10 ИЮНЯ 1978
		24/23	10 ИЮНЯ 1978
25		10 ИЮНЯ 1978	
26		10 ИЮНЯ 1978	
27		10 ИЮНЯ 1978	
28		10 ИЮНЯ 1978	
29		10 ИЮНЯ 1978	
30		10 ИЮНЯ 1978	
31		10 ИЮНЯ 1978	
32	10 ИЮНЯ 1978		
64.12.03	34/33	10 ИЮНЯ 1978	
	35/36	10 ИЮНЯ 1978	
64.12.04	38/37	10 ИЮНЯ 1978	
	39/40	10 ИЮНЯ 1978	
64.12.05	42/41	10 ИЮНЯ 1978	
	43/44	10 ИЮНЯ 1978	
64.13.00 Шмуцтитул	-	-	
64.13.01	2/1	10 ИЮНЯ 1978	
	3	10 ИЮНЯ 1978	
	4	10 ИЮНЯ 1978	

Глава, раздел, подраздел	Стр.	Дата
64.14.00 Шмуцтитул	-	-
64.14.01	1	10 ИЮНЯ 1978
64.14.02	2	10 ИЮНЯ 1978
	3	10 ИЮНЯ 1978
64.14.03	4	10 ИЮНЯ 1978
	6/5	10 ИЮНЯ 1978
	7	10 ИЮНЯ 1978
	8	10 ИЮНЯ 1978
64.16.00 Шмуцтитул	-	-
64.16.01	2/1	10 ИЮНЯ 1978
	3/4	10 ИЮНЯ 1978
64.20.00 Шмуцтитул	-	-
64.20.01	2/1	10 ИЮНЯ 1978
	3	10 ИЮНЯ 1978
64.20.02	4	10 ИЮНЯ 1978
	5	10 ИЮНЯ 1978
64.20.03	6	10 ИЮНЯ 1978
	8/7	10 ИЮНЯ 1978
64.20.04	9	10 ИЮНЯ 1978
	10	10 ИЮНЯ 1978
64.20.05	12/11	10 ИЮНЯ 1978
	13	10 ИЮНЯ 1978
64.20.06	14	10 ИЮНЯ 1978
	15	10 ИЮНЯ 1978
64.20.07	16	10 ИЮНЯ 1978



И. 76  
КАТАЛОГ  
ДЕТАЛЕЙ И СБОРОЧНЫХ ЕДИНИЦ

ОГЛАВЛЕНИЕ

<u>Глава, раздел, подраздел</u>	<u>Наименование</u>	<u>Фиг.</u>	<u>Стр.</u>
64.00.00	СПЕЦОБОРУДОВАНИЕ И СРЕДСТВА ОПОЗНАВАНИЯ		
64.10.00	ИЗДЕЛИЯ I51, I52, I53, "ФАСОЛЬ-I-ИГ", СЗМ, 023М		
64.10.01	Расположение приемных антенн изделий I52, I53 в носовой части фюзеляжа	I	2/1
64.10.02	Монтажная схема прокладки волноводов в носовой части фюзеляжа	2	4
64.10.03	Расположение блоков изделия I51С, I52Т (I53Т) в носовой части фюзеляжа	3	24/23
64.10.04	Расположение блоков ФЗ изделия I51С (I52С), I52Т (I53Т) в носовой части фюзеляжа (левый борт)	4	28/27
64.10.05	Расположение блока ФЗ изделия I51С (I52С) в носовой части фюзеляжа (правый борт)	5	30
64.10.06	Монтажная схема волноводов изделия I53П в хвостовой части фюзеляжа	6	34/33
64.10.07	Расположение антенны изделия I51 (I53) в хвос- товой части фюзеляжа	7	50
64.10.08	Расположение люка для КПА "Черемуха"	8	54/53
64.10.09	Расположение аппаратуры 023М, СЗМ в средней части фюзеляжа	9	58/57
64.10.10	Расположение защитных панелей и ящика для карт в кабине штурмана	10	62
64.11.00	ИЗДЕЛИЕ "ФАСОЛЬ-I-ИГ"		
64.11.01	Расположение блоков "Фасоль" в обтекателях шасси	I	I
64.11.02	Расположение блока 3 в обтекателе шасси	2	4

16  
КАТАЛОГ  
ДЕТАЛЕЙ И СБОРОЧНЫХ ЕДИНИЦ

<u>Глава, раздел, подраздел</u>	<u>Наименование</u>	<u>Фиг.</u>	<u>Стр.</u>
64.12.00	ИЗДЕЛИЕ I51П		
64.12.01	Монтажная схема волноводов изделия I51П в хвостовой части фюзеляжа	I	2/1
64.12.02	Монтажная схема волноводов изделия I52П	2	18/17
64.12.03	Расположение изделия I51П в хвостовой части фюзеляжа	3	34/33
64.12.04	Расположение блоков IФЗ изделия I51П в хвостовой части фюзеляжа	4	38/37
64.12.05	Расположение антенн изделий I51П, I52П, I53П в хвостовой части фюзеляжа	5	42/41
64.13.00	ИЗДЕЛИЕ I51С		
64.13.01	Расположение антенн изделия I51С (I52С) в районе шп. 7 - 9	I	2/1
64.14.00	ИЗДЕЛИЕ I53		
64.14.01	Расположение блока ФЗ изделия I52Т (I53Т) в носовой части фюзеляжа (правый борт)	I	I
64.14.02	Расположение антенны изделия I52Т (I53Т) на левом борту фюзеляжа шп. 10 - 12	2	2
64.14.03	Расположение антенны изделия I52Т (I53Т) на правом борту фюзеляжа шп. 10 - 12	3	6/5
64.16.00	ИЗДЕЛИЕ СЗМ		
64.16.01	Коробка сопротивлений P50	I	2/1
64.20.00	ИЗДЕЛИЕ O23М		
64.20.01	Расположение передних антенн I-го диапазона изделий O23М и COM-64	I	2/1

И. 76  
**КАТАЛОГ  
ДЕТАЛЕЙ И СБОРОЧНЫХ ЕДИНИЦ**

<u>Глава, раздел, подраздел</u>	<u>Наименование</u>	<u>Фиг.</u>	<u>Стр.</u>
64.20.02	Расположение передней антенны III-го диапазона надежды 023М и обтекателя	2	4
	Расположение передней антенны II-го диапазона надежды 023М	3	6
64.20.03	Защитный кожух аппаратуры	4	8/7
64.20.04	Расположение задней антенны II-го диапазона надежды 023М	5	10
64.20.05	Расположение блока 2-13-3х (заднего) надежды 023М	6	12/II
64.20.06	Расположение антенной коробки 23П	7	14
64.20.07	Расположение блока I6A надежды 023М	8	16



**64.10.00**  
**ИЗДЕЛИЯ 151, 152, 153,**  
**ФАСОЛЬ - 1-И1," С-3М, 023М**





**Ил 76**

**КАТАЛОГ  
ДЕТАЛЕЙ И СБОРОЧНЫХ ЕДИНИЦ**

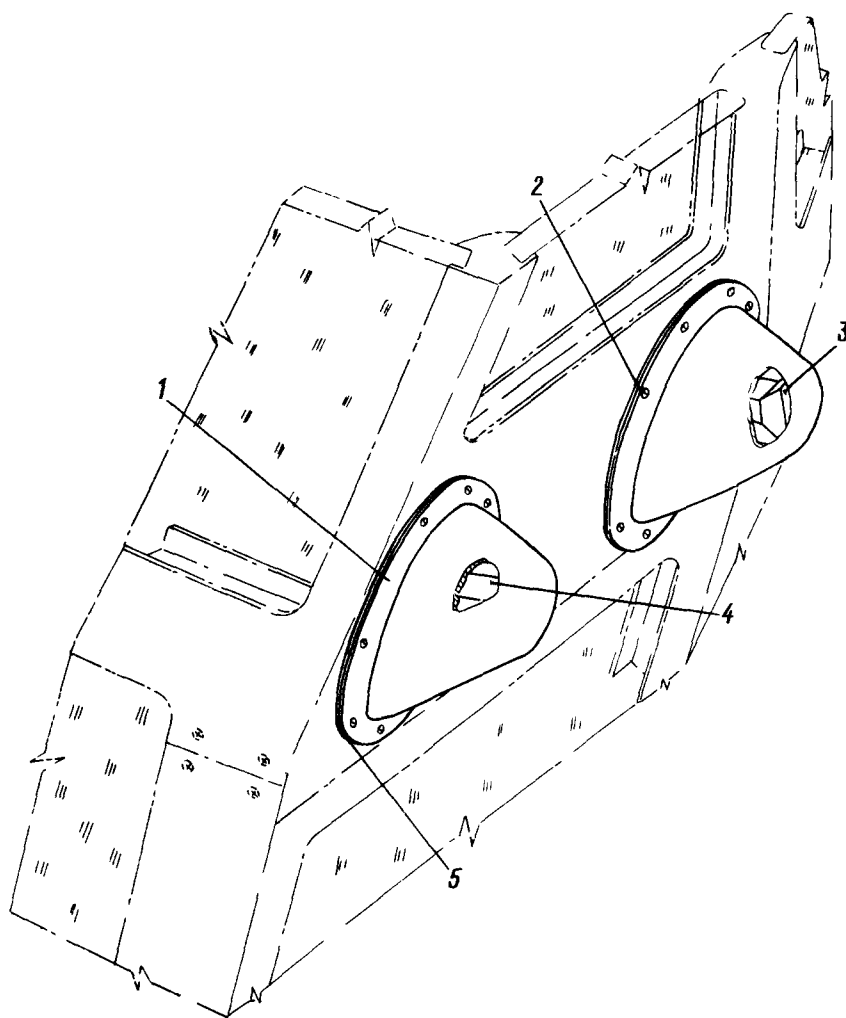
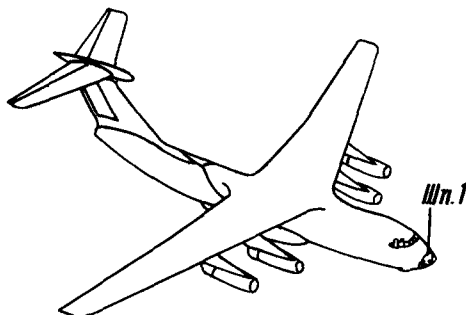

**Расположение приемных антенн изделий I52, I53  
в носовой части фюзеляжа**

**Фигура I**





КАТАЛОГ  
ДЕТАЛЕЙ И СБОРОЧНЫХ ЕДИНИЦ

Номер фигуры	Номер позиции	Обозначение	Наименование сборочных единиц, деталей	Колич. на сб. ед	Сведения о взаимо- заменяемости и конст- руктивных изменениях
I		I 760I 7II3 0I0 000	Расположение приемных антенн изделий I52, I53 в носовой части фюзеляжа	I	
	I	I 760I 7II3 0I5 000	Обтекатель	2	
	2	3059A-5-I4 340IA-I-5-I0	Винт Шайба	I8 I8	
	3	3I66A-5-I0 340IA-I-5-I0	Антенна изделия I52* Винт Шайба	I 4 4	
	4	3I66A-5-I0 340IA-I-5-I0	Антенна изделия I53* Винт Шайба	I 4 4	
	5	I 760I 7II3 0I0 005	Прокладка	2	





ИЛ 76

# КАТАЛОГ ДЕТАЛЕЙ И СБОРОЧНЫХ ЕДИНИЦ

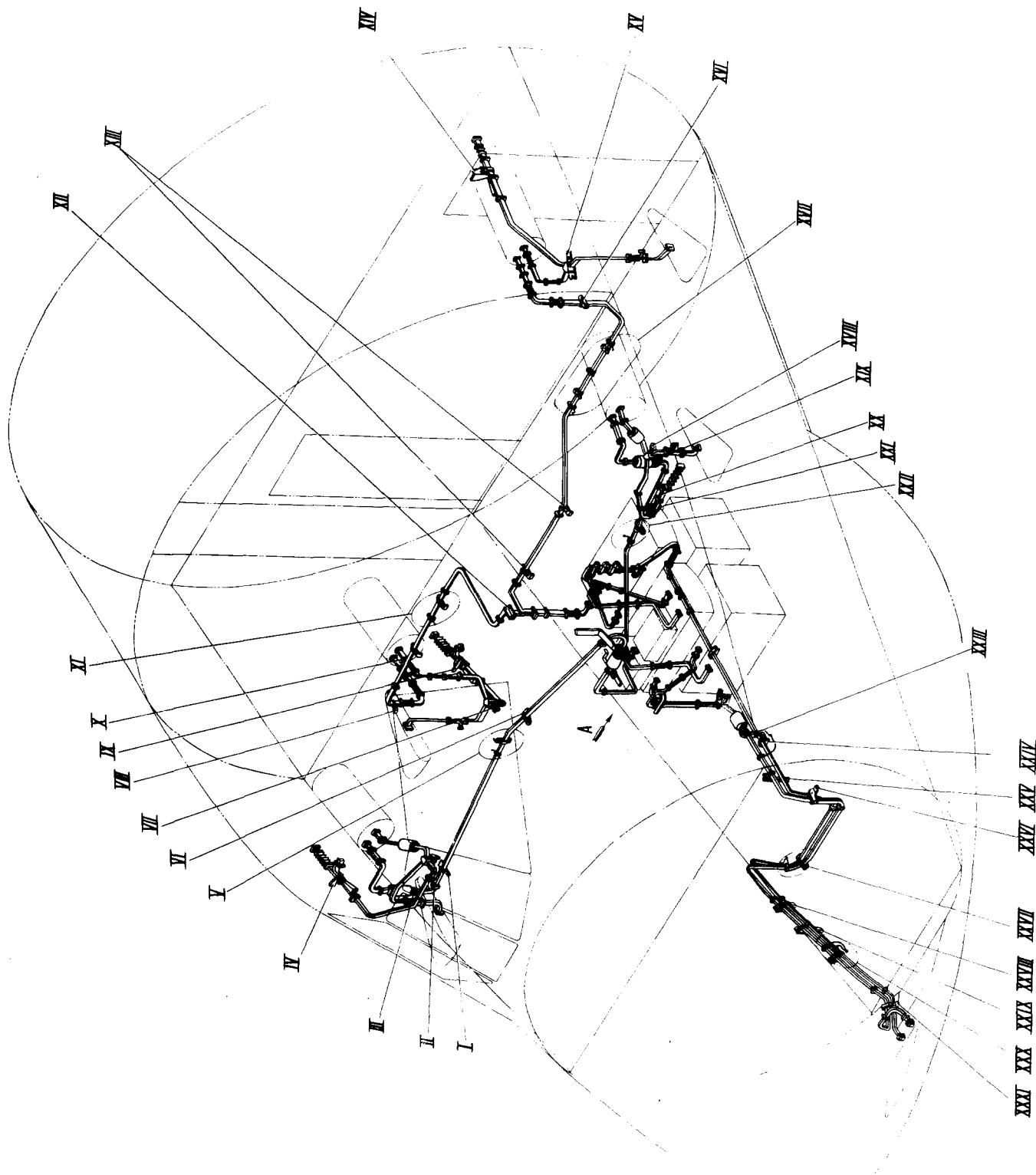

Монтажная схема прокладки волноводов  
в носовой части фюзеляжа.  
Фигура 2 (Лист 1 из 6)



  
**КАТАЛОГ**  
**ДЕТАЛЕЙ И СБОРОЧНЫХ ЕДИНИЦ**

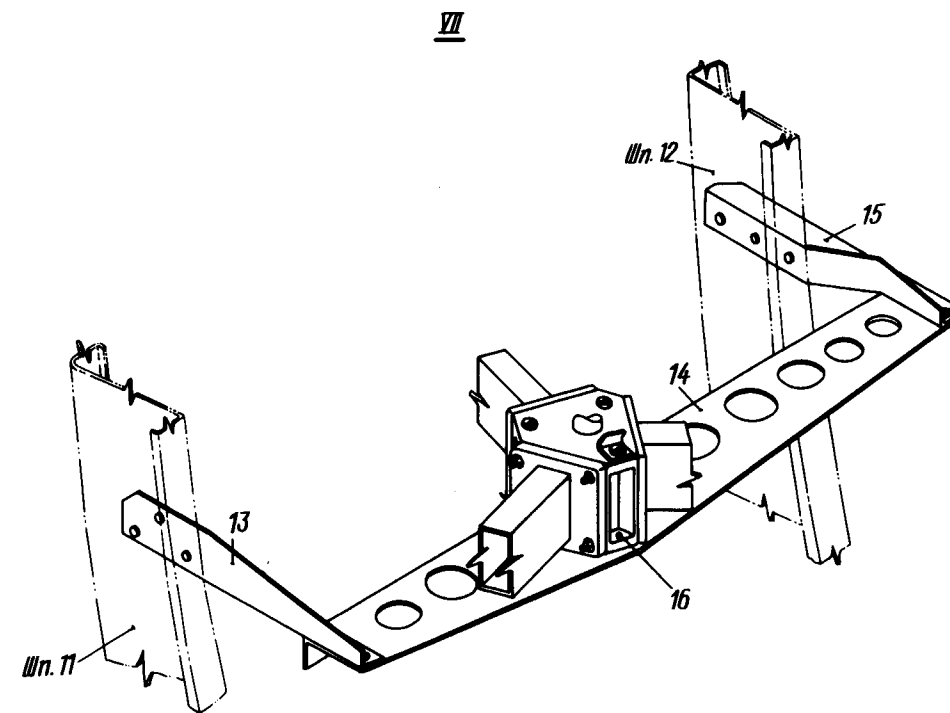
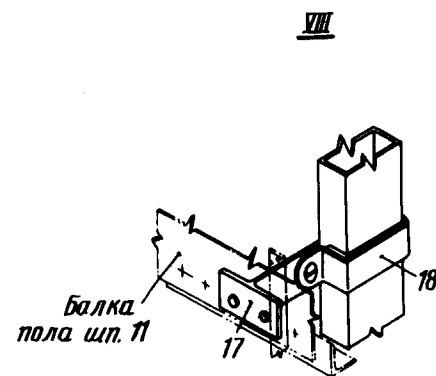
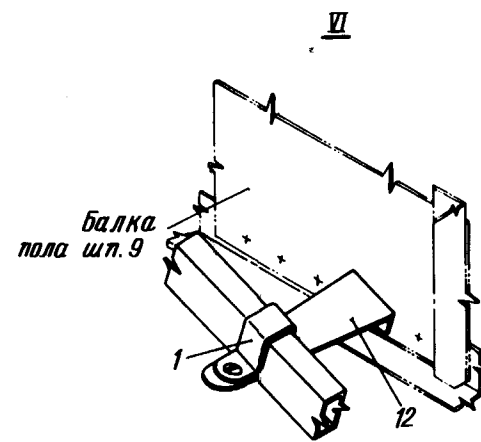
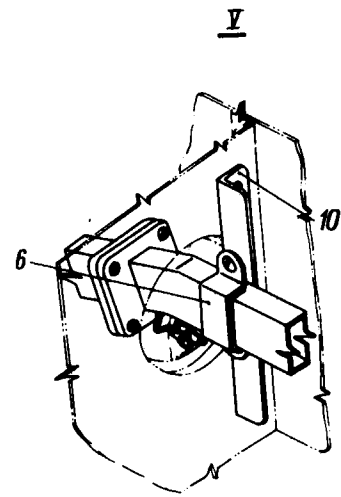
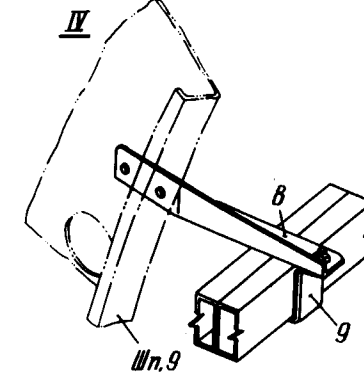
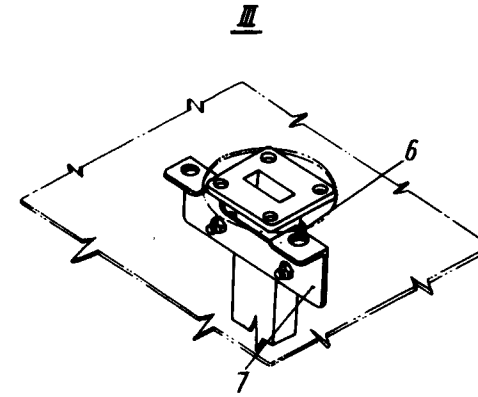
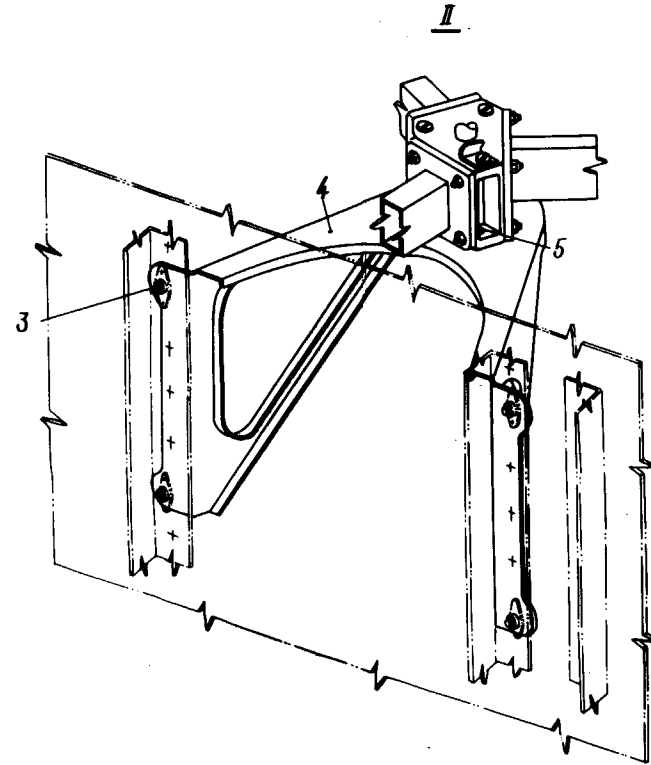
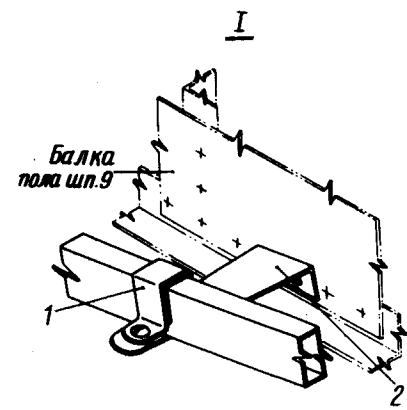

Монтажная схема прокладки волноводов  
в носовой части фюзеляжа  
Фигура 2 (Лист 2 из 6)



№ 76  
КАТАЛОГ  
ДЕТАЛЕЙ И СБОРОЧНЫХ ЕДИНИЦ

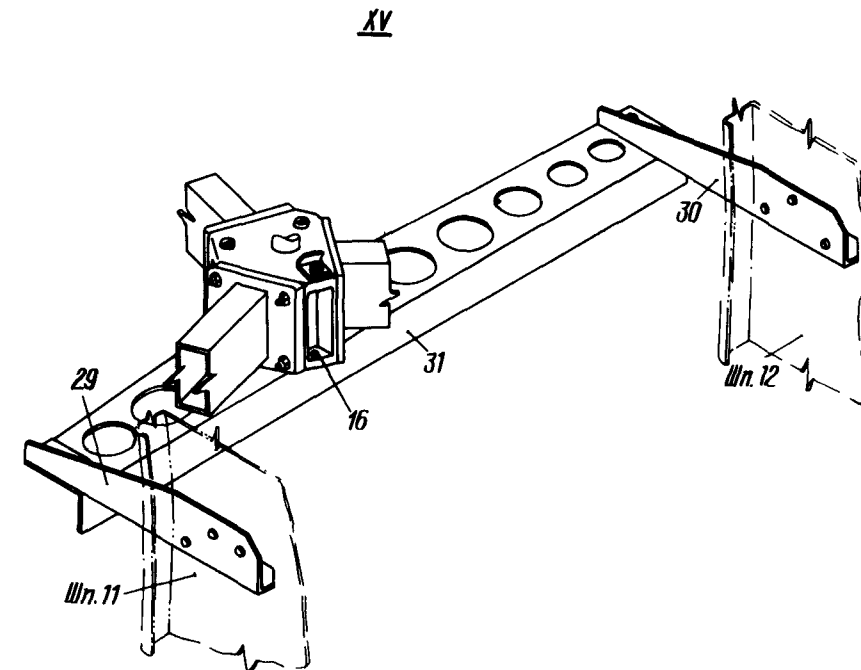
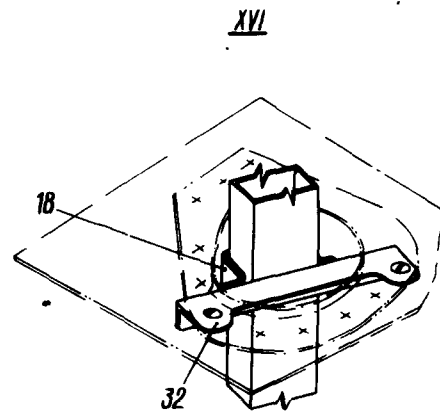
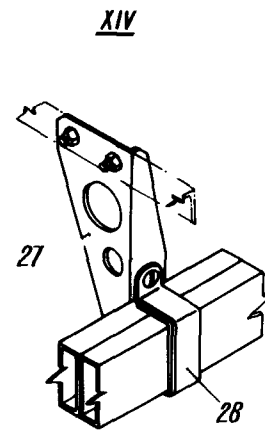
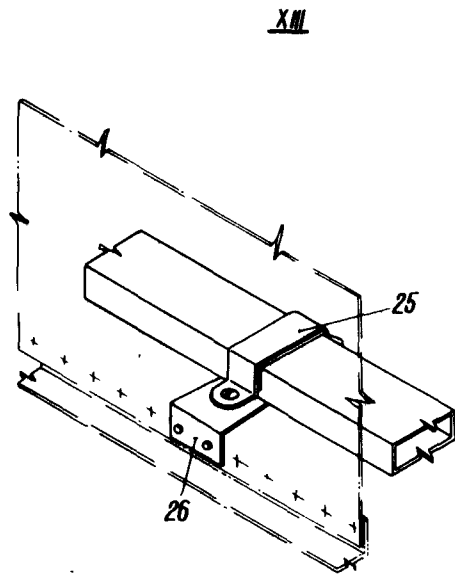
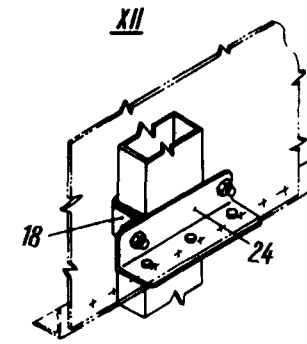
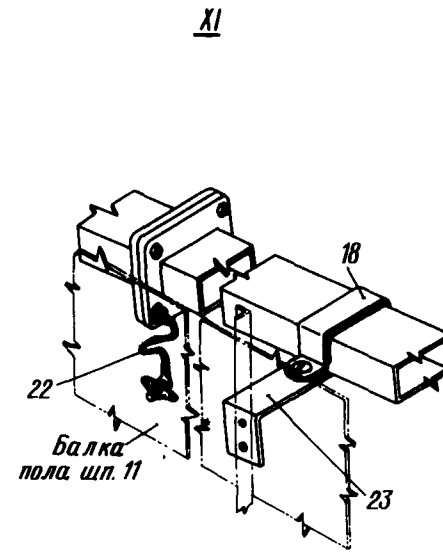
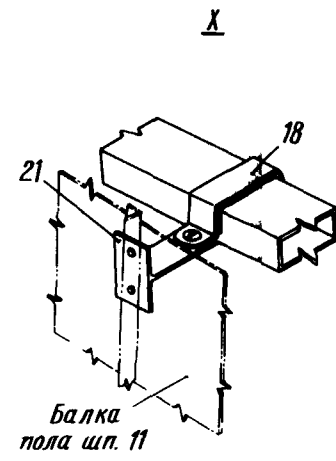
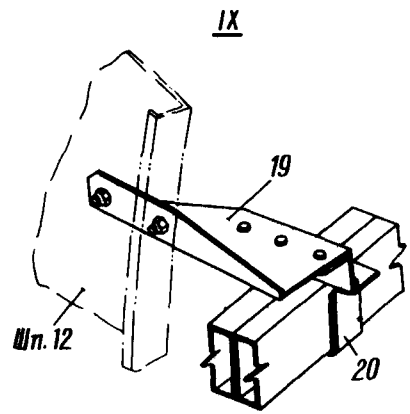

Монтажная схема прокладки волноводов  
в носовой части фюзеляжа  
Фигура 2 (Лист 3 из 6)





№ 76  
КАТАЛОГ  
ДЕТАЛЕЙ И СБОРОЧНЫХ ЕДИНИЦ

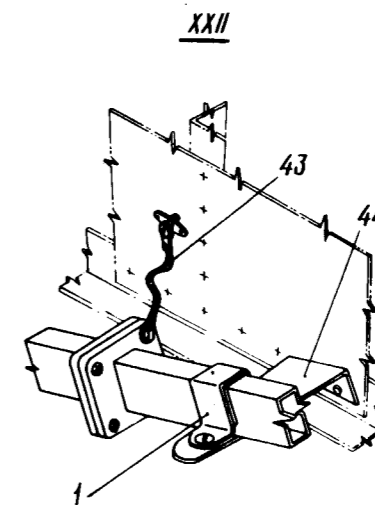
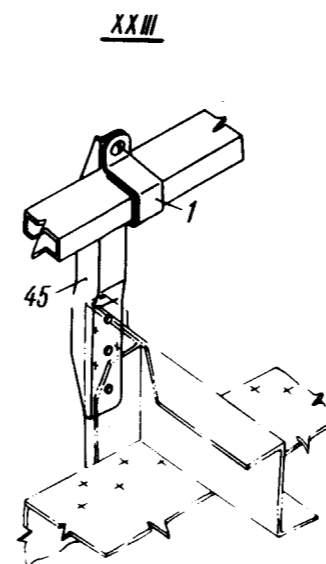
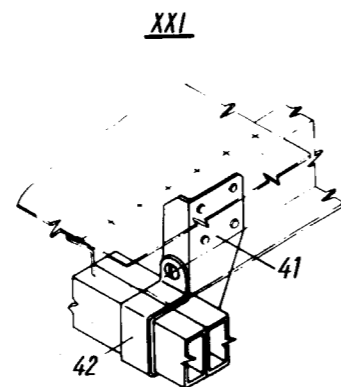
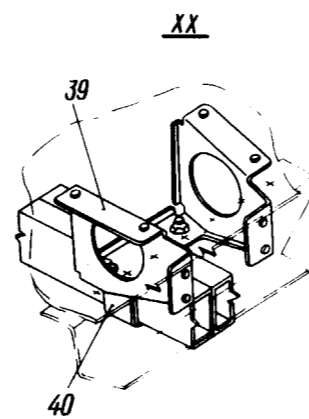
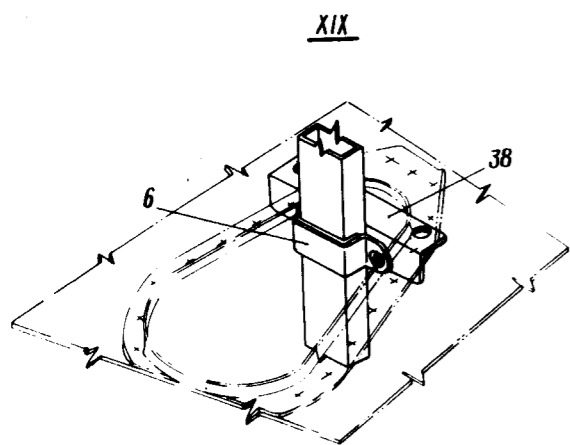
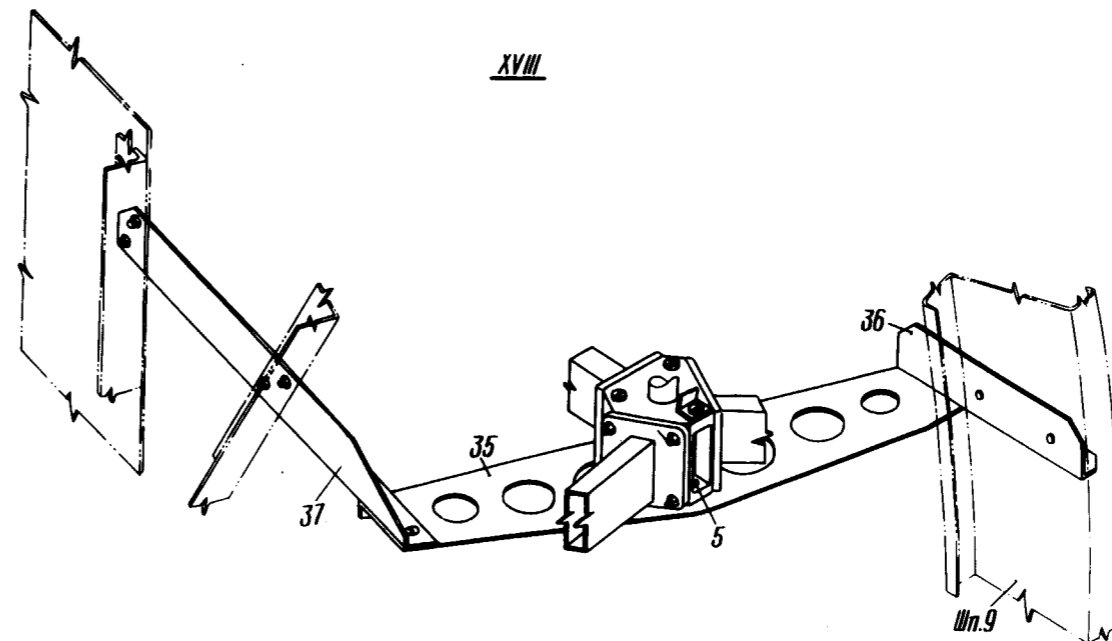
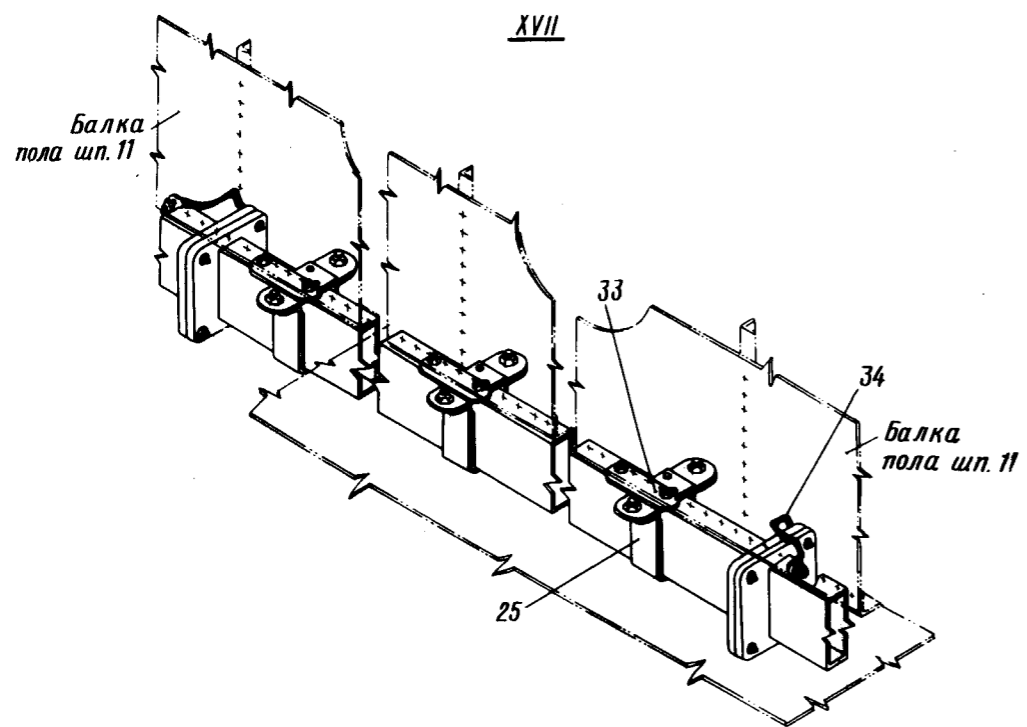



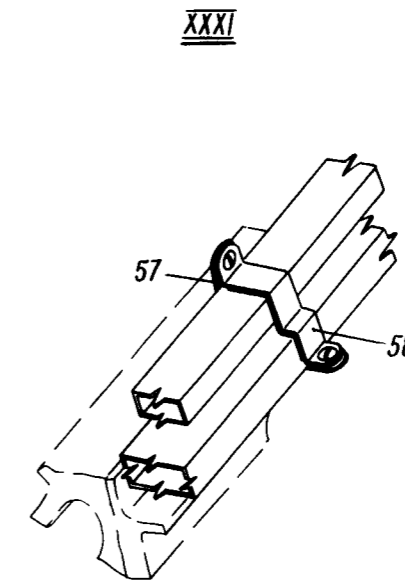
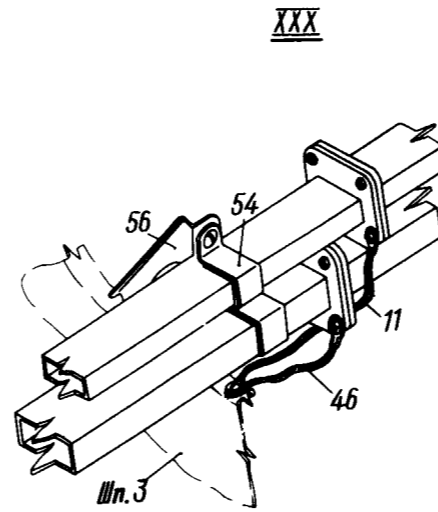
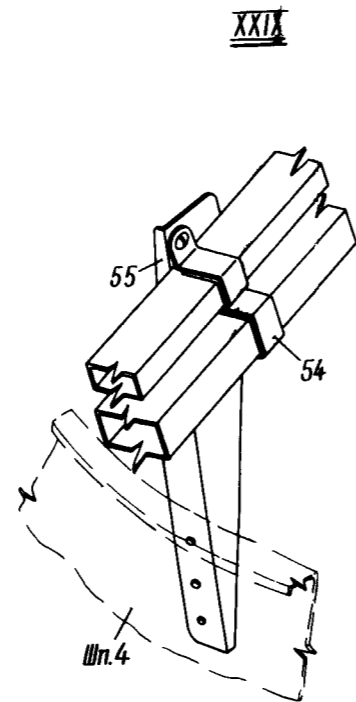
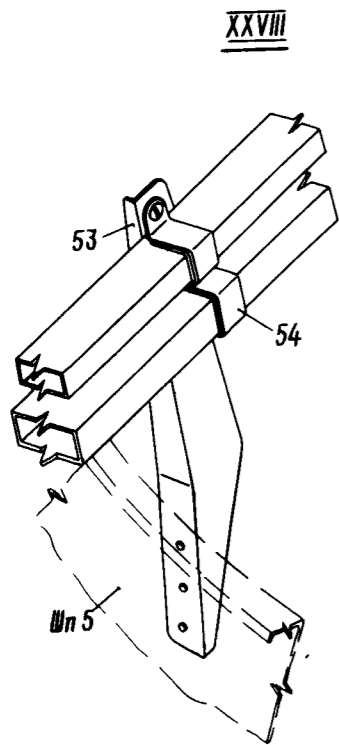
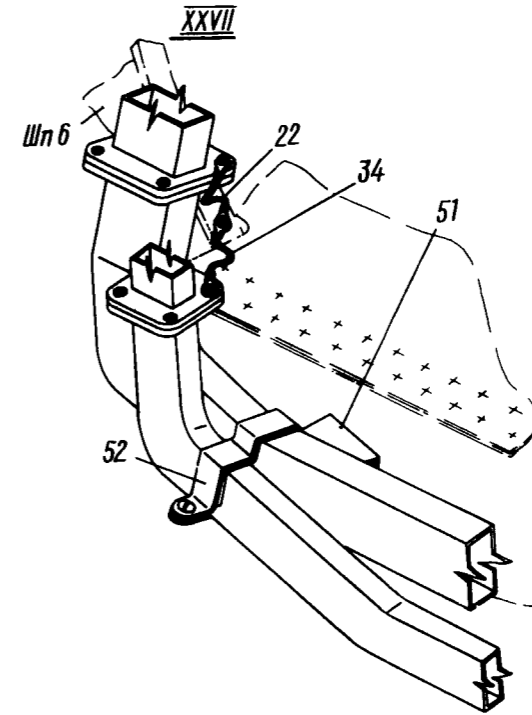
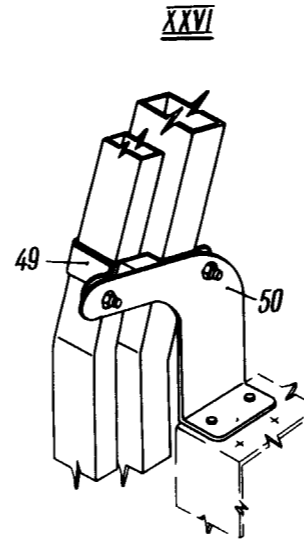
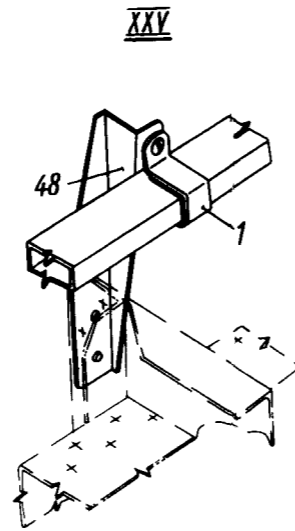
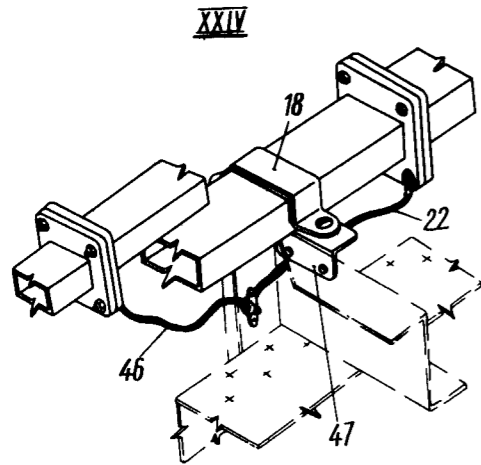

Монтажная схема прокладки волноводов  
в носовой части фюзеляжа  
Фигура 2 (Лист 5 из 6)



КАТАЛОГ  
ДЕТАЛЕЙ И СБОРОЧНЫХ ЕДИНИЦ

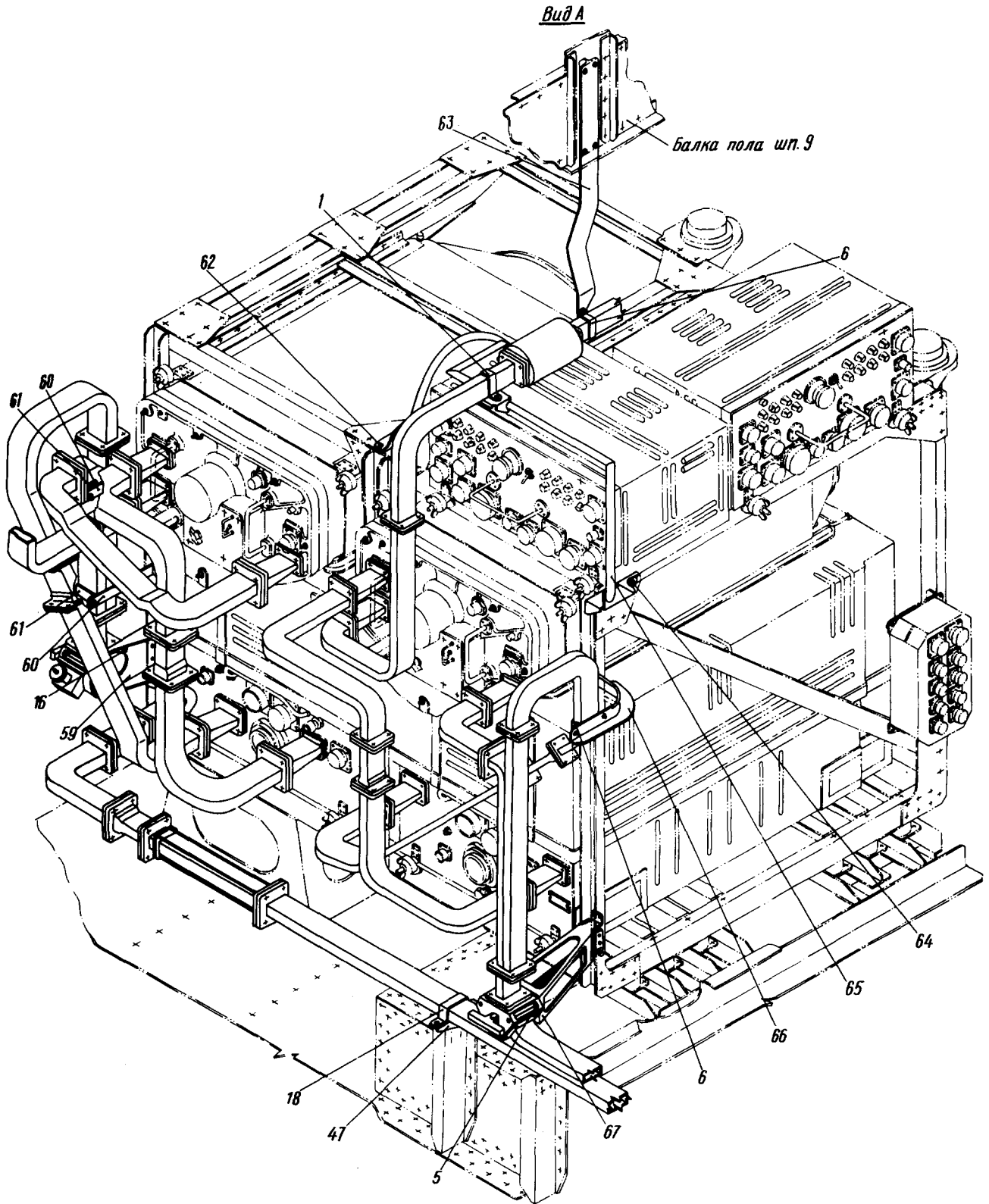

Монтажная схема прокладки волноводов  
в носовой части фюзеляжа  
Фигура 2 (Лист 6 из 6)



## КАТАЛОГ ДЕТАЛЕЙ И СБОРОЧНЫХ ЕДИНИЦ

Номер фигуры	Номер позиции	Обозначение	Наименование сборочных единиц, деталей	Колич. на сб. ед.	Сведения о взаимо- заменяемости и конст- руктивных изменениях
2		I 760I 7I20 I00 000	Монтажная схема прокладки волноводов в носовой части фюзеляжа	I	
	I	I 760I 7I20 I40 000 3I66A-5-I2 3373A-5 340IA-I-5-I0	Хомут Винт Гайка Шайба	5 I0 I0 I0	
	2	I 760I 7I20 I00 036 I 760I 7I20 I00 034	Кронштейн Прокладка	I I	
	3	3I66A-5-I2	Винт	4	
	4	I 760I 7I20 2I0 005	Кронштейн	I	
	5	324IA-4-I2 4H65 Г Кд ГОСТ 6402-6I	Винт Шайба	9 9	
	6	I 760I 7I20 I50 000 3I66A-5-I2 3373A-5 340IA-I-5-I0	Хомут Винт Гайка Шайба	5 I0 I0 I0	
	7	I 760I 7I20 I00 029 I 760I 7I20 I00 030 3I66A-5-I2 3373A-5 340IA-I-5-I0	Профиль Прокладка Винт Гайка Шайба	I I 2 2 2	
	8	I 760I 7I20 300 009 I 760I 7I20 300 006	Кронштейн Прокладка	I I	
	9	I 760I 7I20 300 004 I 760I 7I20 300 005 3I66A-5-I4 3373A-5	Хомут Прокладка Винт Гайка	I I 2 2	
	I0	I 760I 7I20 I00 075 3I66A-5-I2	Профиль Винт	I 2	

  
КАТАЛОГ  
ДЕТАЛЕЙ И СБОРОЧНЫХ ЕДИНИЦ

Номер фигуры	Номер позиции	Обозначение	Наименование сборочных единиц, деталей	Колич. на сб. ед.	Сведения о взаимо- заменяемости и конст- руктивных изменениях
2	I0	3373A-5	Гайка	2	
		340IA-I-5-I0	Шайба	2	
	II	I-7-200	Перемычка металлизации	2	
		ОСТ1.11303-73			
		3I66A-4-I0	Винт	2	
		338IA-4	Гайка анкерная	2	
		340IA-0,5-4-8	Шайба	2	
		6057c56-4,2	Шайба металлизации	2	
	I2	I 760I 7I20 I00 033	Кронштейн	I	
		I 760I 7I20 I00 034	Прокладка	I	
	I3	I 760I 7I20 250 004	Профиль	I	
	I4	I 760I 7I20 250 007	Кронштейн	I	
		3I66A-4-I2	Винт	6	
		3373A-4	Гайка	6	
	I5	I 760I 7I20 250 005	Профиль	I	
	I6	324IA-5-I4	Винт	9	
		5H65 Г Кд	Шайба	9	
		ГОСТ 6402-6I			
	I7	I 760I 7I20 I00 052	Профиль	I	
		I 760I 7I20 I00 038	Прокладка	I	
I8	I 760I 7I20 I30 000	Хомут	7		
	3I66A-5-I2	Винт	I4		
	3373A-5	Гайка	I4		
	340IA-I-5-I0	Шайба	I4		
I9	I 760I 7I20 240 003	Профиль	I		
	I 760I 7I20 240 004	Профиль	I		
	I 760I 7I20 240 006	Прокладка	I		
	3I66A-4-I4	Винт	2		
	3373A-4	Гайка	2		
20	I 760I 7I20 240 005	Хомут	I		
	I 760I 7I20 240 007	Прокладка	I		





## КАТАЛОГ ДЕТАЛЕЙ И СБОРОЧНЫХ ЕДИНИЦ

Номер фигуры	Номер позиции	Обозначение	Наименование сборочных единиц, деталей	Колич. на сб. ед.	Сведения о взаимо- заменяемости и конст- руктивных изменениях
2	20	3I66A-5-I4	Винт	2	
		3373A-5	Гайка	2	
		340IA-I-5-I0	Шайба	2	
21	I 760I 7I20 I00 049	I 760I 7I20 I00 038	Кронштейн	I	
		I 760I 7I20 I00 038	Прокладка	I	
22	I-7-80	OCTI.II303-73	Перемычка металлизации	3	
		3I66A-4-I2	Винт	3	
		338IA-4	Гайка анкерная	3	
		340IA-0,5-4-8	Шайба	3	
		6057c56-4,2	Шайба металлизации	3	
23	I 760I 7I20 I00 047	I 760I 7I20 I00 038	Кронштейн	I	
		I 760I 7I20 I00 038	Прокладка	I	
24	I 760I 7I20 I00 043	I 760I 7I20 I00 038	Профиль	I	
		I 760I 7I20 I00 038	Прокладка	I	
25	I 760I 7I20 I70 000	3I66A-5-I2	Хомут	5	
		3373A-5	Винт	I0	
		340IA-I-5-I0	Гайка	I0	
		340IA-I-5-I0	Шайба	I0	
26	I 760I 7I20 I00 045	I 760I 7I20 I00 042	Профиль	2	
		I 760I 7I20 I00 042	Прокладка	2	
27	I 760I 7I20 260 003	I 760I 7I20 260 009	Профиль	I	
		I 760I 7I20 260 009	Прокладка	I	
		3I66A-4-I2	Винт	2	
		3373A-4	Гайка	2	
28	I 760I 7I20 260 005	I 760I 7I20 260 007	Хомут	I	
		I 760I 7I20 260 007	Прокладка	I	
		3I66A-5-I4	Винт	2	
		3373A-5	Гайка	2	
29	I 760I 7I20 270 006	Профиль	I		
30	I 760I 7I20 270 007	Профиль	I		



КАТАЛОГ  
ДЕТАЛЕЙ И СБОРОЧНЫХ ЕДИНИЦ

Номер фигуры	Номер позиции	Обозначение	Наименование сборочных единиц, деталей	Колич. на сб. ед.	Сведения о взаимо- заменяемости и конст- руктивных изменениях
2	31	I 760I 7I20 270 009	Профиль	1	
		3I66A-4-I2	Винт	6	
		3373A-4	Гайка	6	
	32	I 760I 7I20 I00 04I	Профиль	1	
		I 760I 7I20 I00 038	Прокладка	1	
		3I66A-5-I2	Винт	2	
		3373A-5	Гайка	2	
		340IA-I-5-I0	Шайба	2	
	33	I 760I 7I20 I00 058	Кронштейн	3	
		I 760I 7I20 I00 06I	Гнуптик	3	
		I 760I 7I20 I00 042	Прокладка	3	
	34	I-7-I20	Перемычка металлизации	3	
		ОСТ. II303-73			
		3I66A-4-I2	Винт	3	
		3373A-4	Гайка	3	
		340IA-05-4-8	Шайба	3	
6057c56-4,2	Шайба металлизации	3			
35	I 760I 7I20 200 009	Профиль	1		
	3I66A-4-I4	Винт	4		
	3373A-4	Гайка	4		
36	I 760I 7I20 200 0II	Профиль	1		
37	I 760I 7I20 200 008	Профиль	1		
	3I66A-4-I4	Винт	4		
	3373A-4	Гайка	4		
38	I 760I 7I20 I00 050	Профиль	1		
	I 760I 7I20 I00 030	Прокладка	1		
	3I66A-5-I2	Винт	2		
	3373A-5	Гайка	2		
	340IA-I-5-I0	Шайба	2		
39	I 760I 7I20 280 007	Кронштейн	1		
	I 760I 7I20 280 005	Прокладка	1		
40	I 760I 7I20 280 004	Хомут	1		
	I 760I 7I20 280 006	Прокладка	1		



## КАТАЛОГ ДЕТАЛЕЙ И СБОРОЧНЫХ ЕДИНИЦ

Номер фигуры	Номер позиции	Обозначение	Наименование сборочных единиц, деталей	Колич. на сб. ед.	Сведения о взаимо- заменяемости и конст- руктивных изменениях
2	40	3I66A-5-I4	Винт	2	
		3373A-5	Гайка	2	
		340IA-I-5-IO	Шайба	2	
	41	I 760I 7I20 290 007	Профиль	I	
		I 760I 7I20 290 006	Прокладка	I	
	42	I 760I 7I20 290 004	Хомут	I	
		I 760I 7I20 290 005	Прокладка	I	
		3I66A-5-I4	Винт	2	
		3373A-5	Гайка	2	
		340IA-I-5-IO	Шайба	2	
	43	I-7-I00	Перемычка металлизации	I	
		ОСТ. II303-73			
		3I66A-4-I0	Винт	I	
		338IA-4	Гайка	I	
340IA-0,5-4-8		Шайба	I		
6057c56-4,2	Шайба металлизации	I			
44	I 760I 7I20 I00 03I	Кронштейн	I		
	I 760I 7I20 I00 032	Прокладка	I		
45	I 760I 7I20 I00 02I	Профиль	I		
	I 760I 7I20 I00 020	Прокладка	I		
46	I-7-I60	Перемычка металлизации	2		
	ОСТ. II303-73				
	6057c56-4,2	Шайба металлизации	2		
47	I 760I 7I20 I00 063	Профиль	2		
	I 760I 7I20 I00 0I8	Прокладка	2		
48	I 760I 7I20 I00 055	Профиль	I		
	I 760I 7I20 I00 020	Прокладка	I		
49	I 760I 7I20 II3 000	Хомут	I		
	3I66A-5-I2	Винт	2		
	3373A-5	Гайка	2		
	340IA-I-5-IO	Шайба	2		

**КАТАЛОГ  
ДЕТАЛЕЙ И СБОРОЧНЫХ ЕДИНИЦ**

Номер фигуры	Номер позиции	Обозначение	Наименование сборочных единиц, деталей	Колич. на сб. ед.	Сведения о взаимо- заменяемости и конст- руктивных изменениях
2	50	I 760I 7I20 I00 074	Кронштейн	I	
		I 760I 7I20 I00 0I5	Прокладка	I	
		I 760I 7I20 I00 054	Прокладка	I	
	5I	I 760I 7I20 I00 0II	Кронштейн	I	
		I 760I 7I20 I00 060	Прокладка	I	
	52	I 760I 7I20 I20 000	Хомут	I	
		3I66A-5-I2	Винт	2	
		3373A-5	Гайка	2	
		340IA-I-5-I0	Шайба	2	
	53	I 760I 7I20 I00 008	Профиль	I	
		I 760I 7I20 I00 009	Прокладка	I	
		I 760I 7I20 I00 0I0	Прокладка	I	
	54	I 760I 7I20 II0 000	Хомут	3	
		3I66A-5-I2	Винт	9	
		3373A-5	Гайка		
		340IA-I-5-I0	Шайба		
	55	I 760I 7I20 I00 007	Профиль	I	
		I 760I 7I20 I00 009	Прокладка	I	
		I 760I 7I20 I00 0I0	Прокладка	I	
	56	I 760I 7I20 II2 000	Кронштейн	I	
		I 760I 7I20 I00 0I8	Прокладка	I	
		I 760I 7I20 I00 032	Прокладка	I	
	57	I 760I 7I20 I00 033	Кронштейн	I	
		I 760I 7I20 I00 05I	Уголок	I	
		I 760I 7I20 I00 0I8	Прокладка	I	
		I 760I 7I20 I00 060	Прокладка	I	
		324IA-5-I2	Винт	I	
		5H65 Г Кд ГОСТ 6402-6I	Шайба	I	
		340IA-I-5-I0	Шайба	I	
	58	I 760I 7I20 III 000	Хомут	I	
		3I66A-5-I2	Винт	2	
		3373A-5	Гайка	2	
		340IA-I-5-I0	Шайба	2	



## КАТАЛОГ ДЕТАЛЕЙ И СБОРОЧНЫХ ЕДИНИЦ

Номер фигуры	Номер позиции	Обозначение	Наименование сборочных единиц, деталей	Колич. на сб. ед.	Сведения о взаимо- заменяемости и конст- руктивных изменениях
2	59	I 760I 7I20 220 000	Кронштейн	1	
	60	I 760I 7I20 I00 027	Профиль	2	
		I 760I 7I20 I00 028	Прокладка	2	
		I 760I 7I20 I00 025	Бобышка	2	
	61	I 760I 7I20 I80 000	Хомут	2	
		3I66A-5-I2	Винт	4	
		3373A-5	Гайка	4	
		340IA-I-5-I0	Шайба	4	
	62	3003A-5-I8	Болт	2	
		3373A-5	Гайка	2	
		340IA-I-5-I0	Шайба	2	
	63	I 760I 7I20 I00 044	Профиль	1	
		I 760I 7I20 I00 030	Прокладка	1	
		3I66A-4-I4	Винт	4	
		3373A-4	Гайка	4	
	64	3003A-6-I8	Болт	2	
		3373A-6	Гайка	2	
340IA-I,5-6-I2		Шайба	2		
65	I 760I 7I20 I90 000	Кронштейн	1		
	I 760I 7I20 I00 020	Прокладка	1		
66	I 760I 7I20 I00 022	Профиль	1		
	I 760I 7I20 I00 030	Прокладка	1		
67	I 760I 7I20 230 000	Кронштейн	1		





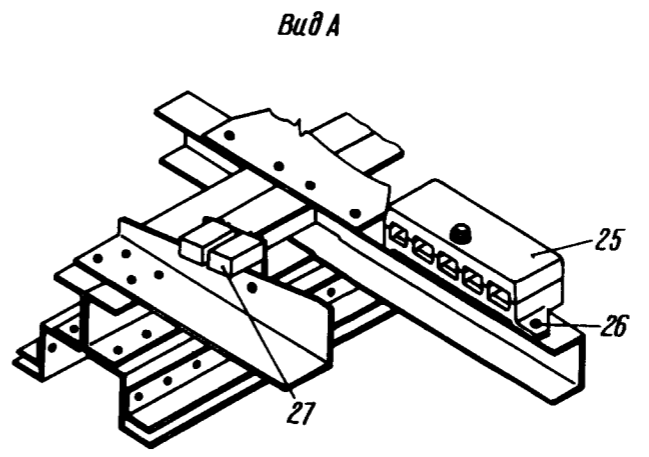
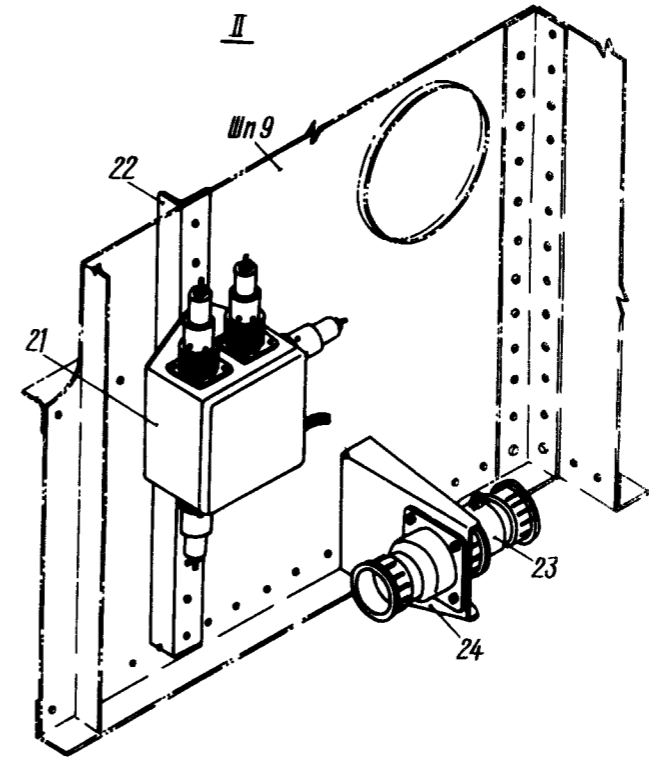
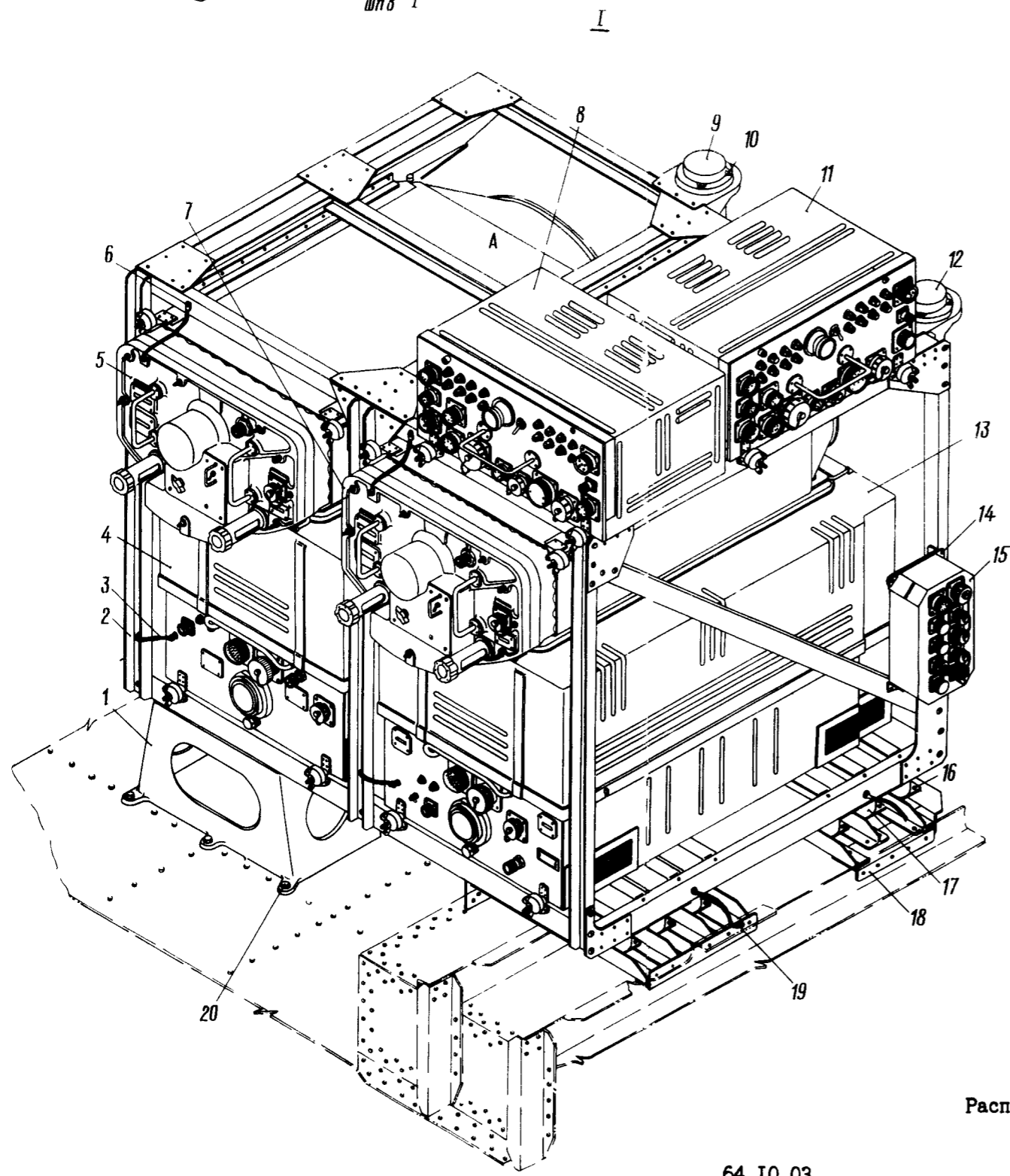
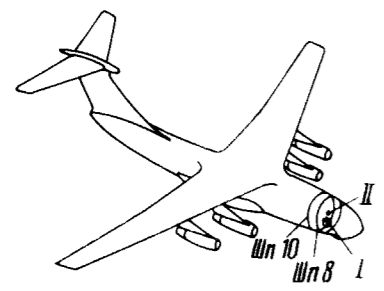

Расположение блоков изделия И51С, И52Т (И53Т)  
в носовой части фюзеляжа  
Фигура 3





## КАТАЛОГ ДЕТАЛЕЙ И СБОРОЧНЫХ ЕДИНИЦ

Номер фигуры	Номер позиции	Обозначение	Наименование сборочных единиц, деталей	Колич. на сб. ед.	Сведения о взаимо- заменяемости и конст- руктивных изменениях
3		I 760I 7I23 0I0 000	Расположение блоков изделия I51С, I52Т (I53Т) в носовой части фюзеляжа	I	
	I	I 760I 7I23 03I 000	Кронштейн	2	
	2	I 760I 7I23 020 000	Этажерка под блоки I52, I53	I	
	3	I 760I 7I23 0II 00I 3I66A-5-I4 340IA-I-3-6	Перемычка Болт Шайба	4 4 4	
	4		Блок ЗЦ4 изделия I53*	I	
	5		Блок ЗИ2 изделия I53*	I	
	6	3I66A-5-I4 5-082 ГОСТ IO463-63	Болт Шайба	2 2	
	7		Блок ЗИ2 изделия I52*	I	
	8		Блок Д5 изделия I53*	I	
	9	ИКДРДА830-603-0	Датчик давления изделия I53*	I	
	IO	3I66A-4-20 2408A-57-4-7 4НБрКМЦ-3-I	Болт Втулка Шайба	6 6 6	
	II		Блок Д5 изделия I52*	I	
	I2	ИКДРДА830-603-0	Датчик давления изделия I52*	I	
	I3		Блок ЗЦ4 изделия I52*	I	
	I4	300IA-4-I6 340IA-0,8-I0	Болт Шайба	4 4	
	I5		Блок сопряжения изделия I52*	I	
	I6	3I66A-6-I6	Болт	48	



КАТАЛОГ  
ДЕТАЛЕЙ И СБОРОЧНЫХ ЕДИНИЦ

Номер фигуры	Номер позиции	Обозначение	Наименование сборочных единиц, деталей	Колич. на сб. ед.	Сведения о взаимо- заменяемости и конст- руктивных изменениях
3	I7	АНН-6	Амортизатор <sup>М</sup>	24	
	I8	I 760I 7I23 030 000	Каркас	I	
	I9	I-33-I40	Перемычка металлизации	2	
		ОСТI.II303-73 3I66A-5-I6	Болт	4	
	20	3003A-6-28-Кд	Болт	24	
		3295A-6	Гайка анкерная	24	
		340IA-I,5-6-I2	Шайба	24	
	2I		Блок 23I изделия 023M <sup>М</sup>	I	
		3I66A-4-I2	Болт	2	
		340IA-I-4-8	Шайба	2	
		3373A-4	Гайка	2	
	22	I 760I 7I23 0I0 0II	Профиль	I	
	23	ИР28ИК73И9	Колодка	I	
	24	I 760I 7I23 0I0 003	Кронштейн	I	
25	5395A-I0	Колодка клеммная	I		
26	3050A-4-I4	Винт	2		
	340IA-08-4-I0	Шайба	2		
	3373A-4	Гайка	2		
27	ТКЕ2ПЮДГ	Реле <sup>М</sup>	2		
	3I66A-3-6	Болт	2		





КАТАЛОГ  
ДЕТАЛЕЙ И СБОРОЧНЫХ ЕДИНИЦ

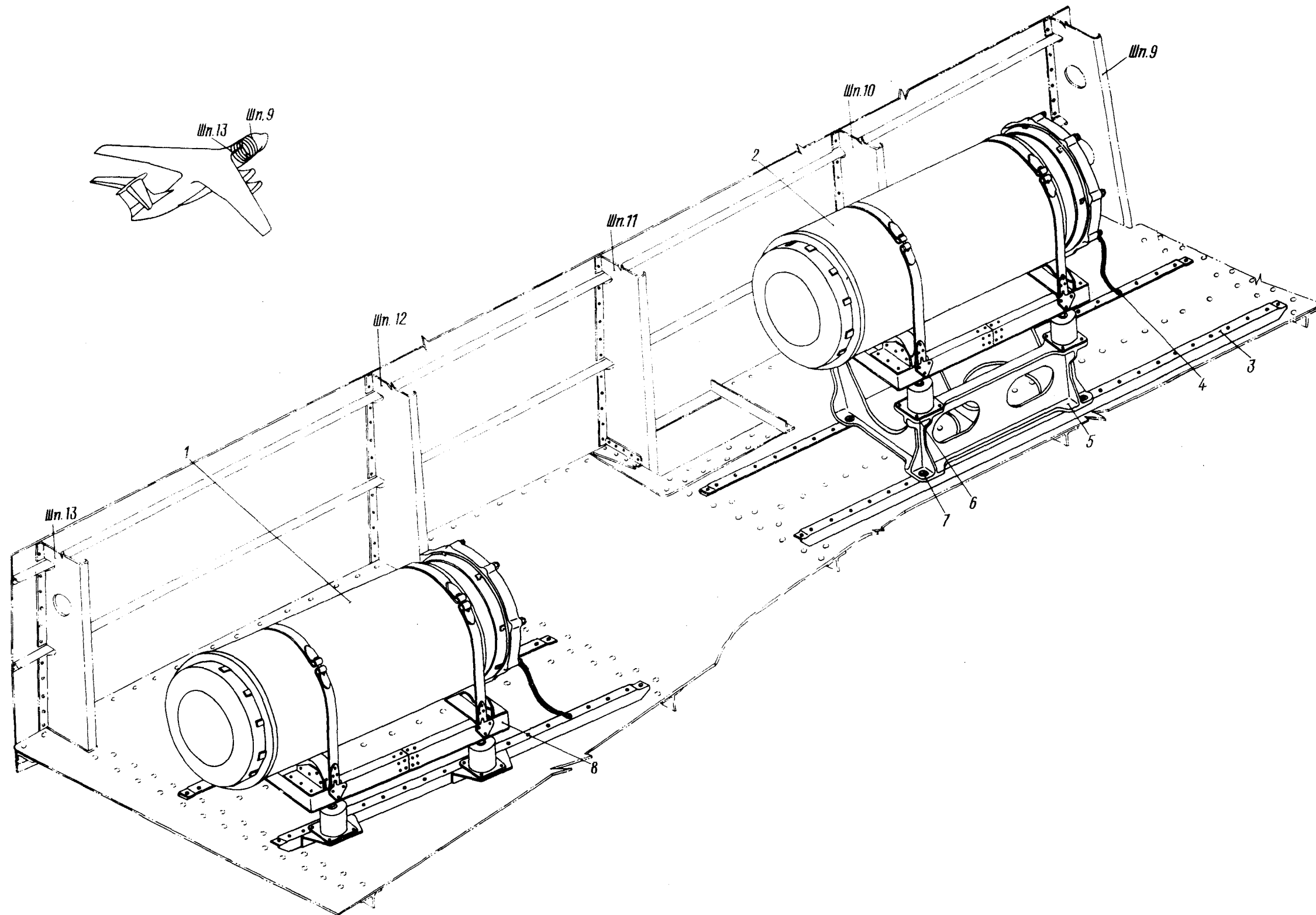

Расположение блоков ФЭ изделия И51С (И52С), И52Т (И53Т)  
в носовой части фюзеляжа (левый борт)

Фигура 4



## КАТАЛОГ ДЕТАЛЕЙ И СБОРОЧНЫХ ЕДИНИЦ

Номер фигуры	Номер позиции	Обозначение	Наименование сборочных единиц, деталей	Колич. на сб. ед.	Сведения о взаимо- заменяемости и конст- руктивных изменениях
4		I 7602 7I23 060 000	Расположение блоков ФЗ изделия I5IC (I52C), I52T (I53T) в носовой части фюзеляжа (левый борт)	I	
	I		Блок ФЗ изделия I53*	I	
	2		Блок ФЗ изделия I52*	I	
	3	I 760I 7I23 070 000	Каркас	I	
	4	324IA-5-I6 5-08I ГОСТ I0463-63	Болт Шайба	2 2	
	5	I 760I 7I23 07I 000	Подставка	I	
	6	305IA-5-I8 3373A-5	Болт Гайка	I6 I6	
	7	3I66A-6-22	Винт	4	
8	I 760I 7I23 080 000	Панель	2		





  
**КАТАЛОГ  
 ДЕТАЛЕЙ И СБОРОЧНЫХ ЕДИНИЦ**

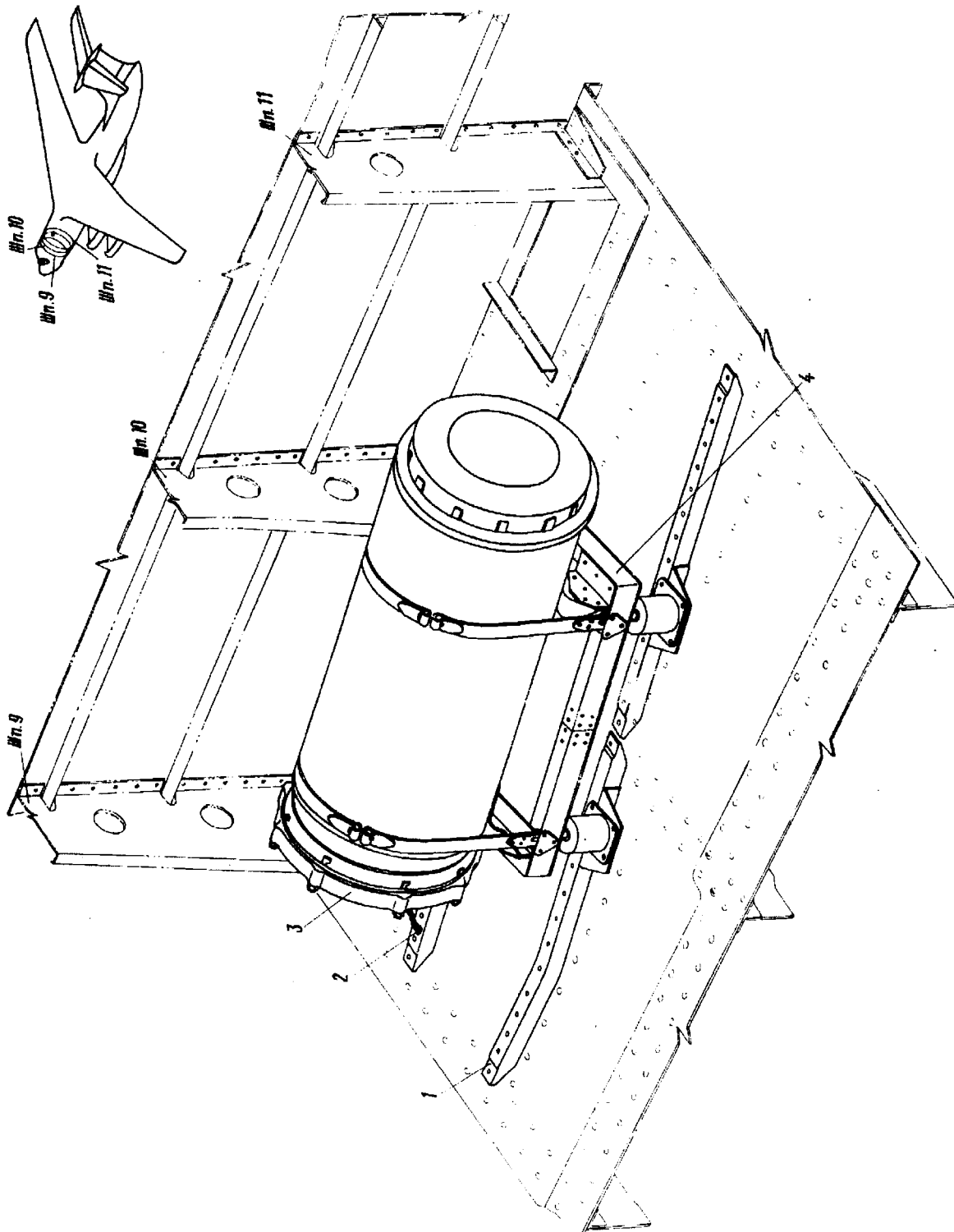

Расположение блока ФЗ изделия ИС1С (И52С)  
 в носовой части фюзеляжа (правый борт)  
 Фигура 5



Ил. 76

КАТАЛОГ  
ДЕТАЛЕЙ И СБОРОЧНЫХ ЕДИНИЦ

Номер фигуры	Номер позиции	Обозначение	Наименование сборочных единиц, деталей	Колич. на сб. ед.	Сведения о взаимо- заменяемости и конст- руктивных изменениях
5		I 760I 7I23 090 000	Установка блока ФЗ изделия I5IC (I52C) в носовой части фюзеляжа (правый борт)	I	
	I	I 760I 7I23 I00 000	Каркас	I	
	2	3I66A-5-I4 5-08I ГОСТ I0463-63	Винт Шайба	I I	
	3		Блок ФЗ <sup>М</sup>	I	
	4	I 760I 7I23 080 000 305IA-5-I4	Панель Болт	I I6	





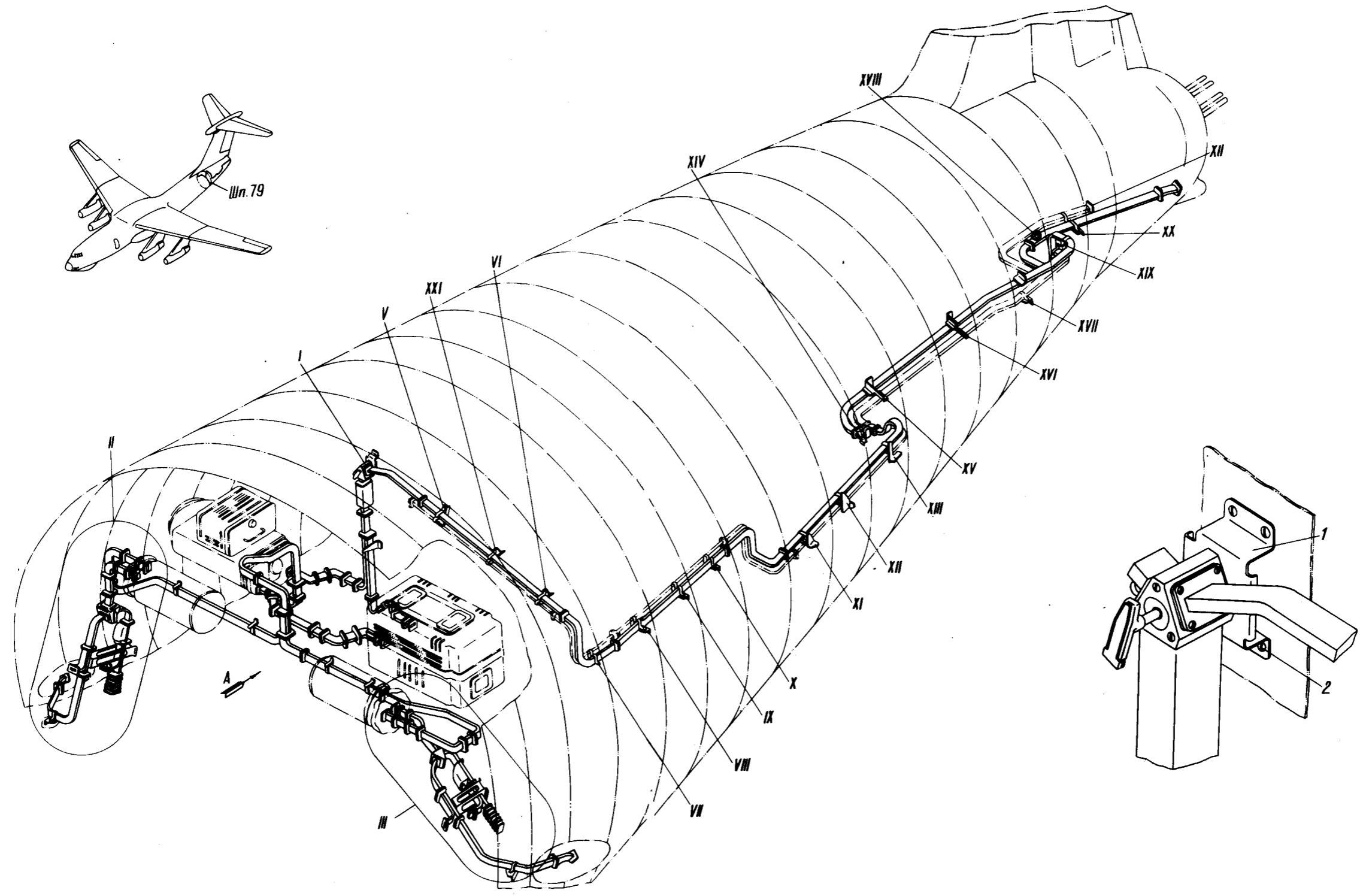

Монтажная схема волноводов изделия И53П  
в хвостовой части фюзеляжа  
Фигура 6 (Лист I из 4)



ИЛ 76  
КАТАЛОГ  
ДЕТАЛЕЙ И СБОРОЧНЫХ ЕДИНИЦ

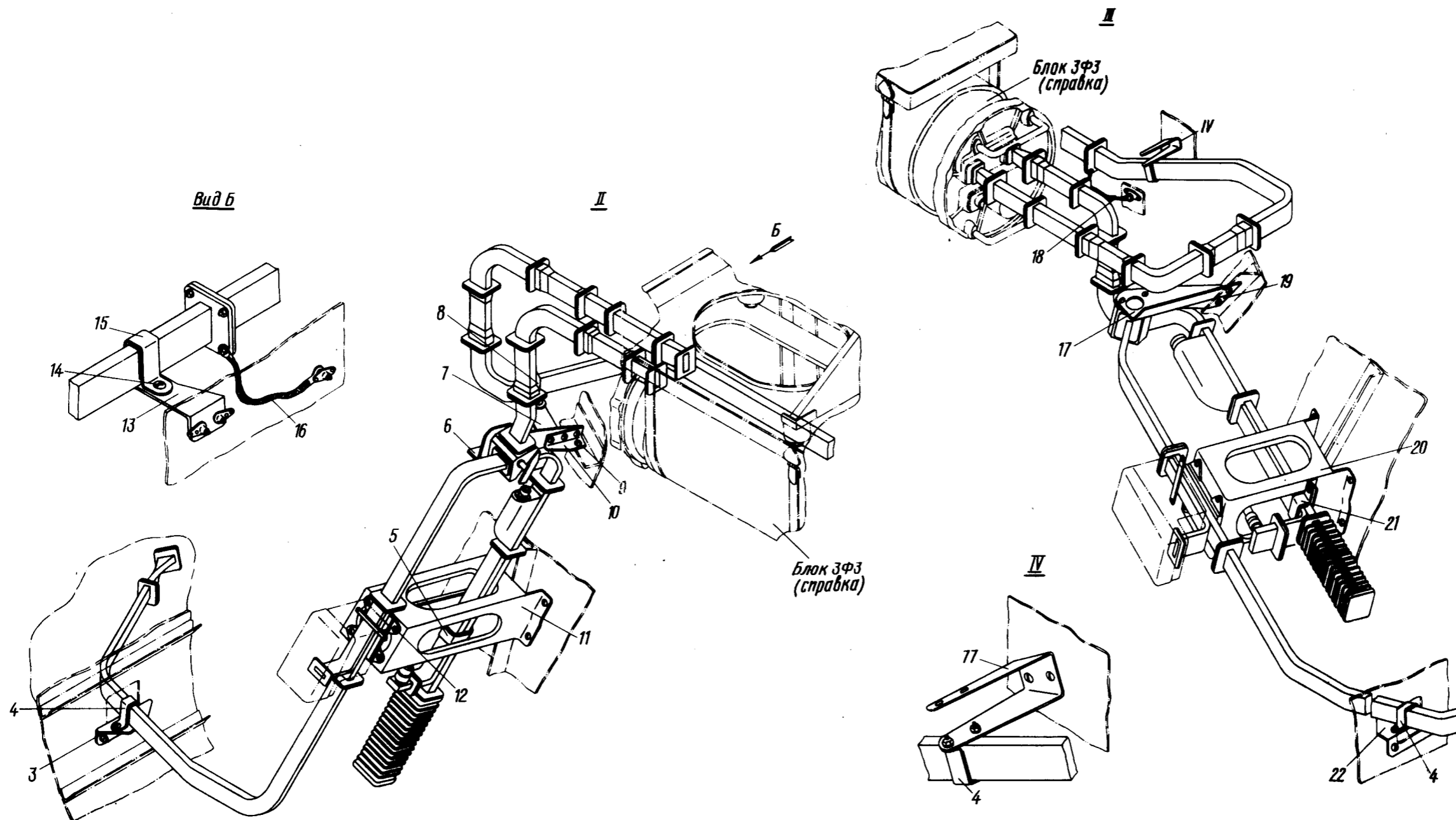

Монтажная схема волноводов изделия И53П  
в хвостовой части фюзеляжа  
Фигура 6 (Лист 2 из 4)



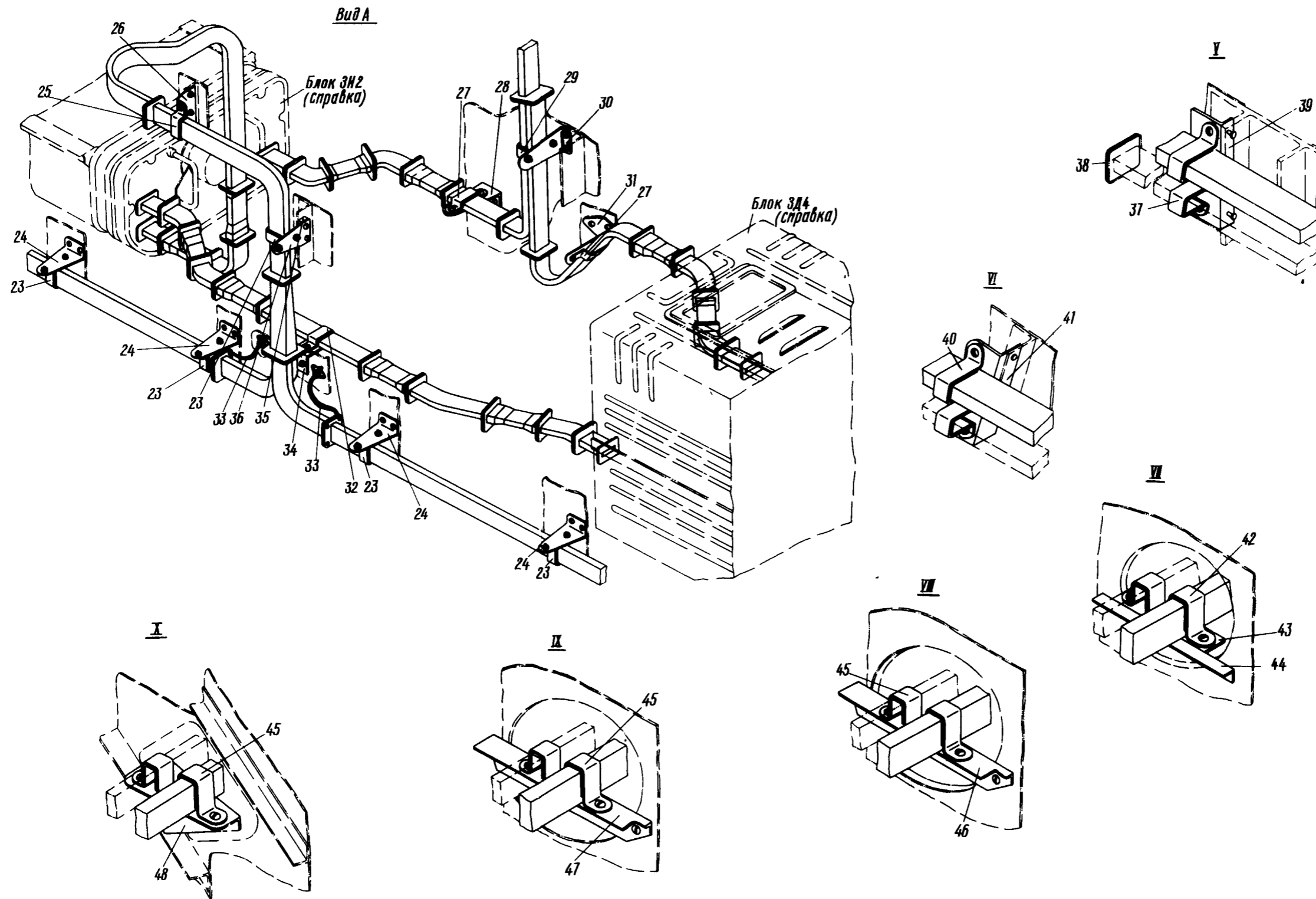

Монтажная схема волноводов изделия ИБЗП  
в хвостовой части фюзеляжа  
Фигура 6 (Лист 3 из 4)





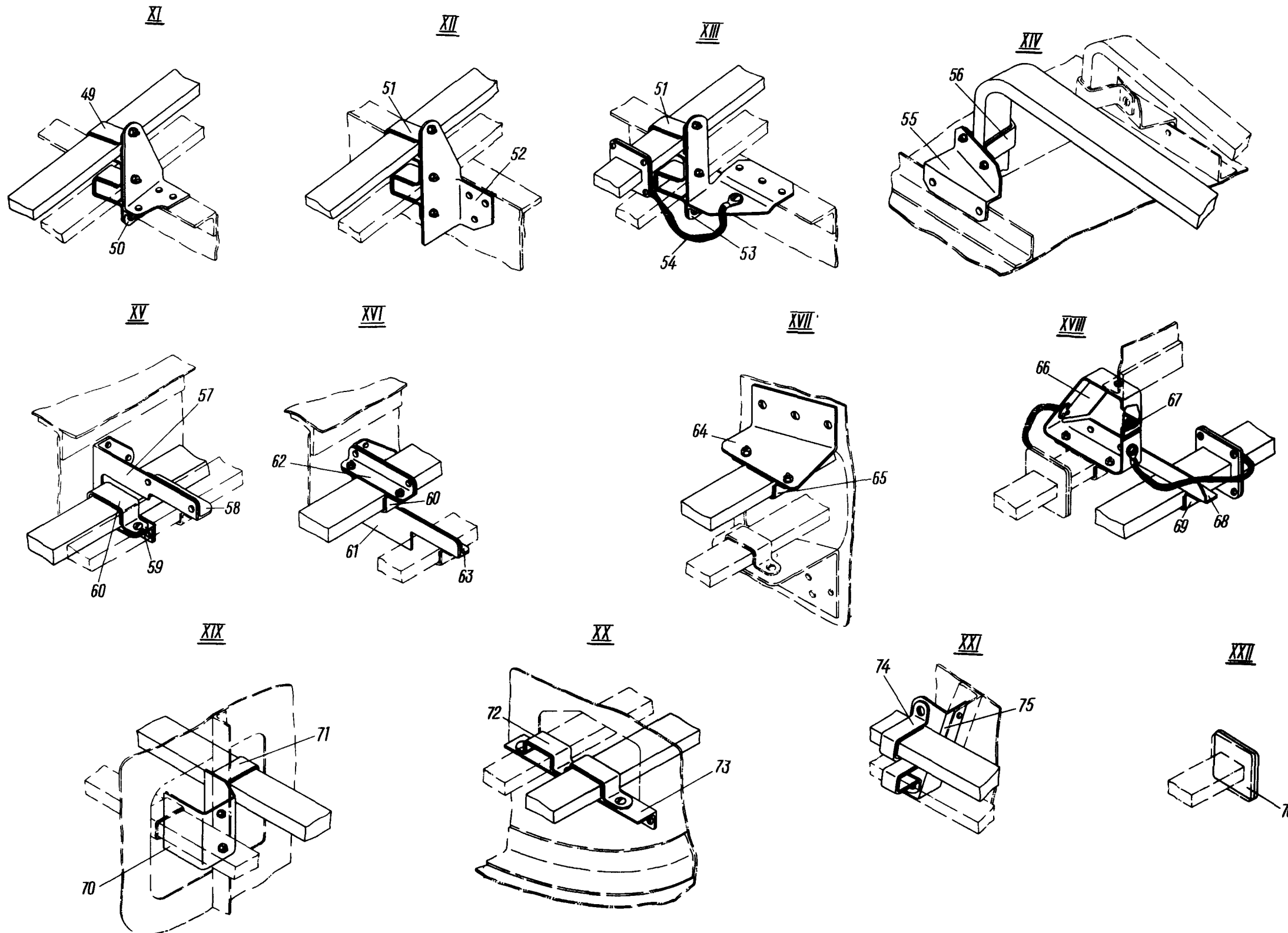

Монтажная схема волноводов изделия И53П  
в хвостовой части фюзеляжа  
Фигура 6 (Лист 4 из 4)



## КАТАЛОГ ДЕТАЛЕЙ И СБОРОЧНЫХ ЕДИНИЦ

Номер фигуры	Номер позиции	Обозначение	Наименование сборочных единиц, деталей	Колич. на сб. ед.	Сведения о взаимо- заменяемости и конст- руктивных изменениях
6		I 760I 7I40 I00 000	Монтажная схема волноводов изделия I53П в хвостовой час- ти фюзеляжа		
	I	I 760I 7I40 I03 000	Кронштейн	I	С № 01019
	2	3I66A-4-I2	Винт	4	
		3373A-4	Гайка	4	
		340IA-I-4-8	Шайба	4	
	3	I 760I 7I40 I00 I83	Профиль	I	С № 0204I
		3I66A-4-I2	Винт	2	
		3373A-4	Гайка	2	
		340IA-I-4-8	Шайба	2	
	4	I 760I 7I20 I70 000	Хомут	3	
		I 760I 7I40 I00 I30	Прокладка	3	
		3I66A-5-I2	Винт	6	
		3373A-5	Гайка	6	
		340IA-I-5-I0	Шайба	6	
	5	I 760I 7I40 I60 000	Хомут	I	
		I 760I 7I40 I00 I39	Прокладка	I	
		3I66A-5-I2	Винт	2	
		3373A-5	Гайка	2	
		340IA-I-5-I0	Шайба	2	
	6	I 760I 7I40 I00 I88	Кронштейн	I	
		3I66A-5-I2	Винт	3	
		3373A-5	Гайка	3	
		340IA-I-5-I0	Шайба	3	
	7	I 760I 7I40 I00 I89	Кронштейн	I	
	8	I 760I 7I40 I50 000	Хомут	I	
		I 760I 7I40 I00 I30	Прокладка	I	
		3I66A-5-I2	Винт	2	
		3373A-5	Гайка	2	
		340IA-I-5-I0	Шайба	2	



КАТАЛОГ  
ДЕТАЛЕЙ И СБОРОЧНЫХ ЕДИНИЦ

Номер фигуры	Номер позиции	Обозначение	Наименование сборочных единиц, деталей	Колич. на сб. ед.	Сведения о взаимо- заменяемости и конст- руктивных изменениях
6	9	3I66A-5-I2	Винт	I	
		3373A-5	Гайка	I	
		340IA-I-5-I0	Шайба	I	
	I0	I 760I 7I40 I00 I35	Профиль	I	
	II	I 760I 7I40 II3 00I	Кронштейн	I	
		3I66A-4-I2	Винт	4	
		338IA-4	Гайка	4	
		340IA-I-4-8	Шайба	4	
	I2	3I66A-6-I4	Винт	4	
		3373A-6	Гайка	4	
		340IA-I,5-6-I2	Шайба	4	
	I3	I 760I 7I40 I00 I93	Кронштейн	I	
	I4	3I70A-5-I6	Винт	2	
		3373A-5	Гайка	2	
		340IA-I-5-I0	Шайба	2	
	I5	I 760I 7I20 I40 000	Хомут	I	
		I 760I 7I40 I00 I30	Прокладка	I	
	I6	5779A-2-I00	Плетенка металлизации	I	
		3I66A-4-I0	Винт	I	
338IA-4		Гайка	I		
340IA-0,5-4-8		Шайба	2		
I7	I 760I 7I40 I00 I92	Кронштейн	I		
	3I66A-5-I2	Винт	I		
	3373A-5	Гайка	I		
	340IA-I-5-I0	Шайба	I		
I8	5779A-2-I00	Плетенка металлизации	I		
	3I66A-4-I0	Винт	I		
	338IA-4	Гайка	I		
	340IA-0,5-4-8	Шайба	2		
I9	I 760I 7I40 I00 I35	Профиль	I		
	3I66A-5-I2	Винт	I		



КАТАЛОГ  
ДЕТАЛЕЙ И СБОРОЧНЫХ ЕДИНИЦ

Номер фигуры	Номер позиции	Обозначение	Наименование сборочных единиц, деталей	Колич. на сб. ед.	Сведения о взаимо- заменяемости и конст- руктивных изменениях
6	19	3373А-5	Гайка	1	
		3401А-I-5-10	Шайба	1	
20		I 760I 7I40 II3 002	Кронштейн	1	
		3I66А-4-I2	Винт	4	
		3381А-4	Гайка	4	
		3401А-I-4-8	Шайба	4	
		3I66А-6-I4	Винт	4	
		3373А-6	Гайка	4	
		3401А-I,5-6-I2	Шайба	4	
21		I 760I 7I40 I60 000	Хомут	1	
		I 760I 7I40 I00 I27	Прокладка	1	
		3I66А-5-I2	Винт	2	
		3373А-5	Гайка	2	
		3401А-I-5-10	Шайба	2	
22		I 760I 7I40 I00 I84	Профиль	1	
		3I66А-4-I2	Винт	2	
		3373А-4	Гайка	2	
		3401А-I-4-8	Шайба	2	
23		I 760I 7I20 I70 000	Хомут	5	
		I 760I 7I40 I00 I30	Прокладка	5	
		3I66А-5-I2	Винт	10	
		3373А-3	Гайка	10	
		3401А-I-5-10	Шайба	10	
24		I 760I 7I40 I00 I95	Кронштейн	4	
		3I66А-5-I6	Винт	8	
		3382А-5	Гайка	8	
25		I 760I 7I20 I30 000	Хомут	1	
		I 760I 7I40 I00 I27	Прокладка	1	
		3I66А-5-I2	Винт	2	
		3373А-5	Гайка	2	
		3401А-I-5-10	Шайба	2	
26		I 760I 7I40 I00 I37	Кронштейн	1	
		3I66А-5-I2	Винт	3	
		3373А-5	Гайка	3	

**КАТАЛОГ  
ДЕТАЛЕЙ И СБОРОЧНЫХ ЕДИНИЦ**

Номер фигуры	Номер позиции	Обозначение	Наименование сборочных единиц, деталей	Колич. на сб. ед	Сведения о взаимо- заменяемости и конст- руктивных изменениях
6	26	340IA-I-5-IO	Шайба	3	
	27	I 760I 7I20 I30 000	Хомут	2	
		I 760I 7I40 IOO I30	Прокладка	2	
		3I66A-5-I2	Винт	4	
		3373A-5	Гайка	4	
		340IA-I-5-IO	Шайба	4	
	28	I 760I 7I40 IOO I90	Кронштейн	1	
		3I66A-5-I2	Винт	2	
		3373A-5	Гайка	2	
		340IA-I-5-IO	Шайба	2	
	29	I 760I 7I20 I80 000	Хомут	1	
		I 760I 7I40 IOO I49	Прокладка	1	
		3I66A-5-I2	Винт	2	
		3373A-5	Гайка	2	
		340IA-I-5-IO	Шайба	2	
	30	I 760I 7I40 IOO I50	Уголок	1	
		3I66A-5-I6	Винт	2	
		3373A-5	Гайка	2	
		340IA-I-5-IO	Шайба	2	
	31	I 760I 7I40 IOO I9I	Кронштейн	1	
		3I66A-5-I6	Винт	2	
		3373A-5	Гайка	2	
		340IA-I-5-IO	Шайба	2	
	32	I 760I 7I20 I30 000	Хомут	1	
		I 760I 7I40 IOO I27	Прокладка	1	
		3I66A-5-I2	Винт	2	
3373A-5		Гайка	2		
340IA-I-5-IO		Шайба	2		
33	5779A-2-IOO	Плетенка металлизации	1		
	3I66A-4-IO	Винт	1		
	338IA-4	Гайка	1		
	340IA-0,5-4-8	Шайба	2		
34	I 760I 7I40 IOO I26	Кронштейн	1		



КАТАЛОГ  
ДЕТАЛЕЙ И СБОРОЧНЫХ ЕДИНИЦ

Номер фигуры	Номер позиции	Обозначение	Наименование сборочных единиц деталей	Колич на сб ед	Сведения о взаимо- заменяемости и конст- руктивных изменениях
6	34	3I66A-5-I6	Винт	I	
		3373A-5	Гайка	I	
		340IA-I-5-IO	Шайба	I	
	35	I 760I 7I40 IOO I69	Прокладка	I	
		3I66A-5-22	Винт	2	
		3373A-5	Гайка	2	
		340IA-I-5-IO	Шайба	2	
	36	I 760I 7I40 IOO I5I	Пластина	I	
	37	I 760I 7I20 IIO 000	Хомут	I	
		I 760I 7I40 IOO 023	Прокладка	I	
		3I66A-5-I2	Винт	3	
		3373A-5	Гайка	3	
	38	I 760I 7I40 IOO I76	Шайба	3	
			Заглушка	I	
	39	I 760I 7I40 IOO I80	Кронштейн	I	
	40	I 760I 7I20 IIO 000	Хомут	I	
		I 760I 7I40 IOO 026	Прокладка	I	
		3I66A-5-I2	Винт	3	
3373A-5		Гайка	3		
340IA-I-5-IO		Шайба	3		
4I	I 760I 7I40 IOO I20	Профиль	I		
42	I 760I 7I20 IIO 000	Хомут	I		
	I 760I 7I40 IOO 030	Прокладка	I		
	3I66A-5-I2	Винт	3		
	3373A-5	Гайка	3		
43	I 760I 7I40 IOO 028	Шайба	3		
		Профиль	I		
44	I 760I 7I40 IOO I23	Профиль	I		
45	I 760I 7I20 IIO 000	Хомут	3		
	I 760I 7I40 IOO 032	Прокладка	3		



## КАТАЛОГ ДЕТАЛЕЙ И СБОРОЧНЫХ ЕДИНИЦ

Номер фигуры	Номер позиции	Обозначение	Наименование сборочных единиц, деталей	Колич. на сб. ед.	Сведения о взаимо- заменяемости и конст- руктивных изменениях
6	45	3I66A-5-I2	Винт	6	
		3373A-5	Гайка	6	
		340IA-I-5-I0	Шайба	6	
	46	I 760I 7I40 IOO II0	Профиль	I	
		3I66A-4-I2	Винт	2	
		3373A-4	Гайка	2	
		340IA-I-4-8	Шайба	2	
	47	I 760I 7I40 IOO IO6	Профиль	I	
		3I66A-5-I2	Винт	2	
		3393A-5	Гайка	2	
		340IA-I-5-I0	Шайба	2	
	48	I 760I 7I40 IOO 203	Кронштейн	I	С № 03072
		3I66A-4-I2	Винт	2	С № 03072
		3373A-4	Гайка	2	С № 03072
340IA-I-4-8		Шайба	2	С № 03072	
49	I 760I 7I20 II0 000	Хомут	I		
	I 760I 7I40 IOO 038	Прокладка	I		
	3I66A-5-I2	Винт	3		
	3373A-5	Гайка	3		
	340IA-I-5-I0	Шайба	3		
50	I 760I 7I40 IOO 096	Уголок	I		
51	I 760I 7I20 II0 000	Хомут	2		
	I 760I 7I40 IOO 046	Прокладка	2		
	3I66A-5-I2	Винт	6		
	3373A-5	Гайка	6		
	340IA-I-5-I0	Шайба	6		
52	I 760I 7I40 IOO I56	Кронштейн	I		
53	I 760I 7I40 IOO I77	Уголок	I		
54	5779A-2-I20	Плетенка металлизации	I		
	3I66A-4-I0	Винт	I		
	338IA-4	Гайка	I		
	340IA-0,5-4-8	Шайба	I		





КАТАЛОГ  
ДЕТАЛЕЙ И СБОРОЧНЫХ ЕДИНИЦ

Номер фигуры	Номер позиции	Обозначение	Наименование сборочных единиц деталей	Колич на сб ед	Сведения о взаимо- заменяемости и конст руктивных изменениях
6	55	I 760I 7I40 I00 I57	Кронштейн	I	
	56	I 760I 7I20 I70 000	Хомут	I	
		I 760I 7I40 I00 046	Прокладка	I	
		3I66A-5-I2	Винт	2	
		3373A-5	Гайка	2	
		340IA-I-5-I0	Шайба	2	
	57	I 760I 7I40 I00 I59	Кронштейн	I	
	58	I 760I 7I40 I00 I6I	Уголок	I	
	59	I 760I 7I40 I00 I60	Уголок	I	
	60	I 760I 7I40 I70 000	Хомут	2	
		I 760I 7I40 I00 026	Прокладка	2	
		3I66A-5-I2	Винт	4	
		3373A-5	Гайка	4	
	60	340IA-I-5-I0	Шайба	4	
		6I	I 760I 7I40 I00 I62	Кронштейн	I
	62	I 760I 7I40 I00 I63	Уголок	I	
63	I 760I 7I40 I00 I64	Уголок	I		
64	I 760I 7I40 I00 I66	Кронштейн	I		
	3I66A-5-I6	Винт	3		
	3373A-5	Гайка	3		
	340IA-I-5-I0	Шайба	3		
65	I 760I 7I20 I30 000	Хомут	I		
	I 760I 7I40 I00 0I9	Прокладка	I		
	3I66A-5-I2	Винт	2		
	3373A-5	Гайка	2		
	340IA-I-5-I0	Шайба	2		
66	I 760I 7I40 I00 I08	Кронштейн	I		
67	I 760I 7I40 I00 II2	Уголок	I		

**КАТАЛОГ  
ДЕТАЛЕЙ И СБОРОЧНЫХ ЕДИНИЦ**

Номер фигуры	Номер позиции	Обозначение	Наименование сборочных единиц деталей	Колич на сб ед	Сведения о взаимо- заменяемости и конст руктивных изменениях
6	68	I 760I 7I40 I00 I09	Уголок	1	
	69	I 760I 7I20 I30 000	Хомут	1	
		I 760I 7I40 I00 050	Прокладка	1	
		3I66A-5-I2	Винт	2	
		3373A-5	Гайка	2	
		340IA-I-5-I0	Шайба	2	
	70	I 760I 7I40 I00 200	Кронштейн	1	
		324IA-5-I4	Винт	2	
		3373A-5	Гайка	2	
		340IA-I-5-I0	Шайба	2	
	71	I 760I 7I40 I90 00I	Хомут	1	
		324IA-5-I4	Винт	1	
		3373A-5	Гайка	1	
		340IA-I-5-I0	Шайба	1	
72	I 760I 7I40 I40 000	Хомут	1		
	I 760I 7I40 I00 050	Прокладка	1		
	3I66A-5-I2	Винт	3		
	3373A-5	Гайка	3		
	340IA-I-5-I0	Шайба	3		
73	I 760I 7I40 I00 078	Профиль	1		
	3I66A-4-28	Винт	2		
	3373A-4	Гайка	2		
	340IA-I-4-8	Шайба	2		
	ANI55-4-I5	Втулка	2	С № 0204I	
74	I 760I 7I20 I10 000	Хомут	1	С № 0204I	
	I 760I 7I40 I00 026	Прокладка	1	С № 0204I	
	3I66A-5-I2	Винт	3	С № 0204I	
	3373A-5	Гайка	3	С № 0204I	
	340IA-I-5-I0	Шайба	4		
75	I 760I-7I40 I00 I20	Кронштейн	1		
76	I 760I 7I40 I04 000	Заглушка	1		



КАТАЛОГ  
ДЕТАЛЕЙ И СБОРОЧНЫХ ЕДИНИЦ

Номер фигуры	Номер позиции	Обозначение	Наименование сборочных единиц деталей	Колич на сб ед	Сведения о взаимо- заменяемости и конст- руктивных изменениях
6	77	I 760I 7I40 I00 I87 3I66A-5-I2 3373A-5 340IA-I-5-I0	Кронштейн Винт Гайка Шайба	1 2 2 2	





  
**КАТАЛОГ  
 ДЕТАЛЕЙ И СБОРОЧНЫХ ЕДИНИЦ**

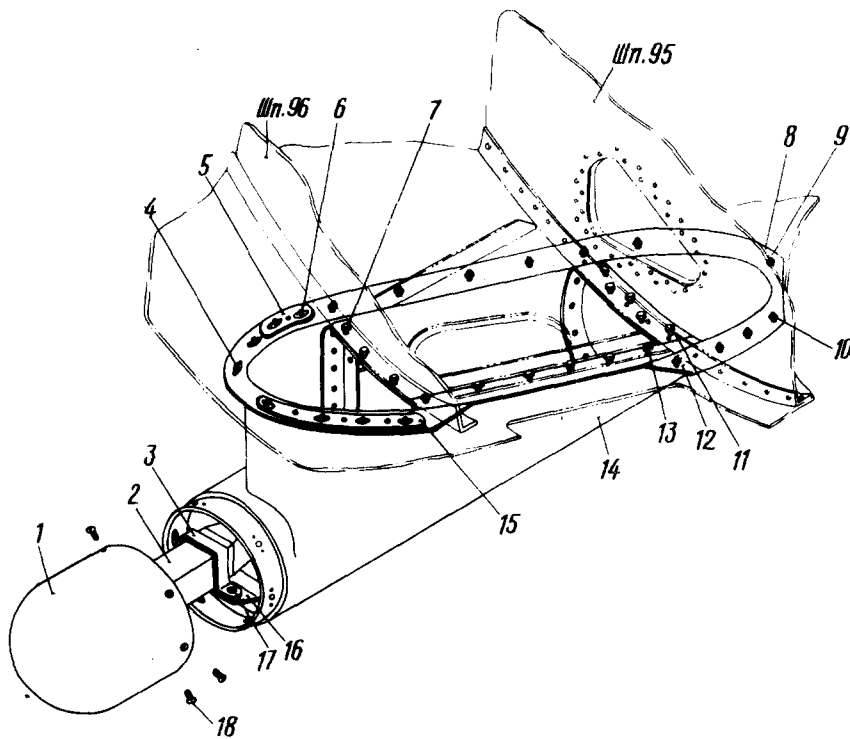
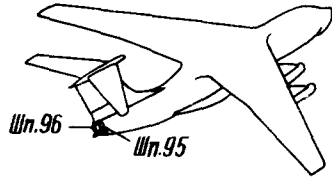

Расположение антенны изделия I5I. (I53)  
 в хвостовой части фюзеляжа  
 Фигура 7



## КАТАЛОГ ДЕТАЛЕЙ И СБОРОЧНЫХ ЕДИНИЦ

Номер фигуры	Номер позиции	Обозначение	Наименование сборочных единиц, деталей	Колич. на сб. ед.	Сведения о взаимо- заменяемости и конст- руктивных изменениях
7		I 760I 7I43 II5 000	Расположение антенны изделия I5I (I53) в хвостовой части фюзеляжа	I	
	I	I 760I 7I43 I22 000	Обтекатель	I	
	2	Эр2 092 086 СП ГХ2 092. I6I	Антенна изделия I5I* (P385) Блок ДП2 изделия I52, I53*	I I	При замене
	3	I 760I 7I43 I30 000 I 760I 7I43 I40 000	Хомут Хомут	I I	При замене
	4	3059A-5-I4 338IA-5	Болт Гайка	2 2	
	5	I 760I 7I43 II0 0I0	Прокладка	I	
	6	3059A-5-I6 338IA-5	Болт Гайка	6 6	
	7	324IA-5-22 340IA-I,5-5-I0	Болт Шайба	6 6	
	8	I 760I 7I43 II0 0I6	Прокладка	I	
	9	3059A-5-I6 3373A-5 340IA-I,5-5-I0	Болт Гайка Шайба	9 9 9	
	I0	3059A-5-I8 3373A-5 340IA-I,5-5-I0	Болт Гайка Шайба	4 4 4	
	II	324IA-5-20 340IA-I,5-5-I0	Болт Шайба	II II	
	I2	I 760I 7I43 II0 0I7	Прокладка	I	
	I3	324IA-5-I8 340IA-I,5-5-I0	Болт Шайба	5 5	
	I4	I 760I 7I43 I20 000	Обтекатель	I	

*Ш 10*

## КАТАЛОГ ДЕТАЛЕЙ И СБОРОЧНЫХ ЕДИНИЦ

Номер фигуры	Номер позиции	Обозначение	Наименование сборочных единиц, деталей	Колич. на сб. ед.	Сведения о взаимо- заменяемости и конст- руктивных изменениях
7	I5	I 760I 7I43 II0 009	Прокладка	I	При замене
	I6	I 760I 7I43 II0 003	Профиль	I	
		I 760I 7I43 II0 004	Прокладка	I	
		I 760I 7I43 II0 005	Профиль	I	
		I 760I 7I43 II0 006	Прокладка	I	
	I7	3I66A-5-I4	Винт	2	
		3373A-5	Гайка	2	
		340IA-I,5-5-IO	Шайба	2	
	I8	3I86A-5-I4	Винт	6	





Ил. 76

КАТАЛОГ  
ДЕТАЛЕЙ И СБОРОЧНЫХ ЕДИНИЦ

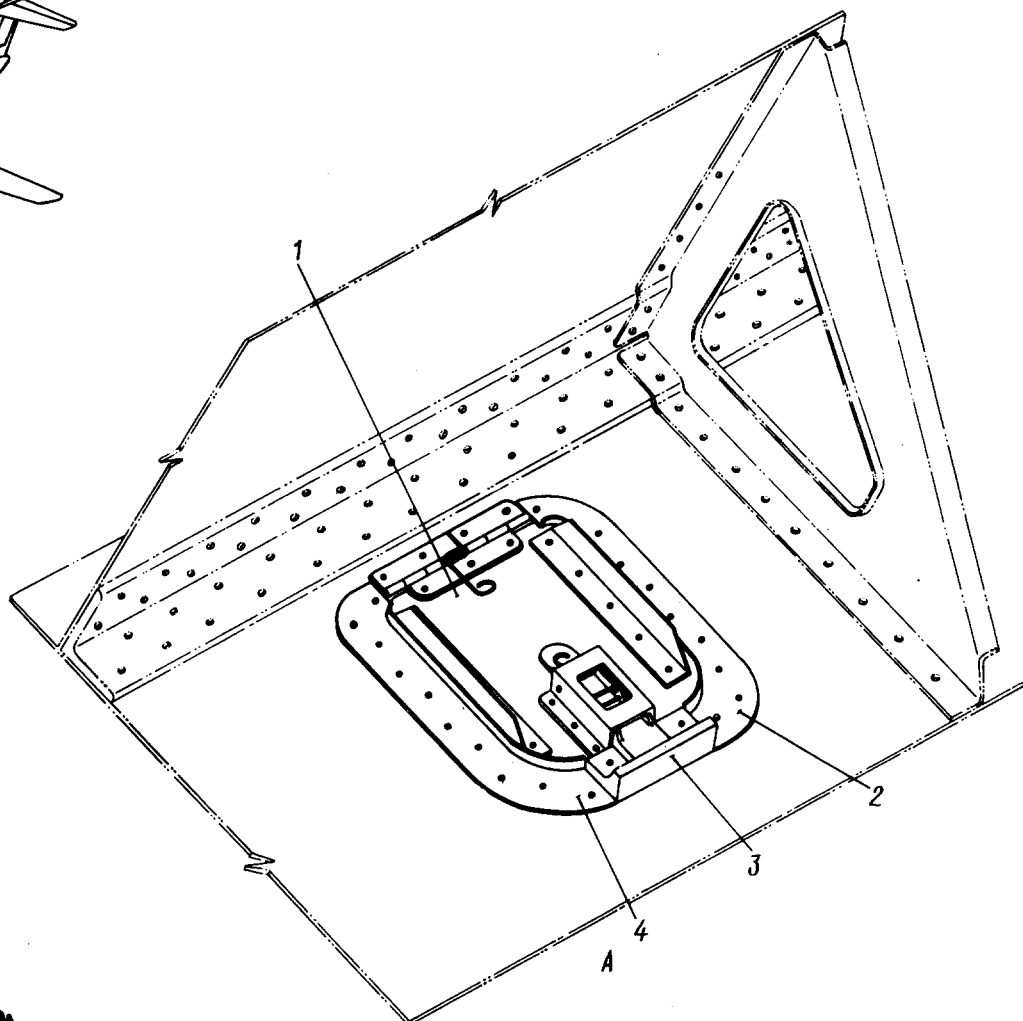
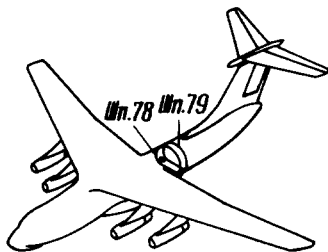

Вид А



Расположение локта для КПА "Черемуха"  
Фигура 8

*Ш. 76*

КАТАЛОГ  
ДЕТАЛЕЙ И СБОРОЧНЫХ ЕДИНИЦ

Номер фигуры	Номер позиции	Обозначение	Наименование сборочных единиц, деталей	Колич. на сб. ед.	Сведения о взаимо- заменяемости и конст- руктивных изменениях
8		I 760I 7I43 200 000	Расположение лока для КПА "Черемуха"	I	
	I	I 760I 7I43 220 000	Крышка лока	I	
	2	I 760I 7I43 200 003	Пластина	I	
	3	I 760I 7I43 200 005	Кронштейн	I	
	4	I 760I 7I43 200 004	Пластина	I	





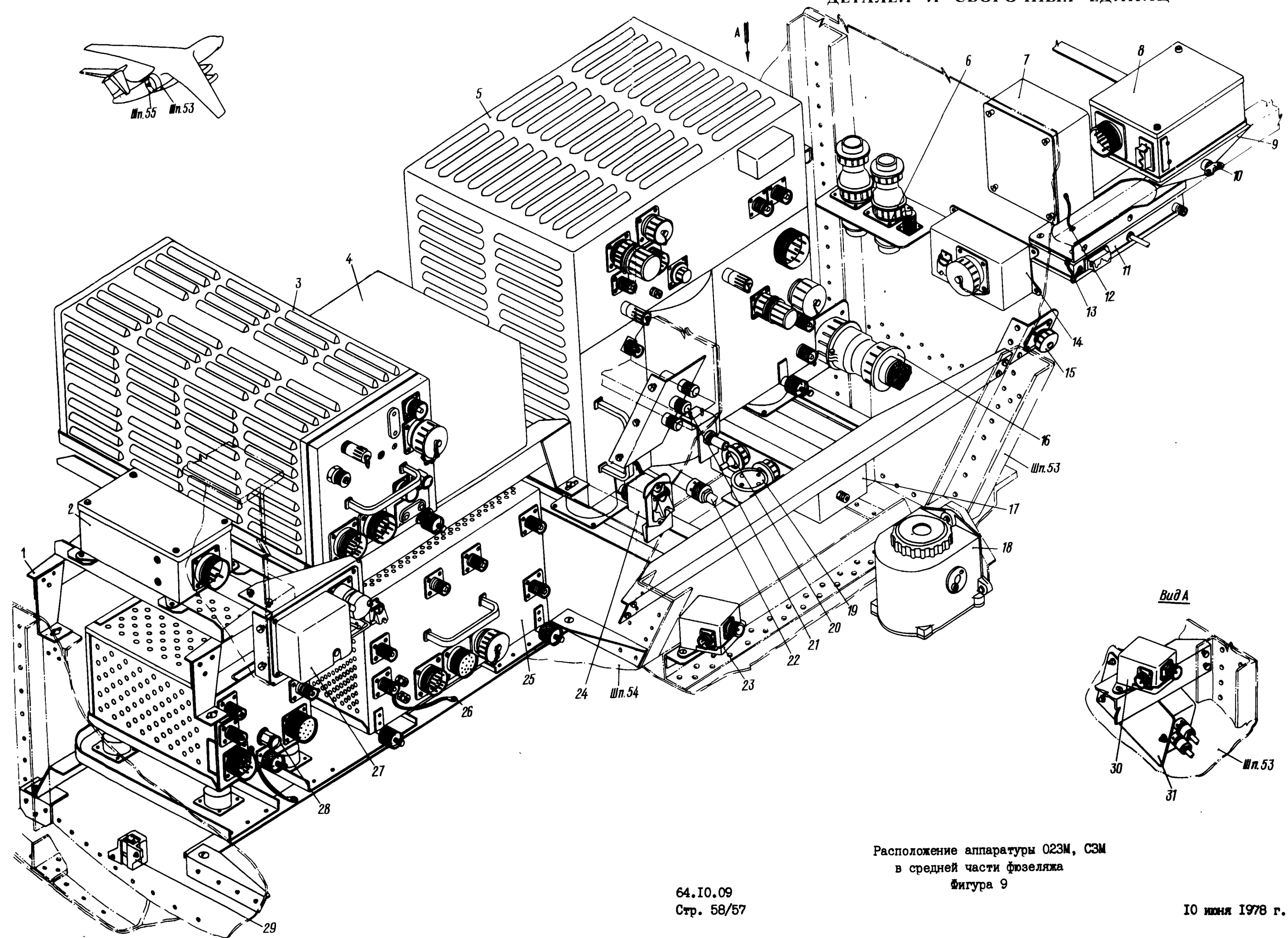

Расположение аппаратуры О23М, С3М  
в средней части фюзеляжа  
фигура 9



## КАТАЛОГ ДЕТАЛЕЙ И СБОРОЧНЫХ ЕДИНИЦ

Номер фигуры	Номер позиции	Обозначение	Наименование сборочных единиц, деталей	Колич. на сб. ед.	Сведения о взаимо- заменяемости и конст- руктивных изменениях
9		I 760I 7I37 010 000	Расположение аппаратуры 023М, СЭМ в средней части фюзеляжа	I	
	I	I 760I 7I37 020 000	Каркас	I	
	2	3I66A-4-I0 340IA-I-4-8 3373A-4	Блок 25* Винт Шайба Гайка	I 4 4 4	
	3	3I66A-3-I2 3373A-3	Блок 4* Винт Гайка	I I6 I6	
	4	3I83A-4-I0 340IA-0,8-4-8 3373A-4	Блок 30* Винт Шайба Гайка	I 4 4 4	
	5	3I66A-4-I4	Блок 5-0M* Винт	I I6	
	6	3I66A-3-I0 3373A-3 340IA-I-3-6	Винт Гайка Шайба	24 24 24	
	7	3I83A-4-I0 2408A-4-3	Блок СЭМ-I0* Винт Втулка	I 4 4	
	8	3I66A-4-I0 4-08I ГОСТ IO463-63 I 760I 7I37 030 000	Блок СЭМ-3M* Винт Шайба Кронштейн	I 4 4 I	
	9	I 760I 7I37 040 000	Кронштейн	I	
	IO	I 760I 7I37 II9 000	Винт	I	
	II	3I66A-4-I0	Блок СЭМ-I2* Винт	I 4	



## КАТАЛОГ ДЕТАЛЕЙ И СБОРОЧНЫХ ЕДИНИЦ

Номер фигуры	Номер позиции	Обозначение	Наименование сборочных единиц, деталей	Колич. на сб. ед.	Сведения о взаимо- заменяемости и конст- руктивных изменениях
9	I2	3I5IA-4-I2 4-08I ГОСТ I0463-63 3373A-4	Винт Шайба Гайка	I I I	
	I3	3I66A-4-I0 4-08I ГОСТ I0463-63 3402A-I-4-8	Винт Шайба Шайба	2 2 2	
	I4	3I66A-4-I4 3373A-4 2408A-4-5	Блок I2-4M <sup>*</sup> Винт Гайка Втулка	I 4 4 4	
	I5	2PMII8BIN4Г5BI 5659A-M20xI-2 3I66A-3-I0 3373A-3	Разъем <sup>*</sup> Заглушка Винт Гайка	I I 4 4	
	I6	ШР40AKI6ЭШ2 ШР40ПИ6ЭШ2	Разъем <sup>*</sup> Разъем <sup>*</sup>	I I	
	I7	3I66A-4-I0	Блок IOB <sup>*</sup> Винт	I 4	
	I8	3I66A-6-I6	Блок AP3-7 <sup>*</sup> Винт	I 3	
	I9	3I77A-3-28	Розетка бытовая тип "Тайга" <sup>*</sup> Винт	2 4	
	20	CP50-83II	Разъем <sup>*</sup>	I	
	2I	СЛЦ-5I CM28-4,8-3 с	Арматура <sup>*</sup> Лампа <sup>*</sup>	3 3	
	22	5I49A-I4 3I66A-4-I0	Блок I3-4A <sup>*</sup> Хомут Винт	I 2 4	
	23	3I66A-4-I0	Блок I6-3B <sup>*</sup> Винт	I 2	





## КАТАЛОГ ДЕТАЛЕЙ И СБОРОЧНЫХ ЕДИНИЦ

Номер фигуры	Номер позиции	Обозначение	Наименование сборочных единиц, деталей	Колич. на сб. ед.	Сведения о взаимо- заменяемости и конст- руктивных изменениях
9	24		Блок 36*	1	
	25		Блок 6БМ*	1	
		3240А-3-10	Винт	16	
	26	3166А-4-10	Винт	3	
		3402А-1-4-8	Шайба	3	
		4-081 ГОСТ 10463-63	Шайба	3	
	27		Блок 2*	3	
		3166А-3-10	Винт	1	
		3373А-3	Гайка	4	
		3401А-1-3-6	Шайба	4	
	28		Блок 1*	1	
		3166А-2,5-12	Винт	4	
		3320А-2,5	Гайка	16	
		3166А-2,5-10	Винт	12	
2,5Н65 Г Кд ГОСТ 6402-61		Шайба	16		
29	5395А-2	Колодка клеммная	1		
	3166А-4-14	Винт	2		
	3373А-4	Гайка	2		
30		Блок 19*	1		
	3166А-4-10	Винт	2		
31		Приставка бланкирования*	1		
	3166А-4-10	Винт	4		
	3401А-1-4-8	Шайба	4		
	3373А-4	Гайка	4		





КАТАЛОГ  
ДЕТАЛЕЙ И СБОРОЧНЫХ ЕДИНИЦ

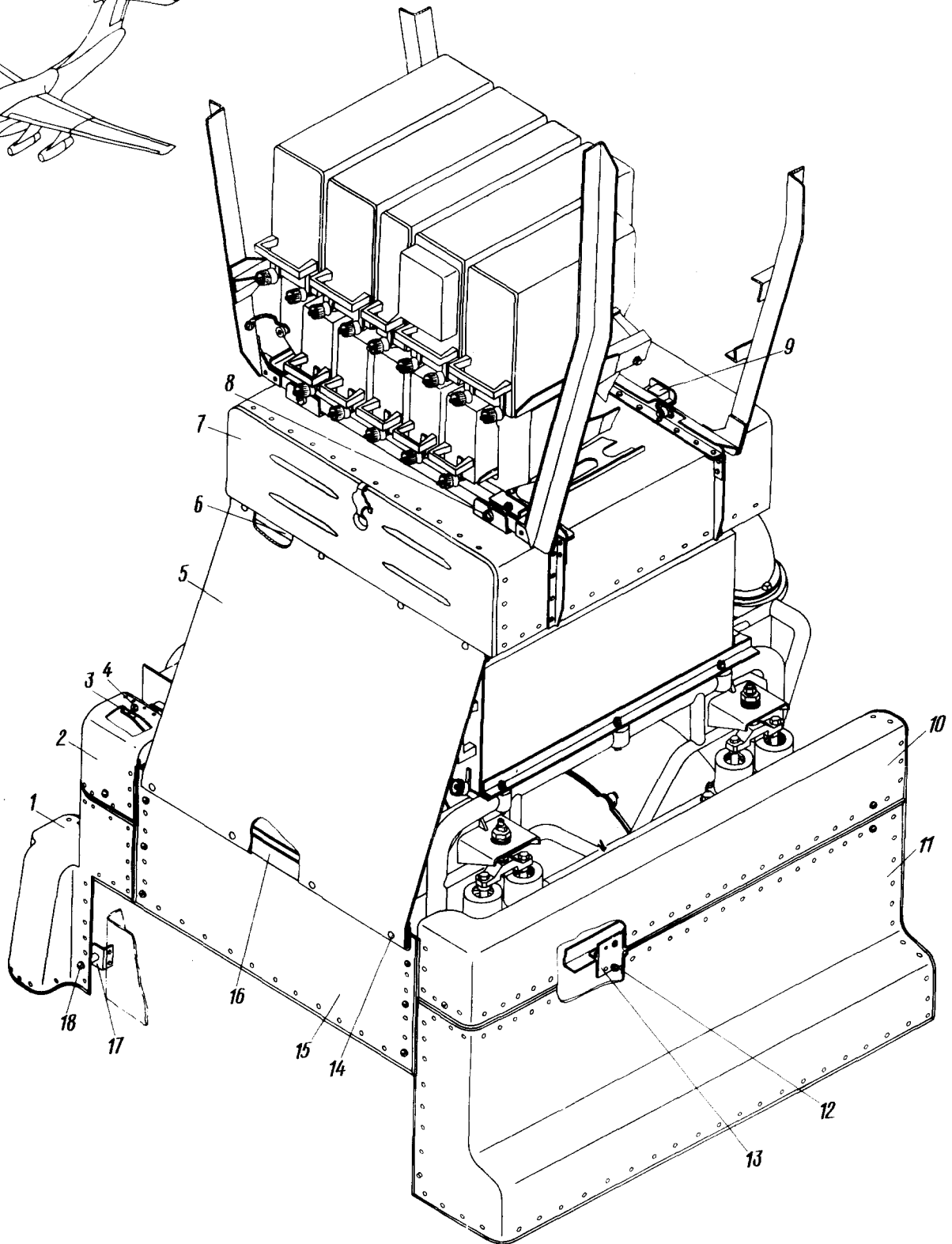
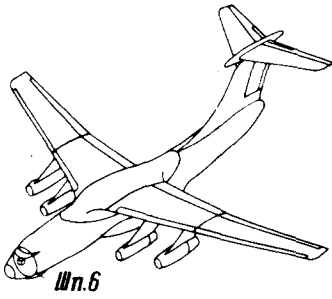

Расположение защитных панелей и ящика для карт  
в кабине штурмана  
Фигура 10



## КАТАЛОГ ДЕТАЛЕЙ И СБОРОЧНЫХ ЕДИНИЦ

Номер фигуры	Номер позиции	Обозначение	Наименование сборочных единиц, деталей	Колич. на сб. ед.	Сведения о взаимо- заменяемости и конст- руктивных изменениях
10		I 760I 7725 I60 000	Расположение защитных панелей и ящика для карт в кабине штурмана		ВЗ
	I	I 760I 7725 200 000	Кожух правый	I	
	2	I 760I 7725 810 000	Короб	I	
	3	I 760I 7725 I60 803	Кронштейн	I	
		B65-3П-4-9	Заклепка	2	
		338IA-5	Гайка	I	
		Д18-3У-2,6-6	Заклепка	2	
	4	3I70A-5-I2	Винт	I	
		340IA-I-5-I0	Шайба	I	
	5	I 760I 7725 I60 805	Панель	I	
	6	I 760I 7725 I60 80I	Прокладка	I	
	7	I 760I 7725 250 000	Ящик для карт	I	
	8	I 760I 7725 I6I 000	Винт	2	С № 04083
		340IA-I,5-5-I0	Шайба	2	С № 04083
		2x20 ГОСТ 397-66	Шплинт	2	С № 04083
		338IA-5	Гайка	2	С № 04083
		Д18-3У-2,6-6	Заклепка	4	С № 04083
		2444A	Пломба	2	С № 04083
		3I70A-5-I2	Винт	2	По № 03078
		340IA-I-5-I0	Шайба	2	По № 03078
	9	I 760I 7725 I60 807	Профиль	2	С № 04098
		I 760I 7725 I60 809	Ограждение	2	С № 04098
		Д18-3У-3-8	Заклепка	4	С № 04098
		Д18-3У-2,6-6	Заклепка	8	С № 04098
		I486c52-4	Гнездо	2	
	10	I 760I 7725 230 000	Короб	I	
	II	I 760I 7725 210 000	Кожух левый	I	



## КАТАЛОГ ДЕТАЛЕЙ И СБОРОЧНЫХ ЕДИНИЦ

Номер фигуры	Номер позиции	Обозначение	Наименование сборочных единиц, деталей	Колич. на сб. ед.	Сведения о взаимо- заменяемости и конст- руктивных изменениях
10	I2	3I77A-5-I2	Винт	4	
		340IA-I-5-I0	Шайба	4	
	I3	I 760I 7725 I60 806	Кронштейн	2	
		338IA-5	Гайка	4	
		ДП8-3У-2,6-6	Заклепка	8	
		AMr5-3B-3,5-I0	Заклепка	4	
	I4	I69752-I-T	Кнопка	8	
		340IA-I-4-8	Шайба	8	
	I5	I 760I 7725 220 000	Панель	1	
		3I70A-5-I2	Винт	6	
		340IA-I-5-I0	Шайба	6	
	I6	I 760I 7725 I60 802	Прокладка	1	
	I7	I 760I 7725 I60 003	Уголок	1	
		B65-3П-4-9	Заклепка	2	
		338IA-5	Гайка	1	
		ДП8-3У-2,6-6	Заклепка	2	По № 04085
		ДП8-3У-2,6-9	Заклепка	2	С № 0409I
	I8	3I70A-5-I2	Винт	1	С № 0409I
3I70A-5-22		Винт	1	С № 0409I	
AMr55-5-I0		Втулка	1	С № 0409I	

**64.11.00**  
**ИЗДЕЛИЕ „ФАСОЛЬ-1-И1“**







КАТАЛОГ  
ДЕТАЛЕЙ И СБОРОЧНЫХ ЕДИНИЦ

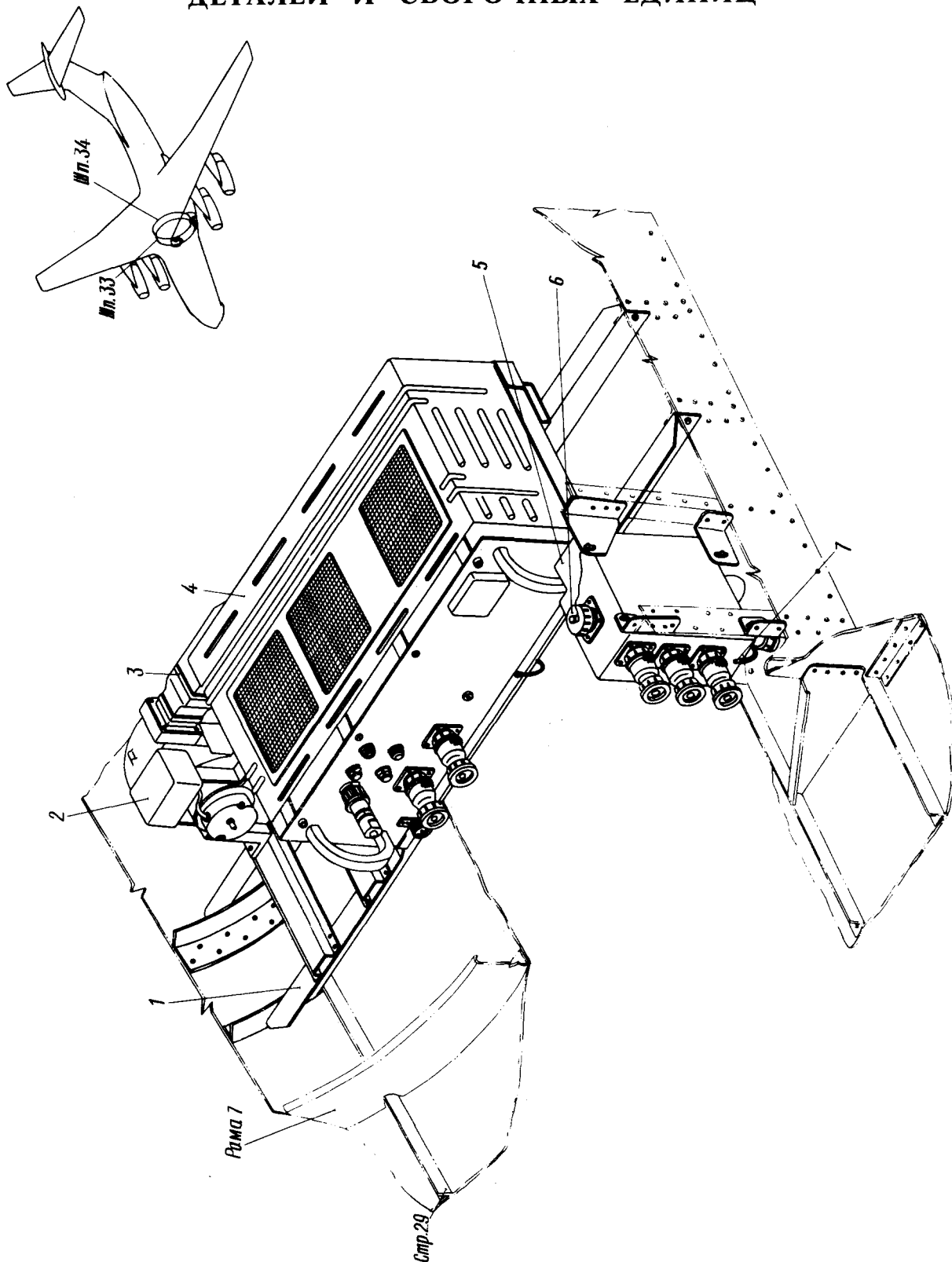

Расположение блоков "Фасоль" в обтекателях шасси  
Фигура I (Лист I из 2)

  
КАТАЛОГ  
ДЕТАЛЕЙ И СБОРОЧНЫХ ЕДИНИЦ

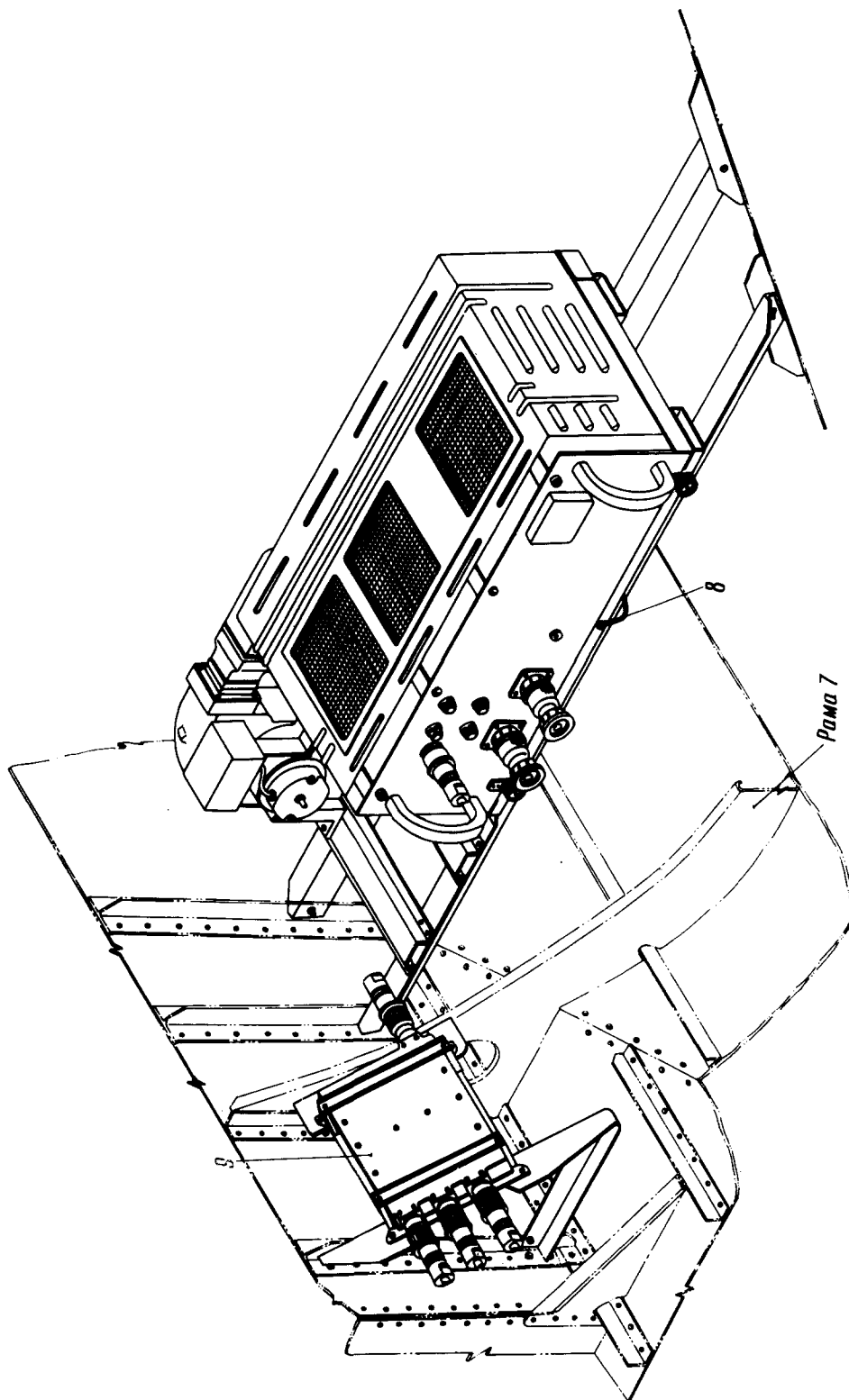

Расположение блоков "Фасоль" в обтекателях шасси  
Фигура I (Лист 2 из 2)



## КАТАЛОГ ДЕТАЛЕЙ И СБОРОЧНЫХ ЕДИНИЦ

Номер фигуры	Номер позиции	Обозначение	Наименование сборочных единиц, деталей	Колич. на сб. ед.	Сведения о взаимо- заменяемости и конст- руктивных изменениях
I		I 760I 7I63 0I0 000	Расположение блоков "Фасоль" в обтекателях шасси	I	
	I	I 760I 7I63 020 000	Каркас	I	
	2	3050A-4-I4	Вентилятор* Болт	2 8	
	3	I 760I 7I63 0II 000 I 760I 7I63 0I0 003	Хомут Прокладка	2 4	
	4		Блок I*	2	
	5	3050A-4-I2	Блок 4* Болт	I 4	
	6	5659A-M36xI,5-2 I 760I 7I63 0I0 005	Заглушка Леска капроновая	I I	
	7	I 760I 7I63 0I2 000 3I70A-4-I4 4-082 ГОСТ I0463-63	Перемычка Винт Шайба	I I I	
	8	5779A-2-80 3I70A-4-I0 4-082 ГОСТ I0463-63 4H65 Г Кд ГОСТ 6402-6I 3I70A-4-9	Перемычка Винт Шайба Шайба гроверная Винт	2 2 2 2 2	
	9	3050A-4-I2	Делитель мощности* Болт	I 4	





КАТАЛОГ  
ДЕТАЛЕЙ И СБОРОЧНЫХ ЕДИНИЦ

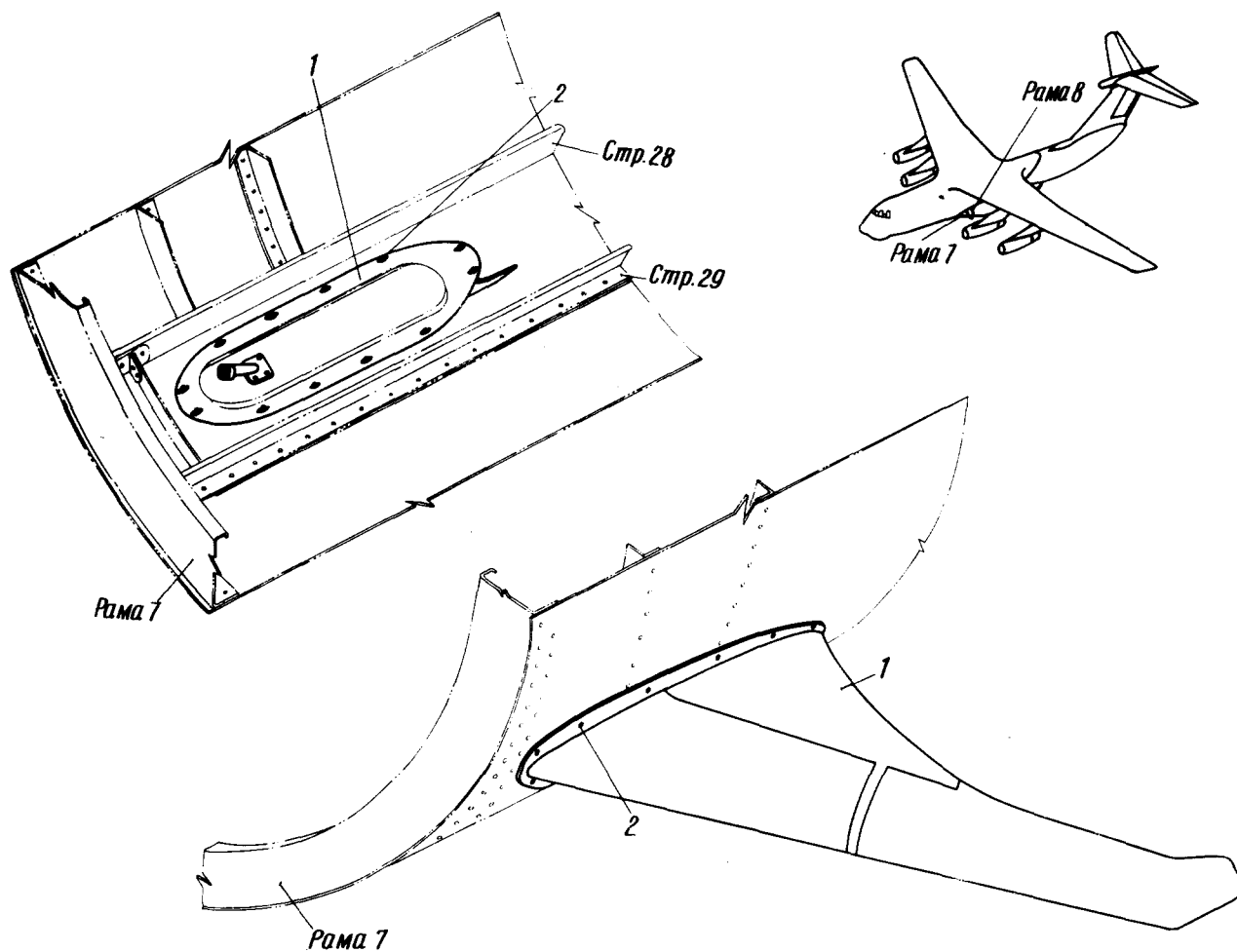

Расположение блока 3 в обтекателе шасси  
Фигура 2

Номер фигуры	Номер позиции	Обозначение	Наименование сборочных единиц, деталей	Колич. на сб. ед.	Сведения о взаимо- заменяемости и конст- руктивных изменениях
2		I 760I 7I63 050 000	Расположение блока 3 в обте- кателе шасси	I	
	I		Блок 3 <sup>Б</sup>	2	
	2	338IA-5	Гайка	24	
	3	3072A-5-I6	Винт	24	

**64.12.00**  
**ИЗДЕЛИЕ 151П**







И. 76  
КАТАЛОГ  
ДЕТАЛЕЙ И СБОРОЧНЫХ ЕДИНИЦ

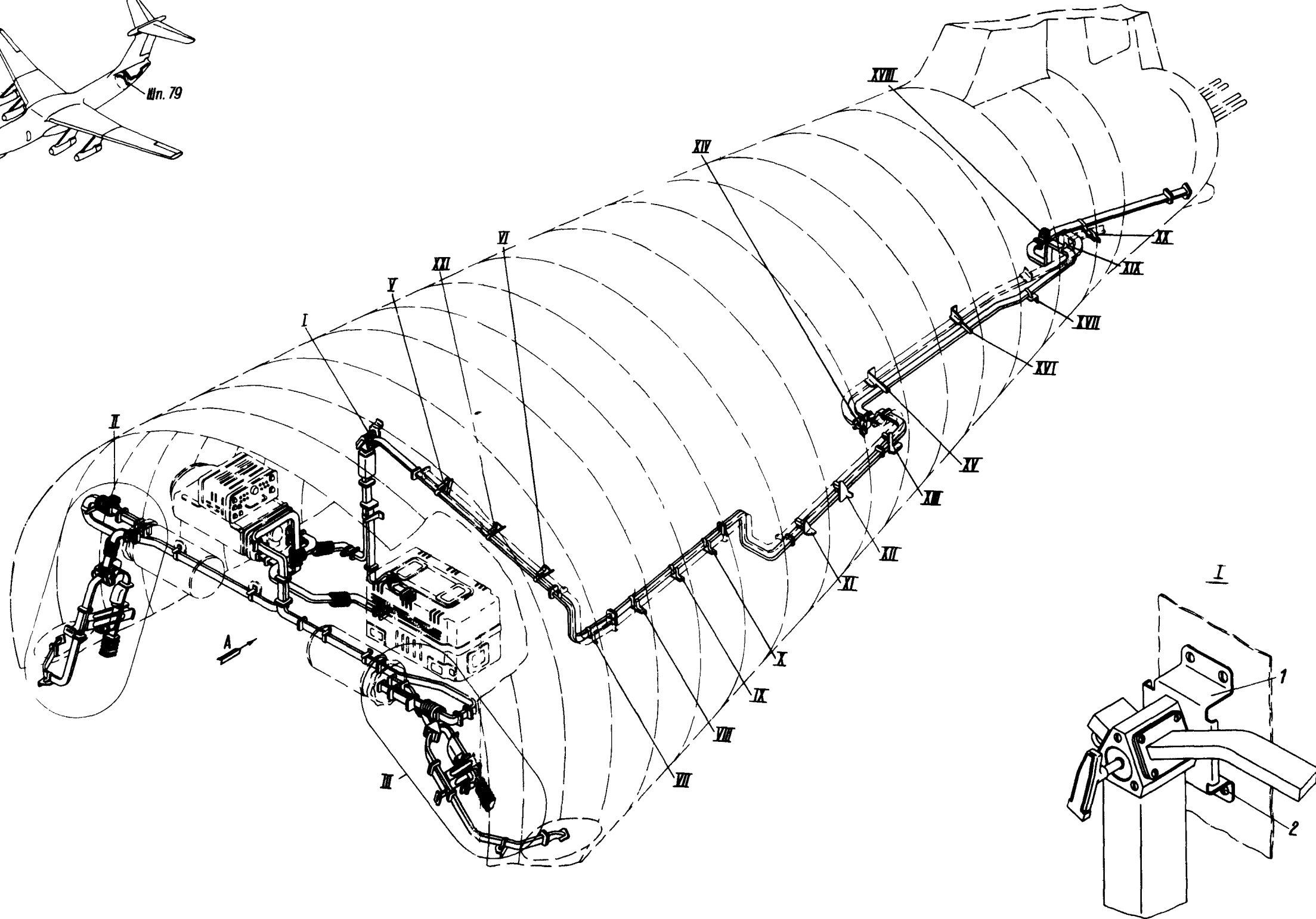
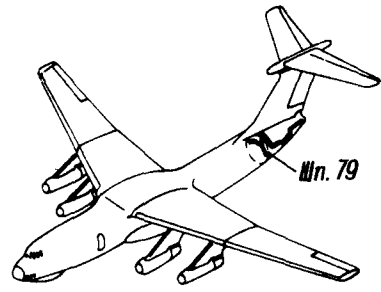

Монтажная схема волноводов изделия И5ИП  
в хвостовой части фюзеляжа  
Фигура I (Лист I из 4)



  
**КАТАЛОГ  
 ДЕТАЛЕЙ И СБОРОЧНЫХ ЕДИНИЦ**

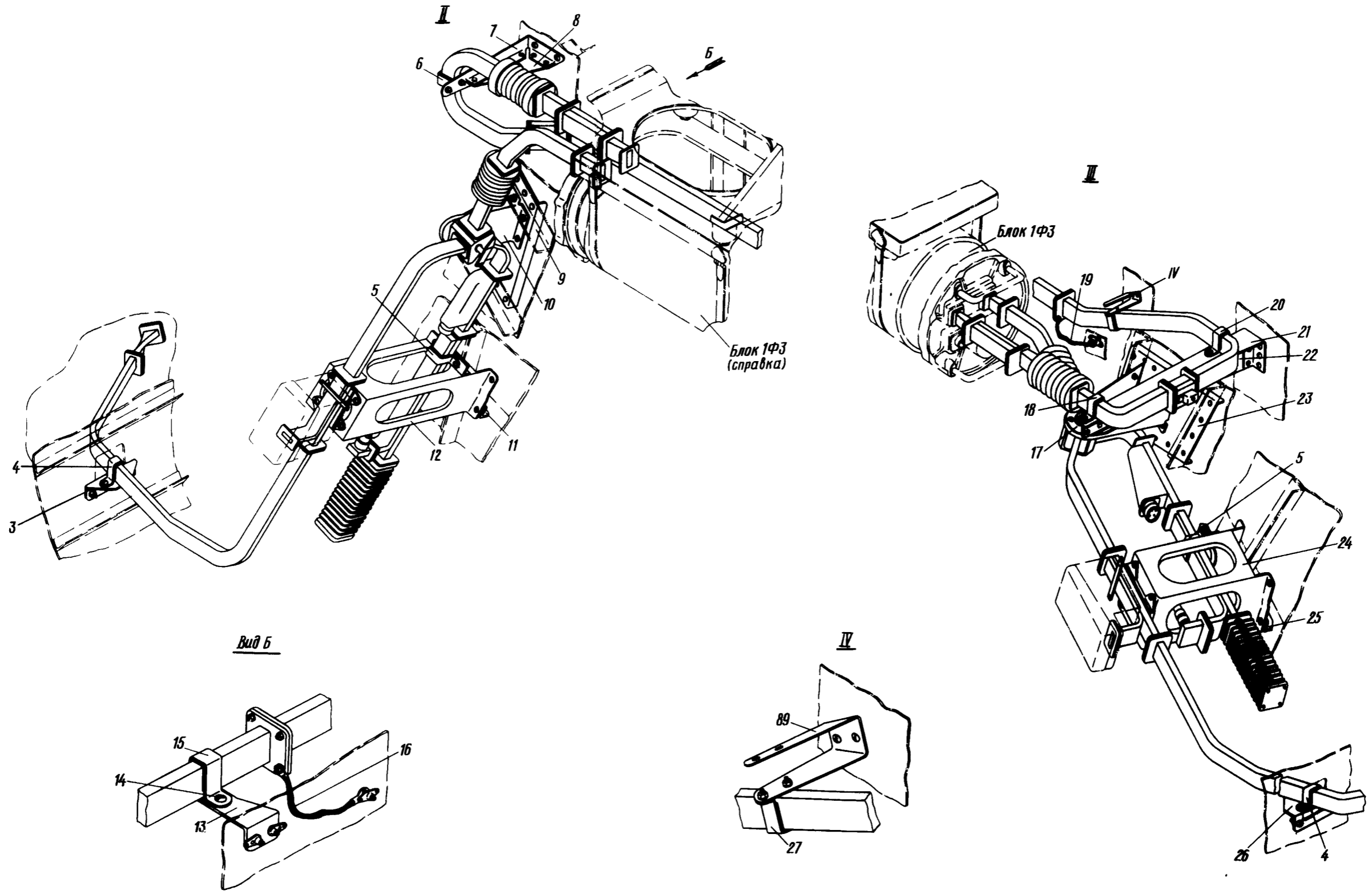

**Монтажная схема волноводов изделия И5П  
 в хвостовой части фюзеляжа  
 фигура I (лист 2 из 4)**

64.12.01  
 Стр. 4/3

10 июля 1978 г.

448  
 447



ИЛ 76  
КАТАЛОГ  
ДЕТАЛЕЙ И СБОРОЧНЫХ ЕДИНИЦ

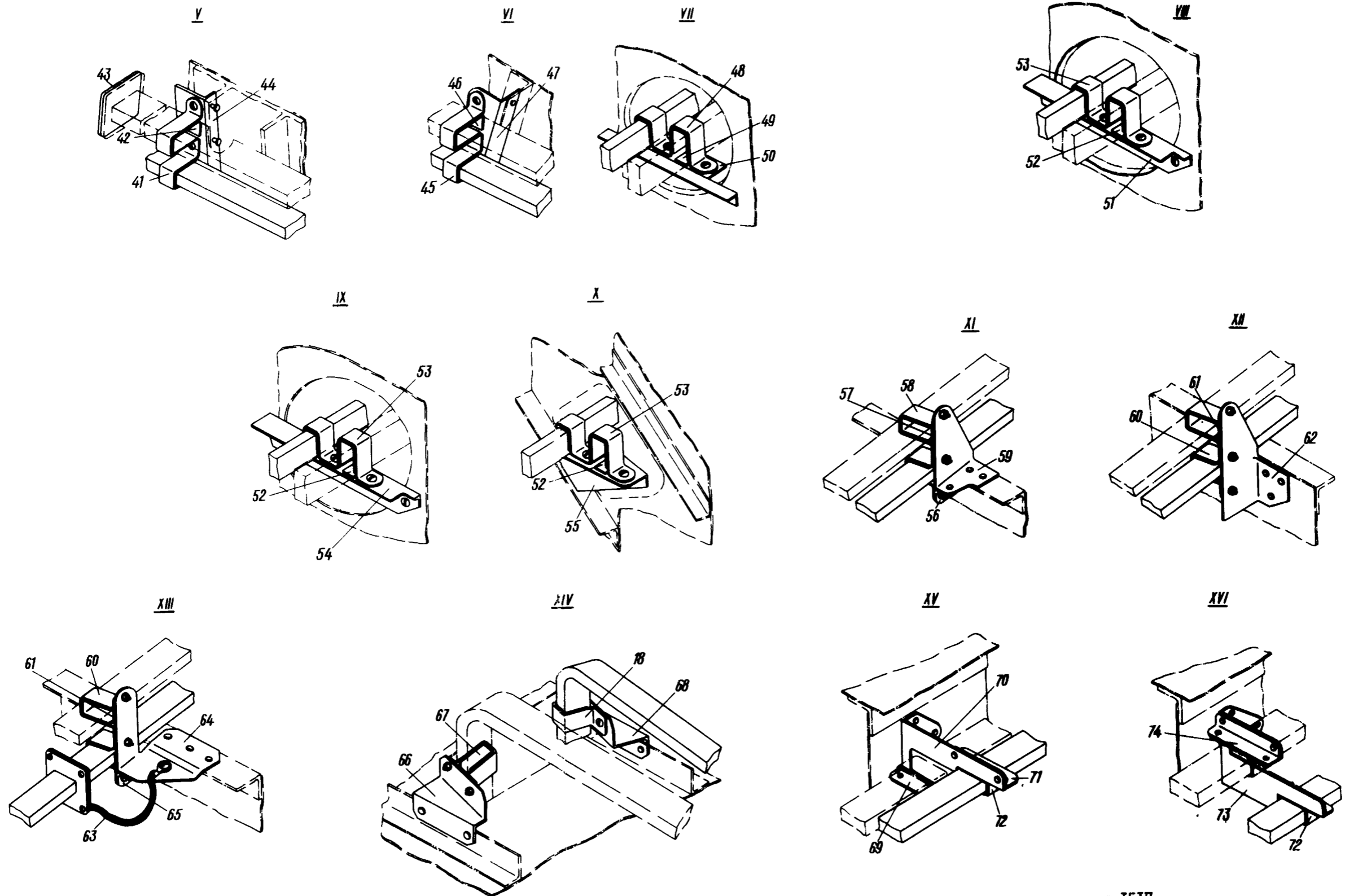

Монтажная схема волноводов изделия ИБП  
в хвостовой части фюзеляжа  
Фигура I (Лист 3 из 4)



КАТАЛОГ  
ДЕТАЛЕЙ И СБОРОЧНЫХ ЕДИНИЦ

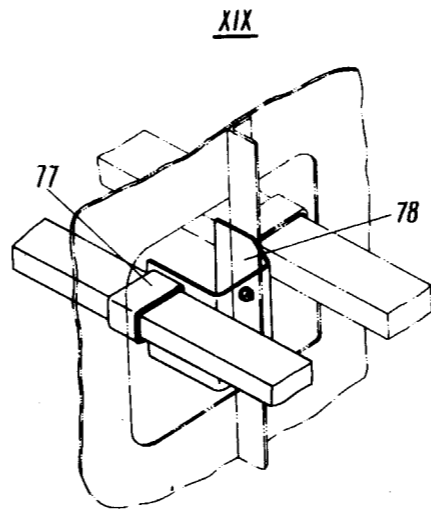
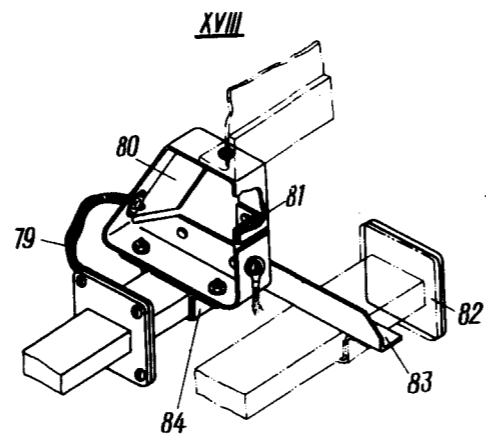
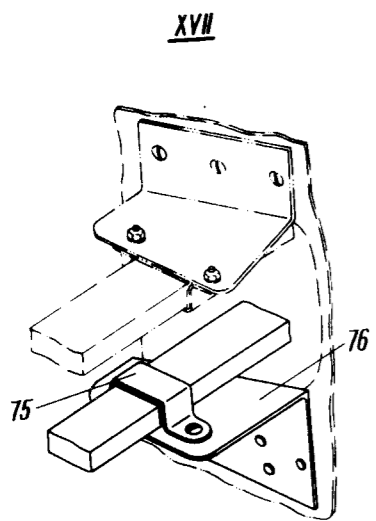

Вид А

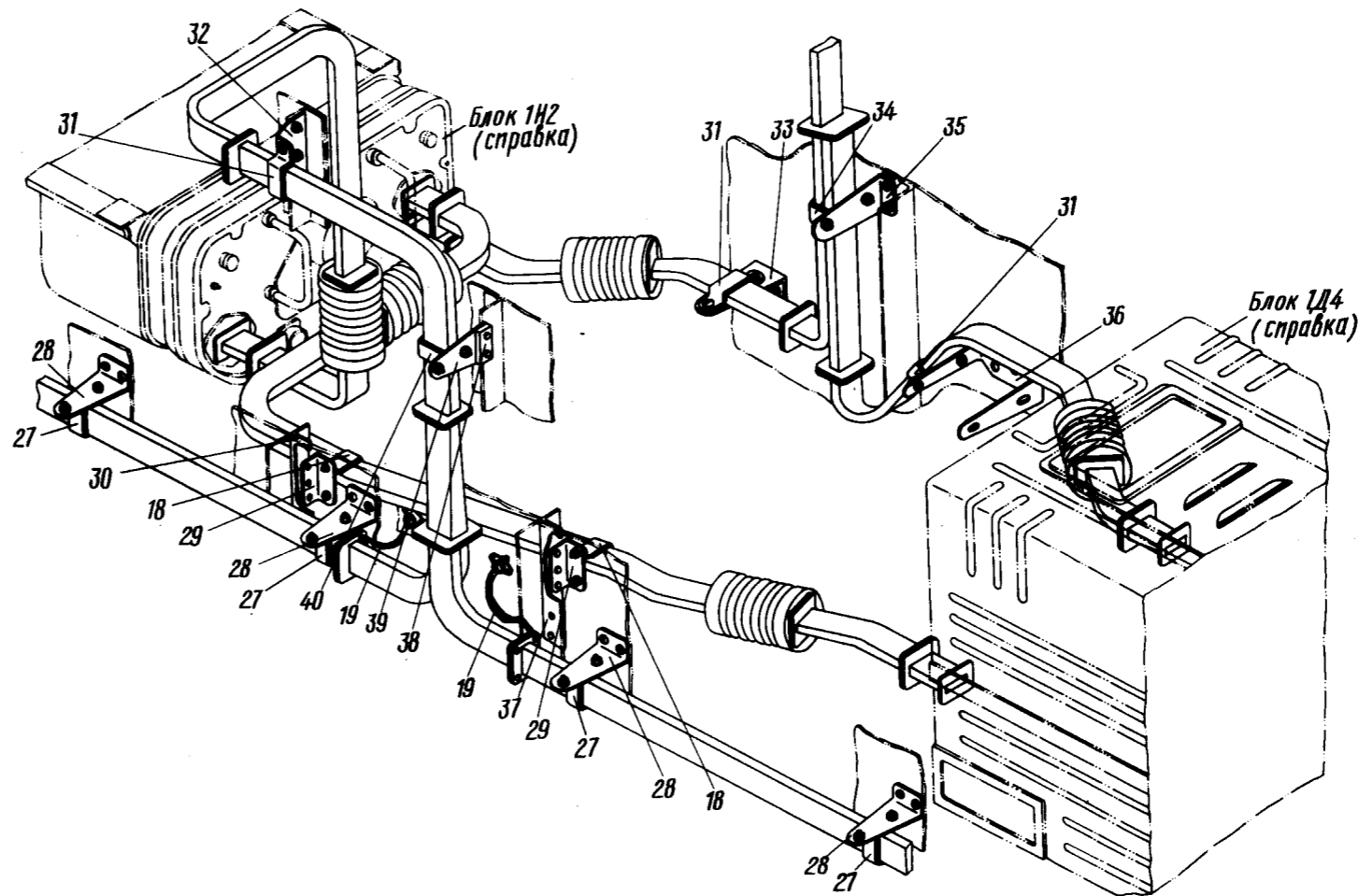
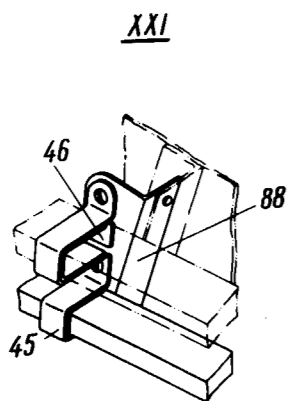
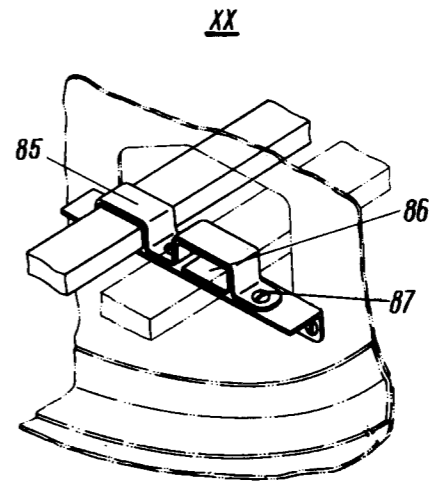

Монтажная схема волноводов изделия И5П  
в хвостовой части фюзеляжа  
Фигура I (Лист 4 из 4)





КАТАЛОГ  
ДЕТАЛЕЙ И СБОРОЧНЫХ ЕДИНИЦ

Номер фигуры	Номер позиции	Обозначение	Наименование сборочных единиц, деталей	Колич- на сб. ед	Сведения о взаимо- заменяемости и конст- руктивных изменениях
I		I 760I 7I40 I00 000	Монтажная схема волноводов изделия I5III в хвостовой час- ти фрезеляжа		
	I	I 760I 7I40 I03 000	Кронштейн	I	С № 01019
	2	3I66A-4-I2	Винт	4	
		3373A-4	Гайка	4	
		340IA-I-4-8	Шайба	4	
	3	I 760I 7I40 I00 I83	Профиль	I	С № 0204I
		3I66A-4-I2	Винт	2	
		3773A-4	Гайка	2	
		340IA-I-4-8	Шайба	2	
	4	I 760I 7I20 I40 000	Хомут	2	
		I 760I 7I40 I00 017	Прокладка	2	
		3I66A-5-I2	Винт	4	
		3373A-5	Гайка	4	
		340IA-I-5-I0	Шайба	2	
	5	I 760I 7I40 I20 000	Хомут	2	
		I 760I 7I40 I00 002	Прокладка	2	
		3I66A-5-I2	Винт	4	
		3373A-5	Гайка	4	
		340IA-I-5-I0	Шайба	2	
	6	I 760I 7I20 I40 000	Хомут	I	
		3I66A-5-I2	Винт	I	
		3373A-5	Гайка	I	
		340I-I-5-I0	Шайба	I	
	7	I 760I 7I40 I00 II7	Кронштейн	I	
		3I66A-5-I4	Винт	4	
		3373A-5	Гайка	4	
		340IA-I-5-I0	Шайба	4	
	8	I 760I 7I40 I00 II6	Косынка	I	
	9	I 760I 7I40 I00 083	Профиль	I	

  
**КАТАЛОГ  
ДЕТАЛЕЙ И СБОРОЧНЫХ ЕДИНИЦ**

Номер фигуры	Номер позиции	Обозначение	Наименование сборочных единиц, деталей	Колич. на сб. ед.	Сведения о взаимо- заменяемости и конст- руктивных изменениях
I	I0	I 760I 7I40 IOI 00I	Кронштейн	1	
		3I66A-4-I2	Винт	4	
		3373A-4	Гайка	4	
		340IA-I-4-8	Шайба	4	
	II	I 760I 7I40 IO0 079	Профиль	1	
	I2	I 760I 7I40 II2 00I	Кронштейн	1	
		3I66A-4-I2	Винт	4	
		338IA-4	Гайка	4	
		340IA-I-4-8	Шайба	4	
		3I66A-6-I4	Винт	4	
	I3	I 760I 7I40 IO0 I93	Кронштейн	1	
	I4	3I70A-5-I6	Винт	2	
		3373A-5	Гайка	2	
		340IA-I-5-IO	Шайба	2	
	I5	I 760I 7I40 I40 000	Хомут	1	
		I 760I 7I40 IO0 I30	Прокладка	1	
	I6	5779A-2-I00	Плетенка металлизации	1	С № 01019
		3I66A-4-I0	Винт	1	С № 01019
		338IA-4	Гайка	1	С № 01019
340IA-0,5-4-8		Шайба	1	С № 01019	
I7	I 760I 7I40 IOI 004	Кронштейн	1	С № 05I24	
	3I66A-4-I2	Винт	6	С № 05I24	
	3373A-4	Гайка	3	С № 05I24	
	340IA-I-4-8	Шайба	3	С № 05I24	
	4H65 Г Кд ГОСТ 6402-6I	Шайба	3	С № 05I24	
I8	I 760I 7I20 I40 000	Хомут	4		
	I 760I 7I40 IO0 0I2	Прокладка	4		
	3I66A-5-I2	Винт	8		
	3373A-5	Гайка	8		
	340IA-I-5-IO	Шайба	8		
I9	5779A-2-I00	Плетенка металлизации	2		
	3I66A-4-I0	Винт	2		



## КАТАЛОГ ДЕТАЛЕЙ И СБОРОЧНЫХ ЕДИНИЦ

Номер фигуры	Номер позиции	Обозначение	Наименование сборочных единиц, деталей	Колич. на сб. ед.	Сведения о взаимо- заменяемости и конст- руктивных изменениях
I	19	3381A-4	Гайка	2	
		3401A-0,5-4-8	Шайба	4	
	20	I 760I 7I20 I40 000	Хомут	I	
		I 760I 7I40 I00 0I5	Прокладка	I	
		3I66A-5-I2	Винт	2	
		3373A-5	Гайка	2	
		3401A-I-5-I0	Шайба	2	
	2I	I 760I 7I40 I00 006	Кронштейн	I	
		3I66A-5-I2	Винт	6	
		3373A-5	Гайка	6	
		3401A-I-5-I0	Шайба	6	
	22	I 760I 7I40 I00 I2I	Косынка	I	
	23	I 760I 7I40 I00 084	Лист	I	
	24	I 760I 7I40 II2 002	Кронштейн	I	
		3I66A-4-I2	Винт	4	
		3381A-4	Гайка	4	
		3401A-I-4-8	Шайба	4	
		3I66A-6-I4	Винт	4	
		3401A-I,5-6-I2	Шайба	4	
	25	I 760I 7I40 I00 080	Профиль	I	
	26	I 760I 7I40 I00 I84	Профиль	I	
		3I66A-4-I2	Винт	2	
		3373A-4	Гайка	2	
		3401A-I-4-8	Шайба	2	
	27	I 760I 7I20 I40 000	Хомут	5	
		I 760I 7I40 I00 I30	Прокладка	5	
		3I66A-5-I2	Винт	10	
		3373A-5	Гайка	10	
3401A-I-5-I0		Шайба	10		
28	I 760I 7I40 I00 I95	Кронштейн	4		
	3I66A-5-I6	Винт	8		
	3382A-5	Гайка	8		
	3401A-I-5-I0	Шайба	8		



КАТАЛОГ  
ДЕТАЛЕЙ И СБОРОЧНЫХ ЕДИНИЦ

Номер фигуры	Номер позиции	Обозначение	Наименование сборочных единиц, деталей	Колич. на сб. ед.	Сведения о взаимо- заменяемости и конст- руктивных изменениях
I	29	I 760I 7I40 I00 098	Уголок	2	
	30	I 760I 7I40 I00 I67	Профиль	I	
	3I	I 760I 7I20 I50 000	Хомут	3	
		I 760I 7I40 I00 I30	Прокладка	3	
		3I66A-5-I2	Винт	6	
		3373A-5	Гайка	6	
		340IA-I-5-I0	Шайба	6	
	32	I 760I 7I40 I00 090	Уголок	I	
		3I66A-5-I2	Винт	3	
		3373A-5	Гайка	3	
		340IA-I-5-I0	Шайба	3	
	33	I 760I 7I40 I00 I90	Кронштейн	I	
		3I66A-5-I2	Винт	2	
		3373A-5	Гайка	2	
340IA-I-5-I0		Шайба	2		
34	I 760I 7I20 I60 000	Хомут	I		
	I 760I 7I40 I00 I49	Прокладка	I		
	3I66A-5-I2	Винт	2		
	3373A-5	Гайка	2		
	340IA-I-5-I0	Шайба	2		
35	I 760I 7I40 I00 I50	Уголок	I		
	3I66A-5-I6	Винт	2		
	3373A-5	Гайка	2		
	340IA-I-5-I0	Шайба	2		
36	I 760I 7I40 I00 I86	Кронштейн	I		
	3I66A-5-I2	Винт	2		
	3373A-5	Гайка	2		
	340IA-I-5-I0	Шайба	2		
37	I 760I 7I40 I00 082	Профиль	I		
38	I 760I 7I40 I00 I68	Прокладка	I	С № 01019	
39	I 760I 7I40 I00 I5I	Пластина	I		



## КАТАЛОГ ДЕТАЛЕЙ И СБОРОЧНЫХ ЕДИНИЦ

Номер фигуры	Номер позиции	Обозначение	Наименование сборочных единиц, деталей	Колич. на сб. ед.	Сведения о взаимо- заменяемости и конст- руктивных изменениях
I	40	I 760I 7I20 I40 000	Хомут	1	
		I 760I 7I40 I00 I47	Прокладка	1	
		3I66A-5-I2	Винт	2	
		3373A-5	Гайка	2	
		340IA-I-5-I0	Шайба	2	
	4I	I 760I 7I20 II0 000	Хомут	1	
		I 760I 7I40 I00 022	Прокладка	1	
		3I66A-5-I2	Винт	3	
		3373A-5	Гайка	3	
		340IA-I-5-I0	Шайба	3	
	42	I 760I 7I40 I00 023	Прокладка	1	
	43	I 760I 7I40 I00 I73	Заглушка	1	
	44	I 760I 7I40 I00 I80	Кронштейн	1	
	45	I 760I 7I20 II0 000	Хомут	2	
		I 760I 7I40 I00 025	Прокладка	2	
		3I66A-5-I2	Винт	4	
		3373A-5	Гайка	4	
		340IA-I-5-I0	Шайба	4	
	46	I 760I 7I40 I00 026	Прокладка	2	
	47	I 760I 7I40 I00 I20	Профиль	1	
48	I 760I 7I20 II0 000	Хомут	1		
	I 760I 7I40 I00 029	Прокладка	1		
	3I66A-5-I2	Винт	3		
	3373A-5	Гайка	3		
	340IA-I-5-I0	Шайба	3		
49	I 760I 7I40 I00 030	Прокладка	1		
50	I 760I 7I40 I00 028	Профиль	1		
5I	I 760I 7I40 I00 II0	Профиль	1		
	3I66A-4-I2	Винт	2		
	3373A-4	Гайка	2		
	340IA-I-4-8	Шайба	2		

**КАТАЛОГ  
ДЕТАЛЕЙ И СБОРОЧНЫХ ЕДИНИЦ**

Номер фигуры	Номер позиции	Обозначение	Наименование сборочных единиц. деталей	Колич. на сб. ед.	Сведения о взаимо- заменяемости и конст- руктивных изменениях
I	52	I 760I 7I40 I00 032	Прокладка	3	
	53	I 760I 7I20 II0 000	Хомут	3	
		I 760I 7I40 I00 0I7	Прокладка	3	
		3I66A-5-I2	Винт	6	
		3373A-5	Гайка	6	
		340IA-I-5-I0	Шайба	6	
	54	I 760I 7I40 I00 I06	Профиль	I	С № 03072
		3I66A-5-I2	Винт	2	
		3373A-5	Гайка	2	
		340IA-I-5-I0	Шайба	2	
	55	I 760I 7I40 I00 203	Кронштейн	I	С № 03072
		3I66A-4-I2	Винт	2	С № 03072
		3373A-4	Винт	2	С № 03072
		340IA-I-4-8	Винт	2	С № 03072
	56	I 760I 7I40 I00 096	Уголок	I	
	57	I 760I 7I40 I00 038	Прокладка	I	
	58	I 760I 7I20 II0 006	Хомут	I	
		I 760I 7I40 II0 037	Прокладка	I	
		3I66A-5-I2	Винт	3	
		3373A-5	Гайка	3	
		340IA-I-5-I0	Шайба	3	
	59	I 760I 7I40 I00 I55	Кронштейн	I	
	60	I 760I 7I20 II0 000	Хомут	2	
		I 760I 7I40 I00 0I2	Прокладка	2	
		3I66A-5-I2	Винт	6	
		3373A-5	Гайка	6	
		340IA-I-5-I0	Шайба	6	
	6I	I 760I 7I40 I00 046	Прокладка	2	
	62	I 760I 7I40 I00 I56	Кронштейн	I	
	63	5779A-2-I20	Плетенка металлизации	I	



## КАТАЛОГ ДЕТАЛЕЙ И СБОРОЧНЫХ ЕДИНИЦ

Номер фигуры	Номер позиции	Обозначение	Наименование сборочных единиц, деталей	Колич- на сб. ед.	Сведения о взаимо- заменяемости и конст- руктивных изменениях	
I	63	3I66A-4-I0	Винт	I		
		338IA-4	Гайка	I		
		340IA-0,5-4-8	Шайба	I		
	64	I 760I 7I40 I00 I70	Кронштейн	I		
	65	I 760I 7I40 I00 I7I	Уголок	I		
	66	I 760I 7I40 I00 I57	Кронштейн	I		
	67	I 760I 7I20 I70 000	Хомут	I		
		I 760I 7I40 I00 046	Прокладка	I		
		3I66A-5-I2	Винт	2		
		3373A-5	Гайка	2		
	68	340IA-I-5-I0	Шайба	2		
			I 760I 7I40 I00 I58	Кронштейн	I	
			I 760I 7I40 I00 I60	Уголок	I	
	70	I 760I 7I40 I00 I59	Кронштейн	I		
	7I	I 760I 7I40 I00 I6I	Уголок	I		
	72	340IA-I-5-I0	I 760I 7I20 I50 000	Хомут	2	
			I 760I 7I40 I00 023	Прокладка	2	
			3I66A-5-I2	Винт	4	
			3373A-5	Гайка	4	
	73	340IA-I-5-I0	Шайба	4		
I 760I 7I40 I00 I62			Уголок	I		
I 760I 7I40 I00 I63			Уголок	I		
75	340IA-I-5-I0	I 760I 7I20 I50 000	Хомут	I		
		I 760I 7I40 I00 002	Прокладка	I		
		3I66A-5-I2	Винт	2		
		3373A-5	Гайка	2		
76	340IA-I-5-I0	Шайба	2			
		I 760I 7I40 I00 I65	Кронштейн	I		



КАТАЛОГ  
ДЕТАЛЕЙ И СБОРОЧНЫХ ЕДИНИЦ

Номер фигуры	Номер позиции	Обозначение	Наименование сборочных единиц, деталей	Колич. на сб. ед.	Сведения о взаимо- заменяемости и конст- руктивных изменениях
I	77	I 760I 7I40 I90 002	Хомут	I	
		324IA-5-I4	Винт	I	
		3373A-5	Гайка	I	
		340IA-I-5-I0	Шайба	I	
	78	I 760I 7I40 I00 200	Кронштейн	I	
		324IA-5-I4	Винт	2	
		3373A-5	Гайка	2	
		340IA-I-5-I0	Шайба	2	
	79	5779A-2-200	Плетенка металлизации	I	
		3I66A-4-I0	Винт	I	
		338IA-4	Гайка	I	
		340IA-I-4-8	Шайба	I	
	80	I 760I 7I40 I00 I08	Кронштейн	I	
	8I	I 760I 7I40 I00 II2	Уголок	I	
	82	I 760I 7I40 I00 I73	Заглушка	I	
	83	I 760I 7I40 I00 I09	Уголок	I	
	84	I 760I 7I20 I50 000	Хомут	I	
		I 760I 7I40 I00 048	Прокладка	I	
		3I66A-5-I4	Винт	2	
3373A-5		Гайка	2		
340IA-I-5-I0		Шайба	2		
85	I 760I 7I40 I40 000	Хомут	I		
86	I 760I 7I40 I00 048	Прокладка	I		
87	3I66A-5-I2	Винт	3		
	3373A-5	Гайка	3		
	340IA-I-5-I0	Шайба	3		
88	I 760I 7I40 I00 I80	Кронштейн	2		
89	I 760I 7I40 I00 I87	Кронштейн	I		





  
 КАТАЛОГ  
 ДЕТАЛЕЙ И СБОРОЧНЫХ ЕДИНИЦ

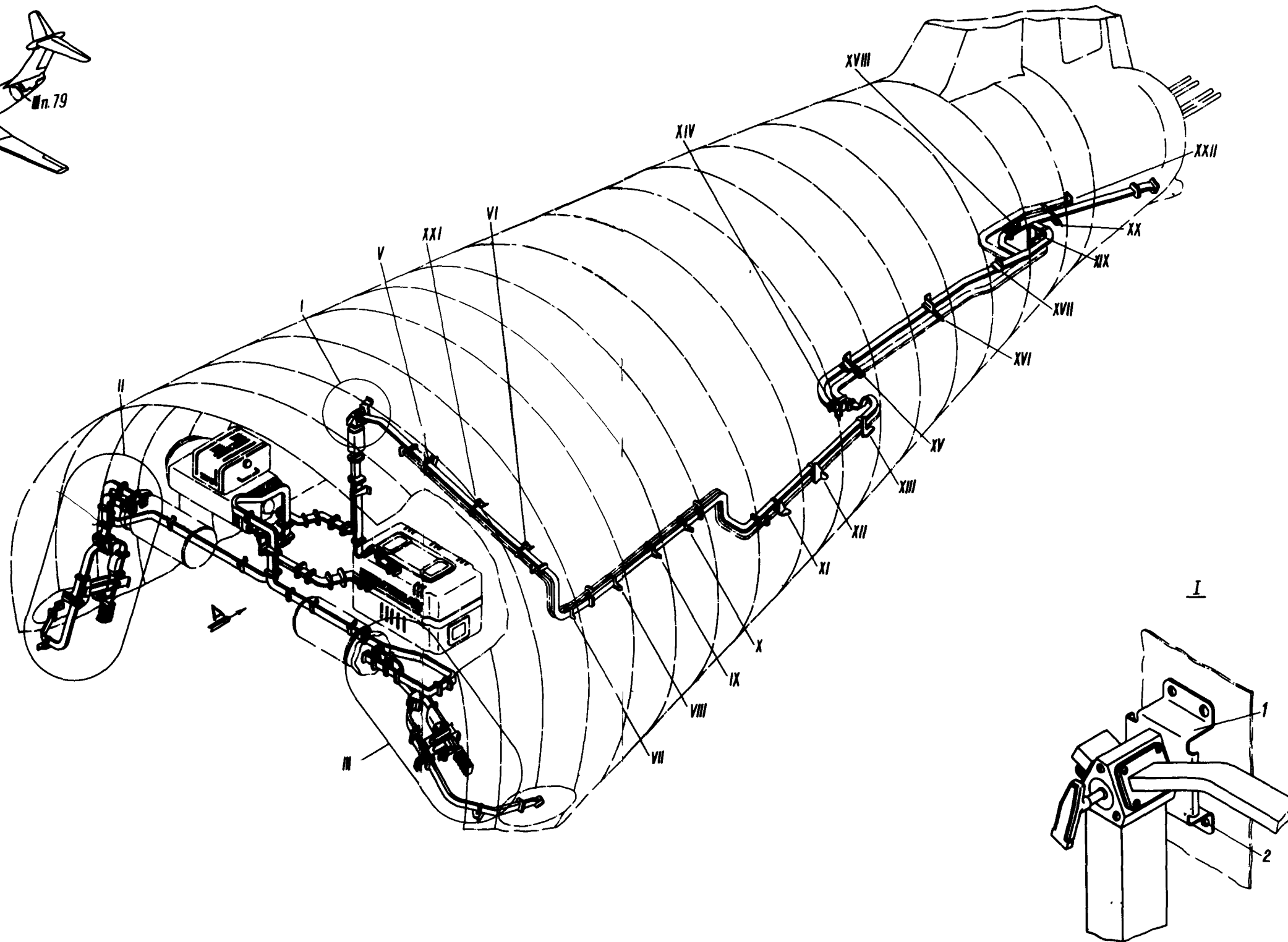
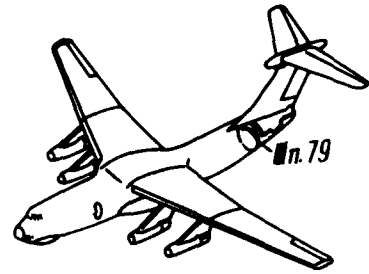

Монтажная схема волноводов изделия I52П  
 Фигура 2 (Лист I из 4)



  
**КАТАЛОГ**  
**ДЕТАЛЕЙ И СБОРОЧНЫХ ЕДИНИЦ**

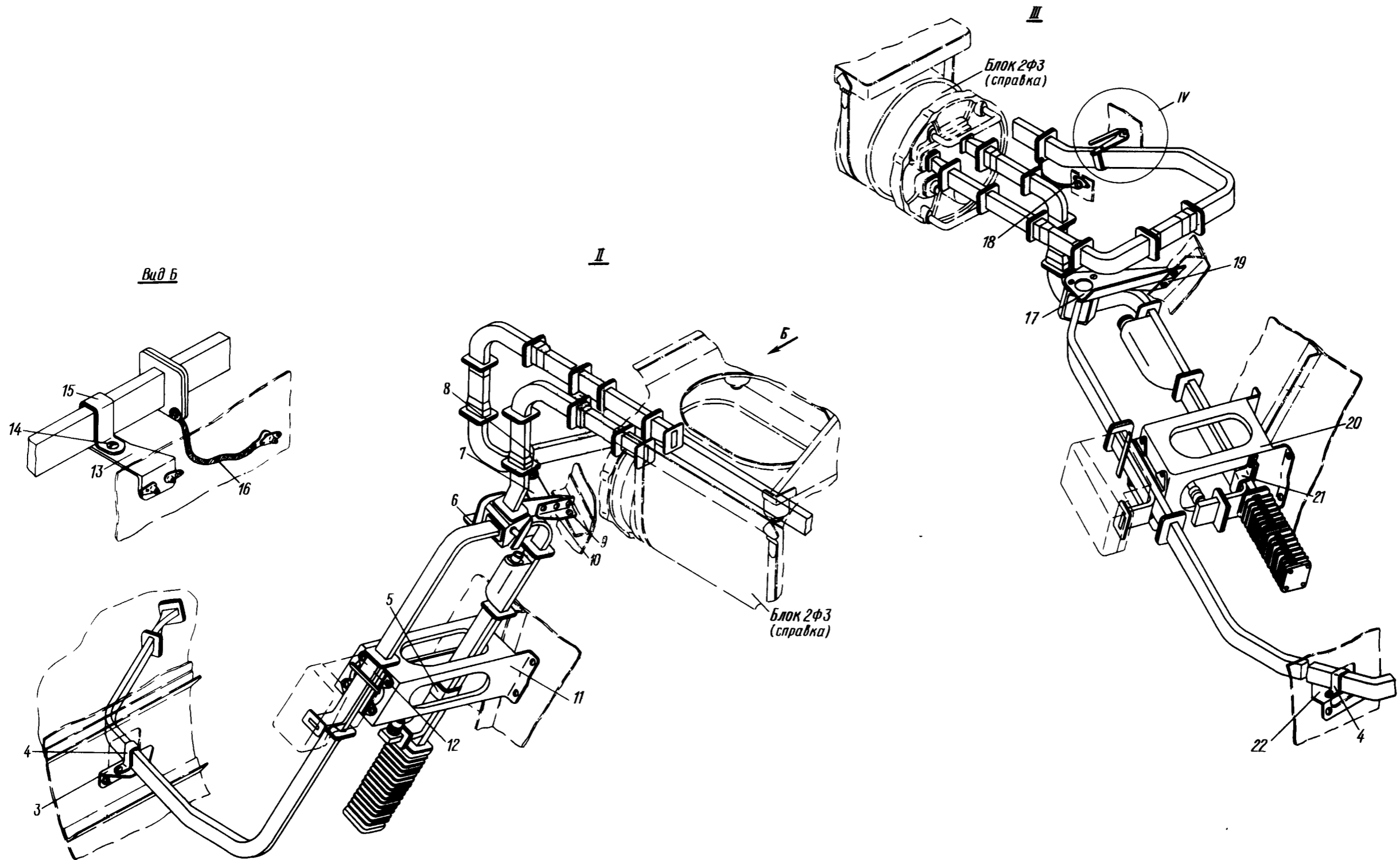

Монтажная схема волноводов изделия I52П  
 Фигура 2 (Лист 2 из 4)



  
**КАТАЛОГ  
 ДЕТАЛЕЙ И СБОРОЧНЫХ ЕДИНИЦ**

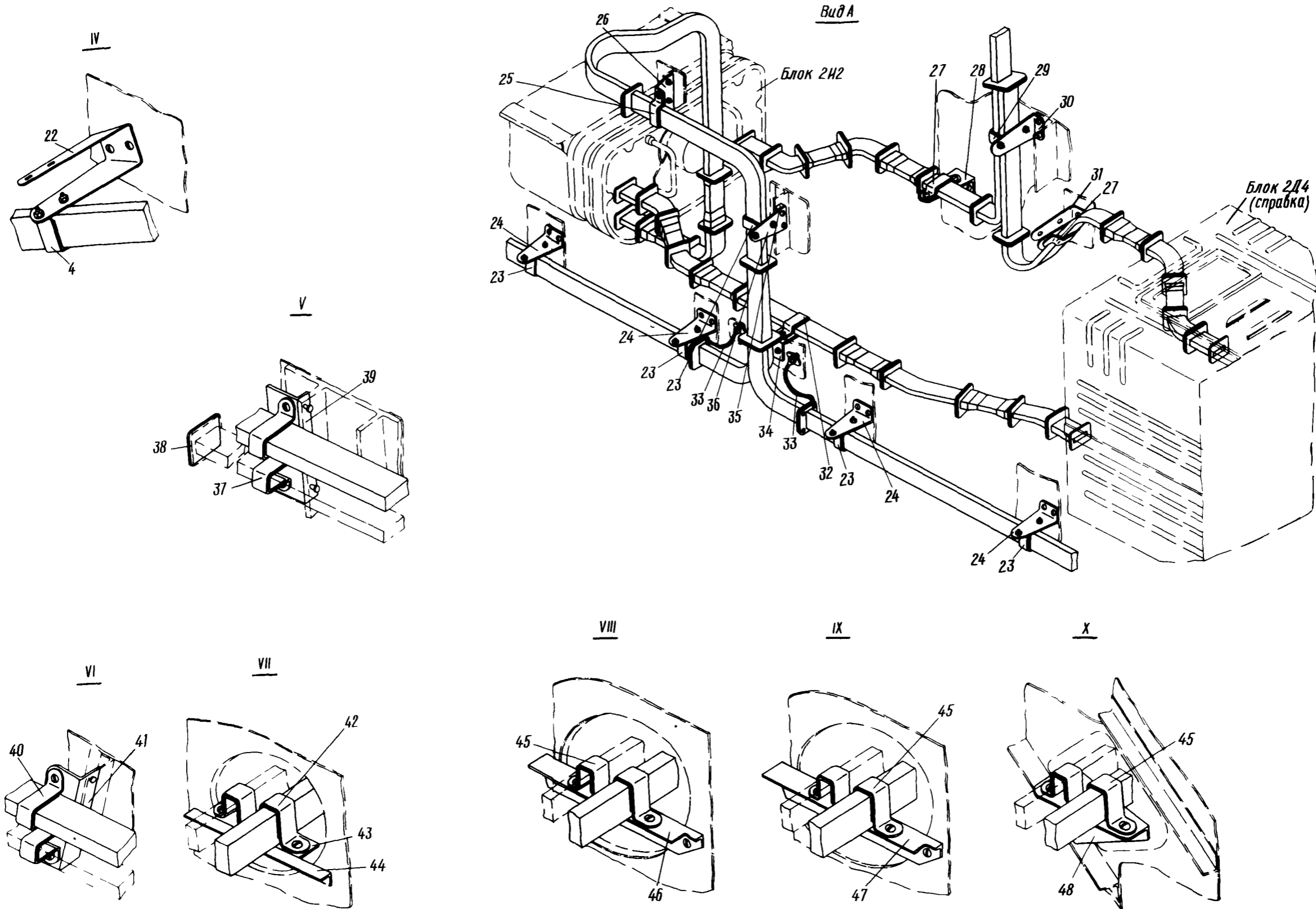

Монтажная схема волноводов изделия 152П  
 Фигура 2 (Лист 3 из 4)



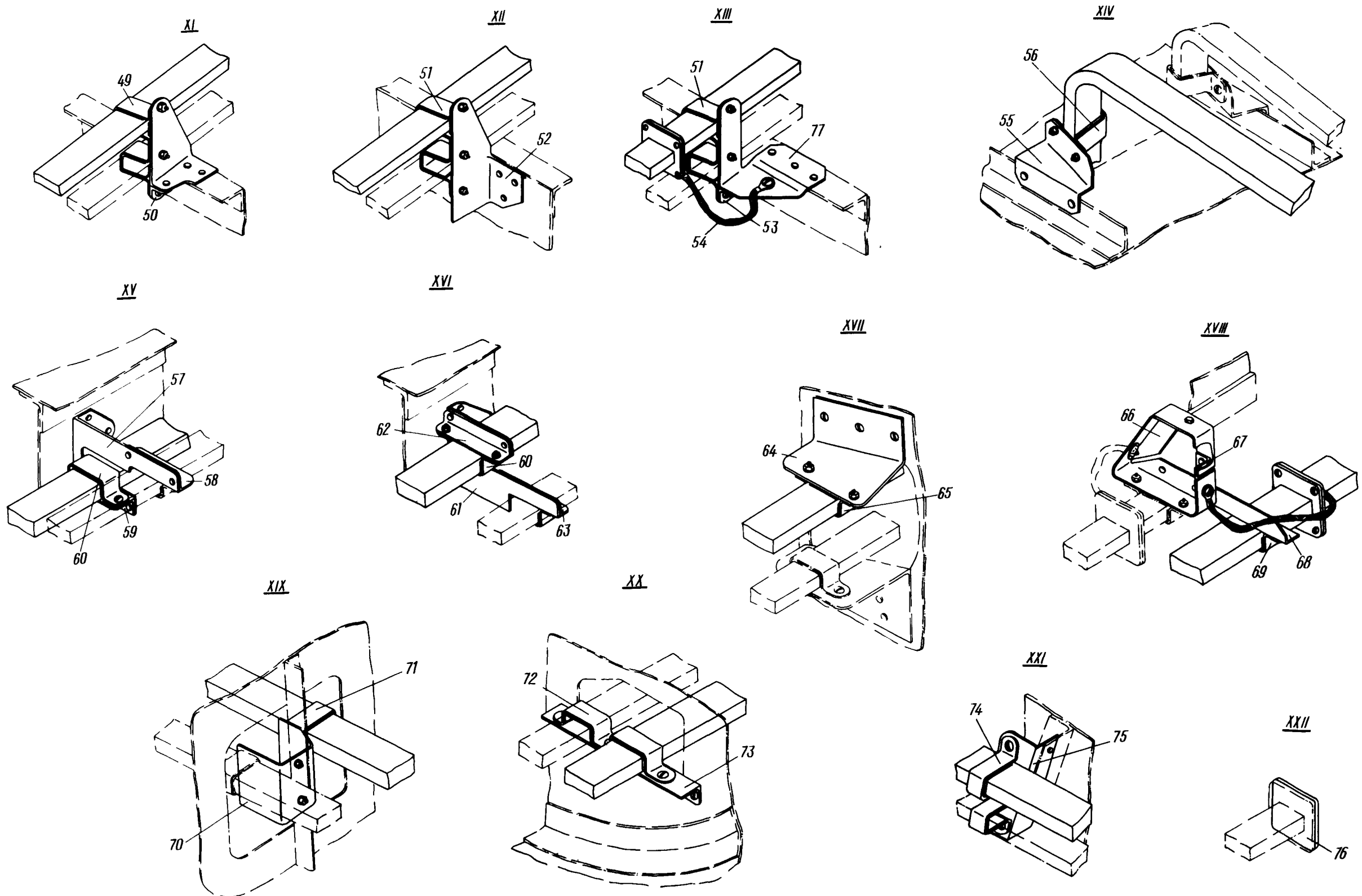

Монтажная схема волноводов изделия И52П  
Фигура 2 (Лист 4 из 4)





## КАТАЛОГ ДЕТАЛЕЙ И СБОРОЧНЫХ ЕДИНИЦ

Номер фигуры	Номер позиции	Обозначение	Наименование сборочных единиц, деталей	Колич. на сб. ед.	Сведения о взаимо- заменяемости и конст- руктивных изменениях
2		I 760I 7I40 I00 000	Монтажная схема волноводов изделия I52П		
	I	I 760I 7I40 I03 000	Кронштейн	I	С № 01019
	2	3I66A-4-I2	Винт	4	
		3373A-4	Гайка	4	
		340IA-I-4-8	Шайба	4	
	3	I 760I 7I40 I00 I83	Профиль	I	С № 02046
		3I66A-4-I2	Винт	2	
		3373A-4	Гайка	2	
		340IA-I-4-8	Шайба	2	
	4	I 760I 7I20 I70 000	Хомут	3	
		I 760I 7I40 I00 I30	Прокладка	3	
		3366A-5-I2	Винт	6	
		3373A-5	Гайка	6	
		340IA-I-5-10	Шайба	6	
	5	I 760I 7I40 I60 000	Хомут	I	
		I 760I 7I40 I00 I39	Прокладка	I	
		3I66A-5-I2	Винт	2	
		3373A-5	Гайка	2	
		340IA-I-5-10	Шайба	2	
	6	I 760I 7I40 I00 I88	Кронштейн	I	
		3I66A-5-I2	Винт	3	
		3373-5	Гайка	3	
		340IA-I-5-10	Шайба	3	
	7	I 760I 7I40 I00 I89	Кронштейн	I	
	8	I 760I 7I40 I50 000	Хомут	I	
		I 760I 7I40 I00 I30	Прокладка	I	
		3I66A-5-I2	Винт	2	
		3373A-5	Гайка	2	
		340IA-I-5-10	Шайба	2	
	9	3I66A-5-I2	Винт	I	
		3373A-5	Гайка	I	

**КАТАЛОГ  
ДЕТАЛЕЙ И СБОРОЧНЫХ ЕДИНИЦ**

Номер фигуры	Номер позиции	Обозначение	Наименование сборочных единиц, деталей	Колич. на сб. ед.	Сведения о взаимо- заменяемости и конст- руктивных изменениях
2	9	340IA-I-5-IO	Шайба	I	
	I0	I 760I 7I40 IOO I35	Профиль	I	
	II	I 760I 7I40 II3 00I 3I66A-4-I2 338IA-4 340IA-I-4-8	Кронштейн	I	
			Винт	4	
			Гайка	4	
			Шайба	4	
	I2	3I66A-6-I4 3373A-6 340IA-I,5-6-I2	Винт	4	
			Гайка	4	
			Шайба	4	
	I3	I 760I 7I40 IOO I93	Кронштейн	I	
	I4	3I70A-5-I6 3373A-5 340IA-I-5-IO	Винт	2	
			Гайка	2	
			Шайба	2	
	I5	I 760I 7I20 I40 000 I 760I 7I40 IOO I30	Хомут	I	
			Прокладка	I	
	I6	5779-2-I00 3I66A-4-IO 338IA-4 340IA-0,5-4,8	Плетенка металлизации	I	
			Винт	I	
			Гайка	I	
			Шайба	2	
I7	I 760I 7I40 IOO I92 3I66A-5-I2 340IA-I-5-IO	Кронштейн	I		
		Винт	I		
		Шайба	I		
I8	5779A-2-I00 3I66A-4-IO 338IA-4 340IA-0,5-4-8	Плетенка металлизации	I		
		Винт	I		
		Гайка	I		
		Шайба	2		
I9	I 760I 7I40 IOO I35 3I66A-5-I2 3373A-5 340IA-I-5-IO	Профиль	I		
		Винт	I		
		Гайка	I		
		Шайба	I		



КАТАЛОГ  
ДЕТАЛЕЙ И СБОРОЧНЫХ ЕДИНИЦ

Номер фигуры	Номер позиции	Обозначение	Наименование сборочных единиц, деталей	Колич. на сб. ед.	Сведения о взаимозаменяемости и конструктивных изменениях
2	20	I 760I 7I40 II3 002	Кронштейн	1	
		3I66A-4-I2	Винт	4	
		338IA-4	Гайка	4	
		340IA-I-4-8	Шайба	4	
		3373A-6	Гайка	4	
		340IA-I,5-6-I2	Шайба	4	
	21	I 760I 7I40 I60 000	Хомут	1	
		I 760I 7I40 I00 I27	Прокладка	1	
		3I66A-5-I2	Винт	2	
		3373A-5	Гайка	2	
		340IA-I-5-I0	Шайба	2	
	22	I 760I 7I40 I00 I84	Профиль	1	
		3I66A-4-I2	Винт	2	
		3373A-4	Гайка	2	
	23	I 760I 7I20 I70 000	Хомут		
		I 760I 7I40 I00 I30	Прокладка	5	
		3I66A-5-I2	Винт	10	
		3373A-3	Гайка	10	
		340IA-I-5-I0	Шайба	10	
	24	I 760I 7I40 I00 I95	Кронштейн	4	
		3I66-5-I6	Винт	8	
		3382A-5	Гайка	8	
	25	I 760I 7I20 I30 000	Хомут	1	
		I 760I 7I40 I00 I27	Прокладка	1	
		3I66A-5-I2	Винт	2	
		3373A-5	Гайка	2	
		340IA-I-5-I0	Шайба	2	
26	I 760I 7I40 I00 I37	Кронштейн	1		
	3I66A-5-I2	Винт	3		
	3373A-5	Гайка	3		
	340I-I-5-I0	Шайба	3		
27	I 760I 7I20 I30 000	Хомут	2		
	I 760I 7I40 I00 I30	Прокладка	2		
	3I66A-5-I2	Винт	4		



КАТАЛОГ  
ДЕТАЛЕЙ И СБОРОЧНЫХ ЕДИНИЦ

Номер фигуры	Номер позиции	Обозначение	Наименование сборочных единиц, деталей	Колич. на сб. ед.	Сведения о взаимо- заменяемости и конст- руктивных изменениях
2	27	3373A-5	Гайка	4	
		3401A-I-5-I0	Шайба	4	
	28	I 760I 7I40 I00 I90	Кронштейн	1	
		3I66A-5-I2	Винт	2	
		3373A-5	Гайка	2	
		3401A-I-5-I0	Шайба	2	
	29	I 760I 7I20 I80 000	Хомут	1	
		I 760I 7I40 I00 I49	Прокладка	1	
		3I66A-5-I2	Винт	2	
		3373A-5	Гайка	2	
		3401A-I-5-I0	Шайба	2	
	30	I 760I 7I40 I00 I50	Уголок	1	
		3I66A-5-I6	Винт	2	
		3373A-5	Гайка	2	
3401A-I-5-I0		Шайба	2		
31	I 760I 7I40 I00 I86	Кронштейн	1		
	3I66A-5-I6	Винт	2		
	3373A-5	Гайка	2		
	3401A-I-5-I0	Шайба	2		
32	I 760I 7I20 I30 000	Хомут	1		
	I 760I 7I40 I00 I27	Прокладка	1		
	3I66A-5-I2	Винт	2		
	3373A-5	Гайка	2		
	3401A-I-5-I0	Шайба	2		
33	5779A-2-I00	Плетенка металлизации	1		
	3I66A-4-I0	Винт	1		
	3381A-4	Гайка	1		
	3401A-0,5-4-8	Шайба	2		
34	I 760I 7I40 I00 I26	Кронштейн	1		
	3I66A-5-I6	Винт	1		
	3373A-5	Гайка	1		
	3401A-I-5-I0	Шайба	1		
35	I 760I 7I40 I00 I69	Прокладка	1	С № 01019	
	3I66A-5-22	Винт	2		



## КАТАЛОГ ДЕТАЛЕЙ И СБОРОЧНЫХ ЕДИНИЦ

Номер фигуры	Номер позиции	Обозначение	Наименование сборочных единиц, деталей	Колич. на сб. ед.	Сведения о взаимо- заменяемости и конст- руктивных изменениях
2	35	3373A-5	Гайка	2	
		340IA-I-5-I0	Шайба	2	
	36	I 760I 7I40 I00 I5I	Пластина	I	
	37	I 760I 7I20 II0 000	Хомут	I	
		I 760I 7I20 I00 023	Прокладка	I	
		3I66A-5-I2	Винт	3	
		3373A-5	Гайка	3	
		340IA-I-5-I0	Шайба	3	
	38	I 760I 7I40 I00 I76	Заглушка	I	
	39	I 760I 7I40 I00 I80	Кронштейн	I	
	40	I 760I 7I20 II0 000	Хомут	I	
		I 760I 7I40 I00 026	Прокладка	I	
		3I66A-5-I2	Винт	3	
		340IA-I-5-I0	Гайка	3	
	4I	I 760I 7I40 I00 I20	Профиль	I	
	42	I 760I 7I20 II0 000	Хомут	I	
		I 760I 7I40 I00 030	Прокладка	I	
		3I66A-5-I2	Винт	3	
		3373A-5	Гайка	3	
		340IA-I-5-I0	Шайба	3	
43	I 760I 7I40 I00 028	Профиль	I		
44	I 760I 7I40 I00 I23	Профиль	I		
45	I 760I 7I20 II0 000	Хомут	3		
	I 760I 7I40 I00 032	Прокладка	3		
	3366A-5-I2	Винт	6		
	3373A-5	Гайка	6		
	340IA-I5-I0	Шайба	6		
46	I 760I 7I40 I00 II0	Профиль	I		
	3I66A-4-I2	Винт	2		
	3373A-4	Гайка	2		
	340IA-I-4-8	Шайба	2		

  
**КАТАЛОГ  
ДЕТАЛЕЙ И СБОРОЧНЫХ ЕДИНИЦ**

Номер фигуры	Номер позиции	Обозначение	Наименование сборочных единиц, деталей	Колич. на сб. ед.	Сведения о взаимо- заменяемости и конст- руктивных изменениях	
2	47	I 760I 7I40 IOO IO6	Профиль	1		
		3I66A-5-I2	Винт	2		
		3393A-5	Гайка	2		
		340IA-I-5-IO	Шайба	2		
	48	I 760I 7I40 IOO 203	Кронштейн	1		С № 03072
		3I66A-4-I2	Винт	2		С № 03072
	49	I 760I 7I20 IIO 000	Хомут	1		
		I 760I 7I40 IOO 038	Прокладка	1		
		3I66A-5-I2	Винт	3		
		3373A-5	Гайка	3		
	50	I 760I 7I40 IOO 096	Уголок	1		
	51	I 760I 7I20 IIO 000	Хомут	2		
		I 760I 7I40 IOO 046	Прокладка	2		
		3I66A-5-I2	Винт	6		
		3373A-5	Гайка	6		
52	I 760I 7I40 IOO I56	Кронштейн	1			
53	I 760I 7I40 IOO I57	Уголок	1			
54	5779A-2-I20	Плетенка металлизации	1			
	3I66A-4-IO	Винт	1			
	338IA-4	Гайка	1			
	340IA-0,5-4-8	Шайба	1			
55	I 760I 7I40 IOO I57	Кронштейн	1			
56	I 760I 7I20 I70 000	Хомут	1			
	I 760I 7I40 IOO 046	Прокладка	1			
	3I66A-5-I2	Винт	2			
	3373A-5	Гайка	2			
57	I 760I 7I40 IOO I59	Кронштейн	1			
58	I 760I 7I40 IOO I6I	Уголок	1			



## КАТАЛОГ ДЕТАЛЕЙ И СБОРОЧНЫХ ЕДИНИЦ

Номер фигуры	Номер позиции	Обозначение	Наименование сборочных единиц, деталей	Колич на сб ед	Сведения о взаимо- заменяемости и конст- руктивных изменениях
2	59	I 760I 7I40 I00 I60	Уголок	I	
	60	I 760I 7I40 I70 000	Хомут	2	
		I 760I 7I40 I00 026	Прокладка	2	
		3I66A-5-I2	Винт	4	
		3373A-5	Гайка	4	
		340IA-I-5-I0	Шайба	4	
	6I	I 760I 7240 I00 I62	Кронштейн	I	
	62	I 760I 7I40 I00 I63	Уголок	I	
	63	I 760I 7I40 I00 I64	Уголок	I	
	64	I 760I 7I40 I00 I66	Кронштейн	I	
		3I66A-5-I5	Винт	3	
		3373A-5	Гайка	3	
		340IA-I-5-I0	Шайба	3	
	65	I 760I 7I20 I30 000	Хомут	I	
I 760I 7I40 I00 0I9		Прокладка	I		
3I66A-5-I2		Винт	2		
3373A-5		Гайка	2		
340IA-I-5-I0		Шайба	2		
66	I 760I 7I40 I00 I08	Кронштейн	I		
67	I 760I 7I40 I00 II2	Уголок	I		
68	I 760I 7I40 I00 I09	Уголок	I		
69	I 760I 7I20 I30 000	Хомут	I		
	I 760I 7I40 I00 050	Прокладка	I		
	3I66A-5-I2	Винт	2		
	3373A-5	Гайка	2		
	340IA-I-5-I0	Шайба	2		
70	I 760I 7I40 I90 00I	Хомут	I		
	324IA-5-I4	Винт	I		
	3373A-5	Гайка	I		
	340IA-I-5-I0	Шайба	I		



## КАТАЛОГ ДЕТАЛЕЙ И СБОРОЧНЫХ ЕДИНИЦ

Номер фигуры	Номер позиции	Обозначение	Наименование сборочных единиц, деталей	Колич. на сб. ед.	Сведения о взаимо- заменяемости и конст- руктивных изменениях
2	71	I 760I 7I40 I40 000	Хомут	1	
		I 760I 7I40 I00 050	Прокладка	1	
		3I66A-5-I2	Винт	3	
		3373A-5	Гайка	3	
		340IA-I-5-I0	Шайба	3	
	72	I 760I 7I40 I00 000	Кронштейн	1	
		324IA-5-I4	Винт	2	
		3373A-5	Гайка	2	
		340IA-I-5-I0	Шайба	2	
	73	I 760I 7I40 I00 078	Профиль	1	
		3I66A-4-28	Винт	2	
		3373A-4	Гайка	2	
		340IA-I-4-8	Шайба	2	
		ANI55-4-I5	Втулка	2	
	74	I 760I 7I20 II0 000	Хомут	1	
		I 760I 7I40 I00 026	Прокладка	1	
		3I66A-5-I2	Винт	3	
		3373A-5	Гайка	3	
		340IA-I-5-I0	Шайба	4	
	75	I 760I 7I40 I00 I20	Кронштейн	1	
	76	I 760I 7I40 I04 000	Заглушка	1	
77	I 760I 7I40 I00 I70	Кронштейн	1		





Ил 76  
КАТАЛОГ  
ДЕТАЛЕЙ И СБОРОЧНЫХ ЕДИНИЦ

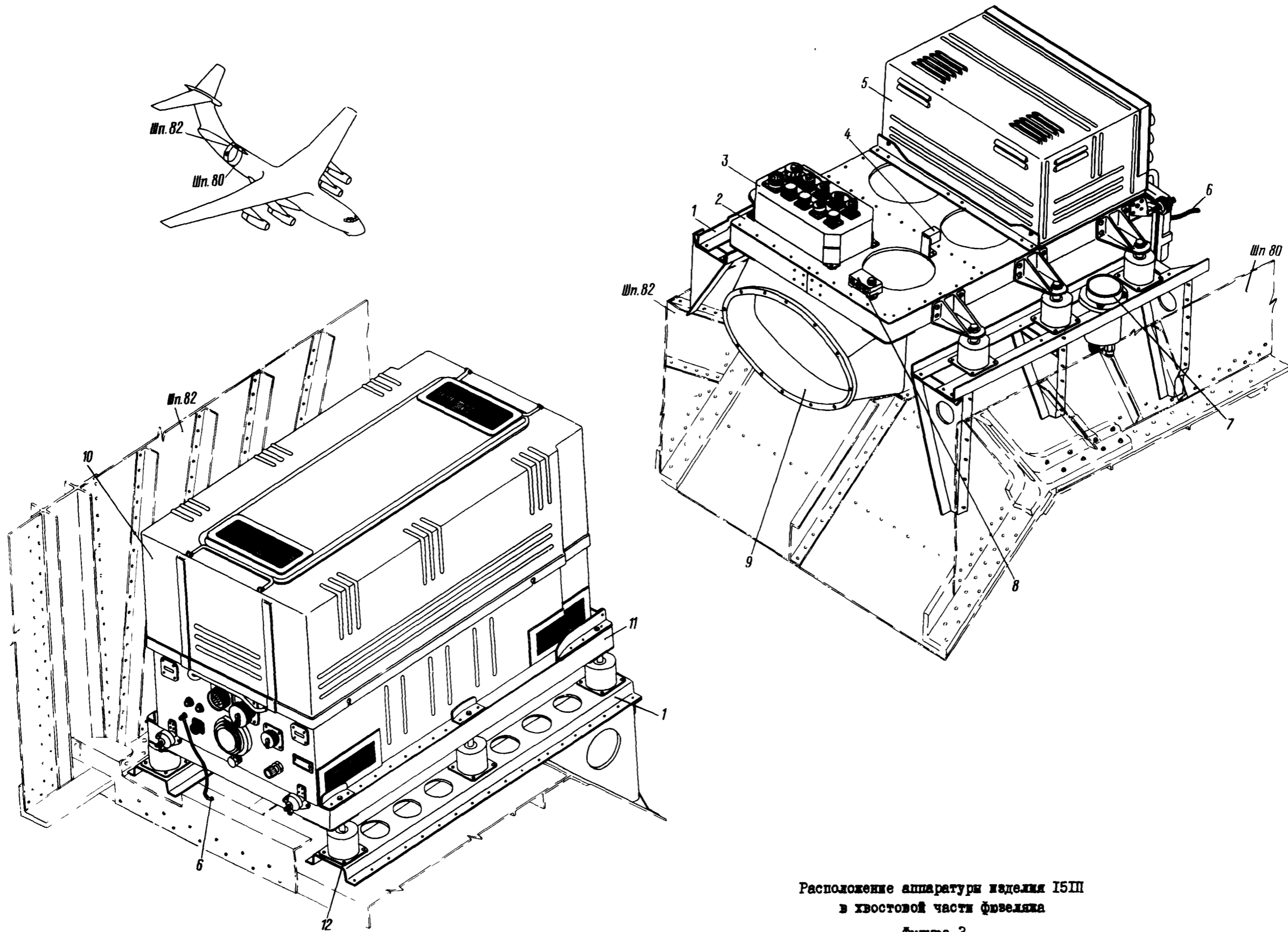

Расположение аппаратуры изделия И5Ш  
в хвостовой части фюзеляжа

Фигура 3



КАТАЛОГ  
ДЕТАЛЕЙ И СБОРОЧНЫХ ЕДИНИЦ

Номер фигуры	Номер позиции	Обозначение	Наименование сборочных единиц, деталей	Колич. на сб. ед.	Сведения о взаимо- заменяемости и конст- руктивных изменениях
3		I 760I 7I43 0IG 000	Расположение аппаратуры из- делия I5II в хвостовой части фюзеляжа	I	
	I	I 760I 7I43 020 000	Каркас	I	
	2	I 760I 7I43 040 000	Панель	I	
	3		Блок сопряжения*	I	
		3I66A-4-I4	Винт	4	
		340IA-I-4-8	Шайба	4	
	4	ТКЕ2IП0ДГ 3I66A-3-6	Реле* Винт	I 2	
	5		Блок Д5*	I	
	6	5779A-3-I40 3I66A-5-I4 3373A-5 5-082 ГОСТ IO463-63	Перемычка Винт Гайка Шайба	3 3 3 3	
	7	ИКЛРДА-830-603-0 2408A57-4-7 3240A-4-20	Датчик давления* Втулка Винт	I 3 3	
	8	5395A-6 3I66A-4-I4 340IA-08-4-I0	Колодка клеммная Винт Шайба	I 2 2	
	9		Блок И2*	I	
	IO		Блок Д4*	I	
	II	I 760I 7I43 030 000	Панель	I	
	I2	3I66A-6-I8 340IA-I,5-6-I2	Винт Шайба	48 48	





Ил 76  
КАТАЛОГ  
ДЕТАЛЕЙ И СБОРОЧНЫХ ЕДИНИЦ

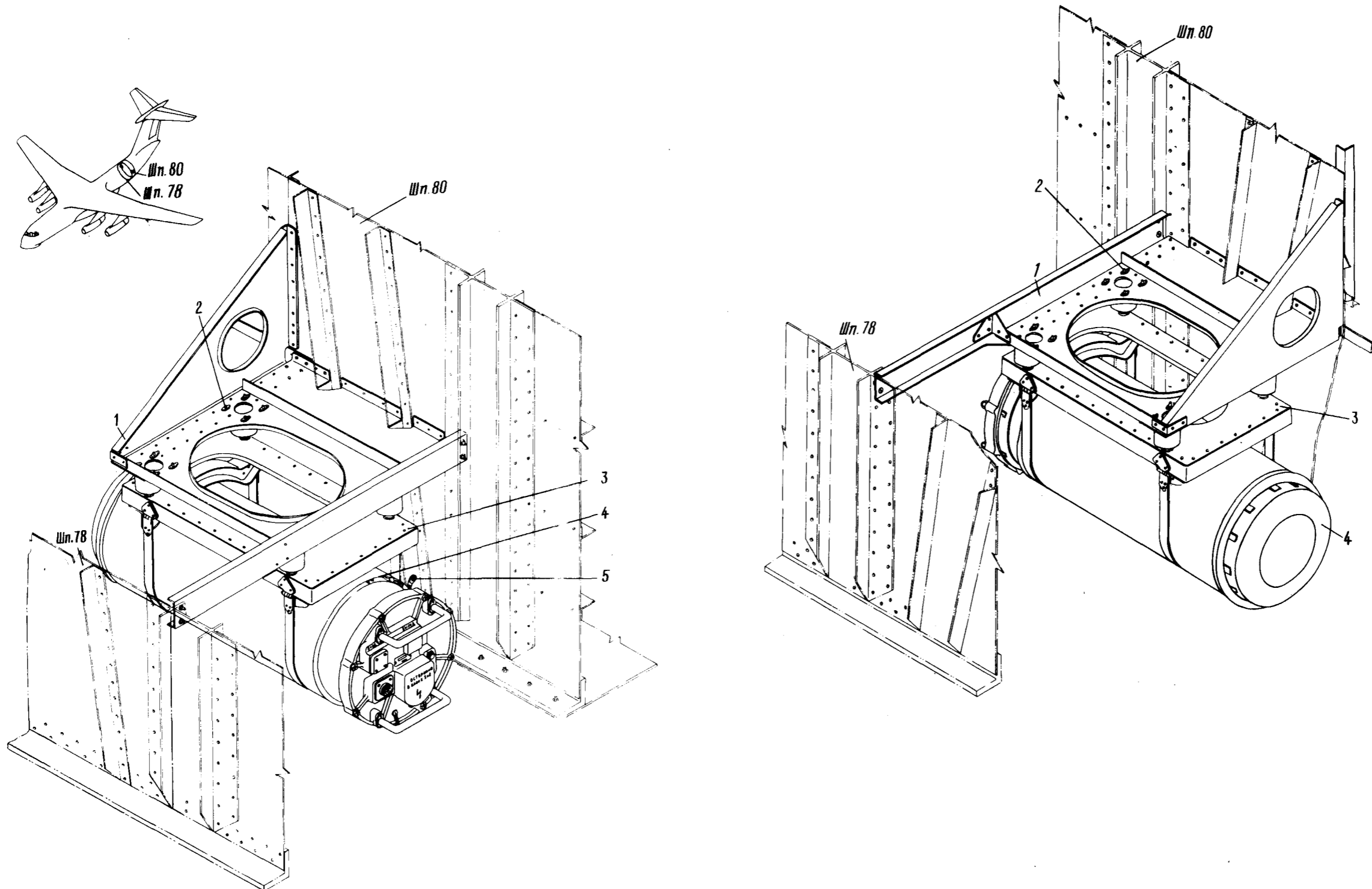

Расположение блоков IФЗ изделия I5II  
в хвостовой части фюзеляжа

Фигура 4



## КАТАЛОГ ДЕТАЛЕЙ И СБОРОЧНЫХ ЕДИНИЦ

Номер фигуры	Номер позиции	Обозначение	Наименование сборочных единиц, деталей	Колич. на сб. ед.	Сведения о взаимо- заменяемости и конст- руктивных изменениях
4		I 760I 7I43 050 000	Расположение блоков IФЗ изде- лия I5II в хвостовой части фюзеляжа	I	
	I	I 760I 7I43 060 000	Каркас	I	
	2	3I66A-5-I6 340IA-I-5-I0	Винт Шайба	32 32	
	3	I 760I 7I23 080 000	Панель	2	
	4		Блок IФЗ изделия I5I*	2	
	5	3I66A-5-I4 3373A-5 5-08I ГОСТ I0463-63	Винт Гайка Шайба	2 2 2	









КАТАЛОГ  
ДЕТАЛЕЙ И СБОРОЧНЫХ ЕДИНИЦ

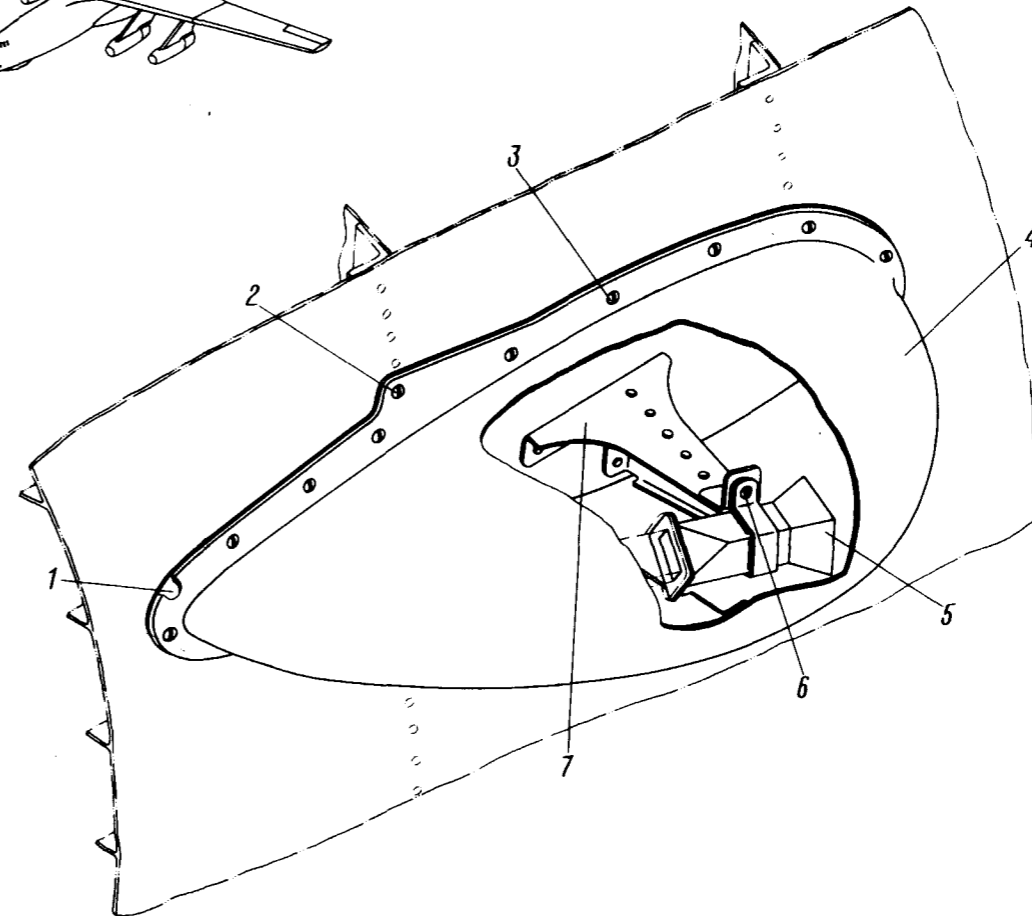
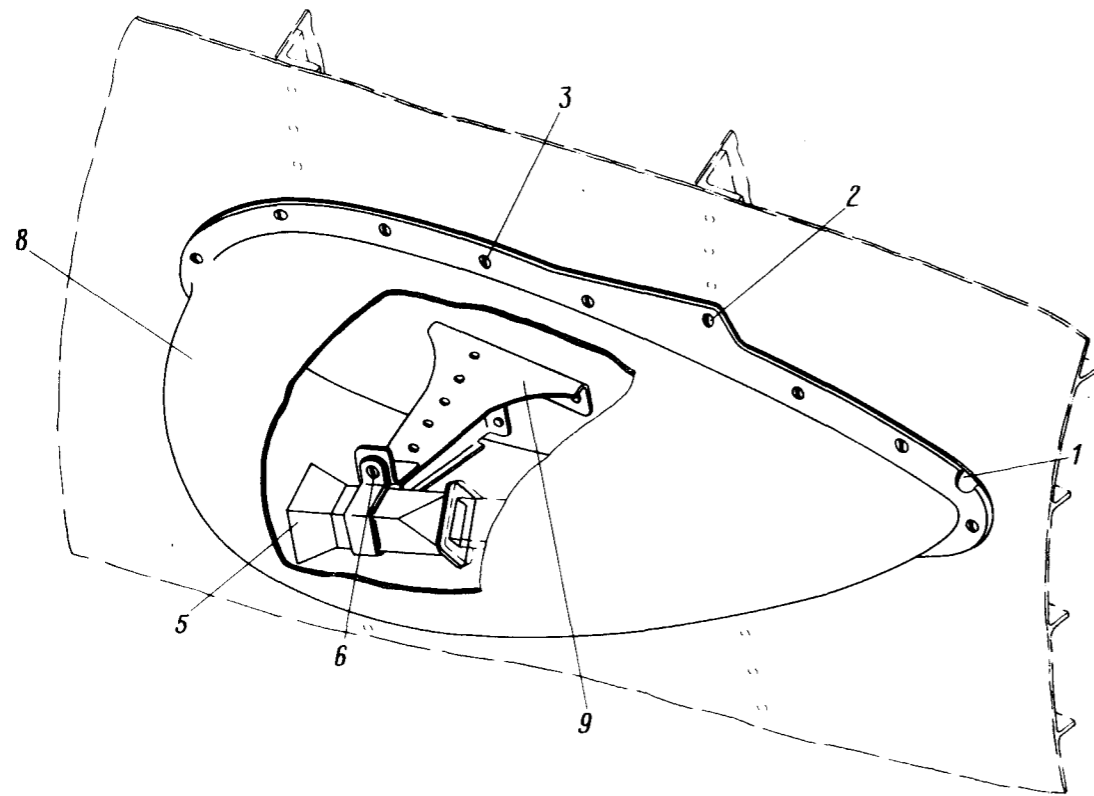
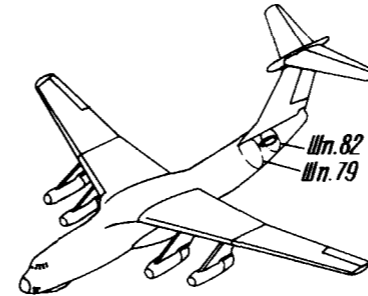
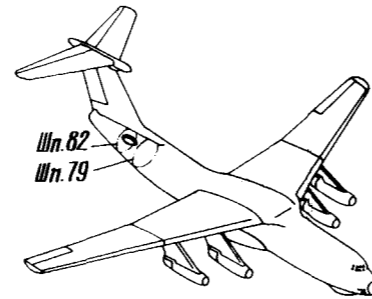

Расположение антенн изделий И5П, И52П, И53П  
в хвостовой части фюзеляжа

Фигура 5



## КАТАЛОГ ДЕТАЛЕЙ И СБОРОЧНЫХ ЕДИНИЦ

Номер фигуры	Номер позиции	Обозначение	Наименование сборочных единиц, деталей	Колич. на сб. ед.	Сведения о взаимо- заменяемости и конст- руктивных изменениях
5		I 760I 7I43 080 000	Расположение антенн изделий I51П, I52П, I53П в хвосто- вой части фюзеляжа		
	I	I 760I 7I43 080 003	Лента уплотнительная	2	
	2	5940A-5-I8	Болт	8	
		3382A-5	Гайка	8	
		340IA-I-5-I2	Шайба	8	
		3059A-5-I8	Болт	8	С № 0204I
		3382A-5	Гайка	8	С № 0204I
		340IA-I-5-I2	Шайба	8	С № 0204I
	3	5940A-5-I8	Болт	26	
		338IA-5	Гайка	26	
		340IA-I-5-I2	Шайба	26	
		3059A-5-I8	Болт	26	С № 0204I
		338IA-5	Гайка	26	С № 0204I
		340IA-I-5-I0	Шайба	26	С № 0204I
	4	I 760I 7I43 090 002	Обтекатель	I	
	5	ЭР2 092 084	Антенна изделия I51П*	2	
		ГХ2 092 086	Антенна изделия I52П, I53П*	2	
6	3I70A-5-I6	Винт	2		
	3373A-5	Гайка	2		
	340IA-I-5-I0	Шайба	2		
7	I 760I 7I43 I00 002	Каркас	I		
8	I 760I 7I43 090 00I	Обтекатель	I		
9	I 760I 7I43 I00 00I	Каркас	I		



**64.13.00**  
**ИЗДЕЛИЕ 151С**





Ил 76  
КАТАЛОГ  
ДЕТАЛЕЙ И СБОРОЧНЫХ ЕДИНИЦ

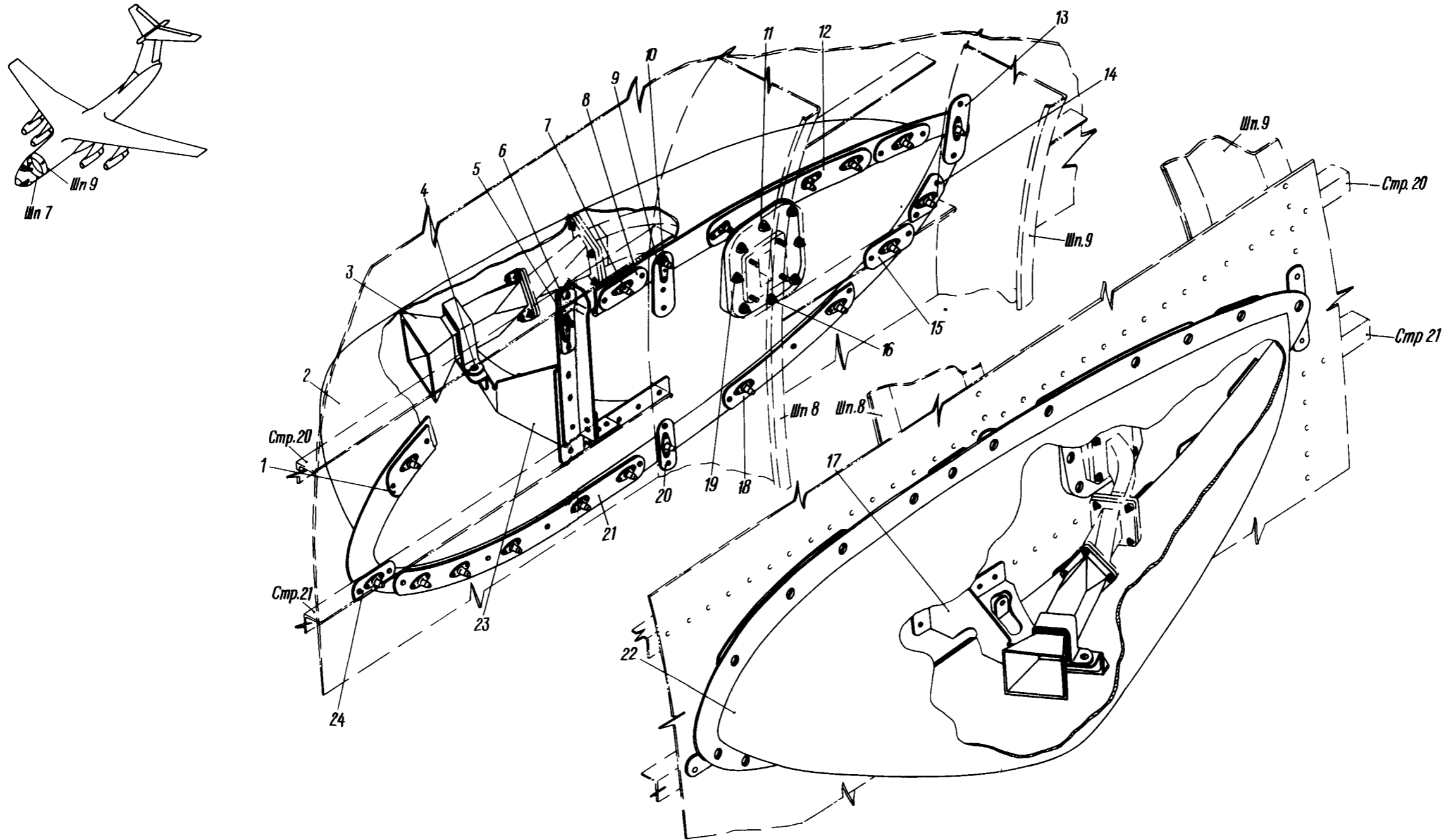

Расположение антенн изделия И51С (И52С) в районе шп. 7 - 9  
Фигура I

64.13.01  
Стр. 2/1

10 июня 1978 г.

492  
491





## КАТАЛОГ ДЕТАЛЕЙ И СБОРОЧНЫХ ЕДИНИЦ

Номер фигуры	Номер позиции	Обозначение	Наименование сборочных единиц, деталей	Колич. на сб. ед.	Сведения о взаимо- заменяемости и конст- руктивных изменениях
I		I 760I 7I23 200 000	Расположение антенн изделия I5IC (I52C) в районе шп. 7 - 9	I	
	I	I 760I 7I23 200 005	Прокладка	2	
	2	I 760I 7I23 2I0 00I	Обтекатель	I	
	3	ЭР2 092 084	Антенна*	2	
	4	3I66A-5-I4 3373A-5 340IA-I,5-5-I0	Винт Гайка Шайба	4 4 4	
	5	3059A-5-I6 3297A-5-T 340IA-I-5-I0	Болт Гайка анкерная герметичная Шайба	2 2 2	
	6	I 760I 7I23 200 0II	Прокладка	2	
	7	3059A-5-I6 3295A-5-T 340IA-I-5-I0	Болт Гайка анкерная герметичная Шайба	36 36 36	
	8	I 760I 7I23 200 007	Прокладка	4	
	9	I 760I 7I23 200 0I3	Прокладка	2	
	IO	3059A-5-I8 3297A-5-T 340IA-I-5-I0	Болт Гайка анкерная герметичная Шайба	2 2 2	
	II	3072A-5-20 3373A-5 340IA-I,5-5-I0	Болт Гайка Шайба	6 6 6	
	I2	I 760I 7I23 200 0I6	Прокладка	2	
	I3	I 760I 7I23 200 0I5	Прокладка	2	
	I4	I 760I 7I23 200 009	Прокладка	2	

**ИЛ 10**

**КАТАЛОГ  
ДЕТАЛЕЙ И СБОРОЧНЫХ ЕДИНИЦ**

Номер фигуры	Номер позиции	Обозначение	Наименование сборочных единиц, деталей	Колич. на сб. ед.	Сведения о взаимо- заменяемости и конст- руктивных изменениях
I	I5	I 760I 7I23 200 0I4	Прокладка	2	
	I6	305IA-5-24	Болт	6	
		3373A-5	Гайка	6	
		340IA-I,5-5-I0	Шайба	6	
	I7	I 760I 7I23 220 002	Каркас	I	
	I8	I 760I 7I23 200 008	Прокладка	2	
	I9	305IA-5-20	Болт	4	
		3373A-5	Гайка	4	
		340IA-I,5-5-I0	Шайба	4	
	20	I 760I 7I23 200 0I2	Прокладка	2	
	2I	I 760I 7I23 200 006	Прокладка	2	
	22	I 760I 7I23 2I0 002	Обтекатель	I	
23	I 760I 7I23 220 00I	Каркас	I		
24	I 760I 7I23 200 0I0	Прокладка	2		

**64.14.00**  
**ИЗДЕЛИЕ 153**



ИЛ 76  
КАТАЛОГ  
ДЕТАЛЕЙ И СБОРОЧНЫХ ЕДИНИЦ

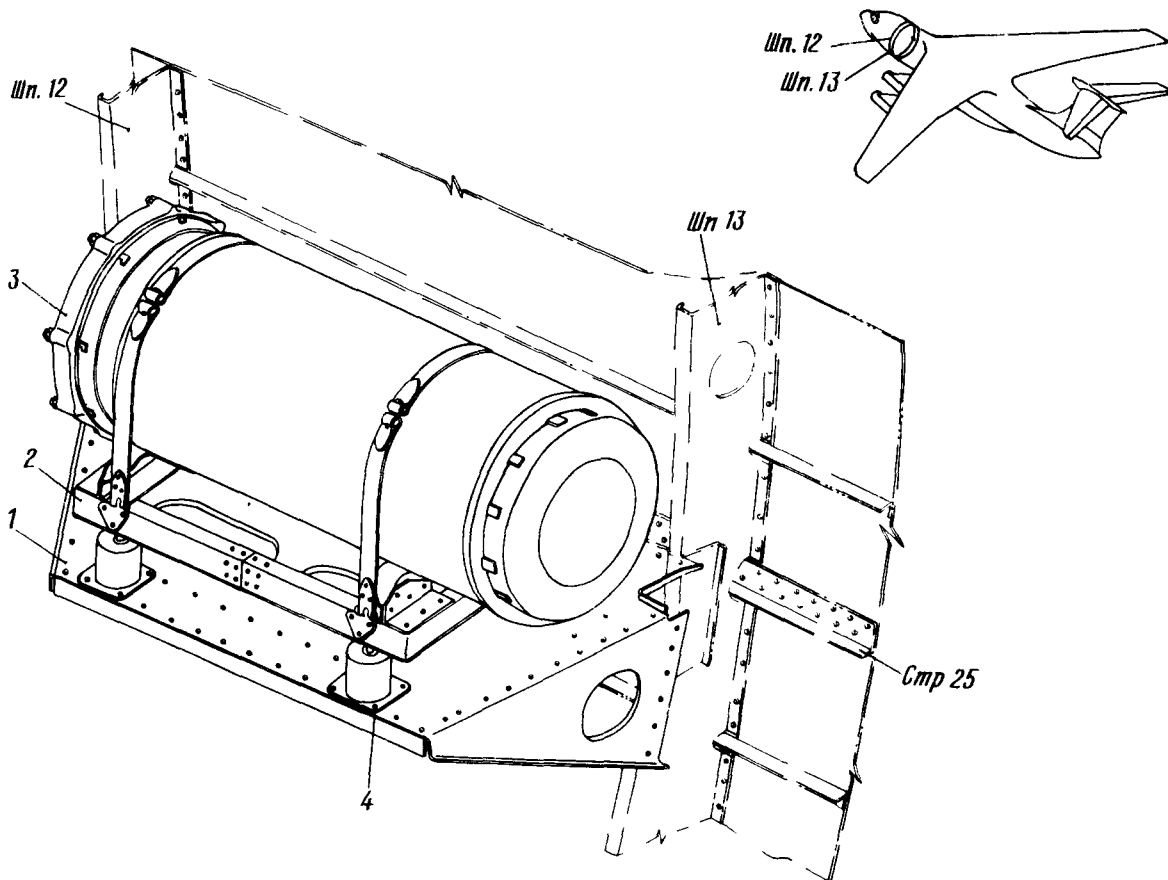

Расположение блока Φ3 изделия I52T (I53T)  
в носовой части фюзеляжа (правый борт)

Фигура I

Номер фигуры	Номер позиции	Обозначение	Наименование сборочных единиц, деталей	Колич. на сб. ед.	Сведения о взаимо- заменяемости и конст- руктивных изменениях
I		I 760I 7I23 II0 000	Расположение блока Φ3 изделия I52T (I53T) в носовой части фюзеляжа (правый борт)	I	
	I	I 760I 7I23 I20 000	Каркас	I	
	2	I 760I 7I23 080 000	Панель	I	
	3		Блок Φ3*	I	
	4	305IA-5-I4	Болт	I6	





КАТАЛОГ  
ДЕТАЛЕЙ И СБОРОЧНЫХ ЕДИНИЦ

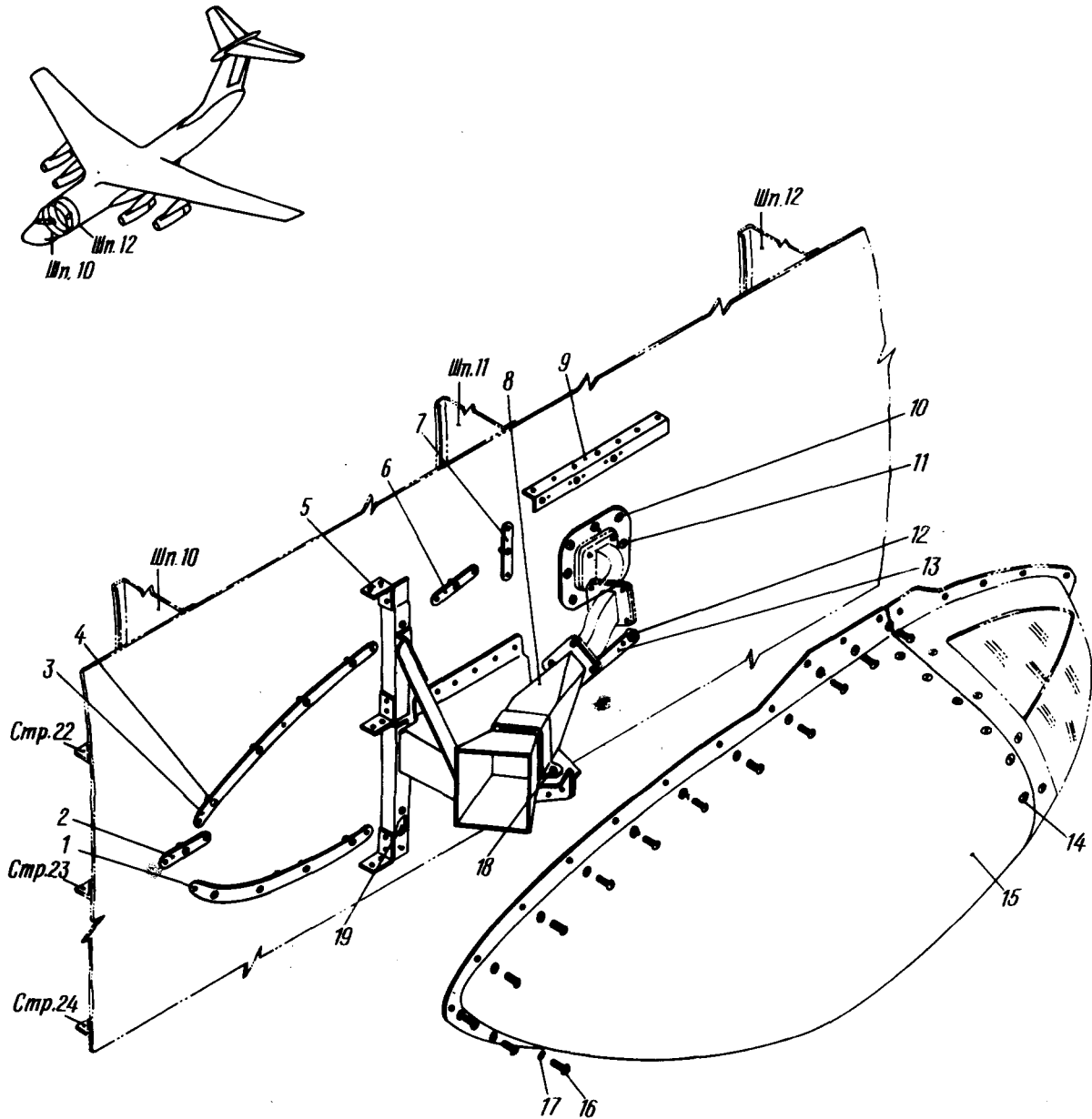

Расположение антенны изделия И52Т (И53Т)  
на левом борту фюзеляжа шп. 10 - 12

Фигура 2





КАТАЛОГ  
ДЕТАЛЕЙ И СБОРОЧНЫХ ЕДИНИЦ

Номер фигуры	Номер позиции	Обозначение	Наименование сборочных единиц, деталей	Колич на сб ед	Сведения о взаимо- заменяемости и конст- руктивных изменениях
2		I 760I 7I23 300 000	Расположение антенны изделия I52T (I53T) на левом борту фюзеляжа шп. I0 - I2	I	
	I	I 760I 7I23 300 007	Прокладка	I	
	2	I 760I 7I23 300 0I0	Прокладка	I	
	3	I 760I 7I23 300 005	Прокладка	I	
	4	3295A-5-T	Гайка	25	
	5	I 760I 7I23 320 002	Каркас	I	
	6	I 760I 7I23 300 006	Прокладка	2	
	7	I 760I 7I23 300 0I4	Прокладка	I	
	8	IХ2092 I48	Антенна*	I	
	9	I 760I 7I23 300 009	Уголок	I	
	I0	3072A-5-I8	Болт	3	
		3373A-5	Гайка	3	
		340IA-I,5-5-I0	Шайба	3	
	II	305IA-5-I8	Болт	5	
		3373A-5	Гайка	5	
		340IA-I,5-5-I0	Шайба	I0	
	I2	3297A-5-T	Гайка	3	
	I3	I 760I 7I23 300 008	Прокладка	I	
	I4	3059A-5-I6	Болт	6	
		3295A-5-T	Гайка	6	
	I5	I 760I 7I23 3I0 000	Обтекатель	I	
	I6	3059A-5-I6	Болт	2I	

**И. 10**

**КАТАЛОГ  
ДЕТАЛЕЙ И СБОРОЧНЫХ ЕДИНИЦ**

Номер фигуры	Номер позиции	Обозначение	Наименование сборочных единиц деталей	Колич- на сб ед	Сведения о взаимо- заменяемости и конст- руктивных изменениях
2	I7	340IA-I,5-5-IO	Шайба	2I	
	I8	3I66A-5-I4	Винт	2	
		3373A-5	Гайка	2	
		340IA-I,5-5-IO	Шайба	2	
I9	I 760I 7I23 300 OII	Прокладка	2		





КАТАЛОГ  
ДЕТАЛЕЙ И СБОРОЧНЫХ ЕДИНИЦ

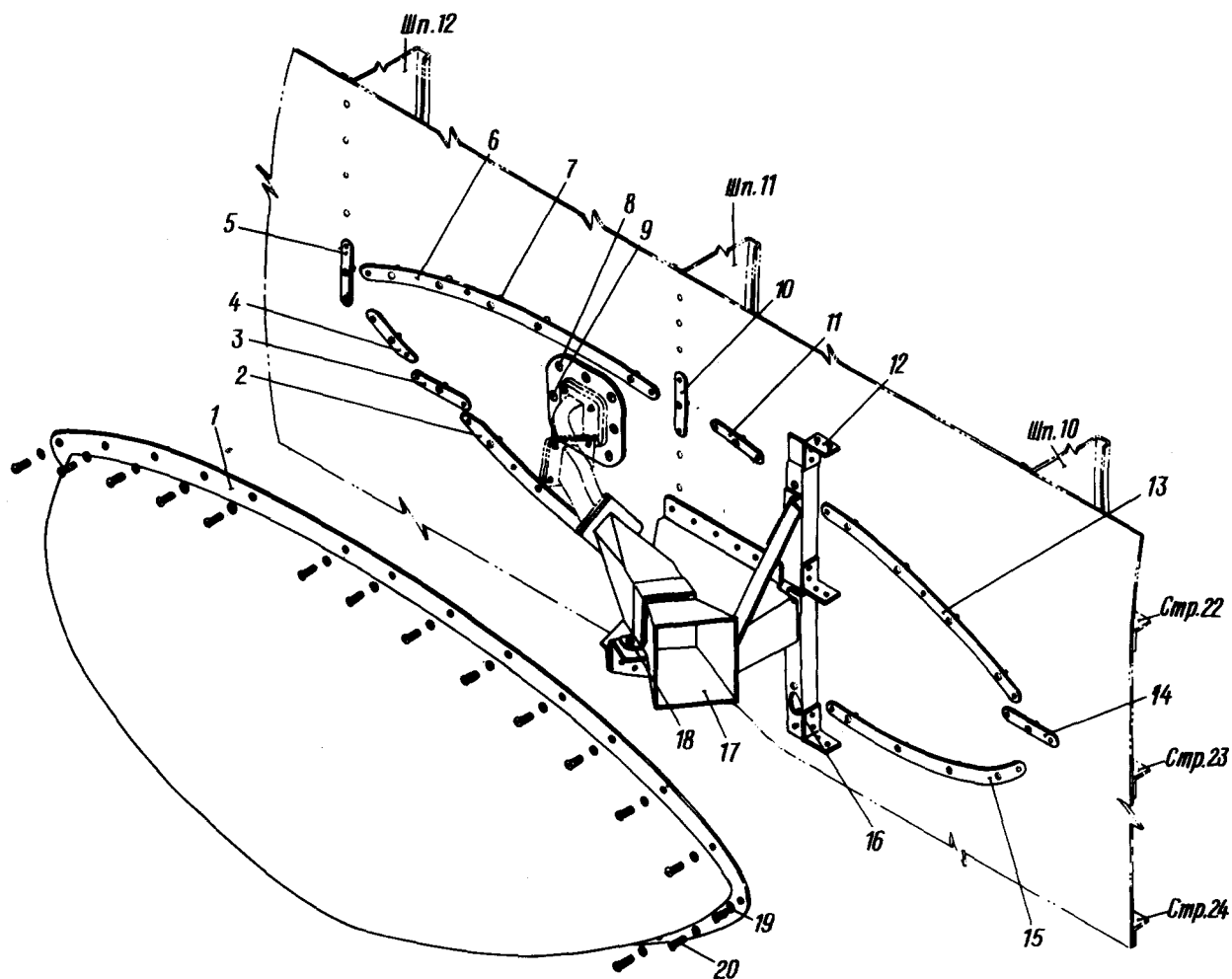
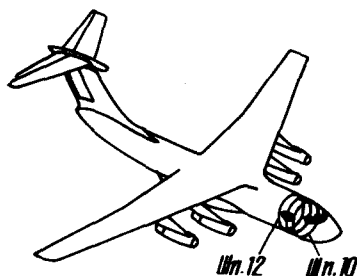

Расположение антенны изделия I52T (I53T)  
на правом борту фюзеляжа шп. 10 - 12

Фигура 3



КАТАЛОГ  
ДЕТАЛЕЙ И СБОРОЧНЫХ ЕДИНИЦ

Номер фигуры	Номер позиции	Обозначение	Наименование сборочных единиц детали	Колич на сб ед	Сведения о взаимо- заменяемости и конст руктивных изменениях
3		I 760I 7I23 330 000	Расположение антенны изделия I52T (I53T) на правом борту фюзеляжа шп. I0 - I2	I	
	I	I 760I 7I23 340 000	Обтекатель	I	
	2	I 760I 7I23 330 0I0	Прокладка	I	
	3	I 760I 7I23 330 0I2	Прокладка	I	
	4	I 760I 7I23 330 008	Прокладка	I	
	5	I 760I 7I23 330 0II	Прокладка	I	
	6	I 760I 7I23 330 0I3	Прокладка	I	
	7	3295A-5-T	Гайка	26	
	8	3072A-5-I8 3373A-5 340IA-I,5-5-I0	Болт Гайка Шайба	3 3 3	
	9	305IA-5-I8 3373A-5 340IA-I,5-I0	Болт Гайка Шайба	5 5 5	
	I0	I 760I 7I23 330 0I4	Прокладка	I	
	II	I 760I 7I23 330 006	Прокладка	2	
	I2	I 760I 7I23 320 000	Каркас	I	
	I3	I 760I 7I23 330 005	Прокладка	I	
	I4	I 760I 7I23 330 0I7	Прокладка	I	
	I5	I 760I 7I23 330 007	Прокладка	I	
	I6	I 760I 7I23 330 0I6	Прокладка	2	
	I7	IX2 092 I48	Антенна изделия I53*	I	



КАТАЛОГ  
ДЕТАЛЕЙ И СБОРОЧНЫХ ЕДИНИЦ

Номер фигуры	Номер позиции	Обозначение	Наименование сборочных единиц, деталей	Колич. на сб. ед	Сведения о взаимо- заменяемости и конст- руктивных изменениях
3	I8	3I70A-5-I4	Болт	2	
		3373A-5	Гайка	2	
		340IA-I,5-5-I0	Шайба	2	
I9	340IA-I-5-I2	Шайба	27		
20	3059A-5-I6	Болт	27		

**64.16.00**  
**ИЗДЕЛИЕ СЗМ**









КАТАЛОГ  
ДЕТАЛЕЙ И СБОРОЧНЫХ ЕДИНИЦ

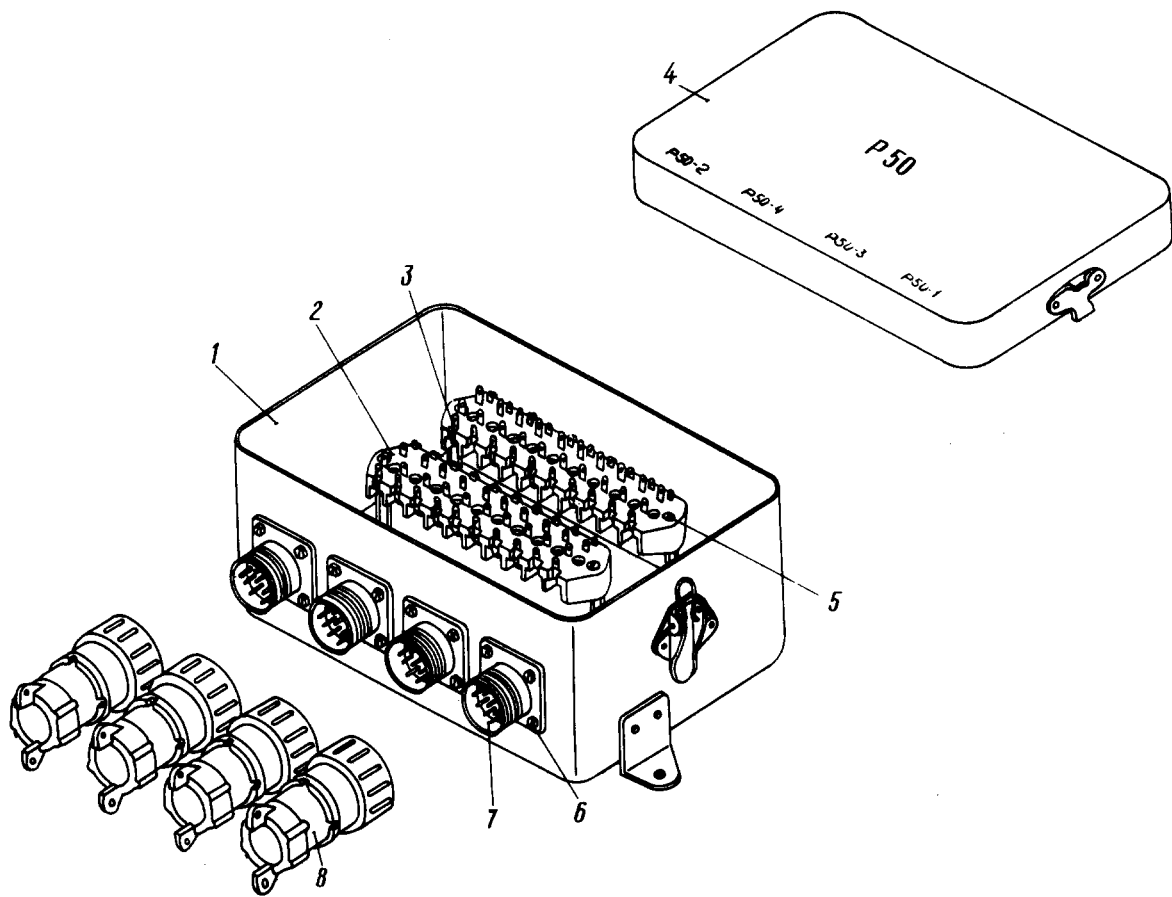

Коробка сопротивлений P50  
Фигура I



КАТАЛОГ  
ДЕТАЛЕЙ И СБОРОЧНЫХ ЕДИНИЦ

Номер фигуры	Номер позиции	Обозначение	Наименование сборочных единиц, деталей	Колич. на сб. ед.	Сведения о взаимо- заменяемости и конст- руктивных изменениях
I		I 760I 7I45 020 000	Коробка сопротивлений P50	I	
	I	I 760I 7I45 030 000	Коробка	I	
	2	ИЛ I559-3	Колодка клеммная	2	
	3	МОН-0,5-20 Ом	Сопротивление*	I2	
	4	I 760I 7I45 040 000	Крышка	I	
	5	3I66A-3-20	Винт	4	
		340IA-0,8-3-6	Шайба	4	
		3H65 Г Кд ГОСТ 6402-6I	Шайба гроверная	4	
	6	3I66A-3-IO	Винт	I6	
		3373A-3	Гайка	I6	
		340IA-0,8-3-6	Шайба	I6	
	7	2PM22BIOPIVI	Разъем штепсельный*	4	
	8	2PM22KPIIIOPIVI	Разъем штепсельный*	4	



**64.20.00**  
**ИЗДЕЛИЕ 023М**







КАТАЛОГ  
ДЕТАЛЕЙ И СБОРОЧНЫХ ЕДИНИЦ

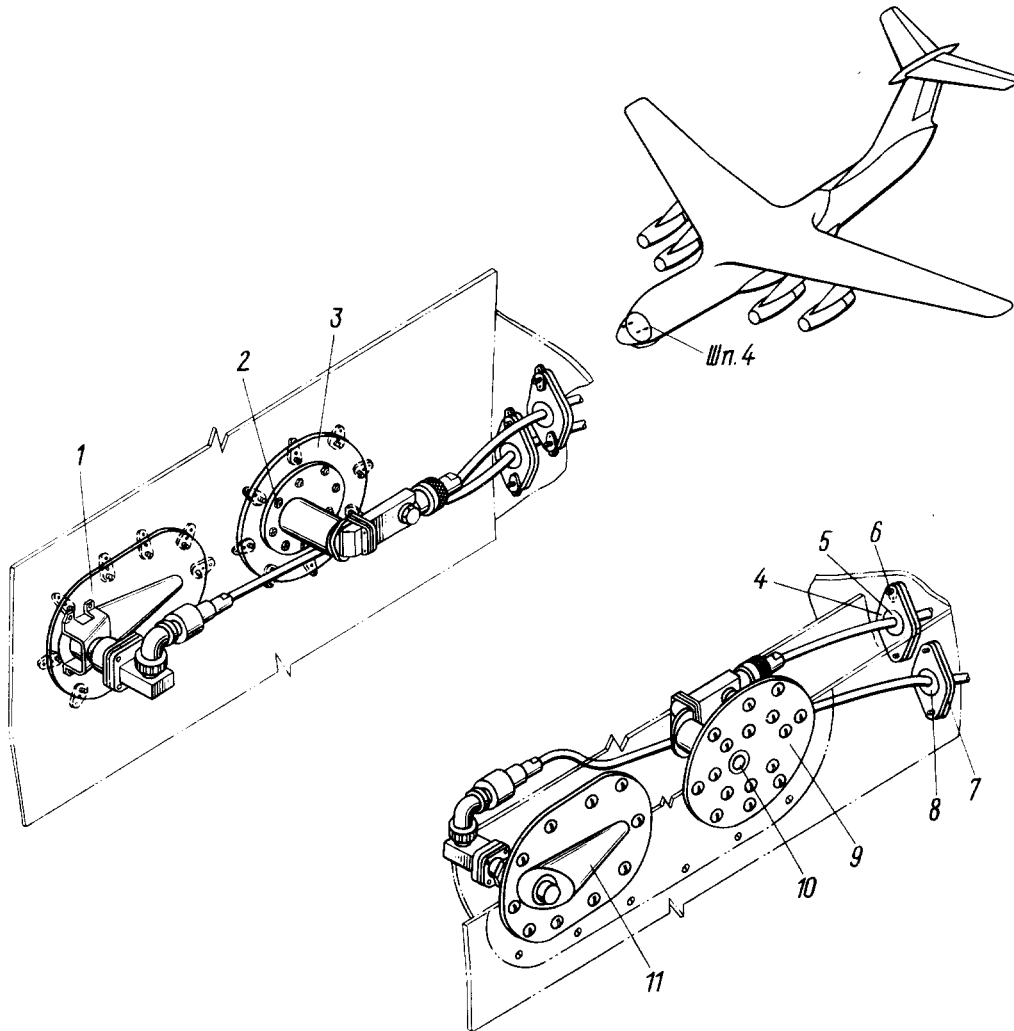

Расположение передних антенн I-го диапазона  
наделей 023М и СОМ-64

Фигура I





## КАТАЛОГ ДЕТАЛЕЙ И СБОРОЧНЫХ ЕДИНИЦ

Номер фигуры	Номер позиции	Обозначение	Наименование сборочных единиц, деталей	Колич. на сб. ед.	Сведения о взаимо- заменяемости и конст- руктивных изменениях
I		I 760I 7II7 0IO 000	Расположение передних антенн I-го диапазона изделий 023M и COM-64	I	
	I		Антенна I-го диапазона 023M (правая)*	I	
		3059A-5-I4	Винт	IO	
	2		Антенна I-го диапазона COM-64 (правая)*	I	
		3I89A-5-I4	Винт	8	
		3373A-5	Гайка	8	
		340IA-I-5-IO	Шайба	8	
	3	I 760I 7II7 0II 00I	Фланец	I	
		3I89A-5-I2	Винт	8	
	4	I 760I 77I5 2I2 000	Прокладка	4	
	5	I 760I 77I5 2I3 00I	Вкладыш	2	
	6	3I66A-5-30	Винт	8	
	7	I 760I 77I5 2II 000	Корпус	8	
	8	I 760I 77I5 2I3 005	Вкладыш	2	
	9	I 760I 7II7 0II 002	Фланец	I	
	3I89A-5-I2	Винт	8		
IO		Антенна I-го диапазона COM-64 (левая)*	I		
	3I89A-5-I4	Винт	8		
	3373A-5	Гайка	8		
	340IA-I-5-IO	Шайба	8		
II		Антенна I-го диапазона 023M (левая)*	I		
	3059A-5-I4	Винт	IO		







КАТАЛОГ  
ДЕТАЛЕЙ И СБОРОЧНЫХ ЕДИНИЦ

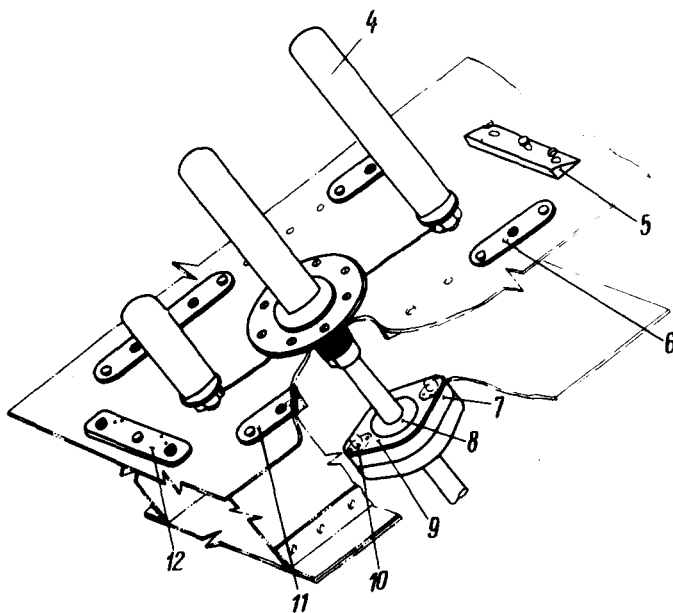
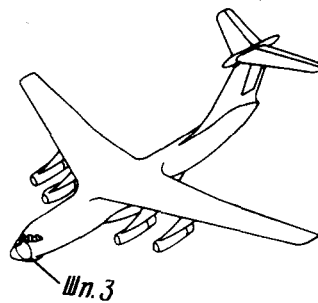
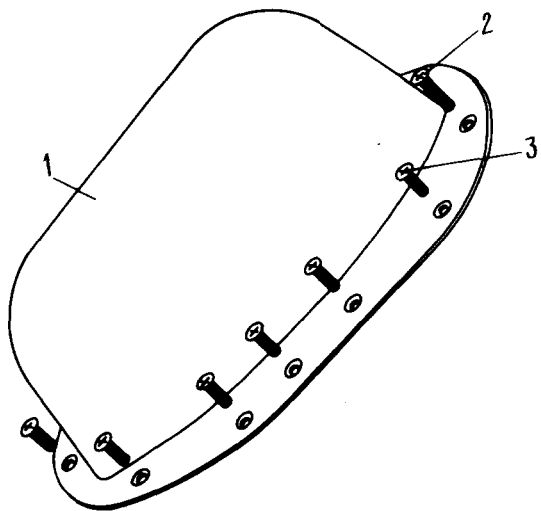

Расположение передней антенны Ш-го диапазона  
надежды ОЗЗМ и обтекателя

Фигура 2



## КАТАЛОГ ДЕТАЛЕЙ И СБОРОЧНЫХ ЕДИНИЦ

Номер фигуры	Номер позиции	Обозначение	Наименование сборочных единиц, деталей	Колич. на сб. ед.	Сведения о взаимо- заменяемости и конст- руктивных изменениях
2		I 760I 7II7 030 000	Расположение передней антен- ны III-го диапазона изделия 023M и обтекателя	I	
	I	I 760I 7II7 06I 000	Обтекатель	I	
	2	3I86A-5-24	Винт	2	
	3	3I86A-5-I6	Винт	10	
	4	Блок 2-I3-3X	Антенна III-го диапазона 023M*	I	
	5	I 760I 7II7 090 000	Пластина	I	
	6	I 760I 7II7 080 000	Пластина	2	
	7	I 760I 77I5 2II 000	Корпус	2	
	8	I 760I 77I5 2I3 000	Вкладыш	I	
	9	I 760I 77I5 2I2 000	Прокладка	I	
	10	3I66A-5-30	Винт	2	
	11	I 760I 7II7 070 000	Пластина	2	
	12	I 760I 7II7 100 000	Пластина	I	





**ИЛ 76**  
**КАТАЛОГ**  
**ДЕТАЛЕЙ И СБОРОЧНЫХ ЕДИНИЦ**

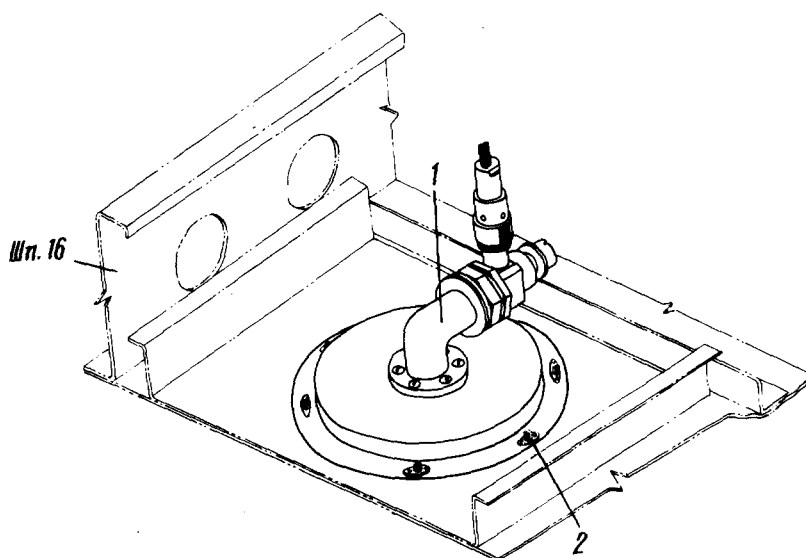
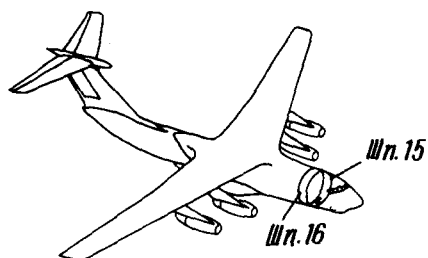

**Расположение передней антенны II-го диапазона  
изделия 023М**

**Фигура 3**

Номер фигуры	Номер позиции	Обозначение	Наименование сборочных единиц, деталей	Колич. на сб. ед.	Сведения о взаимо- заменяемости и конст- руктивных изменениях
3		I 760I 7II7 020 000	Расположение передней антен- ны II-го диапазона изделия 023М	I	
	I		Антенна II-го диапазона*	I	
	2	3I83A-4-I2	Винт	6	





Ил. 76  
КАТАЛОГ  
ДЕТАЛЕЙ И СБОРОЧНЫХ ЕДИНИЦ

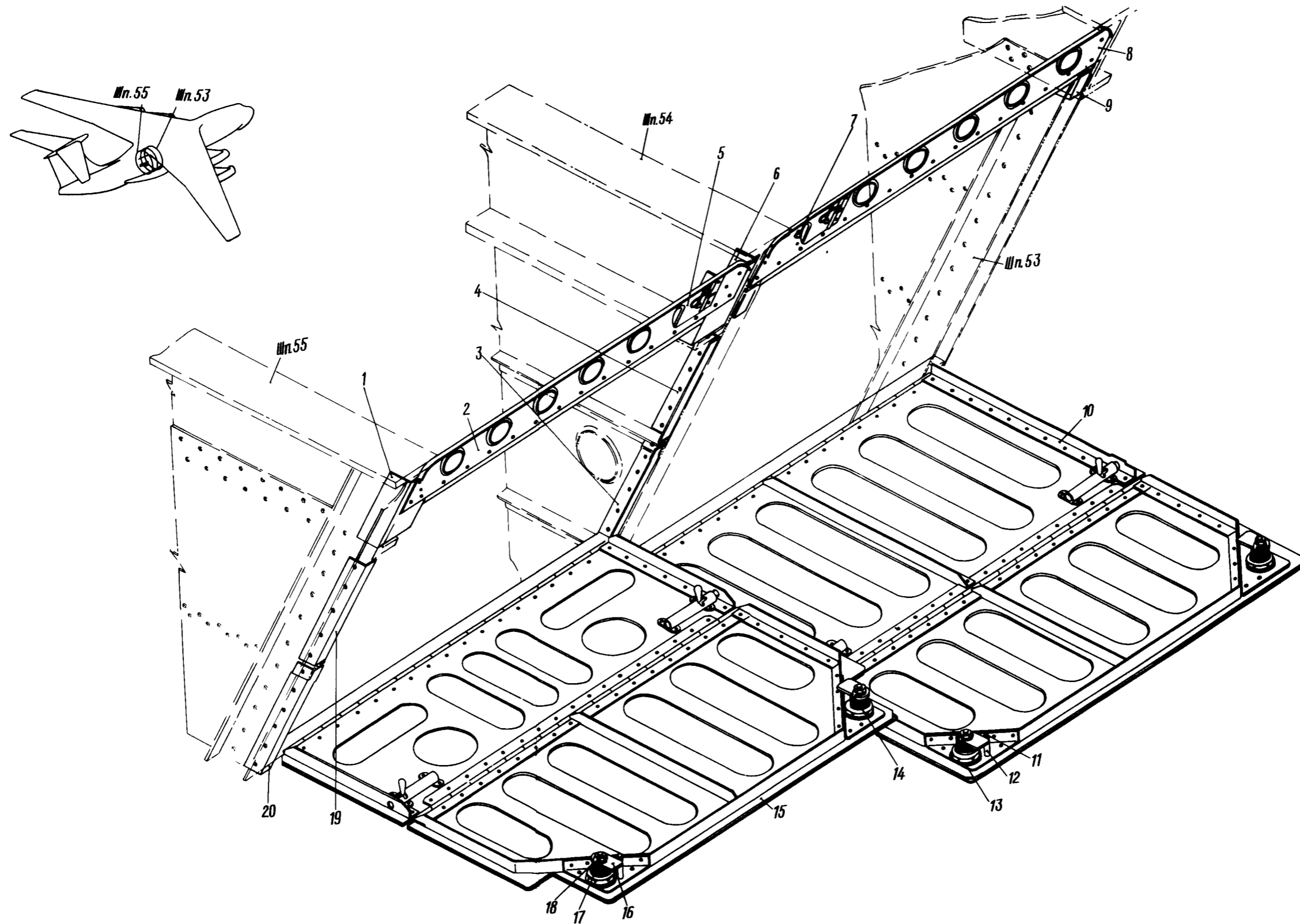

Защитный кожух аппаратуры  
Фигура 4

64.20.03  
Стр. 8/7

10 июля 1978 г.

520  
519



КАТАЛОГ  
ДЕТАЛЕЙ И СБОРОЧНЫХ ЕДИНИЦ

Номер фигуры	Номер позиции	Обозначение	Наименование сборочных единиц, деталей	Колич. на сб. ед.	Сведения о взаимо- заменяемости и конст- руктивных изменениях
4		I 760I 7I37 050 000	Защитный кожух аппаратуры	I	
	I	I 760I 7I37 050 020	Профиль	I	
	2	I 760I 7I37 050 003	Диафрагма	I	
	3	I 760I 7I37 050 009	Профиль	I	
	4	I 760I 7I37 050 028	Профиль	I	
	5	I 760I 7I37 070 000	Крышка	2	
	6	I 760I 7I37 050 02I	Профиль	I	
	7	I 760I 7I37 05I 000	Чашка	2	
	8	I 760I 7I37 050 0I4	Диафрагма	I	
	9	I 760I 7I37 050 023	Уголок	I	
	IO	I 760I 7I37 090 000	Люк		
	II	IO34c50-4	Гайка	2	
		4H65 Г Кд ГОСТ 6402-6I	Шайба гроверная	2	
		340IA-I-4-8	Шайба	2	
		3I83A-4-30	Винт	2	
	I2	2408A-4-20	Втулка	2	
	I3	340IA-I-24-35	Шайба	4	
	I4	ОСТI.005II-7I	Замок	4	
	I5	I 760I 7I37 080 000	Люк	I	
	I6	I 760I 7I37 I3I 000	Поводок	4	
	I7	33I4A-8	Гайка	4	
	I8	3455A-8	Шайба стопорная	4	
	I9	I 760I 7I37 050 008	Профиль	I	
	20	I 760I 7I37 050 0IO	Профиль	I	





**Ил 76**  
**КАТАЛОГ**  
**ДЕТАЛЕЙ И СБОРОЧНЫХ ЕДИНИЦ**

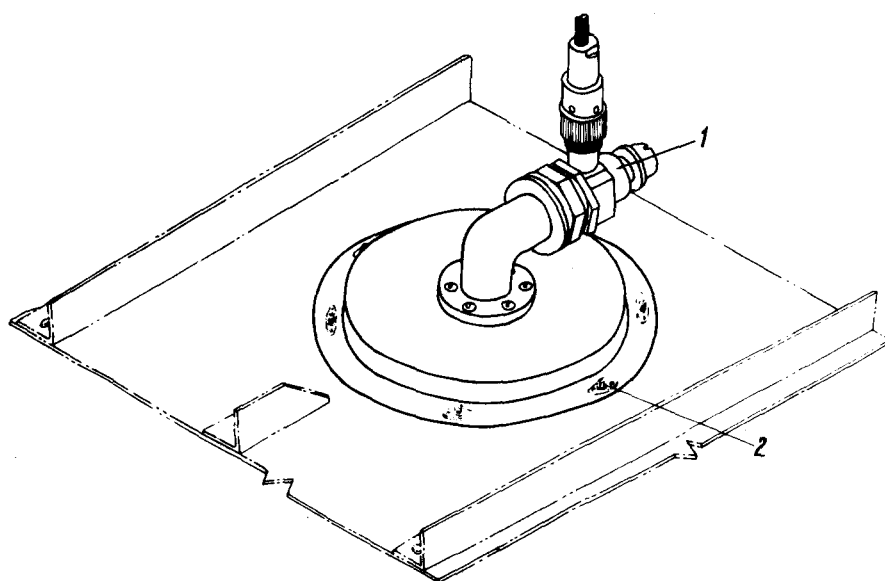
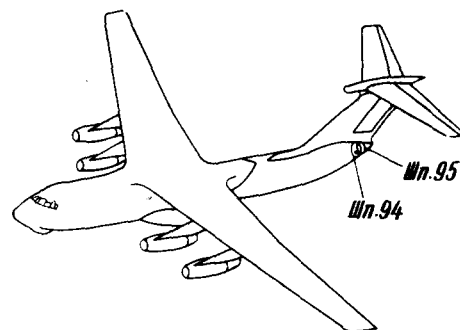

**Расположение задней антенны П-го диапазона изделия 023М**  
**Фигура 5**

Номер фигуры	Номер позиции	Обозначение	Наименование сборочных единиц, деталей	Колич. на сб. ед.	Сведения о взаимо- заменяемости и конст- руктивных изменениях
5		I 760I 7I47 020 000	Расположение задней антенны П-го диапазона изделия 023М	I	
	I		Антенна П-го диапазона изде- лия 023М <sup>ж</sup>	I	
	2	3I83A-4-I2	Винт	6	



КАТАЛОГ  
ДЕТАЛЕЙ И СБОРОЧНЫХ ЕДИНИЦ

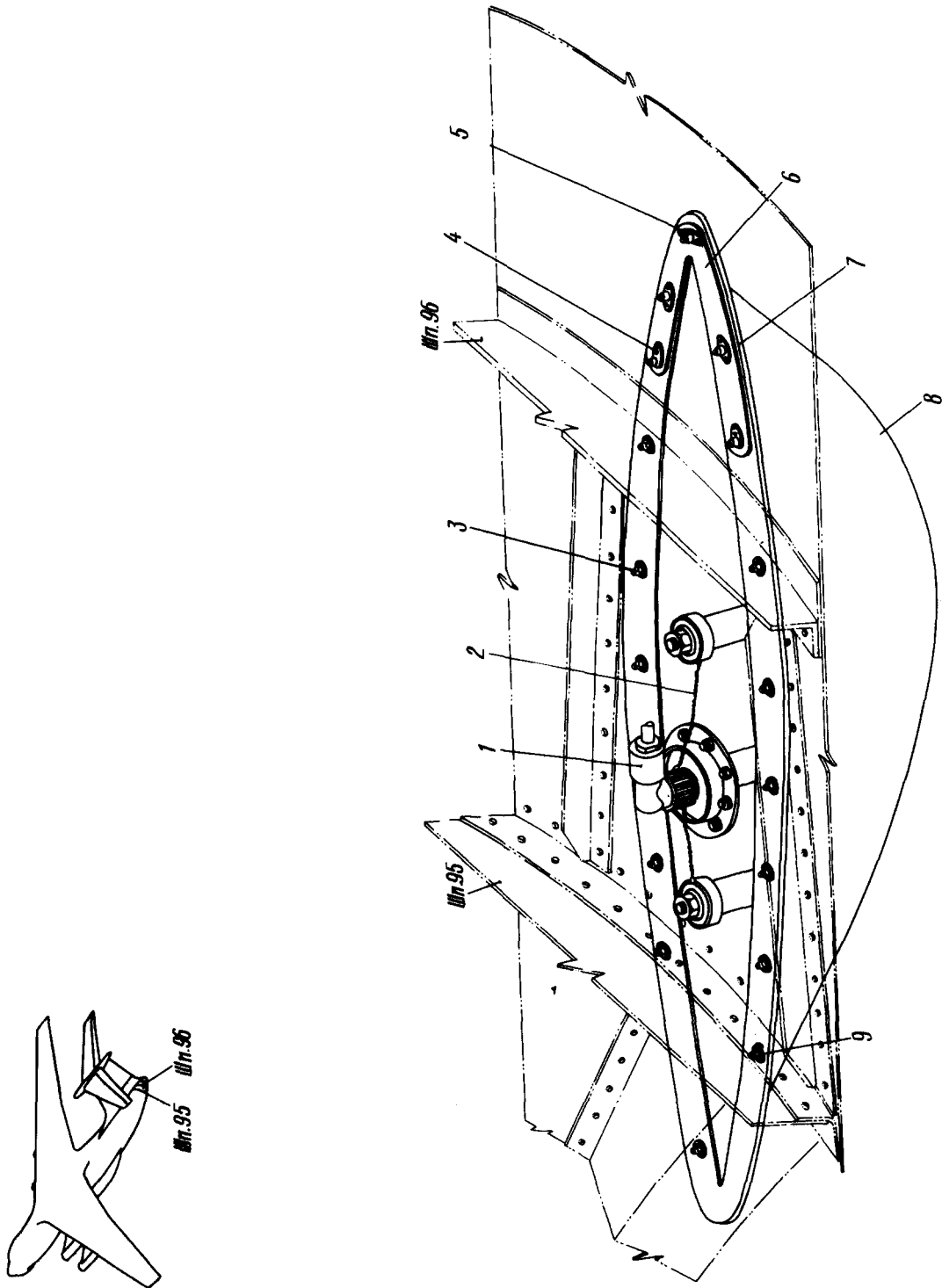

Расположение блока 2-13-3х (заднего) изделия 023М  
Фигура 6





## КАТАЛОГ ДЕТАЛЕЙ И СБОРОЧНЫХ ЕДИНИЦ

Номер фигуры	Номер позиции	Обозначение	Наименование сборочных единиц, деталей	Колич. на сб. ед.	Сведения о взаимо- заменяемости и конст- руктивных изменениях
6		I 760I 7I47 030 000	Расположение блока 2-13-3х (заднего) изделия 023М	1	
	I		Блок 2-13-3х изделия 023М <sup>к</sup>	1	
	2		Проволока контровочная	2	
	3	3059A-5-I8 3373A-5 340IA-I-5-I0	Винт Гайка Шайба	8 8 8	
	4	3059A-5-I8 3382A-5 340IA-I-5-I0	Винт Гайка Шайба	2 2 2	
	5	3059A-5-I8 338IA-5 340IA-I-5-I0	Винт Гайка Шайба	3 3 3	
	6	I 760I 7I47 030 005	Прокладка	1	
	7	I 760I 7I47 030 0I2	Прокладка	1	
	8	I 760I 7I47 03I 000	Обтекатель	1	
	9	3059A-5-20 3373A-5 340IA-I-5-I0	Винт Гайка Шайба	3 3 3	





КАТАЛОГ  
ДЕТАЛЕЙ И СБОРОЧНЫХ ЕДИНИЦ

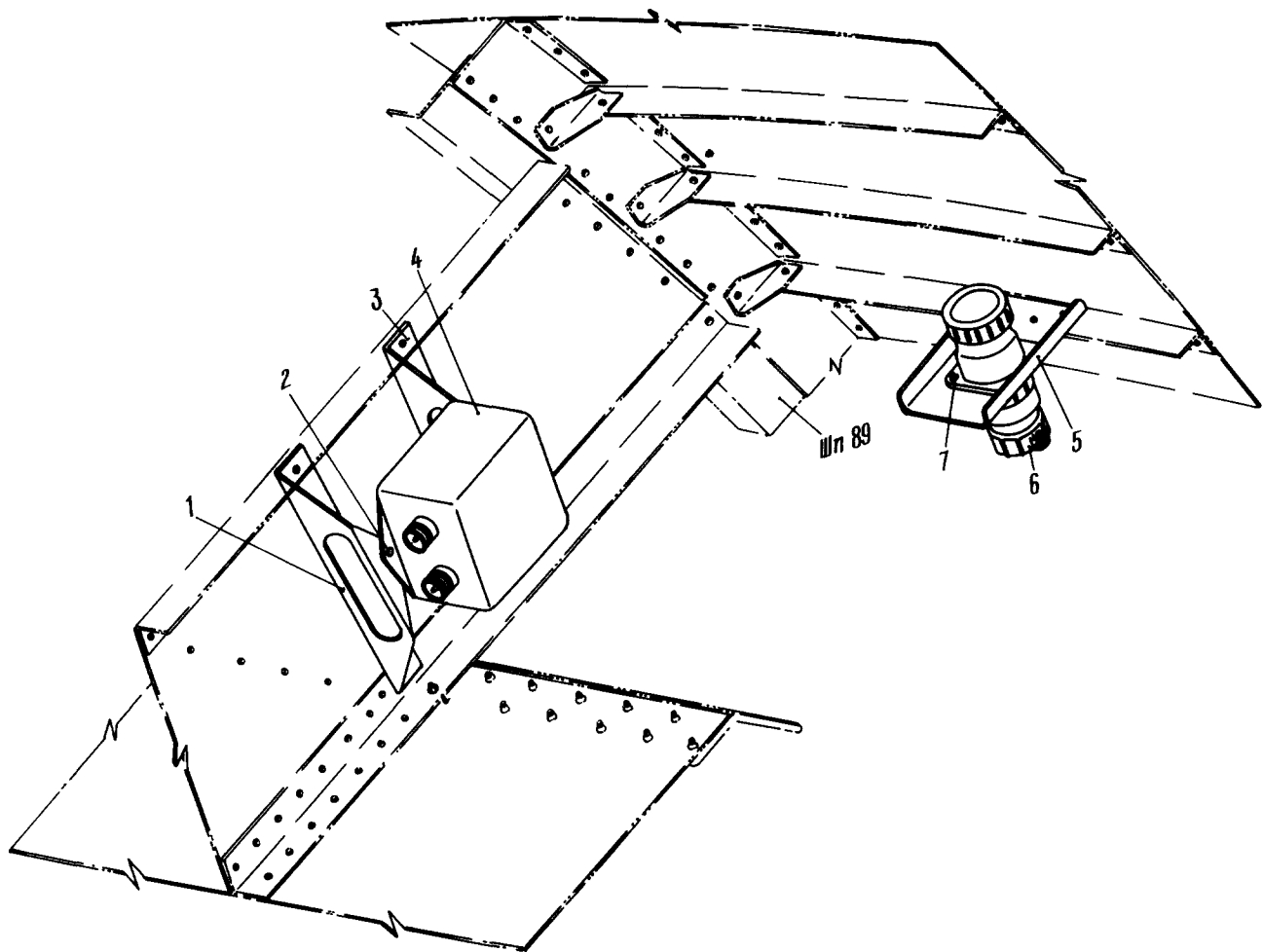
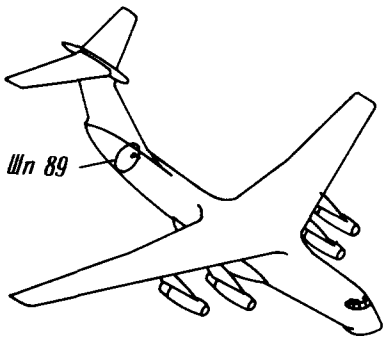

Расположение антенной коробки 23П  
Фигура 7



КАТАЛОГ  
ДЕТАЛЕЙ И СБОРОЧНЫХ ЕДИНИЦ

Номер фигуры	Номер позиции	Обозначение	Наименование сборочных единиц, деталей	Колич. на сб. ед.	Сведения о взаимо- заменяемости и конст- руктивных изменениях
7		I 760I 7I47 IOO 000	Расположение антенной корб- ки 23П	I	
	I	I 760I 7I47 IOO 0I8	Профиль	I	
	2	3I66A-4-I2	Винт	2	
		340IA-I-4-8	Шайба	2	
		338IA-4	Гайка анкерная	2	
	3	I 760I 7I47 IOO 020	Профиль	I	
	4		Коробка антенная 23П*	I	
	5	I 760I 7I47 IOO 003	Кронштейн	I	
	6	ШР28П7ЭШ9	Разъем штепсельный*	I	
	7	3I66A-3-I4	Винт	4	
		3302A-3	Гайка	4	
		3Н65 Г Кд ГОСТ 6402-6I	Шайба гроверная	4	





Ил 76

КАТАЛОГ  
ДЕТАЛЕЙ И СБОРОЧНЫХ ЕДИНИЦ

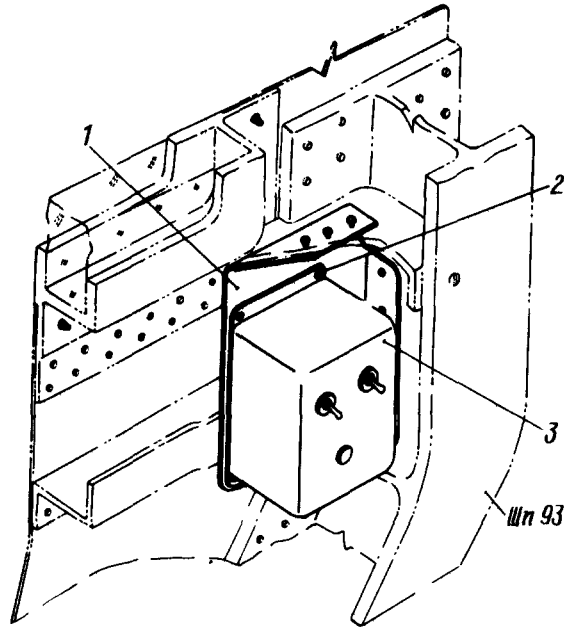
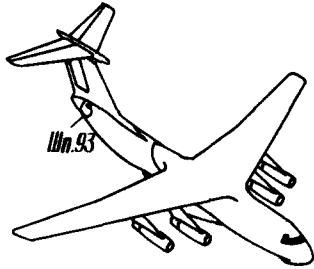

Расположение блока I6A изделия 023М  
Фигура 8

Номер фигуры	Номер позиции	Обозначение	Наименование сборочных единиц, деталей	Колич. на сб. ед.	Сведения о взаимо- заменяемости и конст- руктивных изменениях
8		I 760I 7I50 0I0 000	Расположение блока I6A изделия 023М	I	
	I	I 760I 7I50 0I0 005	Кронштейн	I	
	2	3I66A-4-I4 3382A-4	Винт Гайка анкерная	4 4	
	3		Блок I6A*	I	



Самолет Ил-76  
Каталог деталей  
и сборочных единиц

Глава 61 - РАДИОСВЯЗНОЕ ОБОРУДОВАНИЕ

Глава 62 - РАДИОНАВИГАЦИОННОЕ ОБОРУДОВАНИЕ

Глава 63 - РАДИОЛОКАЦИОННАЯ СТАНЦИЯ 4ДК

Глава 64 - СПЕЦОБОРУДОВАНИЕ И СРЕДСТВА ОПОЗНАВАНИЯ

Изд. № 22409/2

